DIÁRIO OFICIAL
ELETRÔNICO DO MUNICÍPIO DE ALTINÓPOLIS

Lei nº 1.967/2017
Prefeitura de Altinópolis
www.altinopolis.sp.gov.br

Rua Major Garcia 144 | Centro | CEP: 14350-000 | Telefone: 16 3665-9500

Ano IV | Edição nº 590-B | Página 1 de 78 | Quinta-feira, 14 de maio de 2020 - Departamento de Comunicação

altinopolis.sp.gov.br

DIÁRIO ESPECIAL

- RECEITAS E DESPESAS
- ATAS DE REUNIÕES
- PUBLICAÇÕES
- BOLETINS INFORMATIVOS

AÇÕES PARA ENFRENTAMENTO COVID-19

Prefeitura de
Altinópolis

Gabinete do Prefeito
Secretaria Municipal de Administração e Finanças

PREFEITURA MUNICIPAL www.altinopolis.sp.gov.br
Rua Major Garcia 144, Centro - Te.:(16)3665-9500

SECRETARIA DE SAÚDE secretaria.saude@altinopolis.sp.gov.br
Rua Major Garcia 100, Centro - Tel.: (16) 3665-9557



DIÁRIO OFICIAL
ELETRÔNICO DO MUNICÍPIO DE ALTINÓPOLIS

Lei nº 1.967/2017
Prefeitura de Altinópolis
www.altinopolis.sp.gov.br

Rua Major Garcia 144 | Centro | CEP: 14350-000 | Telefone: 16 3665-9500

Ano IV | Edição nº 590-B | Página 2 de 78 | Quinta-feira, 14 de maio de 2020 - Departamento de Comunicação



RECEITAS

PERÍODO 01/04/2020 A 14/05/2020

Data	Descrição	Cód. Aplicação	Código Aplicação	Valor
01/04/2020	COVID 19 ESTADUAL CONSUMO	312	COVID 19 ESTADUAL CONSUMO	25.862,40
01/04/2020	COVID 19 ESTADUAL SERVIÇOS	312	COVID 19 ESTADUAL SERVIÇOS	38.793,60
01/04/2020	ENFRENTAMENTO DA EMERGENCIA DE SAUDE NACIONAL - COVID 19	312	ENFRENTAMENTO DA EMERGÊNCIA DE SAÚDE NAC	32.328,00
13/04/2020	COVID 19 ESTADUAL INVESTIMENTOS	312	COVID 19 ESTADUAL INVESTIMENTOS	80.000,00
13/04/2020	ENFRENTAMENTO DA EMERGENCIA DE SAUDE NACIONAL - COVID 19	312	ENFRENTAMENTO DA EMERGÊNCIA DE SAÚDE NAC	210.660,88
			TOTAL	387.644,88



DIÁRIO OFICIAL
ELETRÔNICO DO MUNICÍPIO DE ALTINÓPOLIS

Lei nº 1.967/2017
Prefeitura de Altinópolis
www.altinopolis.sp.gov.br

Rua Major Garcia 144 | Centro | CEP: 14350-000 | Telefone: 16 3665-9500



DESPESAS

PERÍODO 24/03/2020 A 14/05/2020

OBJETO	Empenho	Data	Credor	Fonte	Fonte de Recurso	Valor Empenhado	Valor Liquidado	Valor Pago
AQUISIÇÃO DE MATERIAIS PARA PREVENÇÃO AO CORONAVÍRUS	2813	24/03/2020	FORTCLEAN COMERCIO DE PRODUTOS TEXTEIS EIRELI EPP CNPJ 24.355.680/0001-24	1	TESOURO	25.980,00	25.980,00	25.980,00
AQUISIÇÃO DE MACAS	2843	24/03/2020	BRW SUPORTE E LOGISTICA PARA SAUDE CNPJ 01.447.737/0001-10	1	TESOURO	10.177,60	10.177,60	10.177,60
AQUISIÇÃO DE LUVAS DESCARTÁVEIS	2846	24/03/2020	BRW SUPORTE E LOGISTICA PARA SAUDE CNPJ 01.447.737/0001-10	1	TESOURO	12.005,40	12.005,40	12.005,40
AQUISIÇÃO DE MACACÕES PARA PROTEÇÃO DOS SOCORRISTAS DO SAMU E DAS AMBULÂNCIAS	2859	25/03/2020	CMS INSTRUMENTOS ANALITICOS LTDA CNPJ 02.493.897/0001-68	1	TESOURO	9.500,00	9.500,00	9.500,00
CONTRATAÇÃO DE EMPRESA PARA PINTURA DA ESF LOCALIZADA NA FAZENDA CASCATA	2904	26/03/2020	PAULO CESAR DE SOUZA 16401216840 CNPJ 14.683.242/0001-31	1	TESOURO	4.800,00	4.800,00	4.800,00



DIÁRIO OFICIAL
ELETRÔNICO DO MUNICÍPIO DE ALTINÓPOLIS

Lei nº 1.967/2017
Prefeitura de Altinópolis
www.altinopolis.sp.gov.br

Rua Major Garcia 144 | Centro | CEP: 14350-000 | Telefone: 16 3665-9500



OBJETO	Empenho	Data	Credor	Fonte	Fonte de Recurso	Valor Empenhado	Valor Liquidado	Valor Pago
SUBVENÇÃO SOCIAL PARA AQUISIÇÃO DE UTENSÍLIOS MÉDICOS	2913	26/03/2020	HOSPITAL DE MISERICÓRDIA DE ALTINÓPOLIS CNPJ 56.889.595/0001-32	1	TESOURO	50.000,00	50.000,00	50.000,00
AQUISIÇÃO DE ÁLCOOL EM GEL	2914	26/03/2020	SATELIT PRODUTOS PARA LABORATÓRIOS LTDA CNPJ 09.418.035/0001-10	5	TRANSFERÊNCIAS E CONVÊNIOS FEDERAIS-VINCULADOS	13.050,00	6.525,00	6.525,00
CONTRATAÇÃO DE EMPRESA PARA INSTALAÇÃO DE CENTRAL E REDE DE GAS (OXIGENIO) COM MATERIAIS	2917	27/03/2020	MARLENE AGOSTINHO DA CRUZ 04897662850 CNPJ 36.028.228/0001-37	1	TESOURO	32.490,00	32.490,00	32.490,00
SUBVENÇÃO SOCIAL PARA AQUISIÇÃO DE DOIS RESPIRADORES PULMONARES	2946	30/03/2020	HOSPITAL DE MISERICÓRDIA DE ALTINÓPOLIS CNPJ 56.889.595/0001-32	1	TESOURO	100.000,00	100.000,00	100.000,00
AQUISIÇÃO DE VENTILADORES DE COLUNA PARA USO NA ESF RURAL	2961	30/03/2020	COMERCIAL NANELLA EIRELI EPP CNPJ 67.892.430/0001-36	1	TESOURO	4.200,00	4.200,00	4.200,00
AQUISIÇÃO DE MÁSCARAS DESCARTÁVEIS	3023	01/04/2020	FORTCLEAN COMERCIO DE PRODUTOS TEXTEIS EIRELI EPP CNPJ 24.355.680/0001-24	1	TESOURO	16.500,00	16.500,00	16.500,00
AQUISIÇÃO DE ÁGUA SANITÁRIA	3034	01/04/2020	RICARDO GONÇALVES ITAPIRA CNPJ 02.573.131/0001-93	1	TESOURO	2.100,00	2.100,00	2.100,00



DIÁRIO OFICIAL
ELETRÔNICO DO MUNICÍPIO DE ALTINÓPOLIS

Lei nº 1.967/2017
Prefeitura de Altinópolis
www.altinopolis.sp.gov.br

Rua Major Garcia 144 | Centro | CEP: 14350-000 | Telefone: 16 3665-9500

Ano IV | Edição nº 590-B | Página 5 de 78 | Quinta-feira, 14 de maio de 2020 - Departamento de Comunicação



OBJETO	Empenho	Data	Credor	Fonte	Fonte de Recurso	Valor Empenhado	Valor Liquidado	Valor Pago
AQUISIÇÃO DE TRAJE PARA PROTEÇÃO DA EQUIPE DO CEMITÉRIO	3125	08/04/2020	AGROPEC PERSIL COMERCIAL LTDA CNPJ 04.547.531/0001-50	1	TESOURO	127,80	127,80	127,80
AQUISIÇÃO DE MÁSCARAS DE TECIDO	3278	16/04/2020	REGINA CAETANO DANIEL DA SILVA 36412204830 CNPJ 31.628.166/0001-80	1	TESOURO	500,00	500,00	500,00
LOCAÇÃO DE TENDAS PARA SEREM COLOCADAS EM FRENTE AOS BANCOS E À LOTÉRICA PARA EVITAR AGLOMERAÇÃO NO INTERIOR DOS ESTABELECIMENTOS, PELO PERÍODO DE 10 DIAS	3294	17/04/2020	BELCIELI & BELCIELI LOCAÇÃO DE ESTRUTURAS PARA EVENTOS LTDA CNPJ 06.325.331/0001-88	1	TESOURO	8.970,00	8.970,00	8.970,00
AQUISIÇÃO DE DUAS BOMBAS COSTAIS PARA USO NA LIMPEZA E PREVENÇÃO DO CORONAVÍRUS	3300	17/04/2020	AGROPEC PERSIL COMERCIAL LTDA CNPJ 04.547.531/0001-50	1	TESOURO	650,00	650,00	0,00
AQUISIÇÃO DE GÊNEROS ALIMENTÍCIOS PARA COMPOSIÇÃO DE KITS A SEREM DISTRIBUÍDOS AOS ALUNOS DA EDUCAÇÃO BÁSICA	3566	23/04/2020	CS COMERCIO DE CEREAIS EIRELI ME CNPJ 19.079.553/0001-00	5	TRANSFERÊNCIAS E CONVÊNIOS FEDERAIS-VINCULADOS	35.277,00	35.277,00	35.277,00
AQUISIÇÃO DE GÊNEROS ALIMENTÍCIOS PARA COMPOSIÇÃO DE KITS A SEREM DISTRIBUÍDOS AOS ALUNOS DA EDUCAÇÃO BÁSICA	3577	24/04/2020	TRANSPOR TAR PRODUTOS ALIMENTICIOS EIRELI CNPJ 26.115.919/0001-14	5	TRANSFERÊNCIAS E CONVÊNIOS FEDERAIS-VINCULADOS	18.123,00	18.123,00	18.123,00



DIÁRIO OFICIAL
ELETRÔNICO DO MUNICÍPIO DE ALTINÓPOLIS

Lei nº 1.967/2017
Prefeitura de Altinópolis
www.altinopolis.sp.gov.br

Rua Major Garcia 144 | Centro | CEP: 14350-000 | Telefone: 16 3665-9500

Ano IV | Edição nº 590-B | Página 6 de 78 | Quinta-feira, 14 de maio de 2020 - Departamento de Comunicação



OBJETO	Empenho	Data	Credor	Fonte	Fonte de Recurso	Valor Empenhado	Valor Liquidado	Valor Pago
AQUISIÇÃO DE GÊNEROS ALIMENTÍCIOS PARA COMPOSIÇÃO DE KITS A SEREM DISTRIBUÍDOS AOS ALUNOS DA EDUCAÇÃO BÁSICA	3580	24/04/2020	PEG LEV SECOS E MOLHADOS LTDA CNPJ 73.110.256/0001-25	5	TRANSFERÊNCIAS E CONVÊNIOS FEDERAIS-VINCULADOS	12.064,00	12.064,00	12.064,00
AQUISIÇÃO DE GÊNEROS ALIMENTÍCIOS PARA COMPOSIÇÃO DE KITS A SEREM DISTRIBUÍDOS AOS ALUNOS DA EDUCAÇÃO BÁSICA	3597	27/04/2020	USINA DE LATICINIOS JUSSARA S.A. CNPJ 47.964.911/0001-00	5	TRANSFERÊNCIAS E CONVÊNIOS FEDERAIS-VINCULADOS	7.800,00	7.800,00	7.800,00
AQUISIÇÃO DE MEGAFONES	3599	28/04/2020	C R F LEMOS EIRELI CNPJ 69.288.397/0001-65	5	TRANSFERÊNCIAS E CONVÊNIOS FEDERAIS-VINCULADOS	390	260	260
AQUISIÇÃO DE TERMOMETRO DIGITAL INFRAVERMELHO	3600	28/04/2020	AL EQUIPAMENTOS MEDICOS EIRELI CNPJ 29.753.978/0001-06	5	TRANSFERÊNCIAS E CONVÊNIOS FEDERAIS-VINCULADOS	4.500,00	4.500,00	4.500,00
AQUISIÇÃO DE SACOS PLÁSTICOS PARA CADÁVER	3601	28/04/2020	MARCELO ROMEIRO PEREIRA 01.746.219/0001-05	5	TRANSFERÊNCIAS E CONVÊNIOS FEDERAIS-VINCULADOS	3.925,00	3.925,00	3.925,00
AQUISIÇÃO DE TUBO ENDOTRAQUEAL	3602	28/04/2020	MARCELO ROMEIRO PEREIRA 01.746.219/0001-05	5	TRANSFERÊNCIAS E CONVÊNIOS FEDERAIS-VINCULADOS	1.280,00	1.280,00	1.280,00



DIÁRIO OFICIAL
ELETRÔNICO DO MUNICÍPIO DE ALTINÓPOLIS

Lei nº 1.967/2017
Prefeitura de Altinópolis
www.altinopolis.sp.gov.br

Rua Major Garcia 144 | Centro | CEP: 14350-000 | Telefone: 16 3665-9500

Ano IV | Edição nº 590-B | Página 7 de 78 | Quinta-feira, 14 de maio de 2020 - Departamento de Comunicação



OBJETO	Empenho	Data	Credor	Fonte	Fonte de Recurso	Valor Empenhado	Valor Liquidado	Valor Pago
AQUISIÇÃO DE TUBO ENDOTRAQUEAL E MATERIAIS	3603	28/04/2020	OSVALDO CARNEO FILHO CNPJ 27.161.574/0001-06	5	TRANSFERÊNCIAS E CONVÊNIOS FEDERAIS-VINCULADOS	4.905,00	4.885,40	4.885,40
AQUISIÇÃO DE ALCOOL EM GEL	3604	28/04/2020	CONFIANCE COMERCIO VAREJISTA EIRELI ME CNPJ 20.531.237/0001-06	2	TRANSFERÊNCIAS E CONVÊNIOS ESTADUAIS-VINCULADOS	3.366,00	3.366,00	0
AQUISIÇÃO DE MÁSCARAS COM RESERVATÓRIO	3605	28/04/2020	DIMEBRAS COMERCIAL HOSPITALAR LTDA. CNPJ 56.081.482/0001-06	2	TRANSFERÊNCIAS E CONVÊNIOS ESTADUAIS-VINCULADOS	1.295,00	1.295,00	1.295,00
AQUISIÇÃO DE PROTETOR FACIAL	3606	28/04/2020	EPIQUALITY SOLUCOES EM EPI'S LTDA CNPJ 32.664.258/0001-89	2	TRANSFERÊNCIAS E CONVÊNIOS ESTADUAIS-VINCULADOS	5.700,00	5.700,00	5.700,00
AQUISIÇÃO DE PROTETOR PARA PÉ (PROPÉ)	3607	28/04/2020	EPIQUALITY SOLUCOES EM EPI'S LTDA CNPJ 32.664.258/0001-89	2	TRANSFERÊNCIAS E CONVÊNIOS ESTADUAIS-VINCULADOS	292,5	292,5	292,5
ADESIVOS PARA ORGANIZAÇÃO DE FILAS	3608	28/04/2020	LEANDRO DE ARRUDA CUSTODIO 30348383878 CNPJ 27.248.482/0001-50	2	TRANSFERÊNCIAS E CONVÊNIOS ESTADUAIS-VINCULADOS	667,5	667,5	667,5
AQUISIÇÃO DE MATERIAIS HOSPITALARES	3609	28/04/2020	DIMEBRAS COMERCIAL HOSPITALAR LTDA. CNPJ 56.081.482/0001-06	5	TRANSFERÊNCIAS E CONVÊNIOS	351,6	351,6	0



DIÁRIO OFICIAL
ELETRÔNICO DO MUNICÍPIO DE ALTINÓPOLIS

Lei nº 1.967/2017
Prefeitura de Altinópolis
www.altinopolis.sp.gov.br

Rua Major Garcia 144 | Centro | CEP: 14350-000 | Telefone: 16 3665-9500

Ano IV | Edição nº 590-B | Página 8 de 78 | Quinta-feira, 14 de maio de 2020 - Departamento de Comunicação



OBJETO	Empenho	Data	Credor	Fonte	Fonte de Recurso	Valor Empenhado	Valor Liquidado	Valor Pago
					FEDERAIS-VINCULADOS			
AQUISIÇÃO DE BOTA DE BORRACHA CANO LONGO	3610	28/04/2020	AGROPEC PERSIL COMERCIAL LTDA CNPJ 04.547.531/0001-50	5	TRANSFERÊNCIAS E CONVÊNIOS FEDERAIS-VINCULADOS	120	120	0
AQUISIÇÃO DE TUBO CIRÚRGICO DE SILICONE 202	3611	28/04/2020	DIMEBRAS COMERCIAL HOSPITALAR LTDA. CNPJ 56.081.482/0001-06	5	TRANSFERÊNCIAS E CONVÊNIOS FEDERAIS-VINCULADOS	524,25	524,25	0
PROPAGANDA VOLANTE	3612	28/04/2020	ANDRE FERREIRA DE FARIA 26085696841 CNPJ 29.995.377/0001-00	2	TRANSFERÊNCIAS E CONVÊNIOS ESTADUAIS-VINCULADOS	900	0	0
AQUISIÇÃO DE VENTILADOR PULMONAR PORTÁTIL	3767	30/04/2020	JOSE FERNANDO DA CRUZ CNPJ 65.845.125/0001-68	2	TRANSFERÊNCIAS E CONVÊNIOS ESTADUAIS-VINCULADOS	50.000,00	0	0
AQUISIÇÃO DE CAIXA PLÁSTICA E ELÁSTICO	3810	04/05/2020	ALTRIPLAS EMBALAGENS DESCARTAVEIS LTDA ME CNPJ 09.101.029/0001-34	2	TRANSFERÊNCIAS E CONVÊNIOS ESTADUAIS-VINCULADOS	116,7	0	0
AQUISIÇÃO DE CAIXA PLÁSTICA E ELÁSTICO	3811	04/05/2020	ALTRIPLAS EMBALAGENS DESCARTAVEIS LTDA ME CNPJ 09.101.029/0001-34	2	TRANSFERÊNCIAS E CONVÊNIOS ESTADUAIS-VINCULADOS	17,6	0	0



DIÁRIO OFICIAL
ELETRÔNICO DO MUNICÍPIO DE ALTINÓPOLIS

Lei nº 1.967/2017
Prefeitura de Altinópolis
www.altinopolis.sp.gov.br

Rua Major Garcia 144 | Centro | CEP: 14350-000 | Telefone: 16 3665-9500

Ano IV | Edição nº 590-B | Página 9 de 78 | Quinta-feira, 14 de maio de 2020 - Departamento de Comunicação



OBJETO	Empenho	Data	Credor	Fonte	Fonte de Recurso	Valor Empenhado	Valor Liquidado	Valor Pago
CONFECÇÃO E INSTALAÇÃO DE ADESIVOS EM VINIL PARA SINALIZAÇÃO EXTERNA	3815	04/05/2020	LEANDRO DE ARRUDA CUSTODIO 30348383878 CNPJ 27.248.482/0001-50	2	TRANSFERÊNCIAS E CONVÊNIOS ESTADUAIS-VINCULADOS	1.001,25	333,75	0
PROPAGANDA VOLANTE	3816	04/05/2020	ANDRE FERREIRA DE FARIA 26085696841 CNPJ 29.995.377/0001-00	2	TRANSFERÊNCIAS E CONVÊNIOS ESTADUAIS-VINCULADOS	600	0	0
INSTALAÇÃO DE DIVISÓRIA NA UBS SANTA CRUZ	3836	05/05/2020	FAMAC COMERCIO E ASSISTENCIA TECNICA EM MAQUINAS CNPJ 23.814.238/0001-56	2	TRANSFERÊNCIAS E CONVÊNIOS ESTADUAIS-VINCULADOS	2.600,00	0	0
LOCAÇÃO DE TENDA PARA CENTRO DE ESPECIALIDADES MÉDICAS - PERÍODO 20 DIAS	3906	07/05/2020	BELCIELI & BELCIELI LOC.DE.EST.P EVENTOS LTDA CNPJ 06.325.331/0001-88	2	TRANSFERÊNCIAS E CONVÊNIOS ESTADUAIS-VINCULADOS	2.200,00	0	0
					TOTAL	449.067,20	385.290,80	379.945,20



DIÁRIO OFICIAL
ELETRÔNICO DO MUNICÍPIO DE ALTINÓPOLIS

Lei nº 1.967/2017
Prefeitura de Altinópolis
www.altinopolis.sp.gov.br

Rua Major Garcia 144 | Centro | CEP: 14350-000 | Telefone: 16 3665-9500

Ano IV | Edição nº 590-B | Página 10 de 78 | Quinta-feira, 14 de maio de 2020 - Departamento de Comunicação



Altinópolis,30 de março de 2020.

ATA DA REUNIÃO DO COMITÊ DE CONTINGENCIAMENTO DO CORONAVÍRUS NO MUNICÍPIO DE ALTINÓPOLIS, NOMEADO CONFORME DECRETO 28 DE 21 DE MARÇO DE 2020

Pauta da reunião:

1- Contratação por dispensa de licitação de médico Clínico Geral, nas seguintes condições: atendimento de 3 dias por semana na jornada de 6 horas por dia, durante 4 semanas para atender a demanda de Atenção Básica
2- Reforma na ESF Luiz Geraldo Crivelenti Silva (UBS Cascata) para suporte de oxigênio
3- Insumos adquiridos para a situação do Coronavírus e a necessidade de utilizar conforme as orientações técnicas para que tempo de estoque seja suficiente para 3 meses
4- Efetivação da Dra. Lilian Carla dos Santos Pupin
5- Afastamento de 34 servidores que apresentaram atestado de fator de risco e a necessidade de alocação dos funcionários para atendimento de toda demanda da população

Em 30 de março de 2020 realizou na quadra de esportes da Escola Coronel iniciando-se as 14h00. Cabe ressaltar a realização da primeira reunião em 16 de março de 2020, com a presença doPrefeito José Roberto Ferracin Marques, dos nobres vereadores, secretários municipais, vice-prefeita e demais servidores da secretaria de administração e procuradoria, onde foram discutidas as medidas iniciais para o contingenciamento do





Coronavírus no Município de Altinópolis, sendo tomadas as medidas posteriormente publicadas nos Decretos Municipais n° 22 de 16 de março de 2020, n° 23 de 19 de março de 2020 e n° 27 de 21 de março de 2020.

O prefeito Roberto iniciou a reunião informando que foram repassados 50 mil para o Hospital de Misericórdia de Altinópolis para a compra de insumos, reforçando o estoque de EPI's (máscaras, álcool em gel e outros equipamentos de proteção). Além da aprovação do repasse de 100 mil para a aquisição de ventiladores pulmonares.

Roberto informou ainda que foram tomadas medidas de desinfecção na cidade, limpando áreas de maior fluxo de pessoas como pontos de ônibus, praças, entradas de postos de saúde e escolas, além do recolhimento de entulho e lixos acumulados na cidade, evitando assim a proliferação do mosquito da dengue, reforçando já as medidas que estão sendo tomadas nesse sentido, como a limpeza da estação de tratamento de esgoto.

Roberto explanou sobre a estruturação do ESF Dr. Luis Geraldo Crivelenti Silva situado na via de acesso 033/0351 na fazenda da cascata zona rural do município e finalização de 16 leitos de baixa complexidade no caso de superlotação do Hospital de Misericórdia, que possui 33 leitos e que em média 20 sempre estão sempre ocupados. Estes 16 leitos estão sendo montados nessaESF, foram adquiras macas e ventiladores para o calor, além da instalação de estrutura completa de fornecimento de oxigênio, mas não se trata de ventiladores pulmonares. Este local foi escolhido por apresentar uma boa infraestrutura, por ser um local muito bem arejado, por ser um local novo e que se for necessário estão sendo estudadas as possibilidades de utilização de outros locais, como o Posto Azul e a estrutura da APAE. Roberto informou ainda que não houve orientação

ICP Brasil
Diário Oficial Assinado Eletronicamente com Certificado Padrão ICPBrasil, em conformidade com a MP nº 2.200-2, de 2001
O Município de Altinópolis garante a autenticidade deste documento, desde que visualizado através do site www.altinopolis.sp.gov.br
Compilado e também disponível em www.imprensaoficialmunicipal.com.br/altinopolis



do Governo Federal e do Governo Estadual para a abertura de novos leitos, porém Altinópolis está criando proporcionalmente mais leitos que a cidade de São Paulo, considerando o número de habitantes. O Governo Federal e o Governo Estadual irão fazer repasses para suprir parte dos gastos com a pandemia, proporcionalmente ao número de habitantes de cada cidade.

Roberto apresenta que virão novos desafios além do coronavírus, como questões sanitárias, questões de alimentação, questões de renda e precisaremos encontrar soluções para todas estas questões além do problema das infecções pelo vírus.

Roberto informou que serão feitos os procedimentos de efetivação e contratação da Dra. Lilian, que atualmente está contratada pelo Programa Mais Médicos e é a primeira colocada no concurso público e, portanto, será efetivada como funcionária da Prefeitura, podendo dar um suporte mais amplo para as demandas do Município.

Dra. Larissa levantou a questão do isolamento das famílias, uma vez que temos no Município famílias que vivem em situação de vulnerabilidade e que o isolamento na residência traz muitos prejuízos, pois tratam-se de lugares pequenos e que possuem muitos membros da família em um mesmo espaço, que na maioria das vezes é insalubre.

Dra. Larissa levantou a possibilidade de dispensar medicamentos nos postos de saúde, uma vez que muitas famílias não fazem o tratamento porque precisam pegar o medicamento na farmácia. Informou que seriam para casos específicos em que as equipes dos postos entendem que a família não irá dar continuidade no tratamento. Roberto informou que serão adotadas medidas para ajustar a conduta junta a Secretaria da Saúde.

Diário Oficial Assinado Eletronicamente com Certificado Padrão ICPBrasil, em conformidade com a MP nº 2.200-2, de 2001
O Município de Altinópolis garante a autenticidade deste documento, desde que visualizado através do site www.altinopolis.sp.gov.br
Compilado e também disponível em www.imprensaoficialmunicipal.com.br/altinopolis



Dra. Larissa e Dra. Izadora informaram a necessidade de padronização dos protocolos de atendimento entre os ESF e o Hospital e a continuidade de acompanhamento dos pacientes nas ESF's após o atendimento no Hospital, Sra. Marília informou que já vem sendo adotado um fluxograma de atendimento e irá reforçar a situação do retorno do acompanhamento na ESF desses pacientes, inclusive daqueles que não estão com doenças relacionadas ao coronavírus

Nas questões dos funcionários da área da saúde que pediram afastamento devido ao risco do coronavírus, verificou que serão analisados caso a caso.

Sra. Marília informou que a partir de amanhã fica estabelecido que o Centro Odontológico irá funcionar no regime de plantão somente para urgência e emergência e que a parte odontológica não irá funcionar nas ESF's para diminuir o risco de contaminação.

Sra. Marília informou que os insumos foram adquiridos para durarem três meses e que para isso os funcionários precisam seguir as recomendações técnicas e que os pedidos serão analisados para que não ocorra falta no futuro.

Dra. Larissa informa que estão seguindo um protocolo de atendimento que minimiza a utilização dos EPI's e Roberto informa que o modelo deve ser replicado para os demais postos de saúde.

Roberto levanta a questão dos moradores de rua e dos vendedores ambulantes. Quanto aos vendedores ambulantes informa que qualquer cidadão pode abordar o vendedor e pedir para que o mesmo apresente a licença para vender e que pode informar que a polícia será acionada caso não possua a licença. Esta medida é para diminuição do fluxo

Diário Oficial Assinado Eletronicamente com Certificado Padrão ICPBrasil, em conformidade com a MP nº 2.200-2, de 2001
O Município de Altinópolis garante a autenticidade deste documento, desde que visualizado através do site www.altinopolis.sp.gov.br
Compilado e também disponível em www.imprensaoficialmunicipal.com.br/altinopolis



de pessoas estranhas na cidade uma vez que o comércio está fechado para resguardar a população.

Quanto aos moradores de rua a Sra. Rosana informa que já foram tomadas medidas para contenção desta população de rua e que muitos são residentes da cidade e não querem voltar para as suas famílias, porém voltará a fazer um trabalho em relação a isso.

Roberto pede o fechamento dos locais onde essa população de rua está reunindo-se para evitar a aglomeração.

Os presentes pedem para que continuem a passar o carro de som informando a população a necessidade de permanecerem em suas residências e evitarem aglomerações. Por enquanto não serão utilizadas medidas de viaturas da polícia.

Os presentes pedem também para que o boletim epidemiológico seja feito de forma acumulativa, pois tem apresentadas confusões na interpretação.

Sem mais a tratar, a reunião termina às 16h15min, onde eu, Roseli Aparecida ZorzenonInhauser – Contadora Geral, designada para secretariar os trabalhos, lavrei a presente ata.

Diário Oficial Assinado Eletronicamente com Certificado Padrão ICPBrasil, em conformidade com a MP nº 2.200-2, de 2001
O Município de Altinópolis garante a autenticidade deste documento, desde que visualizado através do site www.altinopolis.sp.gov.br
Compilado e também disponível em www.imprensaoficialmunicipal.com.br/altinopolis

DIÁRIO OFICIAL
ELETRÔNICO DO MUNICÍPIO DE ALTINÓPOLIS

Lei nº 1.967/2017
Prefeitura de Altinópolis
www.altinopolis.sp.gov.br

Rua Major Garcia 144 | Centro | CEP: 14350-000 | Telefone: 16 3665-9500

Ano IV | Edição nº 590-B | Página 15 de 78 | Quinta-feira, 14 de maio de 2020 - Departamento de Comunicação



Altinópolis, 23 de abril de 2020.

ATA DA REUNIÃO DO COMITÊ DE CONTINGENCIAMENTO DO CORONAVÍRUS NO MUNICÍPIO DE ALTINÓPOLIS, NOMEADO CONFORME DECRETO 28 DE 21 DE MARÇO DE 2020

Pauta da reunião:

1. Início das atividades de 02 profissionais médicos do "Projeto Mais Médicos para o Brasil" dia 22/04/2020;
2. Previsão de início das atividades de 02 médicos contratados pelo concurso público dia 27/04/2020 e 04/05/2020;
3. Recursos recebidos extraordinários para o enfrentamento ao COVID 19;

Recurso federal custeio: R$210.660,88 (teto MAC)

Recurso estadual custeio: R$25.862,40 e R$38.793,00

Recurso estadual investimento: R$ 80.000,00

4. Avaliação do seguimento dos protocolos emitidos pela Ministério da Saúde e Secretaria do Estado da Saúde;
5. Situação dos EPI's e insumos;
6. Doação de álcool 70% líquido, Usinas Batatais, Cevasa e Pedra;
7. Informações sobre o boletim epidemiológico diário;
8. Avaliação do isolamento social no município;
9. Recomendação do uso de máscara caseira para população em geral

Em 23 de abril de 2020 realizou na Escola Trossel, a reunião do Comitê de Contingenciamento, iniciando-se as 9h00. Compareceram à reunião: Angela – Vice Prefeita , Dra. Roberta – jurídico, Roseli – Contabilidade, Giane – Diretora Saúde, Dra. Isadora – médica ESF, Rosana – Secretaria da Familia, Silvana – Primeira Dama

Diário Oficial Assinado Eletronicamente com Certificado Padrão ICPBrasil, em conformidade com a MP nº 2.200-2, de 2001
O Município de Altinópolis garante a autenticidade deste documento, desde que visualizado através do site www.altinopolis.sp.gov.br
Compilado e também disponível em www.imprensaoficialmunicipal.com.br/altinopolis



epresidente do Fundo Social de Solidariedade, Marilia – Secretaria da Saúde, Roberto – Prefeito Municipal, Ronei – Presidente Acea, Eduardo – Secretarioda Administração, Elaine – Secretaria da Educação, Duílio – Comunicação e João Abrão – Hospital de Misericórdia de Altinópolis

Iniciou a reunião com a fala do prefeito sobre os médicos do programa médicos pelo Brasil, em seguida Marília informou sobre os dois médicosque iniciaram os trabalhos no dia 27/04/2020, possibilitando a cobertura de 100% na Atenção Básica e que esta ação irá melhorar o fluxo nos atendimentos à população.

Sobre os recursos estaduais e federais, os valores já estão disponibilizados nas respectivas contas correntes e estão analisando onde serão utilizados.

Os insumos adquiridos antecipadamente durarão em média 90 dias, desde que se cumpram as recomendações da Vigilância Sanitária em relação ao uso dos EPI's e materiais de higienização e limpeza.

Sobre a avaliação dos seguimentos de protocolos. Dra. Larissa informou sobre a preocupação em relação ao distanciamento em locais comuns como por exemplo os supermercados. E que o distanciamento é necessário para manter a segurança, porém não medidas de isolamento ou medidas mais radicais.

Quanto aos pagamentos a centralização nos bancos ocasionou um fluxo maior de pessoas, uma medida plausível seria liberar os pagamentos nas lojas.

Angela informou que existe a necessidade de melhorar a utilização dos EPI's nos comércios, além de adotar medidas de controle de fluxo de pessoas, limpeza de superfícies e uso de máscaras.

Roberto sugeriu que se faça uma reunião com os donos de supermercados, padarias e comércio alimentício em geral para melhorar as medidas de higienização e uso de EPI's





Marília informou que será montada uma equipe extra para a vigilância sanitária e se houver mais orientações e bons exemplos a tendência é que a população mantenha o distanciamento e as práticas de higiene. Roberto pediu para que faça novas visitas e reforce as orientações de higienização e o uso dos EPI's

João Abrão informou a necessidade de orientar os produtores de café, pois com o início da colheita muitas pessoas passam a morar na mesma residência, foi informado sobre a entrega de uma cartilha aos produtores com as orientações.

Roberto recomendou o uso da máscara a partir de 10/05/2020. Há um fabricante de máscara de TNT a R$2,30, recomenda criar critérios para distribuir à população mais necessitada.

Roberto informou que os vendedores ambulantes estão proibidos na cidade, considerando que podem trazer o vírus de outras cidades. Pediu para que coloque o carro da fiscalização para identificar os ambulantes que são de outras cidades e a disponibilização de um número para o disk denúncia.

Sobre o velório municipal ficou definido a limitação do número de pessoas e o tempo de duração, sendo no máximo 6 pessoas, duração das 7h às 18h, proibido a entrada de crianças e idosos, exceto quando parentes próximos e duração do velório de no máximo 4 horas. Os critérios serão dispostos em decreto municipal.

Roberto informou sobre as doações recebidas das usinas, Batatais, Cevasa e Pedra de 500 litros de álcool 70% além de 36 viseiras pela empresaria Mariana Carril Elui.

As informações sobre os boletins epidemiológicos estão sendo disponibilizadas diariamente e quanto as notícias falsas estão sendo tomadas as devidas providências.





Dra Larissa agradece pelas medidas adotadas para a diminuição do fluxo de pessoas nas unidades de saúde, citando o rodízio das férias dos funcionários e com isso houve uma redução significativa no uso dos EPI's.

Dra. Izadora levantou a questão da utilização do posto azul posto azul para os atendimentos do COVID 19 e Roberto informou que estão sendo estudados os locais para a melhoria nos atendimentos

Roberto informou que o Hospital de Misericórdia de Altinópolisjá comprou dois respiradores, e irá comprar mais dois respiradores totalizando seis respiradores.

Com relação com jogos de futebol em áreas públicas, Roberto sugere colocar um veículo para monitorar e dispersar a população nos finais de semana, principalmente nos parques.

Sobre a abertura do comércio aguardar até o dia 10/05/2020 para definir melhor os critérios, Marília fez a leitura do termo de responsabilidade do comerciante.

Sem mais a tratar, a reunião termina às 11h15min, onde eu, Roseli Aparecida Zorzenon Inhauser – Contadora Geral, designada para secretariar os trabalhos, lavrei a presente ata.

Diário Oficial Assinado Eletronicamente com Certificado Padrão ICPBrasil, em conformidade com a MP nº 2.200-2, de 2001
O Município de Altinópolis garante a autenticidade deste documento, desde que visualizado através do site www.altinopolis.sp.gov.br
Compilado e também disponível em www.imprensaoficialmunicipal.com.br/altinopolis

DIÁRIO OFICIAL
ELETRÔNICO DO MUNICÍPIO DE ALTINÓPOLIS

Lei nº 1.967/2017
Prefeitura de Altinópolis
www.altinopolis.sp.gov.br

Rua Major Garcia 144 | Centro | CEP: 14350-000 | Telefone: 16 3665-9500

Ano IV | Edição nº 590-B | Página 19 de 78 | Quinta-feira, 14 de maio de 2020 - Departamento de Comunicação

SECRETARIA MUNICIPAL DA SAÚDE DE ALTINÓPOLIS
Rua Major Garcia, 100 - Fone: 3665- 9557
secretaria.saude@altinopolis.sp.gov.br

PLANO DE EXECUÇÃO

Diante do cenário atual referente à Pandemia do vírus COVID-19 e buscando medidas para o enfrentamento da emergência de saúde pública, se faz necessário a aquisição de equipamentos que garante um suporte respiratório para os pacientes com o vírus COVID-19.

Para isto a aquisição de equipamentos de saúde - Ventilador Pulmonar Portátil GE INVENT 201, para a rede municipal de saúde será de grande ajuda em casos urgentes de remoção de pacientes.

No município de Altinópolis o atendimento primário é feito pela Atenção Básica e Hospital de Misericórdia de Altinópolis, caso seja necessário encaminhar o paciente para a referência de tratamento COVID-19, o nosso município conta com a cidade de Ribeirão Preto Hospital das Clínicas.

Esta remoção tem que ser feita em transporte avançada, no qual o município conta com o transporte SAMU USB e regional USA que serve também os municípios a região.

Por este motivo e se precavendo de possível colapso no atendimento deste transporte avançado regional, a secretaria da saúde de Altinópolis que já conta com uma unidade de transporte Ambulância UTI, resolveu adquirir um respirador portátil para atender estes pacientes.

O Respirador é portátil sendo de fácil manuseio podendo assim ser transferido também para atendimento de pacientes internados com necessidades de respirador.

SECRETARIA MUNICIPAL DA SAÚDE DE ALTINÓPOLIS
Rua Major Garcia, 100 - Fone: 3665- 9557
secretaria.saude@altinopolis.sp.gov.br

Garantindo assim o acesso humanizado e integral aos usuários em situação de urgência/emergência nos serviços de saúde, de forma ágil e oportuna.

Giani Mara de Souza Cavalcante
Diretora de Departamento de Planejamento
de Controle da Saúde

DIÁRIO OFICIAL
ELETRÔNICO DO MUNICÍPIO DE ALTINÓPOLIS

Lei nº 1.967/2017
Prefeitura de Altinópolis
www.altinopolis.sp.gov.br

Rua Major Garcia 144 | Centro | CEP: 14350-000 | Telefone: 16 3665-9500

Ano IV | Edição nº 590-B | Página 21 de 78 | Quinta-feira, 14 de maio de 2020 - Departamento de Comunicação

SECRETARIA MUNICIPAL DA SAÚDE DE ALTINÓPOLIS
Rua Major Garcia, 100 - Fone: 3665- 9557
secretaria.saude@altinopolis.sp.gov.br

Termo de Referencia

1 – Objeto

Aquisição de Equipamentos de Saúde - Ventilador Pulmonar Portátil GE INVENT 201

2 – Justificativa

Diante do cenário atual referente à Pandemia do vírus COVID-19 e buscando medidas para o enfrentamento da emergência de saúde pública decorrente do surto de coronávirus, se faz necessário a aquisição de equipamentos que garante um suporte respiratório para os pacientes com o vírus Covid-19. Garantindo assim o acesso humanizado e integral aos usuários em situação de urgência/emergência nos serviços de saúde, de forma ágil e oportuna.

3 – Especificação do objeto

Item	*Qtdade*	*Unidade*	*Material*
01	01	Unidade	***VENTILADOR PORTATIL GE IVENT 201 GE*** Versamed iVent 201 GE Versamed iVent 201 Com sua lista abrangente de recursos padrão, incluindo os mais recentes modos de ventilação, o iVent201 é apropriado para todos os níveis de acuidade do paciente, de pediátrico a adulto, e em todos os ambientes de atendimento, da cabeceira do paciente ao transporte para outro ponto de atenção. Descrição do produto GE Versamed iVent 201 Com sua lista abrangente de recursos padrão, incluindo os mais recentes modos de ventilação, o iVent201 é apropriado para todos os níveis de acuidade do paciente, de pediátrico a adulto, e em todos os ambientes de atendimento, da cabeceira do paciente ao transporte para outro ponto de atenção. Com sua excelente capacidade de carga e construção robusta, o iVent201 retira a ventilação da UTI dos limites do hospital. O Niv otimizado e o BiPAP adaptável ajudam os profissionais de saúde a maximizar o conforto e o tempo do paciente. Nível bi-adaptativo * (NIV)• Parâmetros predefinidos por peso do paciente• Apnea Backup Ventilation• Tempo de subida ajustável• Easy Exhale• Suspiro de respiração• Sucção 100% de O2• Desempenho de ventilação e parâmetros controlados Frequência respiratória: 1 a 80 BPM• Volume corrente:

SECRETARIA MUNICIPAL DA SAÚDE DE ALTINÓPOLIS
Rua Major Garcia, 100 - Fone: 3665- 9557
secretaria.saude@altinopolis.sp.gov.br

			50 a 2.000 ml• Limite de pressão inspiratória: 5 a 80 cm H2O• Tempo Inspiratório: Tempo I Adaptativo * ou 0,2 a 3 segundos• Esens: 10-90% Tempo de subida: Mid / High / Max / Auto Caudal máximo: caudal adaptativo * ou 1 a 120 L / min; Até espontâneo 180 L / min• Mistura de oxigênio (FiO2): 21 a 100%• PEEP: 0 a 40 cm H2O• Sensibilidade do gatilho: sensibilidade de fluxo de 1 a 20 L / min - 0,5 a 20 cm de sensibilidade à pressão de• H2O PSV: 0 a 60 cm H2O• Válvula de alívio de pressão positiva: 80cm H2O• Nebulizador sincronizado: 5 a 240 min• Parâmetros de monitoramento e exibição Pressão nas vias aéreas (gráfico de barras e número analógico)• Frequência respiratória total• Relação I: E• Volume corrente expirado• Volume minuto expirado• Vazão máxima• Tempo inspiratório• Fonte de energia elétrica (CA / CC externa / CC interna)• Nível da bateria• Pacote de software de forma de onda de pressão, fluxo e volume - Tendências de dados monitorados (72• horas) Formas de onda de pressão e fluxo em tempo real• A história das sobrancelhas em forma de onda• Mecânica respiratória (C, R, Mapa, RR / VT) SpO2• Loops de pressão, fluxo e volume•

4 – Orçamento.

4.1 Conforme planilha e cotações em anexo.

5 - Métodos e condições para a execução do fornecimento

5.1 – O produto deverá ser de 1º qualidade.

5.2 – Respeitados todas as normas vigentes de fabricação.

5.3 – Com garantia de 12 meses.

6 – Prazo de entrega

6.1 – De imediato a partir da ordem de fornecimento.

7- Dotação

7.1 – Os equipamentos serão adquiridos por dotação própria a ser criado pelo departamento de contabilidade.

SECRETARIA MUNICIPAL DA SAÚDE DE ALTINÓPOLIS
Rua Major Garcia, 100 - Fone: 3665- 9557
secretaria.saude@altinopolis.sp.gov.br

Poderá ser utilizado Recurso Estadual – R$ 80.000,00 (INVESTIMENTO) – Resolução SS-48 DE 07-04-2020.

8 - ACEITE DEFINITIVO

Após a realização da instalação, testes e treinamento, será emitido documento de aceite definitivo atestando que os equipamentos foram entregues em conformidade com as especificações técnicas, devidamente instalados, testados e com treinamento realizado de maneira satisfatória.

9 - TREINAMENTO

Após a entrega dos equipamentos, os fornecedores terão o prazo máximo de 07 (sete) dias para proceder com a instalação e treinamento de manutenção, em datas a serem acordadas com a equipe da Secretaria da Saúde. Fornecer treinamento operacional em até 10 dias após a instalação do equipamento. Data a ser acordada previamente com equipe da Secretaria da Saúde de Altinópolis. Fornecer treinamento de reciclagem após 30 dias da instalação com âmbito de esclarecer dúvidas operacionais. Data esta, que será agendada previamente pela Secretaria da Saúde

Giani Mara de Souza Cavalcante
Diretora de Departamento de Planejamento
de Controle da Saúde

DIÁRIO OFICIAL
ELETRÔNICO DO MUNICÍPIO DE ALTINÓPOLIS

Lei nº 1.967/2017
Prefeitura de Altinópolis
www.altinopolis.sp.gov.br

Rua Major Garcia 144 | Centro | CEP: 14350-000 | Telefone: 16 3665-9500

DIÁRIO ESPECIAL | AÇÕES PARA ENFRENTAMENTO | COVID-19 ► BOLETINS INFORMATIVOS

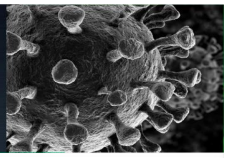

Prefeitura de Altinópolis | Secretaria da Saúde | Vigilância Epidemiológica Vigilância em Saúde

BOLETIM EPIDEMIOLÓGICO

Data da Publicação: 19/03/2020 Dados Consolidados até dia 18/03/2020

Coronavírus (COVID19)

Quadro 1: Distribuição dos casos **notificados (suspeitos) e confirmados** de **Coronavírus**, em pacientes residentes em Altinópolis/SP– Ano **2020**

Notificados	Confirmados	Descartados
00	00	00

Fonte: VE /SMS- ALTINÓPOLIS

Principais Medidas de Prevenção para o COVID-19:

Essas são as principais recomendações para diminuição do risco de transmissão do COVID 19, mas desde que sejam realizadas sempre:

- Lavar as mãos frequentemente com água e sabão por pelo menos 20 segundos. Se não houver água e sabão, usar álcool gel 70%.
- Evitar tocar nos olhos, nariz e boca com as mãos não lavadas.
- Evitar contato próximo com pessoas doentes.
- Ficar em casa quando estiver doente.
- Cobrir boca e nariz ao tossir ou espirrar com um lenço de papel e jogar no lixo.
- Limpar e desinfetar objetos e superfícies tocados com freqüência.
- Manter o ambiente limpo e arejado.
- Evitar aglomerações ou locais com muitas pessoas.
- Manter sempre que possível a distância de pelo menos dois metros de qualquer pessoa em ambientes coletivos.
- Seguir todas as orientações das autoridades públicas quanto à restrição de movimentação e contato com outras pessoas.
- Quando as atividades escolares estiverem suspensas, as crianças deverão permanecer em casa, ou seja, não frequentar outras áreas coletivas.

PREFEITURA MUNICIPAL DE ALTINÓPOLIS
www.altinopolis.sp.gov.br
Rua Major Garcia 144 – Centro – CEP:14350-000
Telefone:(16)3665-9500

SECRETARIA MUNICIPAL DE SAÚDE
E-mail: secretaria.saude@altinopolis.sp.gov.br
Endereço: Rua Major Garcia, 100 – Centro
Telefone: (16) 3665-9557

VIGILÂNCIA EPIDEMIOLÓGICA
E-mail:ve@altinopolis.sp.gov.br
Endereço:Rua Coronel Joaquim Alberto, 569 – Centro
Telefone: (16) 3665-9624

Prefeitura de Altinópolis | GABINETE DO PREFEITO | SECRETARIA MUNICIPAL DE ADMINISTRAÇÃO E FINANÇAS | PREFEITURA MUNICIPAL www.altinopolis.sp.gov.br Rua Major Garcia 144, Centro Telefone:(16)3665-9500 | SECRETARIA DE SAÚDE secretaria.saude@altinopolis.sp.gov.br Rua Major Garcia 100, Centro Telefone: (16) 3665-9557



DIÁRIO OFICIAL
ELETRÔNICO DO MUNICÍPIO DE ALTINÓPOLIS

Lei nº 1.967/2017
Prefeitura de Altinópolis
www.altinopolis.sp.gov.br

Rua Major Garcia 144 | Centro | CEP: 14350-000 | Telefone: 16 3665-9500

Prefeitura de Altinópolis | Secretaria da Saúde | Vigilância Epidemiológica Vigilância em Saúde

2º BOLETIM EPIDEMIOLÓGICO

Data da Publicação: 20/03/2020 Dados Consolidados até dia 19/03/2020

Coronavírus (COVID19)

Quadro 1: Distribuição dos casos **notificados (suspeitos) e confirmados** de **Coronavírus**, em pacientes residentes em Altinópolis/SP– Ano **2020**

Notificados	Confirmados	Descartados
00	00	00

Fonte: VE /SMS- ALTINÓPOLIS

Principais Medidas de Prevenção para o COVID-19:

Essas são as principais recomendações para diminuição do risco de transmissão do COVID 19, mas desde que sejam realizadas sempre:

- Lavar as mãos frequentemente com água e sabão por pelo menos 20 segundos. Se não houver água e sabão, usar álcool gel 70%.
- Evitar tocar nos olhos, nariz e boca com as mãos não lavadas.
- Evitar contato próximo com pessoas doentes.
- Ficar em casa quando estiver doente.
- Cobrir boca e nariz ao tossir ou espirrar com um lenço de papel e jogar no lixo.
- Limpar e desinfetar objetos e superfícies tocados com freqüência.
- Manter o ambiente limpo e arejado.
- Evitar aglomerações ou locais com muitas pessoas.
- Manter sempre que possível a distância de pelo menos dois metrcs de qualquer pessoa em ambientes coletivos.
- Seguir todas as orientações das autoridades públicas quanto à restrição de movimentação e contato com outras pessoas.
- Quando as atividades escolares estiverem suspensas, as crianças deverão permanecer em casa, ou seja, não frequentar outras áreas coletivas.

Gabinete do Prefeito | Prefeitura de Altinópolis

PREFEITURA MUNICIPAL DE ALTINÓPOLIS
www.altinopolis.sp.gov.br
Rua Major Garcia 144 – Centro – CEP:14350-000
Telefone:(16)3665-5500

SECRETARIA MUNICIPAL DE SAÚDE
E-mail: secretaria.saude@altinopolis.sp.gov.br
Endereço: Rua Major Garcia, 100 – Centro
Telefone: (16) 3665-5557

VIGILÂNCIA EPIDEMIOLÓGICA
E-mail:ve@altinopolis.sp.gov.br
Endereço:Rua Coronel Joaquim Alberto, 569 – Centro
Telefone: (16) 3665-9624

Prefeitura de Altinópolis | Secretaria da Saúde | Vigilância Epidemiológica Vigilância em Saúde

3º BOLETIM EPIDEMIOLÓGICO

Data da Publicação: 21/03/2020 Dados Consolidados até dia 20/03/2020

Coronavírus (COVID19)

Quadro 1: Distribuição dos casos **notificados (suspeitos) e confirmados** de **Coronavírus**, em pacientes residentes em Altinópolis/SP– Ano **2020**

Notificados	Confirmados	Descartados
00	00	00

Fonte: VE /SMS- ALTINÓPOLIS

Principais Medidas de Prevenção para o COVID-19:

Essas são as principais recomendações para ciminuição do risco de transmissão do COVID 19, mas desde que sejam realizadas sempre:

- Lavar as mãos frequentemente com água e sabão por pelo menos 20 segundos. Se não houver água e sabão, usar álcool gel 70%.
- Evitar tocar nos olhos, nariz e boca com as mãos não lavadas.
- Evitar contato próximo com pessoas doentes.
- Ficar em casa quando estiver doente.
- Cobrir boca e nariz ao tossir ou espirrar com um lenço de papel e jogar no lixo.
- Limpar e desinfetar objetos e superfícies tocados com freqüência.
- Marter o ambiente limpo e arejado.
- Evitar aglomerações ou locais com muitas pessoas.
- Marter sempre que possível a distância de pelo menos dois metros de qualquer pessoa em ambientes coletivos.
- Seguir todas as orientações das autoridades públicas quanto à restrição de movimentação e contato com outras pessoas.
- Quando as atividades escolares estiverem suspensas, as crianças deverão permanecer em casa, ou seja, não frequentar outras áreas coletivas.

HOSPITAL DE MISERICÓRDIA DE ALTINÓPOLIS | Gabinete do Prefeito | Prefeitura de Altinópolis

PREFEITURA MUNICIPAL DE ALTINÓPOLIS
www.altinopolis.sp.gov.br
Rua Major Garcia 144 – Centro – CEP:14350-000
Telefone:(16)3665-5500

SECRETARIA MUNICIPAL DE SAÚDE
E-mail: secretaria.saude@altinopolis.sp.gov.br
Endereço: Rua Major Garcia, 100 – Centro
Telefone: (16) 3665-5557

VIGILÂNCIA EPIDEMIOLÓGICA
E-mail:ve@altinopolis.sp.gov.br
Endereço:Rua Coronel Joaquim Alberto, 569 – Centro
Telefone: (16) 3665-9624

DIÁRIO OFICIAL
ELETRÔNICO DO MUNICÍPIO DE ALTINÓPOLIS

Lei nº 1.967/2017
Prefeitura de Altinópolis
www.altinopolis.sp.gov.br

Rua Major Garcia 144 | Centro | CEP: 14350-000 | Telefone: 16 3665-9500

Prefeitura de Altinópolis | Secretaria da Saúde | Vigilância Epidemiológica Vigilância em Saúde

4º BOLETIM EPIDEMIOLÓGICO

Data da Publicação: 22/03/2020 Dados Consolidados até dia 21/03/2020

Coronavírus (COVID19)

Quadro 1: Distribuição dos casos **notificados (suspeitos) e confirmados** de **Coronavírus**, em pacientes residentes em Altinópolis/SP– Ano **2020**

Notificados	Confirmados	Descartados
00	00	00

Fonte: VE /SMS- ALTINÓPOLIS

Principais Medidas de Prevenção para o COVID-19:

Essas são as principais recomendações para diminuição do risco de transmissão do COVID 19, mas desde que sejam realizadas sempre:

- Lavar as mãos frequentemente com água e sabão por pelo menos 20 segundos. Se não houver água e sabão, usar álcool gel 70%.
- Evitar tocar nos olhos, nariz e boca com as mãos não lavadas.
- Evitar contato próximo com pessoas doentes.
- Ficar em casa quando estiver doente.
- Cobrir boca e nariz ao tossir ou espirrar com um lenço de papel e jogar no lixo.
- Limpar e desinfetar objetos e superfícies tocados com freqüência.
- Manter o ambiente limpo e arejado.
- Evitar aglomerações ou locais com muitas pessoas.
- Manter sempre que possível a distância de pelo menos dois metros de qualquer pessoa em ambientes coletivos.
- Seguir todas as orientações das autoridades públicas quanto à restrição de movimentação e contato com outras pessoas.
- Quando as atividades escolares estiverem suspensas, as crianças deverão permanecer em casa, ou seja, não frequentar outras áreas coletivas.

HOSPITAL DE MISERICÓRDIA DE ALTINÓPOLIS | Gabinete do Prefeito | Prefeitura de Altinópolis

PREFEITURA MUNICIPAL DE ALTINÓPOLIS
www.altinopolis.sp.gov.br
Rua Major Garcia 144 – Centro – CEP:14350-000
Telefone:(16)3665-9500

SECRETARIA MUNICIPAL DE SAÚDE
E-mail: secretaria.saude@altinopolis.sp.gov.br
Endereço: Rua Major Garcia, 100 – Centro
Telefone: (16) 3665-9557

VIGILÂNCIA EPIDEMIOLÓGICA
E-mail:ve@altinopolis.sp.gov.br
Endereço:Rua Coronel Joaquim Alberto, 569 – Centro
Telefone: (16) 3665-9624

Prefeitura de Altinópolis | Secretaria da Saúde | Vigilância Epidemiológica Vigilância em Saúde

5º BOLETIM EPIDEMIOLÓGICO

Data da Publicação: 23/03/2020 Dados Consolidados até dia 22/03/2020

Coronavírus (COVID19)

Quadro 1: Distribuição dos casos **notificados (suspeitos) e confirmados** de **Coronavírus**, em pacientes residentes em Altinópolis/SP– Ano **2020**

Notificados	Confirmados	Descartados
00	00	00

Fonte: VE /SMS- ALTINÓPOLIS

Conforme a Resolução SS-28, de 17 de março-2020, publicada no Diário Oficial do Estado de São Paulo, desde 19/03/2020 estão sendo notificados apenas casos hospitalizados com Síndrome Respiratória Aguda Grave (SRAG), e portanto, não serão mais notificados casos de Síndrome Gripal com suspeita de Coronavírus atendidos ambulatorialmente. Sendo assim, a partir dessa publicação, será incluída uma planilha referente aos casos internados de Síndrome Respiratória Aguda Grave (SRAG) que além da suspeita de COVID-19.

Casos notificados de SÍNDROME GRIPAL em isolamento domiciliar, em pacientes residentes em Altinópolis/SP - Ano 2020 Data de diagnóstico e início do isolamento: 22/03/2020
02

Fonte: VE /SMS- ALTINÓPOLIS

Principais Medidas de Prevenção para o COVID-19:

Essas são as principais recomendações para diminuição do risco de transmissão do COVID-19, mas desde que sejam realizadas sempre:

- Lavar as mãos frequentemente com água e sabão por pelo menos 20 segundos. Se não houver água e sabão, usar álcool gel 70%.
- Evitar tocar nos olhos, nariz e boca com as mãos não lavadas.
- Evitar contato próximo com pessoas doentes.
- Ficar em casa quando estiver doente.
- Cobrir boca e nariz ao tossir ou espirrar com um lenço de papel e jogar no lixo.
- Limpar e desinfetar objetos e superfícies tocados com freqüência.
- Manter o ambiente limpo e arejado.
- Evitar aglomerações ou locais com muitas pessoas.
- Manter sempre que possível a distância de pelo menos dois metros de qualquer pessoa em ambientes coletivos.
- Seguir todas as orientações das autoridades públicas quanto à restrição de movimentação e contato com outras pessoas.
- Quando as atividades escolares estiverem suspensas, as crianças deverão permanecer em casa, ou seja, não frequentar outras áreas coletivas.

HOSPITAL DE MISERICÓRDIA DE ALTINÓPOLIS | Gabinete do Prefeito | Prefeitura de Altinópolis

PREFEITURA MUNICIPAL DE ALTINÓPOLIS
www.altinopolis.sp.gov.br
Rua Major Garcia 144 – Centro – CEP:14350-000
Telefone:(16)3665-9500

SECRETARIA MUNICIPAL DE SAÚDE
E-mail: secretaria.saude@altinopolis.sp.gov.br
Endereço: Rua Major Garcia, 100 – Centro
Telefone: (16) 3665-9557

VIGILÂNCIA EPIDEMIOLÓGICA
E-mail:ve@altinopolis.sp.gov.br
Endereço:Rua Coronel Joaquim Alberto, 569 – Centro
Telefone: (16) 3665-9624

DIÁRIO OFICIAL
ELETRÔNICO DO MUNICÍPIO DE ALTINÓPOLIS

Lei nº 1.967/2017
Prefeitura de Altinópolis
www.altinopolis.sp.gov.br

Rua Major Garcia 144 | Centro | CEP: 14350-000 | Telefone: 16 3665-9500

Ano IV | Edição nº 590-B | Página 27 de 78 | Quinta-feira, 14 de maio de 2020 - Departamento de Comunicação

Prefeitura de Altinópolis | Secretaria da Saúde | Vigilância Epidemiológica Vigilância em Saúde

6º BOLETIM EPIDEMIOLÓGICO

Data da Publicação: 24/03/2020 Dados Consolidados até dia 23/03/2020

Coronavírus (COVID19)

Quadro 1: Distribuição dos casos **notificados (suspeitos) e confirmados** de **Coronavírus**, em pacientes residentes em Altinópolis/SP– Ano **2020**

Notificados	Confirmados	Descartados
00	00	00

Fonte: VE /SMS- ALTINÓPOLIS

Conforme a Resolução SS-28, de 17 de março-2020, publicada no Diário Oficial do Estado de São Paulo, desde 19/03/2020 estão sendo notificados apenas casos hospitalizados com Síndrome Respiratória Aguda Grave (SRAG), e portanto, não serão mais notificados casos de Síndrome Gripal com suspeita de Coronavírus atendidos ambulatorialmente. Sendo assim, a partir dessa publicação, será incluída uma planilha referente aos casos internados de Síndrome Respiratória Aguda Grave (SRAG) que além da suspeita de COVID-19.

Casos notificados de SÍNDROME GRIPAL em isolamento domiciliar, em pacientes residentes em Altinópolis/SP - Ano 2020 Data de diagnóstico e início do isolamento	
22/03/2020: 02	23/03/2020: 01

Fonte: VE /SMS- ALTINÓPOLIS

Principais Medidas de Prevenção para o COVID-19:

Essas são as principais recomendações para diminuição do risco de transmissão de COVID-19, mas desde que sejam realizadas sempre:

- Lavar as mãos frequentemente com água e sabão por pelo menos 20 segundos. Se não houver água e sabão, usar álcool gel 70%.
- Evitar tocar nos olhos, nariz e boca com as mãos não lavadas.
- Evitar contato próximo com pessoas doentes.
- Ficar em casa quando estiver doente.
- Cobrir boca e nariz ao tossir ou espirrar com um lenço de papel e jogar no lixo.
- Limpar e desinfetar objetos e superfícies tocados com freqüência.
- Manter o ambiente limpo e arejado.
- Evitar aglomerações ou locais com muitas pessoas.
- Manter sempre que possível a distância de pelo menos dois metros de qualquer pessoa em ambientes coletivos.
- Seguir todas as orientações das autoridades públicas quanto à restrição de movimentação e contato com outras pessoas.
- Quando as atividades escolares estiverem suspensas, as crianças deverão permanecer em casa, ou seja, não frequentar outras áreas coletivas.

HOSPITAL DE MISERICÓRDIA DE ALTINÓPOLIS | CÂMARA MUNICIPAL DE ALTINÓPOLIS | Gabinete do Prefeito | Prefeitura de Altinópolis

PREFEITURA MUNICIPAL DE ALTINÓPOLIS
www.altinopolis.sp.gov.br
Rua Major Garcia 144 – Centro – CEP:14350-000
Telefone:(16)3665-9500

SECRETARIA MUNICIPAL DE SAÚDE
E-mail: secretaria.saude@altinopolis.sp.gov.br
Endereço: Rua Major Garcia, 100 – Centro
Telefone: (16) 3665-9557

VIGILÂNCIA EPIDEMIOLÓGICA
E-mail:ve@altinopolis.sp.gov.br
Endereço:Rua Coronel Joaquim Alberto, 569 – Centro
Telefone: (16) 3665-9624

Prefeitura de Altinópolis | Secretaria da Saúde | Vigilância Epidemiológica Vigilância em Saúde

7º BOLETIM EPIDEMIOLÓGICO

Data da Publicação: 25/03/2020 Dados Consolidados até dia 24/03/2020

Coronavírus (COVID19)

Quadro 1: Distribuição dos casos **notificados (suspeitos) e confirmados** de **Coronavírus**, em pacientes residentes em Altinópolis/SP– Ano **2020**

Notificados	Confirmados	Descartados
00	00	00

Fonte: VE /SMS- ALTINÓPOLIS

Conforme a Resolução SS-28, de 17 de março-2020, publicada no Diário Oficial do Estado de São Paulo, desde 19/03/2020 estão sendo notificados apenas casos hospitalizados com Síndrome Respiratória Aguda Grave (SRAG), e portanto, não serão mais notificados casos de Síndrome Gripal com suspeita de Coronavírus atendidos ambulatorialmente. Sendo assim, a partir dessa publicação, será incluída uma planilha referente aos casos internados de Síndrome Respiratória Aguda Grave (SRAG) que além da suspeita de COVID-19.

Casos notificados de SÍNDROME GRIPAL em isolamento domiciliar, em pacientes residentes em Altinópolis/SP - Ano 2020 Data de diagnóstico e início do isolamento		
22/03/2020: 02	23/03/2020: 01	24/03/2020: 05

Fonte: VE /SMS- ALTINÓPOLIS

Principais Medidas de Prevenção para o COVID-19:

Essas são as principais recomendações para diminuição do risco de transmissão do COVID-19, mas desde que sejam realizadas sempre:

- Lavar as mãos frequentemente com água e sabão por pelo menos 20 segundos. Se não houver água e sabão, usar álcool gel 70%.
- Evitar tocar nos olhos, nariz e boca com as mãos não lavadas.
- Evitar contato próximo com pessoas doentes.
- Ficar em casa quando estiver doente.
- Cobrir boca e nariz ao tossir ou espirrar com um lenço de papel e jogar no lixo.
- Limpar e desinfetar objetos e superfícies tocados com freqüência.
- Manter o ambiente limpo e arejado.
- Evitar aglomerações ou locais com muitas pessoas.
- Manter sempre que possível a distância de pelo menos dois metros de qualquer pessoa em ambientes coletivos.
- Seguir todas as orientações das autoridades públicas quanto à restrição de movimentação e contato com outras pessoas.
- Quando as atividades escolares estiverem suspensas, as crianças deverão permanecer em casa, ou seja, não frequentar outras áreas coletivas.

HOSPITAL DE MISERICÓRDIA DE ALTINÓPOLIS | CÂMARA MUNICIPAL DE ALTINÓPOLIS | Gabinete do Prefeito | Prefeitura de Altinópolis

PREFEITURA MUNICIPAL DE ALTINÓPOLIS
www.altinopolis.sp.gov.br
Rua Major Garcia 144 – Centro – CEP:14350-000
Telefone:(16)3665-9500

SECRETARIA MUNICIPAL DE SAÚDE
E-mail: secretaria.saude@altinopolis.sp.gov.br
Endereço: Rua Major Garcia, 100 – Centro
Telefone: (16) 3665-9557

VIGILÂNCIA EPIDEMIOLÓGICA
E-mail:ve@altinopolis.sp.gov.br
Endereço:Rua Coronel Joaquim Alberto, 569 – Centro
Telefone: (16) 3665-9624

DIÁRIO OFICIAL
ELETRÔNICO DO MUNICÍPIO DE ALTINÓPOLIS

Lei nº 1.967/2017
Prefeitura de Altinópolis
www.altinopolis.sp.gov.br

Rua Major Garcia 144 | Centro | CEP: 14350-000 | Telefone: 16 3665-9500

Prefeitura de Altinópolis | Secretaria da Saúde | Vigilância Epidemiológica Vigilância em Saúde

8º BOLETIM EPIDEMIOLÓGICO

Data da Publicação: 26/03/2020 Dados Consolidados até dia 25/03/2020

Coronavírus (COVID19)

Quadro 1: Distribuição dos casos **notificados (suspeitos) e confirmados** de **Coronavírus**, em pacientes residentes em Altinópolis/SP– Ano **2020**

Notificados	Confirmados	Descartados
00	00	00

Fonte: VE /SMS- ALTINÓPOLIS

Conforme a Resolução SS-28, de 17 de março-2020, publicada no Diário Oficial do Estado de São Paulo, desde 19/03/2020 estão sendo notificados apenas casos hospitalizados com Síndrome Respiratória Aguda Grave (SRAG), e portanto, não serão mais notificados casos de Síndrome Gripal com suspeita de Coronavírus atendidos ambulatorialmente. Sendo assim, a partir dessa publicação, será incluída uma planilha referente aos casos internados de Síndrome Respiratória Aguda Grave (SRAG) que além da suspeita de COVID-19.

Casos notificados de SÍNDROME GRIPAL em isolamento domiciliar, em pacientes residentes em Altinópolis/SP Ano 2020 - Data de diagnóstico e início do isolamento - (Dados da atenção básica)

22/03/2020: 02 | 23/03/2020: 01 | 24/03/2020: 05

Fonte: VE /SMS ALTINÓPOLIS

Casos notificados de SÍNDROME GRIPAL em isolamento domiciliar, em pacientes residentes em Altinópolis/SP Ano 2020 - Data de diagnóstico e início do isolamento - (Dados Hospital de Misericórdia de Altinópolis)

25/03/2020: 10

Fonte: VE /SMS ALTINÓPOLIS

Principais Medidas de Prevenção para o COVID-19:
Essas são as principais recomendações para diminuição do risco de transmissão de COVID-19, mas desde que sejam realizadas sempre:

- Lavar as mãos frequentemente com água e sabão por pelo menos 20 segundos. Se não houver água e sabão, usar álcool gel 70%.
- Evitar tocar nos olhos, nariz e boca com as mãos não lavadas.
- Evitar contato próximo com pessoas doentes.
- Ficar em casa quando estiver doente.
- Cobrir boca e nariz ao tossir ou espirrar com um lenço de papel e jogar no lixo.
- Limpar e desinfetar objetos e superfícies tocados com frequência.
- Manter o ambiente limpo e arejado.
- Evitar aglomerações ou locais com muitas pessoas.
- Manter sempre que possível a distância de pelo menos dois metros de qualquer pessoa em ambientes coletivos.
- Seguir todas as orientações das autoridades públicas quanto à restrição de movimentação e contato com outras pessoas.
- Quando as atividades escolares estiverem suspensas, as crianças deverão permanecer em casa, ou seja, não frequentar outros áreas coletivas.

HOSPITAL DE MISERICÓRDIA DE ALTINÓPOLIS | CÂMARA MUNICIPAL DE ALTINÓPOLIS | Gabinete do Prefeito | Prefeitura de Altinópolis

PREFEITURA MUNICIPAL DE ALTINÓPOLIS
www.altinopolis.sp.gov.br
Rua Major Garcia 144 – Centro – CEP:14350-000
Telefone:(16)3665-9500

SECRETARIA MUNICIPAL DE SAÚDE
E-mail: secretaria.saude@altinopolis.sp.gov.br
Endereço: Rua Major Garcia, 100 – Centro
Telefone: (16) 3665-9557

VIGILÂNCIA EPIDEMIOLÓGICA
E-mail:ve@altinopolis.sp.gov.br
Endereço:Rua Coronel Joaquim Alberto, 569 – Centro
Telefone: (16) 3665-9624

Prefeitura de Altinópolis | Secretaria da Saúde | Vigilância Epidemiológica Vigilância em Saúde

9º BOLETIM EPIDEMIOLÓGICO

Data da Publicação: 27/03/2020 Dados Consolidados até dia 26/03/2020

Coronavírus (COVID19)

Quadro 1: Distribuição dos casos **notificados (suspeitos) e confirmados** de **Coronavírus**, em pacientes residentes em Altinópolis/SP– Ano **2020**

Notificados	Confirmados	Descartados
00	00	00

Fonte: VE /SMS- ALTINÓPOLIS

Conforme a Resolução SS-28, de 17 de março-2020, publicada no Diário Oficial do Estado de São Paulo, desde 19/03/2020 estão sendo notificados apenas casos hospitalizados com Síndrome Respiratória Aguda Grave (SRAG), e portanto, não serão mais notificados casos de Síndrome Gripal com suspeita de Coronavírus atendidos ambulatorialmente. Sendo assim, a partir dessa publicação, será incluída uma planilha referente aos casos internados de Síndrome Respiratória Aguda Grave (SRAG) que além da suspeita de COVID-19.

Casos notificados de SÍNDROME GRIPAL em isolamento domiciliar, em pacientes residentes em Altinópolis/SP Ano 2020 - Data de diagnóstico e início do isolamento - (Dados da atenção básica)

22/03/2020: 02 | 23/03/2020: 01 | 24/03/2020: 05 | 26/03/2020: 01

Fonte: VE /SMS ALTINÓPOLIS

Casos notificados de SÍNDROME GRIPAL em isolamento domiciliar, em pacientes residentes em Altinópolis/SP Ano 2020 - Data de diagnóstico e início do isolamento - (Dados Hospital de Misericórdia de Altinópolis)

25/03/2020: 10 | 26/03/2020: 12

Fonte: VE /SMS ALTINÓPOLIS

Principais Medidas de Prevenção para o COVID-19:
Essas são as principais recomendações para diminuição do risco de transmissão de COVID-19, mas desde que sejam realizadas sempre:

- Lavar as mãos frequentemente com água e sabão por pelo menos 20 segundos. Se não houver água e sabão, usar álcool gel 70%.
- Evitar tocar nos olhos, nariz e boca com as mãos não lavadas.
- Evitar contato próximo com pessoas doentes.
- Ficar em casa quando estiver doente.
- Cobrir boca e nariz ao tossir ou espirrar com um lenço de papel e jogar no lixo.
- Limpar e desinfetar objetos e superfícies tocados com frequência.
- Manter o ambiente limpo e arejado.
- Evitar aglomerações ou locais com muitas pessoas.
- Manter sempre que possível a distância de pelo menos dois metros de qualquer pessoaem ambientes coletivos.
- Seguir todas as orientações das autoridades públicas quanto à restrição de movimentação e contato com outras pessoas.
- Quando as atividades escolares estiverem suspensas, as crianças deverão permanecer em casa, ou seja, não frequentar outros áreas coletivas.

HOSPITAL DE MISERICÓRDIA DE ALTINÓPOLIS | CÂMARA MUNICIPAL DE ALTINÓPOLIS | Gabinete do Prefeito | Prefeitura de Altinópolis

PREFEITURA MUNICIPAL DE ALTINÓPOLIS
www.altinopolis.sp.gov.br
Rua Major Garcia 144 – Centro – CEP:14350-000
Telefone:(16)3665-9500

SECRETARIA MUNICIPAL DE SAÚDE
E-mail: secretaria.saude@altinopolis.sp.gov.br
Endereço: Rua Major Garcia, 100 – Centro
Telefone: (16) 3665-9557

VIGILÂNCIA EPIDEMIOLÓGICA
E-mail:ve@altinopolis.sp.gov.br
Endereço:Rua Coronel Joaquim Alberto, 569 – Centro
Telefone: (16) 3665-9624

DIÁRIO OFICIAL
ELETRÔNICO DO MUNICÍPIO DE ALTINÓPOLIS

Lei nº 1.967/2017
Prefeitura de Altinópolis
www.altinopolis.sp.gov.br

Rua Major Garcia 144 | Centro | CEP: 14350-000 | Telefone: 16 3665-9500

Prefeitura de Altinópolis | Secretaria da Saúde | Vigilância Epidemiológica Vigilância em Saúde

10º BOLETIM EPIDEMIOLÓGICO

Data da Publicação: 28/03/2020 Dados Consolidados até dia 27/03/2020

Coronavírus (COVID19)

Quadro 1: Distribuição dos casos **notificados (suspeitos) e confirmados** de **Coronavírus**, em pacientes residentes em Altinópolis/SP– Ano **2020**

Notificados	Confirmados	Descartados
00	00	00

Fonte: VE /SMS- ALTINÓPOLIS

Conforme a Resolução SS-28, de 17 de março-2020, publicada no Diário Oficial do Estado de São Paulo, desde 19/03/2020 estão sendo notificados apenas casos hospitalizados com Síndrome Respiratória Aguda Grave (SRAG), e portanto, não serão mais notificados casos de Síndrome Gripal com suspeita de Coronavírus atendidos ambulatorialmente. Sendo assim, a partir dessa publicação, será incluída uma planilha referente aos casos internados de Síndrome Respiratória Aguda Grave (SRAG) que além da suspeita de COVID-19.

Casos notificados de SÍNDROME GRIPAL em isolamento domiciliar, em pacientes residentes em Altinópolis/SP Ano 2020 - Data de diagnóstico e início do isolamento - (Dados da atenção básica)

22/03/2020: 02	23/03/2020: 01	24/03/2020: 05	26/03/2020: 01

Fonte: VE /SMS ALTINÓPOLIS

Casos notificados de SÍNDROME GRIPAL em isolamento domiciliar, em pacientes residentes em Altinópolis/SP Ano 2020 - Data de diagnóstico e início do isolamento - (Dados Hospital de Misericórdia de Altinópolis)

25/03/2020: 10	26/03/2020: 12	27/03/2020: 01

Fonte: VE /SMS ALTINÓPOLIS

Principais Medidas de Prevenção para o COVID-19:
Essas são as principais recomendações para diminuição do risco de transmissão de COVID-19, mas desde que sejam realizadas sempre:

- Lavar as mãos frequentemente com água e sabão por pelo menos 20 segundos. Se não houver água e sabão, usar álcool gel 70%.
- Evitar tocar nos olhos, nariz e boca com as mãos não lavadas.
- Evitar contato próximo com pessoas doentes.
- Ficar em casa quando estiver doente.
- Cobrir boca e nariz ao tossir ou espirrar com um lenço de papel e jogar no lixo.
- Limpar e desinfetar objetos e superfícies tocados com frequência.
- Manter o ambiente limpo e arejado.
- Evitar aglomerações ou locais com muitas pessoas.
- Manter sempre que possível a distância de pelo menos dois metros de qualquer pessoa em ambientes coletivos.
- Seguir todas as orientações das autoridades públicas quanto à restrição de movimentação e contato com outras pessoas.
- Quando as atividades escolares estiverem suspensas, as crianças deverão permanecer em casa, ou seja, não frequentar outros áreas coletivas.

HOSPITAL DE MISERICÓRDIA DE ALTINÓPOLIS | CÂMARA MUNICIPAL DE ALTINÓPOLIS | Gabinete do Prefeito | Prefeitura de Altinópolis

PREFEITURA MUNICIPAL DE ALTINÓPOLIS
www.altinopolis.sp.gov.br
Rua Major Garcia 144 – Centro – CEP:14350-000
Telefone:(16)3665-9500

SECRETARIA MUNICIPAL DE SAÚDE
E-mail: secretaria.saude@altinopolis.sp.gov.br
Endereço: Rua Major Garcia, 100 – Centro
Telefone: (16) 3665-9557

VIGILÂNCIA EPIDEMIOLÓGICA
E-mail:ve@altinopolis.sp.gov.br
Endereço:Rua Coronel Joaquim Alberto, 569 – Centro
Telefone: (16) 3665-9624

Prefeitura de Altinópolis | Secretaria da Saúde | Vigilância Epidemiológica Vigilância em Saúde

11º BOLETIM EPIDEMIOLÓGICO

Data da Publicação: 29/03/2020 Dados Consolidados até dia 28/03/2020

Coronavírus (COVID19)

Quadro 1: Distribuição dos casos **notificados (suspeitos) e confirmados** de **Coronavírus**, em pacientes residentes em Altinópolis/SP– Ano **2020**

Notificados	Confirmados	Descartados
00	00	00

Fonte: VE /SMS- ALTINÓPOLIS

Conforme a Resolução SS-28, de 17 de março-2020, publicada no Diário Oficial do Estado de São Paulo, desde 19/03/2020 estão sendo notificados apenas casos hospitalizados com Síndrome Respiratória Aguda Grave (SRAG), e portanto, não serão mais notificados casos de Síndrome Gripal com suspeita de Coronavírus atendidos ambulatorialmente. Sendo assim, a partir dessa publicação, será incluída uma planilha referente aos casos internados de Síndrome Respiratória Aguda Grave (SRAG) que além da suspeita de COVID-19.

Casos notificados de SÍNDROME GRIPAL em isolamento domiciliar, em pacientes residentes em Altinópolis/SP Ano 2020 - Data de diagnóstico e início do isolamento - (Dados da atenção básica)

22/03/2020: 02	23/03/2020: 01	24/03/2020: 05	26/03/2020: 01

Fonte: VE /SMS ALTINÓPOLIS

Casos notificados de SÍNDROME GRIPAL em isolamento domiciliar, em pacientes residentes em Altinópolis/SP Ano 2020 - Data de diagnóstico e início do isolamento - (Dados Hospital de Misericórdia de Altinópolis)

25/03/2020: 10	26/03/2020: 12	27/03/2020: 01	28/03/2020: 04

Fonte: VE /SMS ALTINÓPOLIS

Principais Medidas de Prevenção para o COVID-19:
Essas são as principais recomendações para diminuição do risco de transmissão de COVID-19, mas desde que sejam realizadas sempre:

- Lavar as mãos frequentemente com água e sabão por pelo menos 20 segundos. Se não houver água e sabão, usar álcool gel 70%.
- Evitar tocar nos olhos, nariz e boca com as mãos não lavadas.
- Evitar contato próximo com pessoas doentes.
- Ficar em casa quando estiver doente.
- Cobrir boca e nariz ao tossir ou espirrar com um lenço de papel e jogar no lixo.
- Limpar e desinfetar objetos e superfícies tocados com frequência.
- Manter o ambiente limpo e arejado.
- Evitar aglomerações ou locais com muitas pessoas.
- Manter sempre que possível a distância de pelo menos dois metros de qualquer pessoaem ambientes coletivos.
- Seguir todas as orientações das autoridades públicas quanto à restrição de movimentação e contato com outras pessoas.
- Quando as atividades escolares estiverem suspensas, as crianças deverão permanecer em casa, ou seja, não frequentar outros áreas coletivas.

HOSPITAL DE MISERICÓRDIA DE ALTINÓPOLIS | CÂMARA MUNICIPAL DE ALTINÓPOLIS | Gabinete do Prefeito | Prefeitura de Altinópolis

PREFEITURA MUNICIPAL DE ALTINÓPOLIS
www.altinopolis.sp.gov.br
Rua Major Garcia 144 – Centro – CEP:14350-000
Telefone:(16)3665-9500

SECRETARIA MUNICIPAL DE SAÚDE
E-mail: secretaria.saude@altinopolis.sp.gov.br
Endereço: Rua Major Garcia, 100 – Centro
Telefone: (16) 3665-9557

VIGILÂNCIA EPIDEMIOLÓGICA
E-mail:ve@altinopolis.sp.gov.br
Endereço:Rua Coronel Joaquim Alberto, 569 – Centro
Telefone: (16) 3665-9624

DIÁRIO OFICIAL
ELETRÔNICO DO MUNICÍPIO DE ALTINÓPOLIS

Lei nº 1.967/2017
Prefeitura de Altinópolis
www.altinopolis.sp.gov.br

Rua Major Garcia 144 | Centro | CEP: 14350-000 | Telefone: 16 3665-9500

Prefeitura de Altinópolis | Secretaria da Saúde | Vigilância Epidemiológica Vigilância em Saúde

12º BOLETIM EPIDEMIOLÓGICO

Data da Publicação: 30/03/2020 Dados Consolidados até dia 29/03/2020

Coronavírus (COVID19)

Quadro 1: Distribuição dos casos **notificados (suspeitos) e confirmados** de **Coronavírus**, em pacientes residentes em Altinópolis/SP– Ano **2020**

Notificados	Confirmados	Descartados
00	00	00

Fonte: VE /SMS- ALTINÓPOLIS

Conforme a Resolução SS-28, de 17 de março-2020, publicada no Diário Oficial do Estado de São Paulo, desde 19/03/2020 estão sendo notificados apenas casos hospitalizados com Síndrome Respiratória Aguda Grave (SRAG), e portanto, não serão mais notificados casos de Síndrome Gripal com suspeita de Coronavírus atendidos ambulatorialmente. Sendo assim, a partir dessa publicação, será incluída uma planilha referente aos casos internados de Síndrome Respiratória Aguda Grave (SRAG) que além da suspeita de COVID-19.

Casos notificados de SÍNDROME GRIPAL em isolamento domiciliar, em pacientes residentes em Altinópolis/SP Ano 2020 - Data de diagnóstico e início do isolamento - (Dados da atenção básica)

22/03/2020: 02 | 23/03/2020: 01 | 24/03/2020: 05 | 26/03/2020: 01

Fonte: VE /SMS ALTINÓPOLIS

Casos notificados de SÍNDROME GRIPAL em isolamento domiciliar, em pacientes residentes em Altinópolis/SP Ano 2020 - Data de diagnóstico e início do isolamento - (Dados Hospital de Misericórdia de Altinópolis)

25/03/2020: 10 | 26/03/2020: 12 | 27/03/2020: 01 | 28/03/2020: 04
29/03/2020: 02

Fonte: VE /SMS ALTINÓPOLIS

Principais Medidas de Prevenção para o COVID-19:
Essas são as principais recomendações para diminuição do risco de transmissão de COVID-19, mas desde que sejam realizadas sempre:

- Lavar as mãos frequentemente com água e sabão por pelo menos 20 segundos. Se não houver água e sabão, usar álcool gel 70%.
- Evitar tocar nos olhos, nariz e boca com as mãos não lavadas.
- Evitar contato próximo com pessoas doentes.
- Ficar em casa quando estiver doente.
- Cobrir boca e nariz ao tossir ou espirrar com um lenço de papel e jogar no lixo.
- Limpar e desinfetar objetos e superfícies tocados com frequência.
- Manter o ambiente limpo e arejado.
- Evitar aglomerações ou locais com muitas pessoas.
- Manter sempre que possível a distância de pelo menos dois metros de qualquer pessoa em ambientes coletivos.
- Seguir todas as orientações das autoridades públicas quanto à restrição de movimentação e contato com outras pessoas.
- Quando as atividades escolares estiverem suspensas, as crianças deverão permanecer em casa, ou seja, não frequentar outros áreas coletivas.

HOSPITAL DE MISERICÓRDIA DE ALTINÓPOLIS | CÂMARA MUNICIPAL DE ALTINÓPOLIS | Gabinete do Prefeito | Prefeitura de Altinópolis

PREFEITURA MUNICIPAL DE ALTINÓPOLIS
www.altinopolis.sp.gov.br
Rua Major Garcia 144 – Centro – CEP:14350-000
Telefone:(16)3665-9500

SECRETARIA MUNICIPAL DE SAÚDE
E-mail: secretaria.saude@altinopolis.sp.gov.br
Endereço: Rua Major Garcia, 100 – Centro
Telefone: (16) 3665-9557

VIGILÂNCIA EPIDEMIOLÓGICA
E-mail:ve@altinopolis.sp.gov.br
Endereço:Rua Coronel Joaquim Alberto, 569 – Centro
Telefone: (16) 3665-9624

Prefeitura de Altinópolis | Secretaria da Saúde | Vigilância Epidemiológica Vigilância em Saúde

13º BOLETIM EPIDEMIOLÓGICO

Data da Publicação: 31/03/2020 Dados Consolidados até dia 30/03/2020

Coronavírus (COVID19)

Quadro 1: Distribuição dos casos **notificados (suspeitos) e confirmados** de **Coronavírus**, em pacientes residentes em Altinópolis/SP– Ano **2020**

Notificados	Confirmados	Descartados
03	00	00

Fonte: VE /SMS- ALTINÓPOLIS

Conforme a Resolução SS-28, de 17 de março-2020, publicada no Diário Oficial do Estado de São Paulo, desde 19/03/2020 estão sendo notificados apenas casos hospitalizados com Síndrome Respiratória Aguda Grave (SRAG), e portanto, não serão mais notificados casos de Síndrome Gripal com suspeita de Coronavírus atendidos ambulatorialmente. Sendo assim, a partir dessa publicação, será incluída uma planilha referente aos casos internados de Síndrome Respiratória Aguda Grave (SRAG) que além da suspeita de COVID-19.

Casos notificados de SÍNDROME GRIPAL em isolamento domiciliar, em pacientes residentes em Altinópolis/SP Ano 2020 - Data de diagnóstico e início do isolamento - (Dados da atenção básica)

22/03/2020: 02 | 23/03/2020: 01 | 24/03/2020: 05 | 26/03/2020: 01

Fonte: VE /SMS ALTINÓPOLIS

Casos notificados de SÍNDROME GRIPAL em isolamento domiciliar, em pacientes residentes em Altinópolis/SP Ano 2020 - Data de diagnóstico e início do isolamento - (Dados Hospital de Misericórdia de Altinópolis)

25/03/2020: 10 | 26/03/2020: 12 | 27/03/2020: 01 | 28/03/2020: 04
29/03/2020: 02 | 30/03/2020: 02

Fonte: VE /SMS ALTINÓPOLIS

Principais Medidas de Prevenção para o COVID-19:
Essas são as principais recomendações para diminuição do risco de transmissão de COVID-19, mas desde que sejam realizadas sempre:

- Lavar as mãos frequentemente com água e sabão por pelo menos 20 segundos. Se não houver água e sabão, usar álcool gel 70%.
- Evitar tocar nos olhos, nariz e boca com as mãos não lavadas.
- Evitar contato próximo com pessoas doentes.
- Ficar em casa quando estiver doente.
- Cobrir boca e nariz ao tossir ou espirrar com um lenço de papel e jogar no lixo.
- Limpar e desinfetar objetos e superfícies tocados com frequência.
- Manter o ambiente limpo e arejado.
- Evitar aglomerações ou locais com muitas pessoas.
- Manter sempre que possível a distância de pelo menos dois metros de qualquer pessoaem ambientes coletivos.
- Seguir todas as orientações das autoridades públicas quanto à restrição de movimentação e contato com outras pessoas.
- Quando as atividades escolares estiverem suspensas, as crianças deverão permanecer em casa, ou seja, não frequentar outros áreas coletivas.

HOSPITAL DE MISERICÓRDIA DE ALTINÓPOLIS | CÂMARA MUNICIPAL DE ALTINÓPOLIS | Gabinete do Prefeito | Prefeitura de Altinópolis

PREFEITURA MUNICIPAL DE ALTINÓPOLIS
www.altinopolis.sp.gov.br
Rua Major Garcia 144 – Centro – CEP:14350-000
Telefone:(16)3665-9500

SECRETARIA MUNICIPAL DE SAÚDE
E-mail: secretaria.saude@altinopolis.sp.gov.br
Endereço: Rua Major Garcia, 100 – Centro
Telefone: (16) 3665-9557

VIGILÂNCIA EPIDEMIOLÓGICA
E-mail:ve@altinopolis.sp.gov.br
Endereço:Rua Coronel Joaquim Alberto, 569 – Centro
Telefone: (16) 3665-9624

DIÁRIO OFICIAL
ELETRÔNICO DO MUNICÍPIO DE ALTINÓPOLIS

Lei nº 1.967/2017
Prefeitura de Altinópolis
www.altinopolis.sp.gov.br

Rua Major Garcia 144 | Centro | CEP: 14350-000 | Telefone: 16 3665-9500

Prefeitura de Altinópolis | Secretaria da Saúde | Vigilância Epidemiológica Vigilância em Saúde

14º BOLETIM EPIDEMIOLÓGICO

Data da Publicação: 01/04/2020 Dados Consolidados até dia 31/03/2020

Coronavírus (COVID19)

Quadro 1: Distribuição dos casos **notificados (suspeitos) e confirmados** de **Coronavírus**, em pacientes residentes em Altinópolis/SP– Ano **2020**

Notificados	Confirmados	Descartados
05	00	00

Fonte: VE /SMS- ALTINÓPOLIS

Casos notificados de SÍNDROME GRIPAL em isolamento domiciliar, em pacientes residentes em Altinópolis/SP Ano 2020 - Data de diagnóstico e início do isolamento - (Dados da atenção básica)

22/03/2020: 02	23/03/2020: 01	24/03/2020: 05	26/03/2020: 01
31/03/2020: 02			

Fonte: VE /SMS ALTINÓPOLIS

Casos notificados de SÍNDROME GRIPAL em isolamento domiciliar, em pacientes residentes em Altinópolis/SP Ano 2020 - Data de diagnóstico e início do isolamento - (Dados Hospital de Misericórdia de Altinópolis)

25/03/2020: 10	26/03/2020: 12	27/03/2020: 01	28/03/2020: 04
29/03/2020: 02	30/03/2020: 02	31/03/2020: 04	

Fonte: VE /SMS ALTINÓPOLIS

Principais Medidas de Prevenção para o COVID-19:

Essas são as principais recomendações para diminuição do risco de transmissão de COVID-19, mas desde que sejam realizadas sempre:

- Lavar as mãos frequentemente com água e sabão por pelo menos 20 segundos. Se não houver água e sabão, usar álcool gel 70%.
- Evitar tocar nos olhos, nariz e boca com as mãos não lavadas.
- Evitar contato próximo com pessoas doentes.
- Ficar em casa quando estiver doente.
- Cobrir boca e nariz ao tossir ou espirrar com um lenço de papel e jogar no lixo.
- Limpar e desinfetar objetos e superfícies tocados com freqüência.
- Manter o ambiente limpo e arejado.
- Evitar aglomerações ou locais com muitas pessoas.
- Manter sempre que possível a distância de pelo menos dois metros de qualquer pessoa em ambientes coletivos.
- Seguir todas as orientações das autoridades públicas quanto à restrição de movimentação e contato com outras pessoas.
- Quando as atividades escolares estiverem suspensas, as crianças deverão permanecer em casa, ou seja, não frequentar outras áreas coletivas.

HOSPITAL DE MISERICÓRDIA DE ALTINÓPOLIS | CÂMARA MUNICIPAL DE ALTINÓPOLIS | Gabinete do Prefeito | Prefeitura de Altinópolis

PREFEITURA MUNICIPAL DE ALTINÓPOLIS
www.altinopolis.sp.gov.br
Rua Major Garcia 144 – Centro – CEP:14350-000
Telefone:(16)3665-9500

SECRETARIA MUNICIPAL DE SAÚDE
E-mail: secretaria.saude@altinopolis.sp.gov.br
Endereço: Rua Major Garcia, 100 – Centro
Telefone: (16) 3665-9557

VIGILÂNCIA EPIDEMIOLÓGICA
E-mail:ve@altinopolis.sp.gov.br
Endereço:Rua Coronel Joaquim Alberto, 569 – Centro
Telefone: (16) 3665-9624

Prefeitura de Altinópolis | Secretaria da Saúde | Vigilância Epidemiológica Vigilância em Saúde

15º BOLETIM EPIDEMIOLÓGICO

Data da Publicação: 02/04/2020 Dados Consolidados até dia 01/04/2020

Coronavírus (COVID19)

Quadro 1: Distribuição dos casos **notificados (suspeitos) e confirmados** de **Coronavírus**, em pacientes residentes em Altinópolis/SP– Ano **2020**

Notificados	Confirmados	Descartados
07	00	00

Fonte: VE /SMS- ALTINÓPOLIS

Principais Medidas de Prevenção para o COVID-19:

Essas são as principais recomendações para diminuição do risco de transmissão do COVID 19, mas desde que sejam realizadas sempre:

- Lavar as mãos frequentemente com água e sabão por pelo menos 20 segundos. Se não houver água e sabão, usar álcool gel 70%.
- Evitar tocar nos olhos, nariz e boca com as mãos não lavadas.
- Evitar contato próximo com pessoas doentes.
- Ficar em casa quando estiver doente.
- Cobrir boca e nariz ao tossir ou espirrar com um lenço de papel e jogar no lixo.
- Limpar e desinfetar objetos e superfícies tocados com freqüência.
- Manter o ambiente limpo e arejado.
- Evitar aglomerações ou locais com muitas pessoas.
- Manter sempre que possível a distância de pelo menos dois metros de qualquer pessoa em ambientes coletivos.
- Seguir todas as orientações das autoridades públicas quanto à restrição de movimentação e contato com outras pessoas.
- Quando as atividades escolares estiverem suspensas, as crianças deverão permanecer em casa, ou seja, não frequentar outras áreas coletivas.

HOSPITAL DE MISERICÓRDIA DE ALTINÓPOLIS | CÂMARA MUNICIPAL DE ALTINÓPOLIS | Gabinete do Prefeito | Prefeitura de Altinópolis

PREFEITURA MUNICIPAL DE ALTINÓPOLIS
www.altinopolis.sp.gov.br
Rua Major Garcia 144 – Centro – CEP:14350-000
Telefone:(16)3665-9500

SECRETARIA MUNICIPAL DE SAÚDE
E-mail: secretaria.saude@altinopolis.sp.gov.br
Endereço: Rua Major Garcia, 100 – Centro
Telefone: (16) 3665-9557

VIGILÂNCIA EPIDEMIOLÓGICA
E-mail:ve@altinopolis.sp.gov.br
Endereço:Rua Coronel Joaquim Alberto, 569 – Centro
Telefone: (16) 3665-9624

DIÁRIO OFICIAL
ELETRÔNICO DO MUNICÍPIO DE ALTINÓPOLIS

Lei nº 1.967/2017
Prefeitura de Altinópolis
www.altinopolis.sp.gov.br

Rua Major Garcia 144 | Centro | CEP: 14350-000 | Telefone: 16 3665-9500

Prefeitura de Altinópolis | Secretaria da Saúde | Vigilância Epidemiológica Vigilância em Saúde

16º BOLETIM EPIDEMIOLÓGICO

Data da Publicação: 03/04/2020 Dados Consolidados até dia 02/04/2020

Coronavírus (COVID19)

Quadro 1: Distribuição dos casos **notificados (suspeitos) e confirmados** de **Coronavírus**, em pacientes residentes em Altinópolis/SP– Ano **2020**

Notificados	Confirmados	Descartados
07	00	00

Fonte: VE /SMS- ALTINÓPOLIS

Principais Medidas de Prevenção para o COVID-19:

Essas são as principais recomendações para diminuição do risco de transmissão do COVID 19, mas desde que sejam realizadas sempre:

- Lavar as mãos frequentemente com água e sabão por pelo menos 20 segundos. Se não houver água e sabão, usar álcool gel 70%.
- Evitar tocar nos olhos, nariz e boca com as mãos não lavadas.
- Evitar contato próximo com pessoas doentes.
- Ficar em casa quando estiver doente.
- Cobrir boca e nariz ao tossir ou espirrar com um lenço de papel e jogar no lixo.
- Limpar e desinfetar objetos e superfícies tocados com freqüência.
- Manter o ambiente limpo e arejado.
- Evitar aglomerações ou locais com muitas pessoas.
- Manter sempre que possível a distância de pelo menos dois metros de qualquer pessoa em ambientes coletivos.
- Seguir todas as orientações das autoridades públicas quanto à restrição de movimentação e contato com outras pessoas.
- Quando as atividades escolares estiverem suspensas, as crianças deverão permanecer em casa, ou seja, não frequentar outras áreas coletivas.

HOSPITAL DE MISERICÓRDIA DE ALTINÓPOLIS | CÂMARA MUNICIPAL DE ALTINÓPOLIS | Gabinete do Prefeito | Prefeitura de Altinópolis

PREFEITURA MUNICIPAL DE ALTINÓPOLIS
www.altinopolis.sp.gov.br
Rua Major Garcia 144 – Centro – CEP:14350-000
Telefone:(16)3665-9500

SECRETARIA MUNICIPAL DE SAÚDE
E-mail: secretaria.saude@altinopolis.sp.gov.br
Endereço: Rua Major Garcia, 100 – Centro
Telefone: (16) 3665-9557

VIGILÂNCIA EPIDEMIOLÓGICA
E-mail:ve@altinopolis.sp.gov.br
Endereço:Rua Coronel Joaquim Alberto, 569 – Centro
Telefone: (16) 3665-9624

Prefeitura de Altinópolis | Secretaria da Saúde | Vigilância Epidemiológica Vigilância em Saúde

17º BOLETIM EPIDEMIOLÓGICO

Data da Publicação: 04/04/2020 Dados Consolidados até dia 03/04/2020

Coronavírus (COVID19)

Quadro 1: Distribuição dos casos **notificados (suspeitos) e confirmados** de **Coronavírus**, em pacientes residentes em Altinópolis/SP– Ano **2020**

Notificados	Confirmados	Descartados
07	00	00

Fonte: VE /SMS- ALTINÓPOLIS

Principais Medidas de Prevenção para o COVID-19:

Essas são as principais recomendações para diminuição do risco de transmissão do COVID 19, mas desde que sejam realizadas sempre:

- Lavar as mãos frequentemente com água e sabão por pelo menos 20 segundos. Se não houver água e sabão, usar álcool gel 70%.
- Evitar tocar nos olhos, nariz e boca com as mãos não lavadas.
- Evitar contato próximo com pessoas doentes.
- Ficar em casa quando estiver doente.
- Cobrir boca e nariz ao tossir ou espirrar com um lenço de papel e jogar no lixo.
- Limpar e desinfetar objetos e superfícies tocados com freqüência.
- Manter o ambiente limpo e arejado.
- Evitar aglomerações ou locais com muitas pessoas.
- Manter sempre que possível a distância de pelo menos dois metros de qualquer pessoa em ambientes coletivos.
- Seguir todas as orientações das autoridades públicas quanto à restrição de movimentação e contato com outras pessoas.
- Quando as atividades escolares estiverem suspensas, as crianças deverão permanecer em casa, ou seja, não frequentar outras áreas coletivas.

HOSPITAL DE MISERICÓRDIA DE ALTINÓPOLIS | CÂMARA MUNICIPAL DE ALTINÓPOLIS | Gabinete do Prefeito | Prefeitura de Altinópolis

PREFEITURA MUNICIPAL DE ALTINÓPOLIS
www.altinopolis.sp.gov.br
Rua Major Garcia 144 – Centro – CEP:14350-000
Telefone:(16)3665-9500

SECRETARIA MUNICIPAL DE SAÚDE
E-mail: secretaria.saude@altinopolis.sp.gov.br
Endereço: Rua Major Garcia, 100 – Centro
Telefone: (16) 3665-9557

VIGILÂNCIA EPIDEMIOLÓGICA
E-mail:ve@altinopolis.sp.gov.br
Endereço:Rua Coronel Joaquim Alberto, 569 – Centro
Telefone: (16) 3665-9624

DIÁRIO OFICIAL
ELETRÔNICO DO MUNICÍPIO DE ALTINÓPOLIS

Lei nº 1.967/2017
Prefeitura de Altinópolis
www.altinopolis.sp.gov.br

Rua Major Garcia 144 | Centro | CEP: 14350-000 | Telefone: 16 3665-9500

Prefeitura de Altinópolis | Secretaria da Saúde | Vigilância Epidemiológica Vigilância em Saúde

18º BOLETIM EPIDEMIOLÓGICO

Data da Publicação: 05/04/2020 Dados Consolidados até dia 04/04/2020

Coronavírus (COVID19)

Quadro 1: Distribuição dos casos **notificados (suspeitos) e confirmados** de **Coronavírus**, em pacientes residentes em Altinópolis/SP– Ano **2020**

Notificados	Confirmados	Descartados
07	00	00

Fonte: VE /SMS- ALTINÓPOLIS

Principais Medidas de Prevenção para o COVID-19:

Essas são as principais recomendações para diminuição do risco de transmissão do COVID 19, mas desde que sejam realizadas sempre:

- Lavar as mãos frequentemente com água e sabão por pelo menos 20 segundos. Se não houver água e sabão, usar álcool gel 70%.
- Evitar tocar nos olhos, nariz e boca com as mãos não lavadas.
- Evitar contato próximo com pessoas doentes.
- Ficar em casa quando estiver doente.
- Cobrir boca e nariz ao tossir ou espirrar com um lenço de papel e jogar no lixo.
- Limpar e desinfetar objetos e superfícies tocados com freqüência.
- Manter o ambiente limpo e arejado.
- Evitar aglomerações ou locais com muitas pessoas.
- Manter sempre que possível a distância de pelo menos dois metros de qualquer pessoa em ambientes coletivos.
- Seguir todas as orientações das autoridades públicas quanto à restrição de movimentação e contato com outras pessoas.
- Quando as atividades escolares estiverem suspensas, as crianças deverão permanecer em casa, ou seja, não frequentar outras áreas coletivas.

HOSPITAL DE MISERICÓRDIA DE ALTINÓPOLIS | CÂMARA MUNICIPAL DE ALTINÓPOLIS | Gabinete do Prefeito | Prefeitura de Altinópolis

PREFEITURA MUNICIPAL DE ALTINÓPOLIS
www.altinopolis.sp.gov.br
Rua Major Garcia 144 – Centro – CEP:14350-000
Telefone:(16)3665-9500

SECRETARIA MUNICIPAL DE SAÚDE
E-mail: secretaria.saude@altinopolis.sp.gov.br
Endereço: Rua Major Garcia, 100 – Centro
Telefone: (16) 3665-9557

VIGILÂNCIA EPIDEMIOLÓGICA
E-mail:ve@altinopolis.sp.gov.br
Endereço:Rua Coronel Joaquim Alberto, 569 – Centro
Telefone: (16) 3665-9624

Prefeitura de Altinópolis | Secretaria da Saúde | Vigilância Epidemiológica Vigilância em Saúde

19º BOLETIM EPIDEMIOLÓGICO

Data da Publicação: 06/04/2020 Dados Consolidados até dia 05/04/2020

Coronavírus (COVID19)

Quadro 1: Distribuição dos casos **notificados (suspeitos) e confirmados** de **Coronavírus**, em pacientes residentes em Altinópolis/SP– Ano **2020**

Notificados	Confirmados	Descartados
07	00	01

Fonte: VE /SMS- ALTINÓPOLIS

Principais Medidas de Prevenção para o COVID-19:

Essas são as principais recomendações para diminuição do risco de transmissão do COVID 19, mas desde que sejam realizadas sempre:

- Lavar as mãos frequentemente com água e sabão por pelo menos 20 segundos. Se não houver água e sabão, usar álcool gel 70%.
- Evitar tocar nos olhos, nariz e boca com as mãos não lavadas.
- Evitar contato próximo com pessoas doentes.
- Ficar em casa quando estiver doente.
- Cobrir boca e nariz ao tossir ou espirrar com um lenço de papel e jogar no lixo.
- Limpar e desinfetar objetos e superfícies tocados com freqüência.
- Manter o ambiente limpo e arejado.
- Evitar aglomerações ou locais com muitas pessoas.
- Manter sempre que possível a distância de pelo menos dois metros de qualquer pessoa em ambientes coletivos.
- Seguir todas as orientações das autoridades públicas quanto à restrição de movimentação e contato com outras pessoas.
- Quando as atividades escolares estiverem suspensas, as crianças deverão permanecer em casa, ou seja, não frequentar outras áreas coletivas.

HOSPITAL DE MISERICÓRDIA DE ALTINÓPOLIS | CÂMARA MUNICIPAL DE ALTINÓPOLIS | Gabinete do Prefeito | Prefeitura de Altinópolis

PREFEITURA MUNICIPAL DE ALTINÓPOLIS
www.altinopolis.sp.gov.br
Rua Major Garcia 144 – Centro – CEP:14350-000
Telefone:(16)3665-9500

SECRETARIA MUNICIPAL DE SAÚDE
E-mail: secretaria.saude@altinopolis.sp.gov.br
Endereço: Rua Major Garcia, 100 – Centro
Telefone: (16) 3665-9557

VIGILÂNCIA EPIDEMIOLÓGICA
E-mail:ve@altinopolis.sp.gov.br
Endereço:Rua Coronel Joaquim Alberto, 569 – Centro
Telefone: (16) 3665-9624

DIÁRIO OFICIAL
ELETRÔNICO DO MUNICÍPIO DE ALTINÓPOLIS

Lei nº 1.967/2017
Prefeitura de Altinópolis
www.altinopolis.sp.gov.br

Rua Major Garcia 144 | Centro | CEP: 14350-000 | Telefone: 16 3665-9500

Prefeitura de Altinópolis | Secretaria da Saúde | Vigilância Epidemiológica Vigilância em Saúde

NOTA OFICIAL – 06/04/2020

A Prefeitura de Altinópolis informa que até o momento, o município contabiliza 07 casos notificados do Covid-19.

Boletim Epidemiológico – 06/04:
- 0 confirmados
- 01 descartados
- 06 suspeitos aguardando resultados, sendo:
  - 02 internados
  - 03 altas hospitalares
  - 01 óbito suspeito (**não confirmado**)

Pacientes internados no Hospital de Misericórdia de Altinópolis:
0
Pacientes de Alta, realizando isolamento domiciliar
- 43 anos, feminino
- 88 anos, masculino
- 66 anos, masculino

Pacientes encaminhados para Hospitais da Região:
- 84 anos, feminino

Pacientes que estão internados em outros Hospitais, ou seja foram notificados durante a internação por estes Hospitais
- 77 anos, feminino (Santa Casa de Ribeirão Preto)

Pacientes com resultados negativos para COVID-19:
- 65 anos, feminino. Está hospitalizada no HC Campus.

Óbito não confirmado:
- 83 anos, feminino. Óbito em 28/03.

A Secretaria de Saúde ainda aguarda os exames encaminhamos ao Instituto Adolpho Lutz, que recebe todas as análises das 650 cidades paulistas.

HOSPITAL DE MISERICÓRDIA DE ALTINÓPOLIS | CÂMARA MUNICIPAL DE ALTINÓPOLIS | Gabinete do Prefeito | Prefeitura de Altinópolis

PREFEITURA MUNICIPAL DE ALTINÓPOLIS
www.altinopolis.sp.gov.br
Rua Major Garcia 144 – Centro – CEP:14350-000
Telefone:(16)3665-9500

SECRETARIA MUNICIPAL DE SAÚDE
E-mail: secretaria.saude@altinopolis.sp.gov.br
Endereço: Rua Major Garcia, 100 – Centro
Telefone: (16) 3665-9557

VIGILÂNCIA EPIDEMIOLÓGICA
E-mail:ve@altinopolis.sp.gov.br
Endereço:Rua Coronel Joaquim Alberto, 569 – Centro
Telefone: (16) 3665-9624

Prefeitura de Altinópolis | Secretaria da Saúde | Vigilância Epidemiológica Vigilância em Saúde

20º BOLETIM EPIDEMIOLÓGICO

Data da Publicação: 07/04/2020 Dados Consolidados até dia 06/04/2020

Coronavírus (COVID19)

Quadro 1: Distribuição dos casos **notificados (suspeitos) e confirmados** de **Coronavírus**, em pacientes residentes em Altinópolis/SP– Ano **2020**

Notificados	Confirmados	Descartados
07	00	01

Fonte: VE /SMS- ALTINÓPOLIS

Principais Medidas de Prevenção para o COVID-19:

Essas são as principais recomendações para diminuição do risco de transmissão do COVID 19, mas desde que sejam realizadas sempre:
- Lavar as mãos frequentemente com água e sabão por pelo menos 20 segundos. Se não houver água e sabão, usar álcool gel 70%.
- Evitar tocar nos olhos, nariz e boca com as mãos não lavadas.
- Evitar contato próximo com pessoas doentes.
- Ficar em casa quando estiver doente.
- Cobrir boca e nariz ao tossir ou espirrar com um lenço de papel e jogar no lixo.
- Limpar e desinfetar objetos e superfícies tocados com freqüência.
- Manter o ambiente limpo e arejado.
- Evitar aglomerações ou locais com muitas pessoas.
- Manter sempre que possível a distância de pelo menos dois metros de qualquer pessoa em ambientes coletivos.
- Seguir todas as orientações das autoridades públicas quanto à restrição de movimentação e contato com outras pessoas.
- Quando as atividades escolares estiverem suspensas, as crianças deverão permanecer em casa, ou seja, não frequentar outras áreas coletivas.

HOSPITAL DE MISERICÓRDIA DE ALTINÓPOLIS | CÂMARA MUNICIPAL DE ALTINÓPOLIS | Gabinete do Prefeito | Prefeitura de Altinópolis

PREFEITURA MUNICIPAL DE ALTINÓPOLIS
www.altinopolis.sp.gov.br
Rua Major Garcia 144 – Centro – CEP:14350-000
Telefone:(16)3665-9500

SECRETARIA MUNICIPAL DE SAÚDE
E-mail: secretaria.saude@altinopolis.sp.gov.br
Endereço: Rua Major Garcia, 100 – Centro
Telefone: (16) 3665-9557

VIGILÂNCIA EPIDEMIOLÓGICA
E-mail:ve@altinopolis.sp.gov.br
Endereço:Rua Coronel Joaquim Alberto, 569 – Centro
Telefone: (16) 3665-9624

DIÁRIO OFICIAL
ELETRÔNICO DO MUNICÍPIO DE ALTINÓPOLIS

Lei nº 1.967/2017
Prefeitura de Altinópolis
www.altinopolis.sp.gov.br

Rua Major Garcia 144 | Centro | CEP: 14350-000 | Telefone: 16 3665-9500

Prefeitura de Altinópolis | Secretaria da Saúde | Vigilância Epidemiológica Vigilância em Saúde

NOTA OFICIAL – 07/04/2020

A Prefeitura de Altinópolis informa que até o momento, o município contabiliza 07 casos notificados do Covid-19.

Boletim Epidemiológico – 07/04:

- 0 confirmados
- 01 descartados
- 06 suspeitos aguardando resultados, sendo:
  - 01 internado
  - 04 altas hospitalares
  - 01 óbito suspeito (**não confirmado**)

Pacientes internados no Hospital de Misericórdia de Altinópolis:

- 0

Pacientes de Alta, realizando isolamento domiciliar

- 43 anos, feminino
- 88 anos, masculino
- 66 anos, masculino
- 84 anos, feminino

Pacientes encaminhados para Hospitais da Região:

- 0

Pacientes que estão internados em outros Hospitais, ou seja foram notificados durante a internação por estes Hospitais

- 77 anos, feminino (Santa Casa de Ribeirão Preto)

Óbito não confirmado:

- 83 anos, feminino. Óbito em 28/03.

A Secretaria de Saúde ainda aguarda os exames encaminhamos ao Instituto Adolpho Lutz, que recebe todas as análises das 650 cidades paulistas.

HOSPITAL DE MISERICÓRDIA DE ALTINÓPOLIS | CÂMARA MUNICIPAL DE ALTINÓPOLIS | Gabinete do Prefeito | Prefeitura de Altinópolis

PREFEITURA MUNICIPAL DE ALTINÓPOLIS
www.altinopolis.sp.gov.br
Rua Major Garcia 144 – Centro – CEP:14350-000
Telefone:(16)3665-9500

SECRETARIA MUNICIPAL DE SAÚDE
E-mail: secretaria.saude@altinopolis.sp.gov.br
Endereço: Rua Major Garcia, 100 – Centro
Telefone: (16) 3665-9557

VIGILÂNCIA EPIDEMIOLÓGICA
E-mail:ve@altinopolis.sp.gov.br
Endereço:Rua Coronel Joaquim Alberto, 569 – Centro
Telefone: (16) 3665-9624

Prefeitura de Altinópolis | Secretaria da Saúde | Vigilância Epidemiológica Vigilância em Saúde

21º BOLETIM EPIDEMIOLÓGICO

Data da Publicação: 08/04/2020 Dados Consolidados até dia 07/04/2020

Coronavírus (COVID19)

Quadro 1: Distribuição dos casos **notificados (suspeitos) e confirmados** de **Coronavírus**, em pacientes residentes em Altinópolis/SP– Ano **2020**

Notificados	Confirmados	Descartados
08	00	01

Fonte: VE /SMS- ALTINÓPOLIS

Principais Medidas de Prevenção para o COVID-19:

Essas são as principais recomendações para diminuição do risco de transmissão do COVID 19, mas desde que sejam realizadas sempre:

- Lavar as mãos frequentemente com água e sabão por pelo menos 20 segundos. Se não houver água e sabão, usar álcool gel 70%.
- Evitar tocar nos olhos, nariz e boca com as mãos não lavadas.
- Evitar contato próximo com pessoas doentes.
- Ficar em casa quando estiver doente.
- Cobrir boca e nariz ao tossir ou espirrar com um lenço de papel e jogar no lixo.
- Limpar e desinfetar objetos e superfícies tocados com freqüência.
- Manter o ambiente limpo e arejado.
- Evitar aglomerações ou locais com muitas pessoas.
- Manter sempre que possível a distância de pelo menos dois metros de qualquer pessoa em ambientes coletivos.
- Seguir todas as orientações das autoridades públicas quanto à restrição de movimentação e contato com outras pessoas.
- Quando as atividades escolares estiverem suspensas, as crianças deverão permanecer em casa, ou seja, não frequentar outras áreas coletivas.

HOSPITAL DE MISERICÓRDIA DE ALTINÓPOLIS | CÂMARA MUNICIPAL DE ALTINÓPOLIS | Gabinete do Prefeito | Prefeitura de Altinópolis

PREFEITURA MUNICIPAL DE ALTINÓPOLIS
www.altinopolis.sp.gov.br
Rua Major Garcia 144 – Centro – CEP:14350-000
Telefone:(16)3665-9500

SECRETARIA MUNICIPAL DE SAÚDE
E-mail: secretaria.saude@altinopolis.sp.gov.br
Endereço: Rua Major Garcia, 100 – Centro
Telefone: (16) 3665-9557

VIGILÂNCIA EPIDEMIOLÓGICA
E-mail:ve@altinopolis.sp.gov.br
Endereço:Rua Coronel Joaquim Alberto, 569 – Centro
Telefone: (16) 3665-9624

DIÁRIO OFICIAL
ELETRÔNICO DO MUNICÍPIO DE ALTINÓPOLIS

Lei nº 1.967/2017
Prefeitura de Altinópolis
www.altinopolis.sp.gov.br

Rua Major Garcia 144 | Centro | CEP: 14350-000 | Telefone: 16 3665-9500

Prefeitura de Altinópolis | Secretaria da Saúde | Vigilância Epidemiológica Vigilância em Saúde

NOTA OFICIAL – 08/04/2020

A Prefeitura de Altinópolis informa que até o momento, o município contabiliza 08 casos notificados do Covid-19.

Boletim Epidemiológico – 08/04:
- 0 confirmados
- 01 descartados
- 07 suspeitos aguardando resultados, sendo:
  - 02 internados
  - 04 altas hospitalares
  - 01 óbito suspeito (**não confirmado**)

Pacientes internados no Hospital de Misericórdia de Altinópolis:
- 0

Pacientes de Alta, realizando isolamento domiciliar
- 43 anos, feminino
- 88 anos, masculino
- 66 anos, masculino
- 84 anos, feminino

Pacientes encaminhados para Hospitais da Região:
- 0

Pacientes que estão internados em outros Hospitais, ou seja foram notificados durante a internação por estes Hospitais
- 77 anos, feminino (Santa Casa de Ribeirão Preto)
- 56 anos, masculino (HC Campus)

Óbito não confirmado:
- 83 anos, feminino. Óbito em 28/03.

A Secretaria de Saúde ainda aguarda os exames encaminhamos ao Instituto Adolpho Lutz, que recebe todas as análises das 650 cidades paulistas.

HOSPITAL DE MISERICÓRDIA DE ALTINÓPOLIS | CÂMARA MUNICIPAL DE ALTINÓPOLIS | Gabinete do Prefeito | Prefeitura de Altinópolis

PREFEITURA MUNICIPAL DE ALTINÓPOLIS
www.altinopolis.sp.gov.br
Rua Major Garcia 144 – Centro – CEP:14350-000
Telefone:(16)3665-9500

SECRETARIA MUNICIPAL DE SAÚDE
E-mail: secretaria.saude@altinopolis.sp.gov.br
Endereço: Rua Major Garcia, 180 – Centro
Telefone: (16) 3665-9557

VIGILÂNCIA EPIDEMIOLÓGICA
E-mail:ve@altinopolis.sp.gov.br
Endereço:Rua Coronel Joaquim Alberto, 569 – Centro
Telefone: (16) 3665-9624

Prefeitura de Altinópolis | Secretaria da Saúde | Vigilância Epidemiológica Vigilância em Saúde

22º BOLETIM EPIDEMIOLÓGICO

Data da Publicação: 09/04/2020 Dados Consolidados até dia 08/04/2020

Coronavírus (COVID19)

Quadro 1: Distribuição dos casos **notificados (suspeitos) e confirmados** de **Coronavírus**, em pacientes residentes em Altinópolis/SP– Ano **2020**

Notificados	Confirmados	Descartados
08	00	01

Fonte: VE /SMS- ALTINÓPOLIS

Principais Medidas de Prevenção para o COVID-19:

Essas são as principais recomendações para diminuição do risco de transmissão do COVID 19, mas desde que sejam realizadas sempre:
- Lavar as mãos frequentemente com água e sabão por pelo menos 20 segundos. Se não houver água e sabão, usar álcool gel 70%.
- Evitar tocar nos olhos, nariz e boca com as mãos não lavadas.
- Evitar contato próximo com pessoas doentes.
- Ficar em casa quando estiver doente.
- Cobrir boca e nariz ao tossir ou espirrar com um lenço de papel e jogar no lixo.
- Limpar e desinfetar objetos e superfícies tocados com freqüência.
- Manter o ambiente limpo e arejado.
- Evitar aglomerações ou locais com muitas pessoas.
- Manter sempre que possível a distância de pelo menos dois metros de qualquer pessoa em ambientes coletivos.
- Seguir todas as orientações das autoridades públicas quanto à restrição de movimentação e contato com outras pessoas.
- Quando as atividades escolares estiverem suspensas, as crianças deverão permanecer em casa, ou seja, não frequentar outras áreas coletivas.

HOSPITAL DE MISERICÓRDIA DE ALTINÓPOLIS | CÂMARA MUNICIPAL DE ALTINÓPOLIS | Gabinete do Prefeito | Prefeitura de Altinópolis

PREFEITURA MUNICIPAL DE ALTINÓPOLIS
www.altinopolis.sp.gov.br
Rua Major Garcia 144 – Centro – CEP:14350-000
Telefone:(16)3665-9500

SECRETARIA MUNICIPAL DE SAÚDE
E-mail: secretaria.saude@altinopolis.sp.gov.br
Endereço: Rua Major Garcia, 100 – Centro
Telefone: (16) 3665-9557

VIGILÂNCIA EPIDEMIOLÓGICA
E-mail:ve@altinopolis.sp.gov.br
Endereço:Rua Coronel Joaquim Alberto, 569 – Centro
Telefone: (16) 3665-9624

DIÁRIO OFICIAL
ELETRÔNICO DO MUNICÍPIO DE ALTINÓPOLIS

Lei nº 1.967/2017
Prefeitura de Altinópolis
www.altinopolis.sp.gov.br

Rua Major Garcia 144 | Centro | CEP: 14350-000 | Telefone: 16 3665-9500

Ano IV | Edição nº 590-B | Página 37 de 78 | Quinta-feira, 14 de maio de 2020 - Departamento de Comunicação

Prefeitura de Altinópolis — Secretaria da Saúde — Vigilância Epidemiológica — Vigilância em Saúde

23º BOLETIM EPIDEMIOLÓGICO

Data da Publicação: 10/04/2020 Dados Consolidados até dia 09/04/2020

Coronavírus (COVID19)

Quadro 1: Distribuição dos casos **notificados (suspeitos) e confirmados** de **Coronavírus**, em pacientes residentes em Altinópolis/SP– Ano **2020**

Notificados	Confirmados	Descartados
08	00	06

Fonte: VE /SMS- ALTINÓPOLIS

Principais Medidas de Prevenção para o COVID-19:

Essas são as principais recomendações para diminuição do risco de transmissão do COVID 19, mas desde que sejam realizadas sempre:

- Lavar as mãos frequentemente com água e sabão por pelo menos 20 segundos. Se não houver água e sabão, usar álcool gel 70%.
- Evitar tocar nos olhos, nariz e boca com as mãos não lavadas.
- Evitar contato próximo com pessoas doentes.
- Ficar em casa quando estiver doente.
- Cobrir boca e nariz ao tossir ou espirrar com um lenço de papel e jogar no lixo.
- Limpar e desinfetar objetos e superfícies tocados com freqüência.
- Manter o ambiente limpo e arejado.
- Evitar aglomerações ou locais com muitas pessoas.
- Manter sempre que possível a distância de pelo menos dois metros de qualquer pessoa em ambientes coletivos.
- Seguir todas as orientações das autoridades públicas quanto à restrição de movimentação e contato com outras pessoas.
- Quando as atividades escolares estiverem suspensas, as crianças deverão permanecer em casa, ou seja, não frequentar outras áreas coletivas.

HOSPITAL DE MISERICÓRDIA DE ALTINÓPOLIS | CÂMARA MUNICIPAL DE ALTINÓPOLIS | Gabinete do Prefeito | Prefeitura de Altinópolis

PREFEITURA MUNICIPAL DE ALTINÓPOLIS
www.altinopolis.sp.gov.br
Rua Major Garcia 144 – Centro – CEP:14350-000
Telefone:(16)3665-9500

SECRETARIA MUNICIPAL DE SAÚDE
E-mail: secretaria.saude@altinopolis.sp.gov.br
Endereço: Rua Major Garcia, 100 – Centro
Telefone: (16) 3665-9557

VIGILÂNCIA EPIDEMIOLÓGICA
E-mail:ve@altinopolis.sp.gov.br
Endereço:Rua Coronel Joaquim Alberto, 569 – Centro
Telefone: (16) 3665-9624

Prefeitura de Altinópolis — Secretaria da Saúde — Vigilância Epidemiológica — Vigilância em Saúde

NOTA OFICIAL – 10/04/2020

A Prefeitura de Altinópolis informa que até o momento, o município contabiliza 08 casos notificados do Covid-19.

Boletim Epidemiológico – 10/04:

- 0 confirmados
- 06 descartados
- 02 suspeitos aguardando resultados, sendo:
  - 0 internados
  - 02 altas hospitalares

Pacientes de Alta, realizando isolamento domiciliar

- 88 anos, masculino
- 84 anos, feminino

HOSPITAL DE MISERICÓRDIA DE ALTINÓPOLIS | CÂMARA MUNICIPAL DE ALTINÓPOLIS | Gabinete do Prefeito | Prefeitura de Altinópolis

PREFEITURA MUNICIPAL DE ALTINÓPOLIS
www.altinopolis.sp.gov.br
Rua Major Garcia 144 – Centro – CEP:14350-000
Telefone:(16)3665-9500

SECRETARIA MUNICIPAL DE SAÚDE
E-mail: secretaria.saude@altinopolis.sp.gov.br
Endereço: Rua Major Garcia, 100 – Centro
Telefone: (16) 3665-9557

VIGILÂNCIA EPIDEMIOLÓGICA
E-mail:ve@altinopolis.sp.gov.br
Endereço:Rua Coronel Joaquim Alberto, 569 – Centro
Telefone: (16) 3665-9624

DIÁRIO OFICIAL
ELETRÔNICO DO MUNICÍPIO DE ALTINÓPOLIS

Lei nº 1.967/2017
Prefeitura de Altinópolis
www.altinopolis.sp.gov.br

Rua Major Garcia 144 | Centro | CEP: 14350-000 | Telefone: 16 3665-9500

Prefeitura de Altinópolis | Secretaria da Saúde | Vigilância Epidemiológica Vigilância em Saúde

24º BOLETIM EPIDEMIOLÓGICO

Data da Publicação: 11/04/2020 Dados Consolidados até dia 10/04/2020

Coronavírus (COVID19)

Quadro 1: Distribuição dos casos **notificados (suspeitos) e confirmados** de **Coronavírus**, em pacientes residentes em Altinópolis/SP– Ano **2020**

Notificados	Confirmados	Descartados
09	00	06

Fonte: VE /SMS- ALTINÓPOLIS

Principais Medidas de Prevenção para o COVID-19:

Essas são as principais recomendações para diminuição do risco de transmissão do COVID 19, mas desde que sejam realizadas sempre:

- Lavar as mãos frequentemente com água e sabão por pelo menos 20 segundos. Se não houver água e sabão, usar álcool gel 70%.
- Evitar tocar nos olhos, nariz e boca com as mãos não lavadas.
- Evitar contato próximo com pessoas doentes.
- Ficar em casa quando estiver doente.
- Cobrir boca e nariz ao tossir ou espirrar com um lenço de papel e jogar no lixo.
- Limpar e desinfetar objetos e superfícies tocados com freqüência.
- Manter o ambiente limpo e arejado.
- Evitar aglomerações ou locais com muitas pessoas.
- Manter sempre que possível a distância de pelo menos dois metros de qualquer pessoa em ambientes coletivos.
- Seguir todas as orientações das autoridades públicas quanto à restrição de movimentação e contato com outras pessoas.
- Quando as atividades escolares estiverem suspensas, as crianças deverão permanecer em casa, ou seja, não frequentar outras áreas coletivas.

HOSPITAL DE MISERICÓRDIA DE ALTINÓPOLIS | CÂMARA MUNICIPAL DE ALTINÓPOLIS | Gabinete do Prefeito | Prefeitura de Altinópolis

PREFEITURA MUNICIPAL DE ALTINÓPOLIS
www.altinopolis.sp.gov.br
Rua Major Garcia 144 – Centro – CEP:14350-000
Telefone:(16)3665-9500

SECRETARIA MUNICIPAL DE SAÚDE
E-mail: secretaria.saude@altinopolis.sp.gov.br
Endereço: Rua Major Garcia, 100 – Centro
Telefone: (16) 3665-9557

VIGILÂNCIA EPIDEMIOLÓGICA
E-mail:ve@altinopolis.sp.gov.br
Endereço:Rua Coronel Joaquim Alberto, 569 – Centro
Telefone: (16) 3665-9624

Prefeitura de Altinópolis | Secretaria da Saúde | Vigilância Epidemiológica Vigilância em Saúde

NOTA OFICIAL – 11/04/2020

A Prefeitura de Altinópolis informa que até o momento, o município contabiliza 09 casos notificados do Covid-19.

Boletim Epidemiológico – 11/04:

- 0 confirmados
- 06 descartados
- 03 suspeitos aguardando resultados, sendo:
  - ❖01 internados
  - ❖02 altas hospitalares

Pacientes de Alta, realizando isolamento domiciliar

- 88 anos, masculino
- 84 anos, feminino

Pacientes que estão internados em outros Hospitais, ou seja foram notificados durante a internação por estes Hospitais

- 86 anos, masculino (HE de Serrana)

HOSPITAL DE MISERICÓRDIA DE ALTINÓPOLIS | CÂMARA MUNICIPAL DE ALTINÓPOLIS | Gabinete do Prefeito | Prefeitura de Altinópolis

PREFEITURA MUNICIPAL DE ALTINÓPOLIS
www.altinopolis.sp.gov.br
Rua Major Garcia 144 – Centro – CEP:14350-000
Telefone:(16)3665-9500

SECRETARIA MUNICIPAL DE SAÚDE
E-mail: secretaria.saude@altinopolis.sp.gov.br
Endereço: Rua Major Garcia, 100 – Centro
Telefone: (16) 3665-9557

VIGILÂNCIA EPIDEMIOLÓGICA
E-mail:ve@altinopolis.sp.gov.br
Endereço:Rua Coronel Joaquim Alberto, 569 – Centro
Telefone: (16) 3665-9624

DIÁRIO OFICIAL
ELETRÔNICO DO MUNICÍPIO DE ALTINÓPOLIS

Lei nº 1.967/2017
Prefeitura de Altinópolis
www.altinopolis.sp.gov.br

Rua Major Garcia 144 | Centro | CEP: 14350-000 | Telefone: 16 3665-9500

Ano IV | Edição nº 590-B | Página 39 de 78 | Quinta-feira, 14 de maio de 2020 - Departamento de Comunicação

Prefeitura de Altinópolis — Secretaria da Saúde — Vigilância Epidemiológica Vigilância em Saúde

25º BOLETIM EPIDEMIOLÓGICO

Data da Publicação: 12/04/2020 Dados Consolidados até dia 11/04/2020

Coronavírus (COVID19)

Quadro 1: Distribuição dos casos **notificados (suspeitos) e confirmados** de **Coronavírus**, em pacientes residentes em Altinópolis/SP– Ano **2020**

Notificados	Confirmados	Descartados
09	00	06

Fonte: VE /SMS- ALTINÓPOLIS

Principais Medidas de Prevenção para o COVID-19:

Essas são as principais recomendações para diminuição do risco de transmissão do COVID 19, mas desde que sejam realizadas sempre:

- Lavar as mãos frequentemente com água e sabão por pelo menos 20 segundos. Se não houver água e sabão, usar álcool gel 70%.
- Evitar tocar nos olhos, nariz e boca com as mãos não lavadas.
- Evitar contato próximo com pessoas doentes.
- Ficar em casa quando estiver doente.
- Cobrir boca e nariz ao tossir ou espirrar com um lenço de papel e jogar no lixo.
- Limpar e desinfetar objetos e superfícies tocados com freqüência.
- Manter o ambiente limpo e arejado.
- Evitar aglomerações ou locais com muitas pessoas.
- Manter sempre que possível a distância de pelo menos dois metros de qualquer pessoa em ambientes coletivos.
- Seguir todas as orientações das autoridades públicas quanto à restrição de movimentação e contato com outras pessoas.
- Quando as atividades escolares estiverem suspensas, as crianças deverão permanecer em casa, ou seja, não frequentar outras áreas coletivas.

HOSPITAL DE MISERICÓRDIA DE ALTINÓPOLIS | CÂMARA MUNICIPAL DE ALTINÓPOLIS | Gabinete do Prefeito | Prefeitura de Altinópolis

PREFEITURA MUNICIPAL DE ALTINÓPOLIS
www.altinopolis.sp.gov.br
Rua Major Garcia 144 – Centro – CEP:14350-000
Telefone:(16)3665-9500

SECRETARIA MUNICIPAL DE SAÚDE
E-mail: secretaria.saude@altinopolis.sp.gov.br
Endereço: Rua Major Garcia, 100 – Centro
Telefone: (16) 3665-9557

VIGILÂNCIA EPIDEMIOLÓGICA
E-mail:ve@altinopolis.sp.gov.br
Endereço:Rua Coronel Joaquim Alberto, 569 – Centro
Telefone: (16) 3665-9624

Prefeitura de Altinópolis — Secretaria da Saúde — Vigilância Epidemiológica Vigilância em Saúde

26º BOLETIM EPIDEMIOLÓGICO

Data da Publicação: 13/04/2020 Dados Consolidados até dia 12/04/2020

Coronavírus (COVID19)

Quadro 1: Distribuição dos casos **notificados (suspeitos) e confirmados** de **Coronavírus**, em pacientes residentes em Altinópolis/SP– Ano **2020**

Notificados	Confirmados	Descartados
09	00	06

Fonte: VE /SMS- ALTINÓPOLIS

Principais Medidas de Prevenção para o COVID-19:

Essas são as principais recomendações para diminuição do risco de transmissão do COVID 19, mas desde que sejam realizadas sempre:

- Lavar as mãos frequentemente com água e sabão por pelo menos 20 segundos. Se não houver água e sabão, usar álcool gel 70%.
- Evitar tocar nos olhos, nariz e boca com as mãos não lavadas.
- Evitar contato próximo com pessoas doentes.
- Ficar em casa quando estiver doente.
- Cobrir boca e nariz ao tossir ou espirrar com um lenço de papel e jogar no lixo.
- Limpar e desinfetar objetos e superfícies tocados com freqüência.
- Manter o ambiente limpo e arejado.
- Evitar aglomerações ou locais com muitas pessoas.
- Manter sempre que possível a distância de pelo menos dois metros de qualquer pessoa em ambientes coletivos.
- Seguir todas as orientações das autoridades públicas quanto à restrição de movimentação e contato com outras pessoas.
- Quando as atividades escolares estiverem suspensas, as crianças deverão permanecer em casa, ou seja, não frequentar outras áreas coletivas.

HOSPITAL DE MISERICÓRDIA DE ALTINÓPOLIS | CÂMARA MUNICIPAL DE ALTINÓPOLIS | Gabinete do Prefeito | Prefeitura de Altinópolis

PREFEITURA MUNICIPAL DE ALTINÓPOLIS
www.altinopolis.sp.gov.br
Rua Major Garcia 144 – Centro – CEP:14350-000
Telefone:(16)3665-9500

SECRETARIA MUNICIPAL DE SAÚDE
E-mail: secretaria.saude@altinopolis.sp.gov.br
Endereço: Rua Major Garcia, 100 – Centro
Telefone: (16) 3665-9557

VIGILÂNCIA EPIDEMIOLÓGICA
E-mail:ve@altinopolis.sp.gov.br
Endereço:Rua Coronel Joaquim Alberto, 569 – Centro
Telefone: (16) 3665-9624

DIÁRIO OFICIAL
ELETRÔNICO DO MUNICÍPIO DE ALTINÓPOLIS

Lei nº 1.967/2017
Prefeitura de Altinópolis
www.altinopolis.sp.gov.br

Rua Major Garcia 144 | Centro | CEP: 14350-000 | Telefone: 16 3665-9500

Prefeitura de Altinópolis | Secretaria da Saúde | Vigilância Epidemiológica Vigilância em Saúde

27º BOLETIM EPIDEMIOLÓGICO

Data da Publicação: 14/04/2020 Dados Consolidados até dia 13/04/2020

Coronavírus (COVID19)

Quadro 1: Distribuição dos casos **notificados (suspeitos) e confirmados** de **Coronavírus**, em pacientes residentes em Altinópolis/SP– Ano **2020**

Notificados	Confirmados	Descartados
09	00	07

Fonte: VE /SMS- ALTINÓPOLIS

Principais Medidas de Prevenção para o COVID-19:

Essas são as principais recomendações para diminuição do risco de transmissão do COVID 19, mas desde que sejam realizadas sempre:

- Lavar as mãos frequentemente com água e sabão por pelo menos 20 segundos. Se não houver água e sabão, usar álcool gel 70%.
- Evitar tocar nos olhos, nariz e boca com as mãos não lavadas.
- Evitar contato próximo com pessoas doentes.
- Ficar em casa quando estiver doente.
- Cobrir boca e nariz ao tossir ou espirrar com um lenço de papel e jogar no lixo.
- Limpar e desinfetar objetos e superfícies tocados com freqüência.
- Manter o ambiente limpo e arejado.
- Evitar aglomerações ou locais com muitas pessoas.
- Manter sempre que possível a distância de pelo menos dois metros de qualquer pessoa em ambientes coletivos.
- Seguir todas as orientações das autoridades públicas quanto à restrição de movimentação e contato com outras pessoas.
- Quando as atividades escolares estiverem suspensas, as crianças deverão permanecer em casa, ou seja, não frequentar outras áreas coletivas.

HOSPITAL DE MISERICÓRDIA DE ALTINÓPOLIS | CÂMARA MUNICIPAL DE ALTINÓPOLIS | Gabinete do Prefeito | Prefeitura de Altinópolis

PREFEITURA MUNICIPAL DE ALTINÓPOLIS
www.altinopolis.sp.gov.br
Rua Major Garcia 144 – Centro – CEP:14350-000
Telefone:(16)3665-9500

SECRETARIA MUNICIPAL DE SAÚDE
E-mail: secretaria.saude@altinopolis.sp.gov.br
Endereço: Rua Major Garcia, 100 – Centro
Telefone: (16) 3665-9557

VIGILÂNCIA EPIDEMIOLÓGICA
E-mail:ve@altinopolis.sp.gov.br
Endereço:Rua Coronel Joaquim Alberto, 569 – Centro
Telefone: (16) 3665-9624

Prefeitura de Altinópolis | Secretaria da Saúde | Vigilância Epidemiológica Vigilância em Saúde

NOTA OFICIAL – 14/04/2020

A Prefeitura de Altinópolis informa que até o momento, o município contabiliza 09 casos notificados do Covid-19.

Boletim Epidemiológico – 14/04:

- 0 confirmados
- 07 descartados
- 02 suspeitos aguardando resultados, sendo:
  - 0 internados
  - 02 altas hospitalares

Pacientes de Alta, realizando isolamento domiciliar

- 88 anos, masculino
- 84 anos, feminino

HOSPITAL DE MISERICÓRDIA DE ALTINÓPOLIS | CÂMARA MUNICIPAL DE ALTINÓPOLIS | Gabinete do Prefeito | Prefeitura de Altinópolis

PREFEITURA MUNICIPAL DE ALTINÓPOLIS
www.altinopolis.sp.gov.br
Rua Major Garcia 144 – Centro – CEP:14350-000
Telefone:(16)3665-9500

SECRETARIA MUNICIPAL DE SAÚDE
E-mail: secretaria.saude@altinopolis.sp.gov.br
Endereço: Rua Major Garcia, 100 – Centro
Telefone: (16) 3665-9557

VIGILÂNCIA EPIDEMIOLÓGICA
E-mail:ve@altinopolis.sp.gov.br
Endereço:Rua Coronel Joaquim Alberto, 569 – Centro
Telefone: (16) 3665-9624

DIÁRIO OFICIAL
ELETRÔNICO DO MUNICÍPIO DE ALTINÓPOLIS

Lei nº 1.967/2017
Prefeitura de Altinópolis
www.altinopolis.sp.gov.br

Rua Major Garcia 144 | Centro | CEP: 14350-000 | Telefone: 16 3665-9500

Prefeitura de Altinópolis | Secretaria da Saúde | Vigilância Epidemiológica Vigilância em Saúde

28º BOLETIM EPIDEMIOLÓGICO

Data da Publicação: 15/04/2020 Dados Consolidados até dia 14/04/2020

Coronavírus (COVID19)

Quadro 1: Distribuição dos casos **notificados (suspeitos) e confirmados** de **Coronavírus**, em pacientes residentes em Altinópolis/SP– Ano **2020**

Notificados	Confirmados	Descartados
10	00	08

Fonte: VE /SMS- ALTINÓPOLIS

Principais Medidas de Prevenção para o COVID-19:

Essas são as principais recomendações para diminuição do risco de transmissão do COVID 19, mas desde que sejam realizadas sempre:

- Lavar as mãos frequentemente com água e sabão por pelo menos 20 segundos. Se não houver água e sabão, usar álcool gel 70%.
- Evitar tocar nos olhos, nariz e boca com as mãos não lavadas.
- Evitar contato próximo com pessoas doentes.
- Ficar em casa quando estiver doente.
- Cobrir boca e nariz ao tossir ou espirrar com um lenço de papel e jogar no lixo.
- Limpar e desinfetar objetos e superfícies tocados com freqüência.
- Manter o ambiente limpo e arejado.
- Evitar aglomerações ou locais com muitas pessoas.
- Manter sempre que possível a distância de pelo menos dois metros de qualquer pessoa em ambientes coletivos.
- Seguir todas as orientações das autoridades públicas quanto à restrição de movimentação e contato com outras pessoas.
- Quando as atividades escolares estiverem suspensas, as crianças deverão permanecer em casa, ou seja, não frequentar outras áreas coletivas.

HOSPITAL DE MISERICÓRDIA DE ALTINÓPOLIS | CÂMARA MUNICIPAL DE ALTINÓPOLIS | Gabinete do Prefeito | Prefeitura de Altinópolis

PREFEITURA MUNICIPAL DE ALTINÓPOLIS
www.altinopolis.sp.gov.br
Rua Major Garcia 144 – Centro – CEP:14350-000
Telefone:(16)3665-9500

SECRETARIA MUNICIPAL DE SAÚDE
E-mail: secretaria.saude@altinopolis.sp.gov.br
Endereço: Rua Major Garcia, 100 – Centro
Telefone: (16) 3665-9557

VIGILÂNCIA EPIDEMIOLÓGICA
E-mail:ve@altinopolis.sp.gov.br
Endereço:Rua Coronel Joaquim Alberto, 569 – Centro
Telefone: (16) 3665-9624

Prefeitura de Altinópolis | Secretaria da Saúde | Vigilância Epidemiológica Vigilância em Saúde

NOTA OFICIAL – 15/04/2020

A Prefeitura de Altinópolis informa que até o momento, o município contabiliza 10 casos notificados do Covid-19.

Boletim Epidemiológico – 15/04:

- 0 confirmados
- 08 descartados
- 02 suspeitos aguardando resultados, sendo:
  - ❖0 internados
  - ❖02 altas hospitalares

Pacientes aguardando resultados:

- 88 anos, masculino
- 84 anos, feminino

Obs: o mais novo notificado, nos chegou por outro município, pois a paciente (39 anos) reside em Altinópolis porém trabalha em outro município e o atendimento e exame foram realizados lá. Apenas fomos informados da notificação e do resultado: negativo para COVID 19.

HOSPITAL DE MISERICÓRDIA DE ALTINÓPOLIS | CÂMARA MUNICIPAL DE ALTINÓPOLIS | Gabinete do Prefeito | Prefeitura de Altinópolis

PREFEITURA MUNICIPAL DE ALTINÓPOLIS
www.altinopolis.sp.gov.br
Rua Major Garcia 144 – Centro – CEP:14350-000
Telefone:(16)3665-9500

SECRETARIA MUNICIPAL DE SAÚDE
E-mail: secretaria.saude@altinopolis.sp.gov.br
Endereço: Rua Major Garcia, 100 – Centro
Telefone: (16) 3665-9557

VIGILÂNCIA EPIDEMIOLÓGICA
E-mail:ve@altinopolis.sp.gov.br
Endereço:Rua Coronel Joaquim Alberto, 569 – Centro
Telefone: (16) 3665-9624

DIÁRIO OFICIAL
ELETRÔNICO DO MUNICÍPIO DE ALTINÓPOLIS

Lei nº 1.967/2017
Prefeitura de Altinópolis
www.altinopolis.sp.gov.br

Rua Major Garcia 144 | Centro | CEP: 14350-000 | Telefone: 16 3665-9500

Prefeitura de Altinópolis | Secretaria da Saúde | Vigilância Epidemiológica Vigilância em Saúde

29º BOLETIM EPIDEMIOLÓGICO

Data da Publicação: 16/04/2020 Dados Consolidados até dia 15/04/2020

Coronavírus (COVID19)

Quadro 1: Distribuição dos casos **notificados (suspeitos) e confirmados** de **Coronavírus**, em pacientes residentes em Altinópolis/SP– Ano **2020**

Notificados	Confirmados	Descartados
10	00	08

Fonte: VE /SMS- ALTINÓPOLIS

Principais Medidas de Prevenção para o COVID-19:

Essas são as principais recomendações para diminuição do risco de transmissão do COVID 19, mas desde que sejam realizadas sempre:

- Lavar as mãos frequentemente com água e sabão por pelo menos 20 segundos. Se não houver água e sabão, usar álcool gel 70%.
- Evitar tocar nos olhos, nariz e boca com as mãos não lavadas.
- Evitar contato próximo com pessoas doentes.
- Ficar em casa quando estiver doente.
- Cobrir boca e nariz ao tossir ou espirrar com um lenço de papel e jogar no lixo.
- Limpar e desinfetar objetos e superfícies tocados com freqüência.
- Manter o ambiente limpo e arejado.
- Evitar aglomerações ou locais com muitas pessoas.
- Manter sempre que possível a distância de pelo menos dois metros de qualquer pessoa em ambientes coletivos.
- Seguir todas as orientações das autoridades públicas quanto à restrição de movimentação e contato com outras pessoas.
- Quando as atividades escolares estiverem suspensas, as crianças deverão permanecer em casa, ou seja, não frequentar outras áreas coletivas.

HOSPITAL DE MISERICÓRDIA DE ALTINÓPOLIS | CÂMARA MUNICIPAL DE ALTINÓPOLIS | Gabinete do Prefeito | Prefeitura de Altinópolis

PREFEITURA MUNICIPAL DE ALTINÓPOLIS
www.altinopolis.sp.gov.br
Rua Major Garcia 144 – Centro – CEP:14350-000
Telefone:(16)3665-9500

SECRETARIA MUNICIPAL DE SAÚDE
E-mail: secretaria.saude@altinopolis.sp.gov.br
Endereço: Rua Major Garcia, 180 – Centro
Telefone: (16) 3665-9557

VIGILÂNCIA EPIDEMIOLÓGICA
E-mail:ve@altinopolis.sp.gov.br
Endereço:Rua Coronel Joaquim Alberto, 569 – Centro
Telefone: (16) 3665-9624

Prefeitura de Altinópolis | Secretaria da Saúde | Vigilância Epidemiológica Vigilância em Saúde

NOTA OFICIAL – 16/04/2020

A Prefeitura de Altinópolis informa que até o momento, o município contabiliza 10 casos notificados do Covid-19.

Boletim Epidemiológico – 16/04:

- 0 confirmados
- 08 descartados
- 02 suspeitos aguardando resultados, sendo:
  - ❖0 internados
  - ❖02 altas hospitalares

Pacientes aguardando resultados:

- 88 anos, masculino
- 84 anos, feminino

HOSPITAL DE MISERICÓRDIA DE ALTINÓPOLIS | CÂMARA MUNICIPAL DE ALTINÓPOLIS | Gabinete do Prefeito | Prefeitura de Altinópolis

PREFEITURA MUNICIPAL DE ALTINÓPOLIS
www.altinopolis.sp.gov.br
Rua Major Garcia 144 – Centro – CEP:14350-000
Telefone:(16)3665-9500

SECRETARIA MUNICIPAL DE SAÚDE
E-mail: secretaria.saude@altinopolis.sp.gov.br
Endereço: Rua Major Garcia, 180 – Centro
Telefone: (16) 3665-9557

VIGILÂNCIA EPIDEMIOLÓGICA
E-mail:ve@altinopolis.sp.gov.br
Endereço:Rua Coronel Joaquim Alberto, 569 – Centro
Telefone: (16) 3665-9624

DIÁRIO OFICIAL
ELETRÔNICO DO MUNICÍPIO DE ALTINÓPOLIS

Lei nº 1.967/2017
Prefeitura de Altinópolis
www.altinopolis.sp.gov.br

Rua Major Garcia 144 | Centro | CEP: 14350-000 | Telefone: 16 3665-9500

Prefeitura de Altinópolis | Secretaria da Saúde | Vigilância Epidemiológica Vigilância em Saúde

30º BOLETIM EPIDEMIOLÓGICO

Data da Publicação: 17/04/2020 Dados Consolidados até dia 16/04/2020

Coronavírus (COVID19)

Quadro 1: Distribuição dos casos **notificados (suspeitos) e confirmados** de **Coronavírus**, em pacientes residentes em Altinópolis/SP– Ano **2020**

Notificados	Confirmados	Descartados
10	00	10

Fonte: VE /SMS- ALTINÓPOLIS

Principais Medidas de Prevenção para o COVID-19:

Essas são as principais recomendações para diminuição do risco de transmissão do COVID 19, mas desde que sejam realizadas sempre:

- Lavar as mãos frequentemente com água e sabão por pelo menos 20 segundos. Se não houver água e sabão, usar álcool gel 70%.
- Evitar tocar nos olhos, nariz e boca com as mãos não lavadas.
- Evitar contato próximo com pessoas doentes.
- Ficar em casa quando estiver doente.
- Cobrir boca e nariz ao tossir ou espirrar com um lenço de papel e jogar no lixo.
- Limpar e desinfetar objetos e superfícies tocados com freqüência.
- Manter o ambiente limpo e arejado.
- Evitar aglomerações ou locais com muitas pessoas.
- Manter sempre que possível a distância de pelo menos dois metros de qualquer pessoa em ambientes coletivos.
- Seguir todas as orientações das autoridades públicas quanto à restrição de movimentação e contato com outras pessoas.
- Quando as atividades escolares estiverem suspensas, as crianças deverão permanecer em casa, ou seja, não frequentar outras áreas coletivas.

HOSPITAL DE MISERICÓRDIA DE ALTINÓPOLIS | CÂMARA MUNICIPAL DE ALTINÓPOLIS | Gabinete do Prefeito | Prefeitura de Altinópolis

PREFEITURA MUNICIPAL DE ALTINÓPOLIS
www.altinopolis.sp.gov.br
Rua Major Garcia 144 – Centro – CEP:14350-000
Telefone:(16)3665-9500

SECRETARIA MUNICIPAL DE SAÚDE
E-mail: secretaria.saude@altinopolis.sp.gov.br
Endereço: Rua Major Garcia, 100 – Centro
Telefone: (16) 3665-9557

VIGILÂNCIA EPIDEMIOLÓGICA
E-mail:ve@altinopolis.sp.gov.br
Endereço:Rua Coronel Joaquim Alberto, 569 – Centro
Telefone: (16) 3665-9624

Prefeitura de Altinópolis | Secretaria da Saúde | Vigilância Epidemiológica Vigilância em Saúde

31º BOLETIM EPIDEMIOLÓGICO

Data da Publicação: 18/04/2020 Dados Consolidados até dia 17/04/2020

Coronavírus (COVID19)

Quadro 1: Distribuição dos casos **notificados (suspeitos) e confirmados** de **Coronavírus**, em pacientes residentes em Altinópolis/SP– Ano **2020**

Notificados	Confirmados	Descartados
11	00	10

Fonte: VE /SMS- ALTINÓPOLIS

Principais Medidas de Prevenção para o COVID-19:

Essas são as principais recomendações para diminuição do risco de transmissão do COVID 19, mas desde que sejam realizadas sempre:

- Lavar as mãos frequentemente com água e sabão por pelo menos 20 segundos. Se não houver água e sabão, usar álcool gel 70%.
- Evitar tocar nos olhos, nariz e boca com as mãos não lavadas.
- Evitar contato próximo com pessoas doentes.
- Ficar em casa quando estiver doente.
- Cobrir boca e nariz ao tossir ou espirrar com um lenço de papel e jogar no lixo.
- Limpar e desinfetar objetos e superfícies tocados com freqüência.
- Manter o ambiente limpo e arejado.
- Evitar aglomerações ou locais com muitas pessoas.
- Manter sempre que possível a distância de pelo menos dois metros de qualquer pessoa em ambientes coletivos.
- Seguir todas as orientações das autoridades públicas quanto à restrição de movimentação e contato com outras pessoas.
- Quando as atividades escolares estiverem suspensas, as crianças deverão permanecer em casa, ou seja, não frequentar outras áreas coletivas.

HOSPITAL DE MISERICÓRDIA DE ALTINÓPOLIS | CÂMARA MUNICIPAL DE ALTINÓPOLIS | Gabinete do Prefeito | Prefeitura de Altinópolis

PREFEITURA MUNICIPAL DE ALTINÓPOLIS
www.altinopolis.sp.gov.br
Rua Major Garcia 144 – Centro – CEP:14350-000
Telefone:(16)3665-9500

SECRETARIA MUNICIPAL DE SAÚDE
E-mail: secretaria.saude@altinopolis.sp.gov.br
Endereço: Rua Major Garcia, 100 – Centro
Telefone: (16) 3665-9557

VIGILÂNCIA EPIDEMIOLÓGICA
E-mail:ve@altinopolis.sp.gov.br
Endereço:Rua Coronel Joaquim Alberto, 569 – Centro
Telefone: (16) 3665-9624

DIÁRIO OFICIAL
ELETRÔNICO DO MUNICÍPIO DE ALTINÓPOLIS

Lei nº 1.967/2017
Prefeitura de Altinópolis
www.altinopolis.sp.gov.br

Rua Major Garcia 144 | Centro | CEP: 14350-000 | Telefone: 16 3665-9500

Prefeitura de Altinópolis | Secretaria da Saúde | Vigilância Epidemiológica Vigilância em Saúde

NOTA OFICIAL – 18/04/2020

A Prefeitura de Altinópolis informa que até o momento, o município contabiliza 11 casos notificados do Covid-19.

Boletim Epidemiológico – 18/04:

- 0 confirmados
- 10 descartados
- 01 suspeito aguardando resultados, sendo:

❖01 internado: 84 anos, masculino (Paciente foi encaminhado para o HE de Serrana)

❖0 altas hospitalares

HOSPITAL DE MISERICÓRDIA DE ALTINÓPOLIS | CÂMARA MUNICIPAL DE ALTINÓPOLIS | Gabinete do Prefeito | Prefeitura de Altinópolis

PREFEITURA MUNICIPAL DE ALTINÓPOLIS
www.altinopolis.sp.gov.br
Rua Major Garcia 144 – Centro – CEP:14350-000
Telefone:(16)3665-9500

SECRETARIA MUNICIPAL DE SAÚDE
E-mail: secretaria.saude@altinopolis.sp.gov.br
Endereço: Rua Major Garcia, 100 – Centro
Telefone: (16) 3665-9557

VIGILÂNCIA EPIDEMIOLÓGICA
E-mail:ve@altinopolis.sp.gov.br
Endereço:Rua Coronel Joaquim Alberto, 569 – Centro
Telefone: (16) 3665-9624

Prefeitura de Altinópolis | Secretaria da Saúde | Vigilância Epidemiológica Vigilância em Saúde

32º BOLETIM EPIDEMIOLÓGICO

Data da Publicação: 19/04/2020 Dados Consolidados até dia 18/04/2020

Coronavírus (COVID19)

Quadro 1: Distribuição dos casos **notificados (suspeitos) e confirmados** de **Coronavírus**, em pacientes residentes em Altinópolis/SP– Ano **2020**

Notificados	Confirmados	Descartados
11	00	10

Fonte: VE /SMS- ALTINÓPOLIS

Principais Medidas de Prevenção para o COVID-19:

Essas são as principais recomendações para diminuição do risco de transmissão do COVID 19, mas desde que sejam realizadas sempre:

- Lavar as mãos frequentemente com água e sabão por pelo menos 20 segundos. Se não houver água e sabão, usar álcool gel 70%.
- Evitar tocar nos olhos, nariz e boca com as mãos não lavadas.
- Evitar contato próximo com pessoas doentes.
- Ficar em casa quando estiver doente.
- Cobrir boca e nariz ao tossir ou espirrar com um lenço de papel e jogar no lixo.
- Limpar e desinfetar objetos e superfícies tocados com freqüência.
- Manter o ambiente limpo e arejado.
- Evitar aglomerações ou locais com muitas pessoas.
- Manter sempre que possível a distância de pelo menos dois metros de qualquer pessoa em ambientes coletivos.
- Seguir todas as orientações das autoridades públicas quanto à restrição de movimentação e contato com outras pessoas.
- Quando as atividades escolares estiverem suspensas, as crianças deverão permanecer em casa, ou seja, não frequentar outras áreas coletivas.

HOSPITAL DE MISERICÓRDIA DE ALTINÓPOLIS | CÂMARA MUNICIPAL DE ALTINÓPOLIS | Gabinete do Prefeito | Prefeitura de Altinópolis

PREFEITURA MUNICIPAL DE ALTINÓPOLIS
www.altinopolis.sp.gov.br
Rua Major Garcia 144 – Centro – CEP:14350-000
Telefone:(16)3665-9500

SECRETARIA MUNICIPAL DE SAÚDE
E-mail: secretaria.saude@altinopolis.sp.gov.br
Endereço: Rua Major Garcia, 100 – Centro
Telefone: (16) 3665-9557

VIGILÂNCIA EPIDEMIOLÓGICA
E-mail:ve@altinopolis.sp.gov.br
Endereço:Rua Coronel Joaquim Alberto, 569 – Centro
Telefone: (16) 3665-9624

DIÁRIO OFICIAL
ELETRÔNICO DO MUNICÍPIO DE ALTINÓPOLIS

Lei nº 1.967/2017
Prefeitura de Altinópolis
www.altinopolis.sp.gov.br

Rua Major Garcia 144 | Centro | CEP: 14350-000 | Telefone: 16 3665-9500

Prefeitura de Altinópolis | Secretaria da Saúde | Vigilância Epidemiológica Vigilância em Saúde

33º BOLETIM EPIDEMIOLÓGICO

Data da Publicação: 20/04/2020 Dados Consolidados até dia 19/04/2020

Coronavírus (COVID19)

Quadro 1: Distribuição dos casos **notificados (suspeitos) e confirmados** de **Coronavírus**, em pacientes residentes em Altinópolis/SP– Ano **2020**

Notificados	Confirmados	Descartados
11	00	10

Fonte: VE /SMS- ALTINÓPOLIS

Principais Medidas de Prevenção para o COVID-19:

Essas são as principais recomendações para diminuição do risco de transmissão do COVID 19, mas desde que sejam realizadas sempre:

- Lavar as mãos frequentemente com água e sabão por pelo menos 20 segundos. Se não houver água e sabão, usar álcool gel 70%.
- Evitar tocar nos olhos, nariz e boca com as mãos não lavadas.
- Evitar contato próximo com pessoas doentes.
- Ficar em casa quando estiver doente.
- Cobrir boca e nariz ao tossir ou espirrar com um lenço de papel e jogar no lixo.
- Limpar e desinfetar objetos e superfícies tocados com freqüência.
- Manter o ambiente limpo e arejado.
- Evitar aglomerações ou locais com muitas pessoas.
- Manter sempre que possível a distância de pelo menos dois metros de qualquer pessoa em ambientes coletivos.
- Seguir todas as orientações das autoridades públicas quanto à restrição de movimentação e contato com outras pessoas.
- Quando as atividades escolares estiverem suspensas, as crianças deverão permanecer em casa, ou seja, não frequentar outras áreas coletivas.

HOSPITAL DE MISERICÓRDIA DE ALTINÓPOLIS | CÂMARA MUNICIPAL DE ALTINÓPOLIS | Gabinete do Prefeito | Prefeitura de Altinópolis

PREFEITURA MUNICIPAL DE ALTINÓPOLIS
www.altinopolis.sp.gov.br
Rua Major Garcia 144 – Centro – CEP:14350-000
Telefone:(16)3665-9500

SECRETARIA MUNICIPAL DE SAÚDE
E-mail: secretaria.saude@altinopolis.sp.gov.br
Endereço: Rua Major Garcia, 100 – Centro
Telefone: (16) 3665-9557

VIGILÂNCIA EPIDEMIOLÓGICA
E-mail:ve@altinopolis.sp.gov.br
Endereço:Rua Coronel Joaquim Alberto, 569 – Centro
Telefone: (16) 3665-9624

Prefeitura de Altinópolis | Secretaria da Saúde | Vigilância Epidemiológica Vigilância em Saúde

34º BOLETIM EPIDEMIOLÓGICO

Data da Publicação: 21/04/2020 Dados Consolidados até dia 20/04/2020

Coronavírus (COVID19)

Quadro 1: Distribuição dos casos **notificados (suspeitos) e confirmados** de **Coronavírus**, em pacientes residentes em Altinópolis/SP– Ano **2020**

Notificados	Confirmados	Descartados
12	00	10

Fonte: VE /SMS- ALTINÓPOLIS

Principais Medidas de Prevenção para o COVID-19:

Essas são as principais recomendações para diminuição do risco de transmissão do COVID 19, mas desde que sejam realizadas sempre:

- Lavar as mãos frequentemente com água e sabão por pelo menos 20 segundos. Se não houver água e sabão, usar álcool gel 70%.
- Evitar tocar nos olhos, nariz e boca com as mãos não lavadas.
- Evitar contato próximo com pessoas doentes.
- Ficar em casa quando estiver doente.
- Cobrir boca e nariz ao tossir ou espirrar com um lenço de papel e jogar no lixo.
- Limpar e desinfetar objetos e superfícies tocados com freqüência.
- Manter o ambiente limpo e arejado.
- Evitar aglomerações ou locais com muitas pessoas.
- Manter sempre que possível a distância de pelo menos dois metros de qualquer pessoa em ambientes coletivos.
- Seguir todas as orientações das autoridades públicas quanto à restrição de movimentação e contato com outras pessoas.
- Quando as atividades escolares estiverem suspensas, as crianças deverão permanecer em casa, ou seja, não frequentar outras áreas coletivas.

HOSPITAL DE MISERICÓRDIA DE ALTINÓPOLIS | CÂMARA MUNICIPAL DE ALTINÓPOLIS | Gabinete do Prefeito | Prefeitura de Altinópolis

PREFEITURA MUNICIPAL DE ALTINÓPOLIS
www.altinopolis.sp.gov.br
Rua Major Garcia 144 – Centro – CEP:14350-000
Telefone:(16)3665-9500

SECRETARIA MUNICIPAL DE SAÚDE
E-mail: secretaria.saude@altinopolis.sp.gov.br
Endereço: Rua Major Garcia, 100 – Centro
Telefone: (16) 3665-9557

VIGILÂNCIA EPIDEMIOLÓGICA
E-mail:ve@altinopolis.sp.gov.br
Endereço:Rua Coronel Joaquim Alberto, 569 – Centro
Telefone: (16) 3665-9624

DIÁRIO OFICIAL
ELETRÔNICO DO MUNICÍPIO DE ALTINÓPOLIS

Lei nº 1.967/2017
Prefeitura de Altinópolis
www.altinopolis.sp.gov.br

Rua Major Garcia 144 | Centro | CEP: 14350-000 | Telefone: 16 3665-9500

Prefeitura de Altinópolis | Secretaria da Saúde | Vigilância Epidemiológica Vigilância em Saúde

NOTA OFICIAL – 21/04/2020

A Prefeitura de Altinópolis informa que até o momento, o município contabiliza 12 casos notificados do Covid-19.

Boletim Epidemiológico – 21/04:

- 0 confirmados
- 10 descartados
- 02 suspeito aguardando resultados, sendo:

  84 anos, masculino (Paciente foi encaminhado para o HE de Serrana)

  84 anos, masculino

HOSPITAL DE MISERICÓRDIA DE ALTINÓPOLIS | CÂMARA MUNICIPAL DE ALTINÓPOLIS | Gabinete do Prefeito | Prefeitura de Altinópolis

PREFEITURA MUNICIPAL DE ALTINÓPOLIS
www.altinopolis.sp.gov.br
Rua Major Garcia 144 – Centro – CEP:14350-000
Telefone:(16)3665-9500

SECRETARIA MUNICIPAL DE SAÚDE
E-mail: secretaria.saude@altinopolis.sp.gov.br
Endereço: Rua Major Garcia, 100 – Centro
Telefone: (16) 3665-9557

VIGILÂNCIA EPIDEMIOLÓGICA
E-mail:ve@altinopolis.sp.gov.br
Endereço:Rua Coronel Joaquim Alberto, 569 – Centro
Telefone: (16) 3665-9624

Prefeitura de Altinópolis | Secretaria da Saúde | Vigilância Epidemiológica Vigilância em Saúde

35º BOLETIM EPIDEMIOLÓGICO

Data da Publicação: 22/04/2020 Dados Consolidados até dia 21/04/2020

Coronavírus (COVID19)

Quadro 1: Distribuição dos casos **notificados (suspeitos) e confirmados** de **Coronavírus**, em pacientes residentes em Altinópolis/SP– Ano **2020**

Notificados	Confirmados	Descartados
12	00	10

Fonte: VE /SMS- ALTINÓPOLIS

Principais Medidas de Prevenção para o COVID-19:

Essas são as principais recomendações para diminuição do risco de transmissão do COVID 19, mas desde que sejam realizadas sempre:

- Lavar as mãos frequentemente com água e sabão por pelo menos 20 segundos. Se não houver água e sabão, usar álcool gel 70%.
- Evitar tocar nos olhos, nariz e boca com as mãos não lavadas.
- Evitar contato próximo com pessoas doentes.
- Ficar em casa quando estiver doente.
- Cobrir boca e nariz ao tossir ou espirrar com um lenço de papel e jogar no lixo.
- Limpar e desinfetar objetos e superfícies tocados com freqüência.
- Manter o ambiente limpo e arejado.
- Evitar aglomerações ou locais com muitas pessoas.
- Manter sempre que possível a distância de pelo menos dois metros de qualquer pessoa em ambientes coletivos.
- Seguir todas as orientações das autoridades públicas quanto à restrição de movimentação e contato com outras pessoas.
- Quando as atividades escolares estiverem suspensas, as crianças deverão permanecer em casa, ou seja, não frequentar outras áreas coletivas.

HOSPITAL DE MISERICÓRDIA DE ALTINÓPOLIS | CÂMARA MUNICIPAL DE ALTINÓPOLIS | Gabinete do Prefeito | Prefeitura de Altinópolis

PREFEITURA MUNICIPAL DE ALTINÓPOLIS
www.altinopolis.sp.gov.br
Rua Major Garcia 144 – Centro – CEP:14350-000
Telefone:(16)3665-9500

SECRETARIA MUNICIPAL DE SAÚDE
E-mail: secretaria.saude@altinopolis.sp.gov.br
Endereço: Rua Major Garcia, 100 – Centro
Telefone: (16) 3665-9557

VIGILÂNCIA EPIDEMIOLÓGICA
E-mail:ve@altinopolis.sp.gov.br
Endereço:Rua Coronel Joaquim Alberto, 569 – Centro
Telefone: (16) 3665-9624

DIÁRIO OFICIAL
ELETRÔNICO DO MUNICÍPIO DE ALTINÓPOLIS

Lei nº 1.967/2017
Prefeitura de Altinópolis
www.altinopolis.sp.gov.br

Rua Major Garcia 144 | Centro | CEP: 14350-000 | Telefone: 16 3665-9500

Prefeitura de Altinópolis | Secretaria da Saúde | Vigilância Epidemiológica Vigilância em Saúde

36º BOLETIM EPIDEMIOLÓGICO

Data da Publicação: 23/04/2020 Dados Consolidados até dia 22/04/2020

Coronavírus (COVID19)

Quadro 1: Distribuição dos casos **notificados (suspeitos) e confirmados** de **Coronavírus**, em pacientes residentes em Altinópolis/SP– Ano **2020**

Notificados	Confirmados	Descartados
13	00	11

Fonte: VE /SMS- ALTINÓPOLIS

Principais Medidas de Prevenção para o COVID-19:

Essas são as principais recomendações para diminuição do risco de transmissão do COVID 19, mas desde que sejam realizadas sempre:

- Lavar as mãos frequentemente com água e sabão por pelo menos 20 segundos. Se não houver água e sabão, usar álcool gel 70%.
- Evitar tocar nos olhos, nariz e boca com as mãos não lavadas.
- Evitar contato próximo com pessoas doentes.
- Ficar em casa quando estiver doente.
- Cobrir boca e nariz ao tossir ou espirrar com um lenço de papel e jogar no lixo.
- Limpar e desinfetar objetos e superfícies tocados com freqüência.
- Manter o ambiente limpo e arejado.
- Evitar aglomerações ou locais com muitas pessoas.
- Manter sempre que possível a distância de pelo menos dois metros de qualquer pessoa em ambientes coletivos.
- Seguir todas as orientações das autoridades públicas quanto à restrição de movimentação e contato com outras pessoas.
- Quando as atividades escolares estiverem suspensas, as crianças deverão permanecer em casa, ou seja, não frequentar outras áreas coletivas.

HOSPITAL DE MISERICÓRDIA DE ALTINÓPOLIS | CÂMARA MUNICIPAL DE ALTINÓPOLIS | Gabinete do Prefeito | Prefeitura de Altinópolis

PREFEITURA MUNICIPAL DE ALTINÓPOLIS
www.altinopolis.sp.gov.br
Rua Major Garcia 144 – Centro – CEP:14350-000
Telefone:(16)3665-9500

SECRETARIA MUNICIPAL DE SAÚDE
E-mail: secretaria.saude@altinopolis.sp.gov.br
Endereço: Rua Major Garcia, 180 – Centro
Telefone: (16) 3665-9557

VIGILÂNCIA EPIDEMIOLÓGICA
E-mail:ve@altinopolis.sp.gov.br
Endereço:Rua Coronel Joaquim Alberto, 569 – Centro
Telefone: (16) 3665-9624

Prefeitura de Altinópolis | Secretaria da Saúde | Vigilância Epidemiológica Vigilância em Saúde

NOTA OFICIAL – 23/04/2020

A Prefeitura de Altinópolis informa que até o momento, o município contabiliza 13 casos notificados do Covid-19.

Boletim Epidemiológico – 23/04:

- 0 confirmados
- 11 descartados
- 02 suspeitos aguardando resultados, sendo:

  84 anos, masculino (Paciente foi encaminhado para o HE de Serrana)

  84 anos, masculino

HOSPITAL DE MISERICÓRDIA DE ALTINÓPOLIS | CÂMARA MUNICIPAL DE ALTINÓPOLIS | Gabinete do Prefeito | Prefeitura de Altinópolis

PREFEITURA MUNICIPAL DE ALTINÓPOLIS
www.altinopolis.sp.gov.br
Rua Major Garcia 144 – Centro – CEP:14350-000
Telefone:(16)3665-9500

SECRETARIA MUNICIPAL DE SAÚDE
E-mail: secretaria.saude@altinopolis.sp.gov.br
Endereço: Rua Major Garcia, 180 – Centro
Telefone: (16) 3665-9557

VIGILÂNCIA EPIDEMIOLÓGICA
E-mail:ve@altinopolis.sp.gov.br
Endereço:Rua Coronel Joaquim Alberto, 569 – Centro
Telefone: (16) 3665-9624

DIÁRIO OFICIAL
ELETRÔNICO DO MUNICÍPIO DE ALTINÓPOLIS

Lei nº 1.967/2017
Prefeitura de Altinópolis
www.altinopolis.sp.gov.br

Rua Major Garcia 144 | Centro | CEP: 14350-000 | Telefone: 16 3665-9500

Prefeitura de Altinópolis | Secretaria da Saúde | Vigilância Epidemiológica Vigilância em Saúde

37º BOLETIM EPIDEMIOLÓGICO

Data da Publicação: 24/04/2020 Dados Consolidados até dia 23/04/2020

Coronavírus (COVID19)

Quadro 1: Distribuição dos casos **notificados (suspeitos) e confirmados** de **Coronavírus**, em pacientes residentes em Altinópolis/SP– Ano **2020**

Notificados	Confirmados	Descartados
13	00	12

Fonte: VE /SMS- ALTINÓPOLIS

Principais Medidas de Prevenção para o COVID-19:

Essas são as principais recomendações para diminuição do risco de transmissão do COVID 19, mas desde que sejam realizadas sempre:

- Lavar as mãos frequentemente com água e sabão por pelo menos 20 segundos. Se não houver água e sabão, usar álcool gel 70%.
- Evitar tocar nos olhos, nariz e boca com as mãos não lavadas.
- Evitar contato próximo com pessoas doentes.
- Ficar em casa quando estiver doente.
- Cobrir boca e nariz ao tossir ou espirrar com um lenço de papel e jogar no lixo.
- Limpar e desinfetar objetos e superfícies tocados com freqüência.
- Manter o ambiente limpo e arejado.
- Evitar aglomerações ou locais com muitas pessoas.
- Manter sempre que possível a distância de pelo menos dois metros de qualquer pessoa em ambientes coletivos.
- Seguir todas as orientações das autoridades públicas quanto à restrição de movimentação e contato com outras pessoas.
- Quando as atividades escolares estiverem suspensas, as crianças deverão permanecer em casa, ou seja, não frequentar outras áreas coletivas.

HOSPITAL DE MISERICÓRDIA DE ALTINÓPOLIS | CÂMARA MUNICIPAL DE ALTINÓPOLIS | Gabinete do Prefeito | Prefeitura de Altinópolis

PREFEITURA MUNICIPAL DE ALTINÓPOLIS
www.altinopolis.sp.gov.br
Rua Major Garcia 144 – Centro – CEP:14350-000
Telefone:(16)3665-9500

SECRETARIA MUNICIPAL DE SAÚDE
E-mail: secretaria.saude@altinopolis.sp.gov.br
Endereço: Rua Major Garcia, 100 – Centro
Telefone: (16) 3665-9557

VIGILÂNCIA EPIDEMIOLÓGICA
E-mail:ve@altinopolis.sp.gov.br
Endereço:Rua Coronel Joaquim Alberto, 569 – Centro
Telefone: (16) 3665-9624

Prefeitura de Altinópolis | Secretaria da Saúde | Vigilância Epidemiológica Vigilância em Saúde

NOTA OFICIAL – 24/04/2020

A Prefeitura de Altinópolis informa que até o momento, o município contabiliza 13 casos notificados da Covid-19.

Boletim Epidemiológico – 24/04:

- 0 confirmados
- 12 descartados
- 01 suspeito aguardando resultados, sendo:

84 anos, masculino

HOSPITAL DE MISERICÓRDIA DE ALTINÓPOLIS | CÂMARA MUNICIPAL DE ALTINÓPOLIS | Gabinete do Prefeito | Prefeitura de Altinópolis

PREFEITURA MUNICIPAL DE ALTINÓPOLIS
www.altinopolis.sp.gov.br
Rua Major Garcia 144 – Centro – CEP:14350-000
Telefone:(16)3665-9500

SECRETARIA MUNICIPAL DE SAÚDE
E-mail: secretaria.saude@altinopolis.sp.gov.br
Endereço: Rua Major Garcia, 100 – Centro
Telefone: (16) 3665-9557

VIGILÂNCIA EPIDEMIOLÓGICA
E-mail:ve@altinopolis.sp.gov.br
Endereço:Rua Coronel Joaquim Alberto, 569 – Centro
Telefone: (16) 3665-9624

DIÁRIO OFICIAL
ELETRÔNICO DO MUNICÍPIO DE ALTINÓPOLIS

Lei nº 1.967/2017
Prefeitura de Altinópolis
www.altinopolis.sp.gov.br

Rua Major Garcia 144 | Centro | CEP: 14350-000 | Telefone: 16 3665-9500

Prefeitura de Altinópolis — Secretaria da Saúde — Vigilância Epidemiológica — Vigilância em Saúde

38º BOLETIM EPIDEMIOLÓGICO

Data da Publicação: 25/04/2020 Dados Consolidados até dia 24/04/2020

Coronavírus (COVID19)

Quadro 1: Distribuição dos casos **notificados (suspeitos) e confirmados** de **Coronavírus**, em pacientes residentes em Altinópolis/SP– Ano **2020**

Notificados	Confirmados	Descartados
13	00	12

Fonte: VE /SMS- ALTINÓPOLIS

Principais Medidas de Prevenção para o COVID-19:

Essas são as principais recomendações para diminuição do risco de transmissão do COVID 19, mas desde que sejam realizadas sempre:

- Lavar as mãos frequentemente com água e sabão por pelo menos 20 segundos. Se não houver água e sabão, usar álcool gel 70%.
- Evitar tocar nos olhos, nariz e boca com as mãos não lavadas.
- Evitar contato próximo com pessoas doentes.
- Ficar em casa quando estiver doente.
- Cobrir boca e nariz ao tossir ou espirrar com um lenço de papel e jogar no lixo.
- Limpar e desinfetar objetos e superfícies tocados com freqüência.
- Manter o ambiente limpo e arejado.
- Evitar aglomerações ou locais com muitas pessoas.
- Manter sempre que possível a distância de pelo menos dois metros de qualquer pessoa em ambientes coletivos.
- Seguir todas as orientações das autoridades públicas quanto à restrição de movimentação e contato com outras pessoas.
- Quando as atividades escolares estiverem suspensas, as crianças deverão permanecer em casa, ou seja, não frequentar outras áreas coletivas.

HOSPITAL DE MISERICÓRDIA DE ALTINÓPOLIS | CÂMARA MUNICIPAL DE ALTINÓPOLIS | Gabinete do Prefeito | Prefeitura de Altinópolis

PREFEITURA MUNICIPAL DE ALTINÓPOLIS
www.altinopolis.sp.gov.br
Rua Major Garcia 144 – Centro – CEP:14350-000
Telefone:(16)3665-9500

SECRETARIA MUNICIPAL DE SAÚDE
E-mail: secretaria.saude@altinopolis.sp.gov.br
Endereço: Rua Major Garcia, 100 – Centro
Telefone: (16) 3665-9557

VIGILÂNCIA EPIDEMIOLÓGICA
E-mail:ve@altinopolis.sp.gov.br
Endereço:Rua Coronel Joaquim Alberto, 569 – Centro
Telefone: (16) 3665-9624

Prefeitura de Altinópolis — Secretaria da Saúde — Vigilância Epidemiológica — Vigilância em Saúde

39º BOLETIM EPIDEMIOLÓGICO

Data da Publicação: 26/04/2020 Dados Consolidados até dia 25/04/2020

Coronavírus (COVID19)

Quadro 1: Distribuição dos casos **notificados (suspeitos) e confirmados** de **Coronavírus**, em pacientes residentes em Altinópolis/SP– Ano **2020**

Notificados	Confirmados	Descartados
14	00	12

Fonte: VE /SMS- ALTINÓPOLIS

Principais Medidas de Prevenção para o COVID-19:

Essas são as principais recomendações para diminuição do risco de transmissão do COVID 19, mas desde que sejam realizadas sempre:

- Lavar as mãos frequentemente com água e sabão por pelo menos 20 segundos. Se não houver água e sabão, usar álcool gel 70%.
- Evitar tocar nos olhos, nariz e boca com as mãos não lavadas.
- Evitar contato próximo com pessoas doentes.
- Ficar em casa quando estiver doente.
- Cobrir boca e nariz ao tossir ou espirrar com um lenço de papel e jogar no lixo.
- Limpar e desinfetar objetos e superfícies tocados com freqüência.
- Manter o ambiente limpo e arejado.
- Evitar aglomerações ou locais com muitas pessoas.
- Manter sempre que possível a distância de pelo menos dois metros de qualquer pessoa em ambientes coletivos.
- Seguir todas as orientações das autoridades públicas quanto à restrição de movimentação e contato com outras pessoas.
- Quando as atividades escolares estiverem suspensas, as crianças deverão permanecer em casa, ou seja, não frequentar outras áreas coletivas.

HOSPITAL DE MISERICÓRDIA DE ALTINÓPOLIS | CÂMARA MUNICIPAL DE ALTINÓPOLIS | Gabinete do Prefeito | Prefeitura de Altinópolis

PREFEITURA MUNICIPAL DE ALTINÓPOLIS
www.altinopolis.sp.gov.br
Rua Major Garcia 144 – Centro – CEP:14350-000
Telefone:(16)3665-9500

SECRETARIA MUNICIPAL DE SAÚDE
E-mail: secretaria.saude@altinopolis.sp.gov.br
Endereço: Rua Major Garcia, 100 – Centro
Telefone: (16) 3665-9557

VIGILÂNCIA EPIDEMIOLÓGICA
E-mail:ve@altinopolis.sp.gov.br
Endereço:Rua Coronel Joaquim Alberto, 569 – Centro
Telefone: (16) 3665-9624

DIÁRIO OFICIAL
ELETRÔNICO DO MUNICÍPIO DE ALTINÓPOLIS

Lei nº 1.967/2017
Prefeitura de Altinópolis
www.altinopolis.sp.gov.br

Rua Major Garcia 144 | Centro | CEP: 14350-000 | Telefone: 16 3665-9500

Prefeitura de Altinópolis | Secretaria da Saúde | Vigilância Epidemiológica Vigilância em Saúde

NOTA OFICIAL – 26/04/2020

A Prefeitura de Altinópolis informa que até o momento, o município contabiliza 14 casos notificados da Covid-19.

Boletim Epidemiológico – 26/04:

- 0 confirmados
- 12 descartados
- 02 suspeito aguardando resultados, sendo:

  84 anos, masculino

  28 anos, feminino

HOSPITAL DE MISERICÓRDIA DE ALTINÓPOLIS | CÂMARA MUNICIPAL DE ALTINÓPOLIS | Gabinete do Prefeito | Prefeitura de Altinópolis

PREFEITURA MUNICIPAL DE ALTINÓPOLIS
www.altinopolis.sp.gov.br
Rua Major Garcia 144 – Centro – CEP:14350-000
Telefone:(16)3665-9500

SECRETARIA MUNICIPAL DE SAÚDE
E-mail: secretaria.saude@altinopolis.sp.gov.br
Endereço: Rua Major Garcia, 100 – Centro
Telefone: (16) 3665-9557

VIGILÂNCIA EPIDEMIOLÓGICA
E-mail:ve@altinopolis.sp.gov.br
Endereço:Rua Coronel Joaquim Alberto, 569 – Centro
Telefone: (16) 3665-9624

Prefeitura de Altinópolis | Secretaria da Saúde | Vigilância Epidemiológica Vigilância em Saúde

40º BOLETIM EPIDEMIOLÓGICO

Data da Publicação: 27/04/2020 Dados Consolidados até dia 26/04/2020

Coronavírus (COVID19)

Quadro 1: Distribuição dos casos **notificados (suspeitos) e confirmados** de **Coronavírus**, em pacientes residentes em Altinópolis/SP– Ano **2020**

Notificados	Confirmados	Descartados
14	00	12

Fonte: VE /SMS- ALTINÓPOLIS

Principais Medidas de Prevenção para o COVID-19:

Essas são as principais recomendações para diminuição do risco de transmissão do COVID 19, mas desde que sejam realizadas sempre:

- Lavar as mãos frequentemente com água e sabão por pelo menos 20 segundos. Se não houver água e sabão, usar álcool gel 70%.
- Evitar tocar nos olhos, nariz e boca com as mãos não lavadas.
- Evitar contato próximo com pessoas doentes.
- Ficar em casa quando estiver doente.
- Cobrir boca e nariz ao tossir ou espirrar com um lenço de papel e jogar no lixo.
- Limpar e desinfetar objetos e superfícies tocados com freqüência.
- Manter o ambiente limpo e arejado.
- Evitar aglomerações ou locais com muitas pessoas.
- Manter sempre que possível a distância de pelo menos dois metros de qualquer pessoa em ambientes coletivos.
- Seguir todas as orientações das autoridades públicas quanto à restrição de movimentação e contato com outras pessoas.
- Quando as atividades escolares estiverem suspensas, as crianças deverão permanecer em casa, ou seja, não frequentar outras áreas coletivas.

HOSPITAL DE MISERICÓRDIA DE ALTINÓPOLIS | CÂMARA MUNICIPAL DE ALTINÓPOLIS | Gabinete do Prefeito | Prefeitura de Altinópolis

PREFEITURA MUNICIPAL DE ALTINÓPOLIS
www.altinopolis.sp.gov.br
Rua Major Garcia 144 – Centro – CEP:14350-000
Telefone:(16)3665-9500

SECRETARIA MUNICIPAL DE SAÚDE
E-mail: secretaria.saude@altinopolis.sp.gov.br
Endereço: Rua Major Garcia, 100 – Centro
Telefone: (16) 3665-9557

VIGILÂNCIA EPIDEMIOLÓGICA
E-mail:ve@altinopolis.sp.gov.br
Endereço:Rua Coronel Joaquim Alberto, 569 – Centro
Telefone: (16) 3665-9624

DIÁRIO OFICIAL
ELETRÔNICO DO MUNICÍPIO DE ALTINÓPOLIS

Lei nº 1.967/2017
Prefeitura de Altinópolis
www.altinopolis.sp.gov.br

Rua Major Garcia 144 | Centro | CEP: 14350-000 | Telefone: 16 3665-9500

Prefeitura de Altinópolis | Secretaria da Saúde | Vigilância Epidemiológica Vigilância em Saúde

41º BOLETIM EPIDEMIOLÓGICO

Data da Publicação: 28/04/2020 Dados Consolidados até dia 27/04/2020

Coronavírus (COVID19)

Quadro 1: Distribuição dos casos **notificados (suspeitos) e confirmados** de **Coronavírus**, em pacientes residentes em Altinópolis/SP– Ano **2020**

Notificados	Confirmados	Descartados
15	00	12

Fonte: VE /SMS- ALTINÓPOLIS

Principais Medidas de Prevenção para o COVID-19:

Essas são as principais recomendações para diminuição do risco de transmissão do COVID 19, mas desde que sejam realizadas sempre:

- Lavar as mãos frequentemente com água e sabão por pelo menos 20 segundos. Se não houver água e sabão, usar álcool gel 70%.
- Evitar tocar nos olhos, nariz e boca com as mãos não lavadas.
- Evitar contato próximo com pessoas doentes.
- Ficar em casa quando estiver doente.
- Cobrir boca e nariz ao tossir ou espirrar com um lenço de papel e jogar no lixo.
- Limpar e desinfetar objetos e superfícies tocados com freqüência.
- Manter o ambiente limpo e arejado.
- Evitar aglomerações ou locais com muitas pessoas.
- Manter sempre que possível a distância de pelo menos dois metros de qualquer pessoa em ambientes coletivos.
- Seguir todas as orientações das autoridades públicas quanto à restrição de movimentação e contato com outras pessoas.
- Quando as atividades escolares estiverem suspensas, as crianças deverão permanecer em casa, ou seja, não frequentar outras áreas coletivas.

HOSPITAL DE MISERICÓRDIA DE ALTINÓPOLIS | CÂMARA MUNICIPAL DE ALTINÓPOLIS | Gabinete do Prefeito | Prefeitura de Altinópolis

PREFEITURA MUNICIPAL DE ALTINÓPOLIS
www.altinopolis.sp.gov.br
Rua Major Garcia 144 – Centro – CEP:14350-000
Telefone:(16)3665-9500

SECRETARIA MUNICIPAL DE SAÚDE
E-mail: secretaria.saude@altinopolis.sp.gov.br
Endereço: Rua Major Garcia, 180 – Centro
Telefone: (16) 3665-9557

VIGILÂNCIA EPIDEMIOLÓGICA
E-mail:ve@altinopolis.sp.gov.br
Endereço:Rua Coronel Joaquim Alberto, 569 – Centro
Telefone: (16) 3665-9624

Prefeitura de Altinópolis | Secretaria da Saúde | Vigilância Epidemiológica Vigilância em Saúde

NOTA OFICIAL – 28/04/2020

A Prefeitura de Altinópolis informa que até o momento, o município contabiliza 15 casos notificados da Covid-19.

Boletim Epidemiológico – 28/04:

- 0 confirmados
- 12 descartados
- 03 suspeito aguardando resultados, sendo:

  84 anos, masculino

  28 anos, feminino

  33 anos, feminino

HOSPITAL DE MISERICÓRDIA DE ALTINÓPOLIS | CÂMARA MUNICIPAL DE ALTINÓPOLIS | Gabinete do Prefeito | Prefeitura de Altinópolis

PREFEITURA MUNICIPAL DE ALTINÓPOLIS
www.altinopolis.sp.gov.br
Rua Major Garcia 144 – Centro – CEP:14350-000
Telefone:(16)3665-9500

SECRETARIA MUNICIPAL DE SAÚDE
E-mail: secretaria.saude@altinopolis.sp.gov.br
Endereço: Rua Major Garcia, 180 – Centro
Telefone: (16) 3665-9557

VIGILÂNCIA EPIDEMIOLÓGICA
E-mail:ve@altinopolis.sp.gov.br
Endereço:Rua Coronel Joaquim Alberto, 569 – Centro
Telefone: (16) 3665-9624

DIÁRIO OFICIAL
ELETRÔNICO DO MUNICÍPIO DE ALTINÓPOLIS

Lei nº 1.967/2017
Prefeitura de Altinópolis
www.altinopolis.sp.gov.br

Rua Major Garcia 144 | Centro | CEP: 14350-000 | Telefone: 16 3665-9500

Prefeitura de Altinópolis | Secretaria da Saúde | Vigilância Epidemiológica Vigilância em Saúde

42º BOLETIM EPIDEMIOLÓGICO

Data da Publicação: 29/04/2020 Dados Consolidados até dia 28/04/2020

Coronavírus (COVID19)

Quadro 1: Distribuição dos casos **notificados (suspeitos) e confirmados** de **Coronavírus**, em pacientes residentes em Altinópolis/SP– Ano **2020**

Notificados	Confirmados	Descartados
15	00	12

Fonte: VE /SMS- ALTINÓPOLIS

Principais Medidas de Prevenção para o COVID-19:

Essas são as principais recomendações para diminuição do risco de transmissão do COVID 19, mas desde que sejam realizadas sempre:

- Lavar as mãos frequentemente com água e sabão por pelo menos 20 segundos. Se não houver água e sabão, usar álcool gel 70%.
- Evitar tocar nos olhos, nariz e boca com as mãos não lavadas.
- Evitar contato próximo com pessoas doentes.
- Ficar em casa quando estiver doente.
- Cobrir boca e nariz ao tossir ou espirrar com um lenço de papel e jogar no lixo.
- Limpar e desinfetar objetos e superfícies tocados com freqüência.
- Manter o ambiente limpo e arejado.
- Evitar aglomerações ou locais com muitas pessoas.
- Manter sempre que possível a distância de pelo menos dois metros de qualquer pessoa em ambientes coletivos.
- Seguir todas as orientações das autoridades públicas quanto à restrição de movimentação e contato com outras pessoas.
- Quando as atividades escolares estiverem suspensas, as crianças deverão permanecer em casa, ou seja, não frequentar outras áreas coletivas.

HOSPITAL DE MISERICÓRDIA DE ALTINÓPOLIS | CÂMARA MUNICIPAL DE ALTINÓPOLIS | Gabinete do Prefeito | Prefeitura de Altinópolis

PREFEITURA MUNICIPAL DE ALTINÓPOLIS
www.altinopolis.sp.gov.br
Rua Major Garcia 144 – Centro – CEP:14350-000
Telefone:(16)3665-9500

SECRETARIA MUNICIPAL DE SAÚDE
E-mail: secretaria.saude@altinopolis.sp.gov.br
Endereço: Rua Major Garcia, 100 – Centro
Telefone: (16) 3665-9557

VIGILÂNCIA EPIDEMIOLÓGICA
E-mail:ve@altinopolis.sp.gov.br
Endereço:Rua Coronel Joaquim Alberto, 569 – Centro
Telefone: (16) 3665-9624

Prefeitura de Altinópolis | Secretaria da Saúde | Vigilância Epidemiológica Vigilância em Saúde

43º BOLETIM EPIDEMIOLÓGICO

Data da Publicação: 30/04/2020 Dados Consolidados até dia 29/04/2020

Coronavírus (COVID19)

Quadro 1: Distribuição dos casos **notificados (suspeitos) e confirmados** de **Coronavírus**, em pacientes residentes em Altinópolis/SP– Ano **2020**

Notificados	Confirmados	Descartados
18	00	15

Fonte: VE /SMS- ALTINÓPOLIS

Principais Medidas de Prevenção para o COVID-19:

Essas são as principais recomendações para diminuição do risco de transmissão do COVID 19, mas desde que sejam realizadas sempre:

- Lavar as mãos frequentemente com água e sabão por pelo menos 20 segundos. Se não houver água e sabão, usar álcool gel 70%.
- Evitar tocar nos olhos, nariz e boca com as mãos não lavadas.
- Evitar contato próximo com pessoas doentes.
- Ficar em casa quando estiver doente.
- Cobrir boca e nariz ao tossir ou espirrar com um lenço de papel e jogar no lixo.
- Limpar e desinfetar objetos e superfícies tocados com freqüência.
- Manter o ambiente limpo e arejado.
- Evitar aglomerações ou locais com muitas pessoas.
- Manter sempre que possível a distância de pelo menos dois metros de qualquer pessoa em ambientes coletivos.
- Seguir todas as orientações das autoridades públicas quanto à restrição de movimentação e contato com outras pessoas.
- Quando as atividades escolares estiverem suspensas, as crianças deverão permanecer em casa, ou seja, não frequentar outras áreas coletivas.

HOSPITAL DE MISERICÓRDIA DE ALTINÓPOLIS | CÂMARA MUNICIPAL DE ALTINÓPOLIS | Gabinete do Prefeito | Prefeitura de Altinópolis

PREFEITURA MUNICIPAL DE ALTINÓPOLIS
www.altinopolis.sp.gov.br
Rua Major Garcia 144 – Centro – CEP:14350-000
Telefone:(16)3665-9500

SECRETARIA MUNICIPAL DE SAÚDE
E-mail: secretaria.saude@altinopolis.sp.gov.br
Endereço: Rua Major Garcia, 100 – Centro
Telefone: (16) 3665-9557

VIGILÂNCIA EPIDEMIOLÓGICA
E-mail:ve@altinopolis.sp.gov.br
Endereço:Rua Coronel Joaquim Alberto, 569 – Centro
Telefone: (16) 3665-9624

DIÁRIO OFICIAL
ELETRÔNICO DO MUNICÍPIO DE ALTINÓPOLIS

Lei nº 1.967/2017
Prefeitura de Altinópolis
www.altinopolis.sp.gov.br

Rua Major Garcia 144 | Centro | CEP: 14350-000 | Telefone: 16 3665-9500

Prefeitura de Altinópolis — Secretaria da Saúde — Vigilância Epidemiológica Vigilância em Saúde

NOTA OFICIAL – 30/04/2020

A Prefeitura de Altinópolis informa que até o momento, o município contabiliza 18 casos notificados da Covid-19.

Boletim Epidemiológico – 30/04:

- 0 confirmados
- 15 descartados
- 03 suspeitos aguardando resultados, sendo:

87 anos, feminino (Paciente internada no HMA)

33 anos, feminino (em isolamento domiciliar)

43 anos, feminino (em isolamento domiciliar)

PREFEITURA MUNICIPAL DE ALTINÓPOLIS
www.altinopolis.sp.gov.br
Rua Major Garcia 144 – Centro – CEP:14350-000
Telefone:(16)3665-9500

SECRETARIA MUNICIPAL DE SAÚDE
E-mail: secretaria.saude@altinopolis.sp.gov.br
Endereço: Rua Major Garcia, 100 – Centro
Telefone: (16) 3665-9557

VIGILÂNCIA EPIDEMIOLÓGICA
E-mail:ve@altinopolis.sp.gov.br
Endereço:Rua Coronel Joaquim Alberto, 569 – Centro
Telefone: (16) 3665-9624

Prefeitura de Altinópolis — Secretaria da Saúde — Vigilância Epidemiológica Vigilância em Saúde

44º BOLETIM EPIDEMIOLÓGICO

Data da Publicação: 01/05/2020 Dados Consolidados até dia 30/04/2020

Coronavírus (COVID19)

Quadro 1: Distribuição dos casos **notificados (suspeitos) e confirmados** de **Coronavírus**, em pacientes residentes em Altinópolis/SP– Ano **2020**

Notificados	Confirmados	Descartados
18	00	15

Fonte: VE /SMS- ALTINÓPOLIS

Principais Medidas de Prevenção para o COVID-19:

Essas são as principais recomendações para diminuição do risco de transmissão do COVID 19, mas desde que sejam realizadas sempre:

- Lavar as mãos frequentemente com água e sabão por pelo menos 20 segundos. Se não houver água e sabão, usar álcool gel 70%.
- Evitar tocar nos olhos, nariz e boca com as mãos não lavadas.
- Evitar contato próximo com pessoas doentes.
- Ficar em casa quando estiver doente.
- Cobrir boca e nariz ao tossir ou espirrar com um lenço de papel e jogar no lixo.
- Limpar e desinfetar objetos e superfícies tocados com freqüência.
- Manter o ambiente limpo e arejado.
- Evitar aglomerações ou locais com muitas pessoas.
- Manter sempre que possível a distância de pelo menos dois metros de qualquer pessoa em ambientes coletivos.
- Seguir todas as orientações das autoridades públicas quanto à restrição de movimentação e contato com outras pessoas.
- Quando as atividades escolares estiverem suspensas, as crianças deverão permanecer em casa, ou seja, não frequentar outras áreas coletivas.

HOSPITAL DE MISERICÓRDIA DE ALTINÓPOLIS | CÂMARA MUNICIPAL DE ALTINÓPOLIS | Gabinete do Prefeito | Prefeitura de Altinópolis

PREFEITURA MUNICIPAL DE ALTINÓPOLIS
www.altinopolis.sp.gov.br
Rua Major Garcia 144 – Centro – CEP:14350-000
Telefone:(16)3665-9500

SECRETARIA MUNICIPAL DE SAÚDE
E-mail: secretaria.saude@altinopolis.sp.gov.br
Endereço: Rua Major Garcia, 100 – Centro
Telefone: (16) 3665-9557

VIGILÂNCIA EPIDEMIOLÓGICA
E-mail:ve@altinopolis.sp.gov.br
Endereço:Rua Coronel Joaquim Alberto, 569 – Centro
Telefone: (16) 3665-9624

DIÁRIO OFICIAL
ELETRÔNICO DO MUNICÍPIO DE ALTINÓPOLIS

Lei nº 1.967/2017
Prefeitura de Altinópolis
www.altinopolis.sp.gov.br

Rua Major Garcia 144 | Centro | CEP: 14350-000 | Telefone: 16 3665-9500

Prefeitura de Altinópolis | Secretaria da Saúde | Vigilância Epidemiológica Vigilância em Saúde

45º BOLETIM EPIDEMIOLÓGICO

Data da Publicação: 02/05/2020 Dados Consolidados até dia 01/05/2020

Coronavírus (COVID19)

Quadro 1: Distribuição dos casos **notificados (suspeitos) e confirmados** de **Coronavírus**, em pacientes residentes em Altinópolis/SP– Ano **2020**

Notificados	Confirmados	Descartados
19	00	15

Fonte: VE /SMS- ALTINÓPOLIS

Principais Medidas de Prevenção para o COVID-19:

Essas são as principais recomendações para diminuição do risco de transmissão do COVID 19, mas desde que sejam realizadas sempre:

- Lavar as mãos frequentemente com água e sabão por pelo menos 20 segundos. Se não houver água e sabão, usar álcool gel 70%.
- Evitar tocar nos olhos, nariz e boca com as mãos não lavadas.
- Evitar contato próximo com pessoas doentes.
- Ficar em casa quando estiver doente.
- Cobrir boca e nariz ao tossir ou espirrar com um lenço de papel e jogar no lixo.
- Limpar e desinfetar objetos e superfícies tocados com freqüência.
- Manter o ambiente limpo e arejado.
- Evitar aglomerações ou locais com muitas pessoas.
- Manter sempre que possível a distância de pelo menos dois metros de qualquer pessoa em ambientes coletivos.
- Seguir todas as orientações das autoridades públicas quanto à restrição de movimentação e contato com outras pessoas.
- Quando as atividades escolares estiverem suspensas, as crianças deverão permanecer em casa, ou seja, não frequentar outras áreas coletivas.

HOSPITAL DE MISERICÓRDIA DE ALTINÓPOLIS | CÂMARA MUNICIPAL DE ALTINÓPOLIS | Gabinete do Prefeito | Prefeitura de Altinópolis

PREFEITURA MUNICIPAL DE ALTINÓPOLIS
www.altinopolis.sp.gov.br
Rua Major Garcia 144 – Centro – CEP:14350-000
Telefone:(16)3665-9500

SECRETARIA MUNICIPAL DE SAÚDE
E-mail: secretaria.saude@altinopolis.sp.gov.br
Endereço: Rua Major Garcia, 180 – Centro
Telefone: (16) 3665-9557

VIGILÂNCIA EPIDEMIOLÓGICA
E-mail:ve@altinopolis.sp.gov.br
Endereço:Rua Coronel Joaquim Alberto, 569 – Centro
Telefone: (16) 3665-9624

Prefeitura de Altinópolis | Secretaria da Saúde | Vigilância Epidemiológica Vigilância em Saúde

NOTA OFICIAL – 02/05/2020

A Prefeitura de Altinópolis informa que até o momento, o município contabiliza 19 casos notificados da Covid-19.

Boletim Epidemiológico – 02/05:

- 0 confirmados
- 15descartados
- 04 suspeitos aguardando resultados, sendo:

87 anos, feminino (Paciente internada no HMA)

33 anos, feminino (em isolamento domiciliar)

43 anos, feminino (em isolamento domiciliar)

71 anos, masculino (Paciente internado no HMA)

PREFEITURA MUNICIPAL DE ALTINÓPOLIS
www.altinopolis.sp.gov.br
Rua Major Garcia 144 – Centro – CEP:14350-000
Telefone:(16)3665-9500

SECRETARIA MUNICIPAL DE SAÚDE
E-mail: secretaria.saude@altinopolis.sp.gov.br
Endereço: Rua Major Garcia, 180 – Centro
Telefone: (16) 3665-9557

VIGILÂNCIA EPIDEMIOLÓGICA
E-mail:ve@altinopolis.sp.gov.br
Endereço:Rua Coronel Joaquim Alberto, 569 – Centro
Telefone: (16) 3665-9624

DIÁRIO OFICIAL
ELETRÔNICO DO MUNICÍPIO DE ALTINÓPOLIS

Lei nº 1.967/2017
Prefeitura de Altinópolis
www.altinopolis.sp.gov.br

Rua Major Garcia 144 | Centro | CEP: 14350-000 | Telefone: 16 3665-9500

Ano IV | Edição nº 590-B | Página 55 de 78 | Quinta-feira, 14 de maio de 2020 - Departamento de Comunicação

Prefeitura de Altinópolis | Secretaria da Saúde | Vigilância Epidemiológica Vigilância em Saúde

46º BOLETIM EPIDEMIOLÓGICO

Data da Publicação: 03/05/2020 Dados Consolidados até dia 02/05/2020

Coronavírus (COVID19)

Quadro 1: Distribuição dos casos **notificados (suspeitos) e confirmados** de **Coronavírus**, em pacientes residentes em Altinópolis/SP– Ano **2020**

Notificados	Confirmados	Descartados
19	00	16

Fonte: VE /SMS- ALTINÓPOLIS

Principais Medidas de Prevenção para o COVID-19:

Essas são as principais recomendações para diminuição do risco de transmissão do COVID 19, mas desde que sejam realizadas sempre:

- Lavar as mãos frequentemente com água e sabão por pelo menos 20 segundos. Se não houver água e sabão, usar álcool gel 70%.
- Evitar tocar nos olhos, nariz e boca com as mãos não lavadas.
- Evitar contato próximo com pessoas doentes.
- Ficar em casa quando estiver doente.
- Cobrir boca e nariz ao tossir ou espirrar com um lenço de papel e jogar no lixo.
- Limpar e desinfetar objetos e superfícies tocados com freqüência.
- Manter o ambiente limpo e arejado.
- Evitar aglomerações ou locais com muitas pessoas.
- Manter sempre que possível a distância de pelo menos dois metros de qualquer pessoa em ambientes coletivos.
- Seguir todas as orientações das autoridades públicas quanto à restrição de movimentação e contato com outras pessoas.
- Quando as atividades escolares estiverem suspensas, as crianças deverão permanecer em casa, ou seja, não frequentar outras áreas coletivas.

HOSPITAL DE MISERICÓRDIA DE ALTINÓPOLIS | CÂMARA MUNICIPAL DE ALTINÓPOLIS | Gabinete do Prefeito | Prefeitura de Altinópolis

PREFEITURA MUNICIPAL DE ALTINÓPOLIS
www.altinopolis.sp.gov.br
Rua Major Garcia 144 – Centro – CEP:14350-000
Telefone:(16)3665-9500

SECRETARIA MUNICIPAL DE SAÚDE
E-mail: secretaria.saude@altinopolis.sp.gov.br
Endereço: Rua Major Garcia, 180 – Centro
Telefone: (16) 3665-9557

VIGILÂNCIA EPIDEMIOLÓGICA
E-mail:ve@altinopolis.sp.gov.br
Endereço:Rua Coronel Joaquim Alberto, 569 – Centro
Telefone: (16) 3665-9624

Prefeitura de Altinópolis | Secretaria da Saúde | Vigilância Epidemiológica Vigilância em Saúde

NOTA OFICIAL – 03/05/2020

A Prefeitura de Altinópolis informa que até o momento, o município contabiliza 19 casos notificados da Covid-19.

Boletim Epidemiológico – 03/05:

- 0 confirmados
- 16 descartados
- 03 suspeito aguardando resultados, sendo:

87 anos, feminino

43 anos, feminino

71 anos, masculino

PREFEITURA MUNICIPAL DE ALTINÓPOLIS
www.altinopolis.sp.gov.br
Rua Major Garcia 144 – Centro – CEP:14350-000
Telefone:(16)3665-9500

SECRETARIA MUNICIPAL DE SAÚDE
E-mail: secretaria.saude@altinopolis.sp.gov.br
Endereço: Rua Major Garcia, 180 – Centro
Telefone: (16) 3665-9557

VIGILÂNCIA EPIDEMIOLÓGICA
E-mail:ve@altinopolis.sp.gov.br
Endereço:Rua Coronel Joaquim Alberto, 569 – Centro
Telefone: (16) 3665-9624

DIÁRIO OFICIAL
ELETRÔNICO DO MUNICÍPIO DE ALTINÓPOLIS

Lei nº 1.967/2017
Prefeitura de Altinópolis
www.altinopolis.sp.gov.br

Rua Major Garcia 144 | Centro | CEP: 14350-000 | Telefone: 16 3665-9500

Ano IV | Edição nº 590-B | Página 56 de 78 | Quinta-feira, 14 de maio de 2020 - Departamento de Comunicação

Prefeitura de Altinópolis | Secretaria da Saúde | Vigilância Epidemiológica Vigilância em Saúde

47º BOLETIM EPIDEMIOLÓGICO

Data da Publicação: 04/05/2020 Dados Consolidados até dia 03/05/2020

Coronavírus (COVID19)

Quadro 1: Distribuição dos casos **notificados (suspeitos) e confirmados** de **Coronavírus**, em pacientes residentes em Altinópolis/SP– Ano **2020**

Notificados	Confirmados	Descartados
20	00	16

Fonte: VE /SMS- ALTINÓPOLIS

Principais Medidas de Prevenção para o COVID-19:

Essas são as principais recomendações para diminuição do risco de transmissão do COVID 19, mas desde que sejam realizadas sempre:

- Lavar as mãos frequentemente com água e sabão por pelo menos 20 segundos. Se não houver água e sabão, usar álcool gel 70%.
- Evitar tocar nos olhos, nariz e boca com as mãos não lavadas.
- Evitar contato próximo com pessoas doentes.
- Ficar em casa quando estiver doente.
- Cobrir boca e nariz ao tossir ou espirrar com um lenço de papel e jogar no lixo.
- Limpar e desinfetar objetos e superfícies tocados com freqüência.
- Manter o ambiente limpo e arejado.
- Evitar aglomerações ou locais com muitas pessoas.
- Manter sempre que possível a distância de pelo menos dois metros de qualquer pessoa em ambientes coletivos.
- Seguir todas as orientações das autoridades públicas quanto à restrição de movimentação e contato com outras pessoas.
- Quando as atividades escolares estiverem suspensas, as crianças deverão permanecer em casa, ou seja, não frequentar outras áreas coletivas.

HOSPITAL DE MISERICÓRDIA DE ALTINÓPOLIS | CÂMARA MUNICIPAL DE ALTINÓPOLIS | Gabinete do Prefeito | Prefeitura de Altinópolis

PREFEITURA MUNICIPAL DE ALTINÓPOLIS
www.altinopolis.sp.gov.br
Rua Major Garcia 144 – Centro – CEP:14350-000
Telefone:(16)3665-9500

SECRETARIA MUNICIPAL DE SAÚDE
E-mail: secretaria.saude@altinopolis.sp.gov.br
Endereço: Rua Major Garcia, 180 – Centro
Telefone: (16) 3665-9557

VIGILÂNCIA EPIDEMIOLÓGICA
E-mail:ve@altinopolis.sp.gov.br
Endereço:Rua Coronel Joaquim Alberto, 569 – Centro
Telefone: (16) 3665-9624

Prefeitura de Altinópolis | Secretaria da Saúde | Vigilância Epidemiológica Vigilância em Saúde

NOTA OFICIAL – 04/05/2020

A Prefeitura de Altinópolis informa que até o momento, o município contabiliza 20 casos notificados da Covid-19.

Boletim Epidemiológico – 04/05:

- 0 confirmados
- 16 descartados
- 04 suspeitos aguardando resultados, sendo:

87 anos, feminino (Paciente internada no HMA)

43 anos, feminino (Paciente em isolamento domiciliar)

71 anos, masculino (Paciente encaminhado para a UE do HCRP)

78 anos, masculino (Paciente internado no Hospital da UNIMED em Ribeirão Preto)

PREFEITURA MUNICIPAL DE ALTINÓPOLIS
www.altinopolis.sp.gov.br
Rua Major Garcia 144 – Centro – CEP:14350-000
Telefone:(16)3665-9500

SECRETARIA MUNICIPAL DE SAÚDE
E-mail: secretaria.saude@altinopolis.sp.gov.br
Endereço: Rua Major Garcia, 180 – Centro
Telefone: (16) 3665-9557

VIGILÂNCIA EPIDEMIOLÓGICA
E-mail:ve@altinopolis.sp.gov.br
Endereço:Rua Coronel Joaquim Alberto, 569 – Centro
Telefone: (16) 3665-9624

DIÁRIO OFICIAL
ELETRÔNICO DO MUNICÍPIO DE ALTINÓPOLIS

Lei nº 1.967/2017
Prefeitura de Altinópolis
www.altinopolis.sp.gov.br

Rua Major Garcia 144 | Centro | CEP: 14350-000 | Telefone: 16 3665-9500

Prefeitura de Altinópolis | Secretaria da Saúde | Vigilância Epidemiológica Vigilância em Saúde

48º BOLETIM EPIDEMIOLÓGICO

Data da Publicação: 05/05/2020 Dados Consolidados até dia 04/05/2020

Coronavírus (COVID19)

Quadro 1: Distribuição dos casos **notificados (suspeitos) e confirmados** de **Coronavírus**, em pacientes residentes em Altinópolis/SP– Ano **2020**

Notificados	Confirmados	Descartados
22	00	18

Fonte: VE /SMS- ALTINÓPOLIS

Principais Medidas de Prevenção para o COVID-19:

Essas são as principais recomendações para diminuição do risco de transmissão do COVID 19, mas desde que sejam realizadas sempre:

- Lavar as mãos frequentemente com água e sabão por pelo menos 20 segundos. Se não houver água e sabão, usar álcool gel 70%.
- Evitar tocar nos olhos, nariz e boca com as mãos não lavadas.
- Evitar contato próximo com pessoas doentes.
- Ficar em casa quando estiver doente.
- Cobrir boca e nariz ao tossir ou espirrar com um lenço de papel e jogar no lixo.
- Limpar e desinfetar objetos e superfícies tocados com freqüência.
- Manter o ambiente limpo e arejado.
- Evitar aglomerações ou locais com muitas pessoas.
- Manter sempre que possível a distância de pelo menos dois metros de qualquer pessoa em ambientes coletivos.
- Seguir todas as orientações das autoridades públicas quanto à restrição de movimentação e contato com outras pessoas.
- Quando as atividades escolares estiverem suspensas, as crianças deverão permanecer em casa, ou seja, não frequentar outras áreas coletivas.

HOSPITAL DE MISERICÓRDIA DE ALTINÓPOLIS | CÂMARA MUNICIPAL DE ALTINÓPOLIS | Gabinete do Prefeito | Prefeitura de Altinópolis

PREFEITURA MUNICIPAL DE ALTINÓPOLIS
www.altinopolis.sp.gov.br
Rua Major Garcia 144 – Centro – CEP:14350-000
Telefone:(16)3665-9500

SECRETARIA MUNICIPAL DE SAÚDE
E-mail: secretaria.saude@altinopolis.sp.gov.br
Endereço: Rua Major Garcia, 180 – Centro
Telefone: (16) 3665-9557

VIGILÂNCIA EPIDEMIOLÓGICA
E-mail:ve@altinopolis.sp.gov.br
Endereço:Rua Coronel Joaquim Alberto, 569 – Centro
Telefone: (16) 3665-9624

Prefeitura de Altinópolis | Secretaria da Saúde | Vigilância Epidemiológica Vigilância em Saúde

NOTA OFICIAL – 05/05/2020

A Prefeitura de Altinópolis informa que até o momento, o município contabiliza 22 casos notificados da Covid-19.

Boletim Epidemiológico – 05/05:

- 0 confirmados
- 18 descartados
- 04 suspeitos aguardando resultados, sendo:

87 anos, feminino (Paciente de alta hospitalar)

43 anos, feminino (Paciente em isolamento domiciliar)

78 anos, masculino (Paciente internado no Hospital da UNIMED em Ribeirão Preto)

86 anos, masculino (Paciente internado no HMA)

PREFEITURA MUNICIPAL DE ALTINÓPOLIS
www.altinopolis.sp.gov.br
Rua Major Garcia 144 – Centro – CEP:14350-000
Telefone:(16)3665-9500

SECRETARIA MUNICIPAL DE SAÚDE
E-mail: secretaria.saude@altinopolis.sp.gov.br
Endereço: Rua Major Garcia, 180 – Centro
Telefone: (16) 3665-9557

VIGILÂNCIA EPIDEMIOLÓGICA
E-mail:ve@altinopolis.sp.gov.br
Endereço:Rua Coronel Joaquim Alberto, 569 – Centro
Telefone: (16) 3665-9624

DIÁRIO OFICIAL
ELETRÔNICO DO MUNICÍPIO DE ALTINÓPOLIS

Lei nº 1.967/2017
Prefeitura de Altinópolis
www.altinopolis.sp.gov.br

Rua Major Garcia 144 | Centro | CEP: 14350-000 | Telefone: 16 3665-9500

Prefeitura de Altinópolis | Secretaria da Saúde | Vigilância Epidemiológica Vigilância em Saúde

49º BOLETIM EPIDEMIOLÓGICO

Data da Publicação: 06/05/2020 Dados Consolidados até dia 05/05/2020

Coronavírus (COVID19)

Quadro 1: Distribuição dos casos **notificados (suspeitos) e confirmados de Coronavírus**, em pacientes residentes em Altinópolis/SP– Ano **2020**

Notificados	Confirmados	Descartados
22	00	19

Fonte: VE /SMS- ALTINÓPOLIS

Principais Medidas de Prevenção para o COVID-19:

Essas são as principais recomendações para diminuição do risco de transmissão do COVID 19, mas desde que sejam realizadas sempre:

- Lavar as mãos frequentemente com água e sabão por pelo menos 20 segundos. Se não houver água e sabão, usar álcool gel 70%.
- Evitar tocar nos olhos, nariz e boca com as mãos não lavadas.
- Evitar contato próximo com pessoas doentes.
- Ficar em casa quando estiver doente.
- Cobrir boca e nariz ao tossir ou espirrar com um lenço de papel e jogar no lixo.
- Limpar e desinfetar objetos e superfícies tocados com freqüência.
- Manter o ambiente limpo e arejado.
- Evitar aglomerações ou locais com muitas pessoas.
- Manter sempre que possível a distância de pelo menos dois metros de qualquer pessoa em ambientes coletivos.
- Seguir todas as orientações das autoridades públicas quanto à restrição de movimentação e contato com outras pessoas.
- Quando as atividades escolares estiverem suspensas, as crianças deverão permanecer em casa, ou seja, não frequentar outras áreas coletivas.

HOSPITAL DE MISERICÓRDIA DE ALTINÓPOLIS | CÂMARA MUNICIPAL DE ALTINÓPOLIS | Gabinete do Prefeito | Prefeitura de Altinópolis

PREFEITURA MUNICIPAL DE ALTINÓPOLIS
www.altinopolis.sp.gov.br
Rua Major Garcia 144 – Centro – CEP:14350-000
Telefone:(16)3665-9500

SECRETARIA MUNICIPAL DE SAÚDE
E-mail: secretaria.saude@altinopolis.sp.gov.br
Endereço: Rua Major Garcia, 180 – Centro
Telefone: (16) 3665-9557

VIGILÂNCIA EPIDEMIOLÓGICA
E-mail:ve@altinopolis.sp.gov.br
Endereço:Rua Coronel Joaquim Alberto, 569 – Centro
Telefone: (16) 3665-9624

Prefeitura de Altinópolis | Secretaria da Saúde | Vigilância Epidemiológica Vigilância em Saúde

NOTA OFICIAL – 06/05/2020

A Prefeitura de Altinópolis informa que até o momento, o município contabiliza 22casos notificados da Covid-19.

Boletim Epidemiológico – 06/05:

- 0 confirmados
- 19 descartados
- 03 suspeitos aguardando resultados, sendo:

87 anos, feminino (Paciente de alta hospitalar)

43 anos, feminino (Paciente em isolamento domiciliar)

86 anos, masculino (Paciente internado no HMA)

PREFEITURA MUNICIPAL DE ALTINÓPOLIS
www.altinopolis.sp.gov.br
Rua Major Garcia 144 – Centro – CEP:14350-000
Telefone:(16)3665-9500

SECRETARIA MUNICIPAL DE SAÚDE
E-mail: secretaria.saude@altinopolis.sp.gov.br
Endereço: Rua Major Garcia, 180 – Centro
Telefone: (16) 3665-9557

VIGILÂNCIA EPIDEMIOLÓGICA
E-mail:ve@altinopolis.sp.gov.br
Endereço:Rua Coronel Joaquim Alberto, 569 – Centro
Telefone: (16) 3665-9624

DIÁRIO OFICIAL
ELETRÔNICO DO MUNICÍPIO DE ALTINÓPOLIS

Lei nº 1.967/2017
Prefeitura de Altinópolis
www.altinopolis.sp.gov.br

Rua Major Garcia 144 | Centro | CEP: 14350-000 | Telefone: 16 3665-9500

Ano IV | Edição nº 590-B | Página 59 de 78 | Quinta-feira, 14 de maio de 2020 - Departamento de Comunicação

Prefeitura de Altinópolis | Secretaria da Saúde | Vigilância Epidemiológica Vigilância em Saúde

50º BOLETIM EPIDEMIOLÓGICO

Data da Publicação: 07/05/2020 Dados Consolidados até dia 06/05/2020

Coronavírus (COVID19)

Quadro 1: Distribuição dos casos **notificados (suspeitos) e confirmados** de **Coronavírus**, em pacientes residentes em Altinópolis/SP– Ano **2020**

Notificados	Confirmados	Descartados
23	00	20

Fonte: VE /SMS- ALTINÓPOLIS

Principais Medidas de Prevenção para o COVID-19:

Essas são as principais recomendações para diminuição do risco de transmissão do COVID 19, mas desde que sejam realizadas sempre:

- Lavar as mãos frequentemente com água e sabão por pelo menos 20 segundos. Se não houver água e sabão, usar álcool gel 70%.
- Evitar tocar nos olhos, nariz e boca com as mãos não lavadas.
- Evitar contato próximo com pessoas doentes.
- Ficar em casa quando estiver doente.
- Cobrir boca e nariz ao tossir ou espirrar com um lenço de papel e jogar no lixo.
- Limpar e desinfetar objetos e superfícies tocados com freqüência.
- Manter o ambiente limpo e arejado.
- Evitar aglomerações ou locais com muitas pessoas.
- Manter sempre que possível a distância de pelo menos dois metros de qualquer pessoa em ambientes coletivos.
- Seguir todas as orientações das autoridades públicas quanto à restrição de movimentação e contato com outras pessoas.
- Quando as atividades escolares estiverem suspensas, as crianças deverão permanecer em casa, ou seja, não frequentar outras áreas coletivas.

HOSPITAL DE MISERICÓRDIA DE ALTINÓPOLIS | CÂMARA MUNICIPAL DE ALTINÓPOLIS | Gabinete do Prefeito | Prefeitura de Altinópolis

PREFEITURA MUNICIPAL DE ALTINÓPOLIS
www.altinopolis.sp.gov.br
Rua Major Garcia 144 – Centro – CEP:14350-000
Telefone:(16)3665-9500

SECRETARIA MUNICIPAL DE SAÚDE
E-mail: secretaria.saude@altinopolis.sp.gov.br
Endereço: Rua Major Garcia, 180 – Centro
Telefone: (16) 3665-9557

VIGILÂNCIA EPIDEMIOLÓGICA
E-mail:ve@altinopolis.sp.gov.br
Endereço:Rua Coronel Joaquim Alberto, 569 – Centro
Telefone: (16) 3665-9624

Prefeitura de Altinópolis | Secretaria da Saúde | Vigilância Epidemiológica Vigilância em Saúde

NOTA OFICIAL – 07/05/2020

A Prefeitura de Altinópolis informa que até o momento, o município contabiliza 23 casos notificados da Covid-19.

Boletim Epidemiológico – 07/05:

- 0 confirmados
- 20 descartados
- 03 suspeitos aguardando resultados, sendo:

87 anos, feminino (Paciente de alta hospitalar)

82 anos, feminino (Paciente internada no HMA)

86 anos, masculino (Paciente internado no HMA)

PREFEITURA MUNICIPAL DE ALTINÓPOLIS
www.altinopolis.sp.gov.br
Rua Major Garcia 144 – Centro – CEP:14350-000
Telefone:(16)3665-9500

SECRETARIA MUNICIPAL DE SAÚDE
E-mail: secretaria.saude@altinopolis.sp.gov.br
Endereço: Rua Major Garcia, 180 – Centro
Telefone: (16) 3665-9557

VIGILÂNCIA EPIDEMIOLÓGICA
E-mail:ve@altinopolis.sp.gov.br
Endereço:Rua Coronel Joaquim Alberto, 569 – Centro
Telefone: (16) 3665-9624

DIÁRIO OFICIAL
ELETRÔNICO DO MUNICÍPIO DE ALTINÓPOLIS

Lei nº 1.967/2017
Prefeitura de Altinópolis
www.altinopolis.sp.gov.br

Rua Major Garcia 144 | Centro | CEP: 14350-000 | Telefone: 16 3665-9500

Prefeitura de Altinópolis | Secretaria da Saúde | Vigilância Epidemiológica Vigilância em Saúde

51º BOLETIM EPIDEMIOLÓGICO

Data da Publicação: 08/05/2020 Dados Consolidados até dia 07/05/2020

Coronavírus (COVID19)

Quadro 1: Distribuição dos casos **notificados (suspeitos) e confirmados** de **Coronavírus**, em pacientes residentes em Altinópolis/SP– Ano **2020**

Notificados	Confirmados	Descartados
25	00	21

Fonte: VE /SMS- ALTINÓPOLIS

Principais Medidas de Prevenção para o COVID-19:

Essas são as principais recomendações para diminuição do risco de transmissão do COVID 19, mas desde que sejam realizadas sempre:

- Lavar as mãos frequentemente com água e sabão por pelo menos 20 segundos. Se não houver água e sabão, usar álcool gel 70%.
- Evitar tocar nos olhos, nariz e boca com as mãos não lavadas.
- Evitar contato próximo com pessoas doentes.
- Ficar em casa quando estiver doente.
- Cobrir boca e nariz ao tossir ou espirrar com um lenço de papel e jogar no lixo.
- Limpar e desinfetar objetos e superfícies tocados com freqüência.
- Manter o ambiente limpo e arejado.
- Evitar aglomerações ou locais com muitas pessoas.
- Manter sempre que possível a distância de pelo menos dois metros de qualquer pessoa em ambientes coletivos.
- Seguir todas as orientações das autoridades públicas quanto à restrição de movimentação e contato com outras pessoas.
- Quando as atividades escolares estiverem suspensas, as crianças deverão permanecer em casa, ou seja, não frequentar outras áreas coletivas.

HOSPITAL DE MISERICÓRDIA DE ALTINÓPOLIS | CÂMARA MUNICIPAL DE ALTINÓPOLIS | Gabinete do Prefeito | Prefeitura de Altinópolis

PREFEITURA MUNICIPAL DE ALTINÓPOLIS
www.altinopolis.sp.gov.br
Rua Major Garcia 144 – Centro – CEP:14350-000
Telefone:(16)3665-9500

SECRETARIA MUNICIPAL DE SAÚDE
E-mail: secretaria.saude@altinopolis.sp.gov.br
Endereço: Rua Major Garcia, 180 – Centro
Telefone: (16) 3665-9557

VIGILÂNCIA EPIDEMIOLÓGICA
E-mail:ve@altinopolis.sp.gov.br
Endereço:Rua Coronel Joaquim Alberto, 569 – Centro
Telefone: (16) 3665-9624

Prefeitura de Altinópolis | Secretaria da Saúde | Vigilância Epidemiológica Vigilância em Saúde

NOTA OFICIAL – 08/05/2020

A Prefeitura de Altinópolis informa que até o momento, o município contabiliza 25 casos notificados da Covid-19.

Boletim Epidemiológico – 08/05:

- 0 confirmados
- 21 descartados
- 04 suspeitos aguardando resultados, sendo:

87 anos, feminino (Paciente de alta hospitalar)

82 anos, feminino (Paciente de alta hospitalar

86 anos, masculino (Paciente de alta hospitalar)

37 anos, masculino (Paciente internado no HMA)

PREFEITURA MUNICIPAL DE ALTINÓPOLIS
www.altinopolis.sp.gov.br
Rua Major Garcia 144 – Centro – CEP:14350-000
Telefone:(16)3665-9500

SECRETARIA MUNICIPAL DE SAÚDE
E-mail: secretaria.saude@altinopolis.sp.gov.br
Endereço: Rua Major Garcia, 180 – Centro
Telefone: (16) 3665-9557

VIGILÂNCIA EPIDEMIOLÓGICA
E-mail:ve@altinopolis.sp.gov.br
Endereço:Rua Coronel Joaquim Alberto, 569 – Centro
Telefone: (16) 3665-9624

DIÁRIO OFICIAL
ELETRÔNICO DO MUNICÍPIO DE ALTINÓPOLIS

Lei nº 1.967/2017
Prefeitura de Altinópolis
www.altinopolis.sp.gov.br

Rua Major Garcia 144 | Centro | CEP: 14350-000 | Telefone: 16 3665-9500

Prefeitura de Altinópolis | Secretaria da Saúde | Vigilância Epidemiológica Vigilância em Saúde

52º BOLETIM EPIDEMIOLÓGICO

Data da Publicação: 09/05/2020 Dados Consolidados até dia 08/05/2020

Coronavírus (COVID19)

Quadro 1: Distribuição dos casos **notificados (suspeitos) e confirmados** de **Coronavírus**, em pacientes residentes em Altinópolis/SP– Ano **2020**

Notificados	Confirmados	Descartados
25	00	23

Fonte: VE /SMS- ALTINÓPOLIS

Principais Medidas de Prevenção para o COVID-19:

Essas são as principais recomendações para diminuição do risco de transmissão do COVID 19, mas desde que sejam realizadas sempre:

- Lavar as mãos frequentemente com água e sabão por pelo menos 20 segundos. Se não houver água e sabão, usar álcool gel 70%.
- Evitar tocar nos olhos, nariz e boca com as mãos não lavadas.
- Evitar contato próximo com pessoas doentes.
- Ficar em casa quando estiver doente.
- Cobrir boca e nariz ao tossir ou espirrar com um lenço de papel e jogar no lixo.
- Limpar e desinfetar objetos e superfícies tocados com freqüência.
- Manter o ambiente limpo e arejado.
- Evitar aglomerações ou locais com muitas pessoas.
- Manter sempre que possível a distância de pelo menos dois metros de qualquer pessoa em ambientes coletivos.
- Seguir todas as orientações das autoridades públicas quanto à restrição de movimentação e contato com outras pessoas.
- Quando as atividades escolares estiverem suspensas, as crianças deverão permanecer em casa, ou seja, não frequentar outras áreas coletivas.

HOSPITAL DE MISERICÓRDIA DE ALTINÓPOLIS | CÂMARA MUNICIPAL DE ALTINÓPOLIS | Gabinete do Prefeito | Prefeitura de Altinópolis

PREFEITURA MUNICIPAL DE ALTINÓPOLIS
www.altinopolis.sp.gov.br
Rua Major Garcia 144 – Centro – CEP:14350-000
Telefone:(16)3665-9500

SECRETARIA MUNICIPAL DE SAÚDE
E-mail: secretaria.saude@altinopolis.sp.gov.br
Endereço: Rua Major Garcia, 180 – Centro
Telefone: (16) 3665-9557

VIGILÂNCIA EPIDEMIOLÓGICA
E-mail:ve@altinopolis.sp.gov.br
Endereço:Rua Coronel Joaquim Alberto, 569 – Centro
Telefone: (16) 3665-9624

Prefeitura de Altinópolis | Secretaria da Saúde | Vigilância Epidemiológica Vigilância em Saúde

NOTA OFICIAL – 09/05/2020

A Prefeitura de Altinópolis informa que até o momento, o município contabiliza 25 casos notificados da Covid-19.

Boletim Epidemiológico – 09/05:

- 0 confirmados
- 23 descartados
- 02 suspeitos aguardando resultados, sendo:

82 anos, feminino (Paciente de alta hospitalar)

37 anos, masculino (Paciente de alta hospitalar)

PREFEITURA MUNICIPAL DE ALTINÓPOLIS
www.altinopolis.sp.gov.br
Rua Major Garcia 144 – Centro – CEP:14350-000
Telefone:(16)3665-9500

SECRETARIA MUNICIPAL DE SAÚDE
E-mail: secretaria.saude@altinopolis.sp.gov.br
Endereço: Rua Major Garcia, 180 – Centro
Telefone: (16) 3665-9557

VIGILÂNCIA EPIDEMIOLÓGICA
E-mail:ve@altinopolis.sp.gov.br
Endereço:Rua Coronel Joaquim Alberto, 569 – Centro
Telefone: (16) 3665-9624

DIÁRIO OFICIAL
ELETRÔNICO DO MUNICÍPIO DE ALTINÓPOLIS

Lei nº 1.967/2017
Prefeitura de Altinópolis
www.altinopolis.sp.gov.br

Rua Major Garcia 144 | Centro | CEP: 14350-000 | Telefone: 16 3665-9500

Prefeitura de Altinópolis | Secretaria da Saúde | Vigilância Epidemiológica Vigilância em Saúde

53º BOLETIM EPIDEMIOLÓGICO

Data da Publicação: 10/05/2020 Dados Consolidados até dia 09/05/2020

Coronavírus (COVID19)

Quadro 1: Distribuição dos casos **notificados (suspeitos) e confirmados** de **Coronavírus**, em pacientes residentes em Altinópolis/SP– Ano **2020**

Notificados	Confirmados	Descartados
25	00	23

Fonte: VE /SMS- ALTINÓPOLIS

Principais Medidas de Prevenção para o COVID-19:

Essas são as principais recomendações para diminuição do risco de transmissão do COVID 19, mas desde que sejam realizadas sempre:

- Lavar as mãos frequentemente com água e sabão por pelo menos 20 segundos. Se não houver água e sabão, usar álcool gel 70%.
- Evitar tocar nos olhos, nariz e boca com as mãos não lavadas.
- Evitar contato próximo com pessoas doentes.
- Ficar em casa quando estiver doente.
- Cobrir boca e nariz ao tossir ou espirrar com um lenço de papel e jogar no lixo.
- Limpar e desinfetar objetos e superfícies tocados com freqüência.
- Manter o ambiente limpo e arejado.
- Evitar aglomerações ou locais com muitas pessoas.
- Manter sempre que possível a distância de pelo menos dois metros de qualquer pessoa em ambientes coletivos.
- Seguir todas as orientações das autoridades públicas quanto à restrição de movimentação e contato com outras pessoas.
- Quando as atividades escolares estiverem suspensas, as crianças deverão permanecer em casa, ou seja, não frequentar outras áreas coletivas.

HOSPITAL DE MISERICÓRDIA DE ALTINÓPOLIS | CÂMARA MUNICIPAL DE ALTINÓPOLIS | Gabinete do Prefeito | Prefeitura de Altinópolis

PREFEITURA MUNICIPAL DE ALTINÓPOLIS
www.altinopolis.sp.gov.br
Rua Major Garcia 144 – Centro – CEP:14350-000
Telefone:(16)3665-9500

SECRETARIA MUNICIPAL DE SAÚDE
E-mail: secretaria.saude@altinopolis.sp.gov.br
Endereço: Rua Major Garcia, 180 – Centro
Telefone: (16) 3665-9557

VIGILÂNCIA EPIDEMIOLÓGICA
E-mail:ve@altinopolis.sp.gov.br
Endereço:Rua Coronel Joaquim Alberto, 569 – Centro
Telefone: (16) 3665-9624

Prefeitura de Altinópolis | Secretaria da Saúde | Vigilância Epidemiológica Vigilância em Saúde

54º BOLETIM EPIDEMIOLÓGICO

Data da Publicação: 11/05/2020 Dados Consolidados até dia 10/05/2020

Coronavírus (COVID19)

Quadro 1: Distribuição dos casos **notificados (suspeitos) e confirmados** de **Coronavírus**, em pacientes residentes em Altinópolis/SP– Ano **2020**

Notificados	Confirmados	Descartados
26	00	23

Fonte: VE /SMS- ALTINÓPOLIS

Principais Medidas de Prevenção para o COVID-19:

Essas são as principais recomendações para diminuição do risco de transmissão do COVID 19, mas desde que sejam realizadas sempre:

- Lavar as mãos frequentemente com água e sabão por pelo menos 20 segundos. Se não houver água e sabão, usar álcool gel 70%.
- Evitar tocar nos olhos, nariz e boca com as mãos não lavadas.
- Evitar contato próximo com pessoas doentes.
- Ficar em casa quando estiver doente.
- Cobrir boca e nariz ao tossir ou espirrar com um lenço de papel e jogar no lixo.
- Limpar e desinfetar objetos e superfícies tocados com freqüência.
- Manter o ambiente limpo e arejado.
- Evitar aglomerações ou locais com muitas pessoas.
- Manter sempre que possível a distância de pelo menos dois metros de qualquer pessoa em ambientes coletivos.
- Seguir todas as orientações das autoridades públicas quanto à restrição de movimentação e contato com outras pessoas.
- Quando as atividades escolares estiverem suspensas, as crianças deverão permanecer em casa, ou seja, não frequentar outras áreas coletivas.

HOSPITAL DE MISERICÓRDIA DE ALTINÓPOLIS | CÂMARA MUNICIPAL DE ALTINÓPOLIS | Gabinete do Prefeito | Prefeitura de Altinópolis

PREFEITURA MUNICIPAL DE ALTINÓPOLIS
www.altinopolis.sp.gov.br
Rua Major Garcia 144 – Centro – CEP:14350-000
Telefone:(16)3665-9500

SECRETARIA MUNICIPAL DE SAÚDE
E-mail: secretaria.saude@altinopolis.sp.gov.br
Endereço: Rua Major Garcia, 180 – Centro
Telefone: (16) 3665-9557

VIGILÂNCIA EPIDEMIOLÓGICA
E-mail:ve@altinopolis.sp.gov.br
Endereço:Rua Coronel Joaquim Alberto, 569 – Centro
Telefone: (16) 3665-9624

DIÁRIO OFICIAL
ELETRÔNICO DO MUNICÍPIO DE ALTINÓPOLIS

Lei nº 1.967/2017
Prefeitura de Altinópolis
www.altinopolis.sp.gov.br

Rua Major Garcia 144 | Centro | CEP: 14350-000 | Telefone: 16 3665-9500

Prefeitura de Altinópolis | Secretaria da Saúde | Vigilância Epidemiológica Vigilância em Saúde

NOTA OFICIAL – 11/05/2020

A Prefeitura de Altinópolis informa que até o momento, o município contabiliza 26 casos notificados da Covid-19.

Boletim Epidemiológico – 11/05:

- 0 confirmados
- 23 descartados
- 03 suspeitos aguardando resultados, sendo:

82 anos, feminino (Paciente de alta hospitalar)

37 anos, masculino (Paciente de alta hospital)

37 anos, feminino (Paciente internada na UERP)

PREFEITURA MUNICIPAL DE ALTINÓPOLIS
www.altinopolis.sp.gov.br
Rua Major Garcia 144 – Centro – CEP:14350-000
Telefone:(16)3665-9500

SECRETARIA MUNICIPAL DE SAÚDE
E-mail: secretaria.saude@altinopolis.sp.gov.br
Endereço: Rua Major Garcia, 180 – Centro
Telefone: (16) 3665-9557

VIGILÂNCIA EPIDEMIOLÓGICA
E-mail:ve@altinopolis.sp.gov.br
Endereço:Rua Coronel Joaquim Alberto, 569 – Centro
Telefone: (16) 3665-9624

Prefeitura de Altinópolis | Secretaria da Saúde | Vigilância Epidemiológica Vigilância em Saúde

55º BOLETIM EPIDEMIOLÓGICO

Data da Publicação: 12/05/2020 Dados Consolidados até dia 11/05/2020

Coronavírus (COVID19)

Quadro 1: Distribuição dos casos **notificados (suspeitos) e confirmados** de **Coronavírus**, em pacientes residentes em Altinópolis/SP– Ano **2020**

Notificados	Confirmados	Descartados
26	00	25

Fonte: VE /SMS- ALTINÓPOLIS

Principais Medidas de Prevenção para o COVID-19:

Essas são as principais recomendações para diminuição do risco de transmissão do COVID 19, mas desde que sejam realizadas sempre:

- Lavar as mãos frequentemente com água e sabão por pelo menos 20 segundos. Se não houver água e sabão, usar álcool gel 70%.
- Evitar tocar nos olhos, nariz e boca com as mãos não lavadas.
- Evitar contato próximo com pessoas doentes.
- Ficar em casa quando estiver doente.
- Cobrir boca e nariz ao tossir ou espirrar com um lenço de papel e jogar no lixo.
- Limpar e desinfetar objetos e superfícies tocados com freqüência.
- Manter o ambiente limpo e arejado.
- Evitar aglomerações ou locais com muitas pessoas.
- Manter sempre que possível a distância de pelo menos dois metros de qualquer pessoa em ambientes coletivos.
- Seguir todas as orientações das autoridades públicas quanto à restrição de movimentação e contato com outras pessoas.
- Quando as atividades escolares estiverem suspensas, as crianças deverão permanecer em casa, ou seja, não frequentar outras áreas coletivas.

HOSPITAL DE MISERICÓRDIA DE ALTINÓPOLIS | CÂMARA MUNICIPAL DE ALTINÓPOLIS | Gabinete do Prefeito | Prefeitura de Altinópolis

PREFEITURA MUNICIPAL DE ALTINÓPOLIS
www.altinopolis.sp.gov.br
Rua Major Garcia 144 – Centro – CEP:14350-000
Telefone:(16)3665-9500

SECRETARIA MUNICIPAL DE SAÚDE
E-mail: secretaria.saude@altinopolis.sp.gov.br
Endereço: Rua Major Garcia, 180 – Centro
Telefone: (16) 3665-9557

VIGILÂNCIA EPIDEMIOLÓGICA
E-mail:ve@altinopolis.sp.gov.br
Endereço:Rua Coronel Joaquim Alberto, 569 – Centro
Telefone: (16) 3665-9624

DIÁRIO OFICIAL
ELETRÔNICO DO MUNICÍPIO DE ALTINÓPOLIS

Lei nº 1.967/2017
Prefeitura de Altinópolis
www.altinopolis.sp.gov.br

Rua Major Garcia 144 | Centro | CEP: 14350-000 | Telefone: 16 3665-9500

Prefeitura de Altinópolis — Secretaria da Saúde — Vigilância Epidemiológica — Vigilância em Saúde

NOTA OFICIAL – 12/05/2020

A Prefeitura de Altinópolis informa que até o momento, o município contabiliza 26 casos notificados da Covid-19.

Boletim Epidemiológico – 12/05:

- 0 confirmados
- 25 descartados
- 01 suspeitos aguardando resultados, sendo:

37 anos, masculino (Paciente de alta hospital)

PREFEITURA MUNICIPAL DE ALTINÓPOLIS
www.altinopolis.sp.gov.br
Rua Major Garcia 144 – Centro – CEP:14350-000
Telefone:(16)3665-9500

SECRETARIA MUNICIPAL DE SAÚDE
E-mail: secretaria.saude@altinopolis.sp.gov.br
Endereço: Rua Major Garcia, 180 – Centro
Telefone: (16) 3665-9557

VIGILÂNCIA EPIDEMIOLÓGICA
E-mail:ve@altinopolis.sp.gov.br
Endereço:Rua Coronel Joaquim Alberto, 569 – Centro
Telefone: (16) 3665-9624

Prefeitura de Altinópolis — Secretaria da Saúde — Vigilância Epidemiológica — Vigilância em Saúde

BOLETIM EXTRAORDINÁRIO – 12/05/2020

56º BOLETIM EPIDEMIOLÓGICO

Data da Publicação: 12/05/2020 Dados Consolidados até dia 12/05/2020 as 17h.

Coronavírus (COVID19)

Quadro 1: Distribuição dos casos **notificados (suspeitos) e confirmados** de **Coronavírus**, em pacientes residentes em Altinópolis/SP– Ano **2020**

Notificados	Confirmados	Descartados
26	01	25

Fonte: VE /SMS- ALTINÓPOLIS

- Paciente sexo masculino, 37 anos.
- Em isolamento domiciliar com seus familiares.
- Assintomático (paciente esta bem, sem nenhum sintoma de febre, corisa, falta de ar).
- Acompanhando e orientado pela equipe da Atenção Básica e Vigilância Epidemiológica.

HOSPITAL DE MISERICÓRDIA DE ALTINÓPOLIS | CÂMARA MUNICIPAL DE ALTINÓPOLIS | Gabinete do Prefeito | Prefeitura de Altinópolis

PREFEITURA MUNICIPAL DE ALTINÓPOLIS
www.altinopolis.sp.gov.br
Rua Major Garcia 144 – Centro – CEP:14350-000
Telefone:(16)3665-9500

SECRETARIA MUNICIPAL DE SAÚDE
E-mail: secretaria.saude@altinopolis.sp.gov.br
Endereço: Rua Major Garcia, 180 – Centro
Telefone: (16) 3665-9557

VIGILÂNCIA EPIDEMIOLÓGICA
E-mail:ve@altinopolis.sp.gov.br
Endereço:Rua Coronel Joaquim Alberto, 569 – Centro
Telefone: (16) 3665-9624

DIÁRIO OFICIAL
ELETRÔNICO DO MUNICÍPIO DE ALTINÓPOLIS

Lei nº 1.967/2017
Prefeitura de Altinópolis
www.altinopolis.sp.gov.br

Rua Major Garcia 144 | Centro | CEP: 14350-000 | Telefone: 16 3665-9500

Prefeitura de Altinópolis | Secretaria da Saúde | Vigilância Epidemiológica Vigilância em Saúde

57º BOLETIM EPIDEMIOLÓGICO

Data da Publicação: 13/05/2020 Dados Consolidados até dia 12/05/2020

Coronavírus (COVID19)

Quadro 1: Distribuição dos casos **notificados (suspeitos), confirmados e descartados** de **Coronavírus**, em pacientes residentes em Altinópolis/SP– Ano **2020**

Notificados	Confirmados	Descartados
26	01	25

Fonte: VE /SMS- ALTINÓPOLIS

Principais Medidas de Prevenção para o COVID-19:

Essas são as principais recomendações para diminuição do risco de transmissão do COVID 19, mas desde que sejam realizadas sempre:

- Lavar as mãos frequentemente com água e sabão por pelo menos 20 segundos. Se não houver água e sabão, usar álcool gel 70%.
- Evitar tocar nos olhos, nariz e boca com as mãos não lavadas.
- Evitar contato próximo com pessoas doentes.
- Ficar em casa quando estiver doente.
- Cobrir boca e nariz ao tossir ou espirrar com um lenço de papel e jogar no lixo.
- Limpar e desinfetar objetos e superfícies tocados com freqüência.
- Manter o ambiente limpo e arejado.
- Evitar aglomerações ou locais com muitas pessoas.
- Manter sempre que possível a distância de pelo menos dois metros de qualquer pessoa em ambientes coletivos.
- Seguir todas as orientações das autoridades públicas quanto à restrição de movimentação e contato com outras pessoas.
- Quando as atividades escolares estiverem suspensas, as crianças deverão permanecer em casa, ou seja, não frequentar outras áreas coletivas.

HOSPITAL DE MISERICÓRDIA DE ALTINÓPOLIS | CÂMARA MUNICIPAL DE ALTINÓPOLIS | Gabinete do Prefeito | Prefeitura de Altinópolis

PREFEITURA MUNICIPAL DE ALTINÓPOLIS
www.altinopolis.sp.gov.br
Rua Major Garcia 144 – Centro – CEP:14350-000
Telefone:(16)3665-9500

SECRETARIA MUNICIPAL DE SAÚDE
E-mail: secretaria.saude@altinopolis.sp.gov.br
Endereço: Rua Major Garcia, 190 – Centro
Telefone: (16) 3665-9557

VIGILÂNCIA EPIDEMIOLÓGICA
E-mail:ve@altinopolis.sp.gov.br
Endereço:Rua Coronel Joaquim Alberto, 569 – Centro
Telefone: (16) 3665-9624

DIÁRIO OFICIAL
ELETRÔNICO DO MUNICÍPIO DE ALTINÓPOLIS

Lei nº 1.967/2017
Prefeitura de Altinópolis
www.altinopolis.sp.gov.br

Rua Major Garcia 144 | Centro | CEP: 14350-000 | Telefone: 16 3665-9500

DIÁRIO ESPECIAL | AÇÕES PARA ENFRENTAMENTO | COVID-19 ► PUBLICAÇÕES

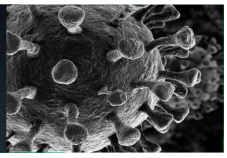

Prefeitura de Altinópolis | Secretaria da Saúde | Vigilância Epidemiológica Vigilância em Saúde

ORIENTAÇÃO SOBRE ATENDIMENTO NAS UNIDADES MUNICIPAIS DE SAÚDE

Caros pacientes, seguindo orientação do Ministério da Saúde, diante do aumento do numero de casos do Novo Corona vírus (COVID-19), orientados que:

Idas ás unidades de saúde sejam realizadas somente se necessárias, uma vez que aglomerações colocam em risco demais pacientes. Assim, não deverão comparecer as unidades de saúde pacientes com sintomas comuns de gripes e resfriados, estes deverão entrar em contato com a unidade de seu bairro por telefone onde será orientado por enfermeiro ou médico sobre a necessidade de comparecer pessoalmente a unidade de saúde.

Para renovar as receitas de medicamentos de uso continuo, ligar na UNIDADE DE SAÚDE de seu bairro.

Neste momento solicitamos que procurem as unidades de saúde dos bairros evitando assim aglomerações de grandes fluxos no Hospital Misericórdia de Altinópolis.

Telefones ESFs e HMA

ESF ORLANDO JOSÉ: (16) 3665-9612

ESF SANTA CRUZ: (16) 3665-9568

ESF EDSON DUTRA BARROSO (CENTRAL/RURAL): (16) 3665-9566

ESF WALDOMIRO JORGE RAMOS (AZUL): (16) 3665-9569

ESF WAGNER ZUCOLOTO (CECAP): (16) 3665-9571

HOSPITAL DE MISERICORDIA DE ALTINÓPOLIS: (16) 3665-7200

HOSPITAL DE MISERICORDIA DE ALTINÓPOLIS

PREFEITURA MUNICIPAL DE ALTINÓPOLIS
www.altinopolis.sp.gov.br
Rua Major Garcia 144 – Centro – CEP:14350-000
Telefone:(16)3665-9500

SECRETARIA MUNICIPAL DE SAÚDE
E-mail: secretaria.saude@altinopolis.sp.gov.br
Endereço: Rua Major Garcia, 100 – Centro
Telefone: (16) 3665-9557

VIGILÂNCIA EPIDEMIOLÓGICA
E-mail:ve@altinopolis.sp.gov.br
Endereço:Rua Coronel Joaquim Alberto, 569 – Centro
Telefone: (16) 3665-9624

Prefeitura de Altinópolis | **GABINETE DO PREFEITO** | **SECRETARIA MUNICIPAL DE ADMINISTRAÇÃO E FINANÇAS** | **PREFEITURA MUNICIPAL** www.altinopolis.sp.gov.br Rua Major Garcia 144, Centro **Telefone:(16)3665-9500** | **SECRETARIA DE SAÚDE** secretaria.saude@altinopolis.sp.gov.br Rua Major Garcia 100, Centro **Telefone: (16) 3665-9557**

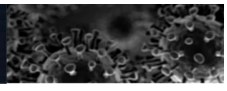

DIÁRIO OFICIAL
ELETRÔNICO DO MUNICÍPIO DE ALTINÓPOLIS

Lei nº 1.967/2017
Prefeitura de Altinópolis
www.altinopolis.sp.gov.br

Rua Major Garcia 144 | Centro | CEP: 14350-000 | Telefone: 16 3665-9500

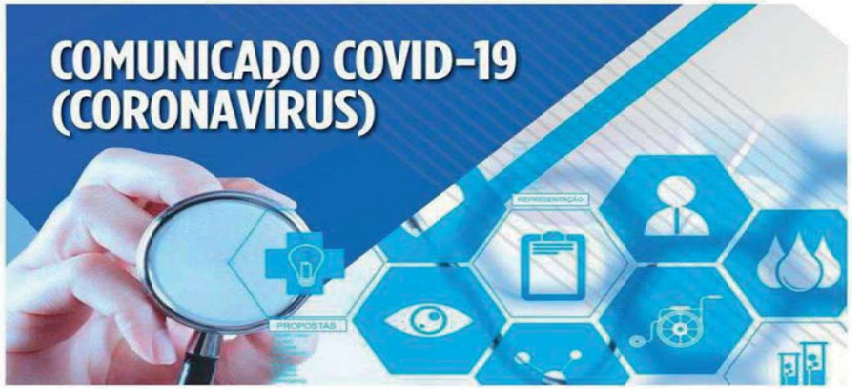

Cidadãos Altinopolenses,

Tendo em vista a notória preocupação que devemos ter diante do momento que atravessamos, bem como a última atualização de **5 casos positivos para Coronavírus em Ribeirão Preto**, peço que se mantenham em casa, nada é mais importante que a nossa vida ou a nossa saúde.

Vamos ter ciência da seriedade desse momento e nos mantermos em casa. Somente saia para fazer o que for essencial.

A hora é de nos mantermos distantes uns dos outros, mas em união para assim cuidarmos de todos.

Fraternalmente,

José Roberto Ferracin Marques
Prefeito Município de Altinópolis-SP

HOSPITAL DE MISERICÓRDIA DE ALTINÓPOLIS | Gabinete do Prefeito | Prefeitura de Altinópolis

PREFEITURA MUNICIPAL DE ALTINÓPOLIS
www.altinopolis.sp.gov.br
Rua Major Garcia 144 – Centro – CEP:14350-000
Telefone:(16)3665-9500

SECRETARIA MUNICIPAL DE SAÚDE
E-mail: secretaria.saude@altinopolis.sp.gov.br
Endereço: Rua Major Garcia, 100 – Centro
Telefone: (16) 3665-9557

VIGILÂNCIA EPIDEMIOLÓGICA
E-mail:ve@altinopolis.sp.gov.br
Endereço:Rua Coronel Joaquim Alberto, 569 – Centro
Telefone: (16) 3665-9624



A Secretaria Municipal de Saúde prezando pela transparência a qual se compromete, informa que no município de Altinópolis, estado de São Paulo até a presente tarde da data de 19/03/2020, **não temos casos suspeitos ou confirmados no município.**

Todas as providências estão sendo tomadas, seguindo rigorosamente as recomendações do Ministério da Saúde.

A Secretaria Municipal de Saúde manterá as medidas de prevenção recomendadas pelo Ministério da Saúde e Organização Mundial de Saúde a fim de impedir a propagação do vírus.

Fake News é crime! Seja consciente nesse momento e só divulgue informações oficiais. Secretaria Municipal de Saúde Altinópolis-SP

Gabinete do Prefeito | Prefeitura de Altinópolis

PREFEITURA MUNICIPAL DE ALTINÓPOLIS
www.altinopolis.sp.gov.br
Rua Major Garcia 144 – Centro – CEP:14350-000
Telefone:(16)3665-9500

SECRETARIA MUNICIPAL DE SAÚDE
E-mail: secretaria.saude@altinopolis.sp.gov.br
Endereço: Rua Major Garcia, 100 – Centro
Telefone: (16) 3665-9557

VIGILÂNCIA EPIDEMIOLÓGICA
E-mail:ve@altinopolis.sp.gov.br
Endereço:Rua Coronel Joaquim Alberto, 569 – Centro
Telefone: (16) 3665-9624

DIÁRIO OFICIAL
ELETRÔNICO DO MUNICÍPIO DE ALTINÓPOLIS

Lei nº 1.967/2017
Prefeitura de Altinópolis
www.altinopolis.sp.gov.br

Rua Major Garcia 144 | Centro | CEP: 14350-000 | Telefone: 16 3665-9500

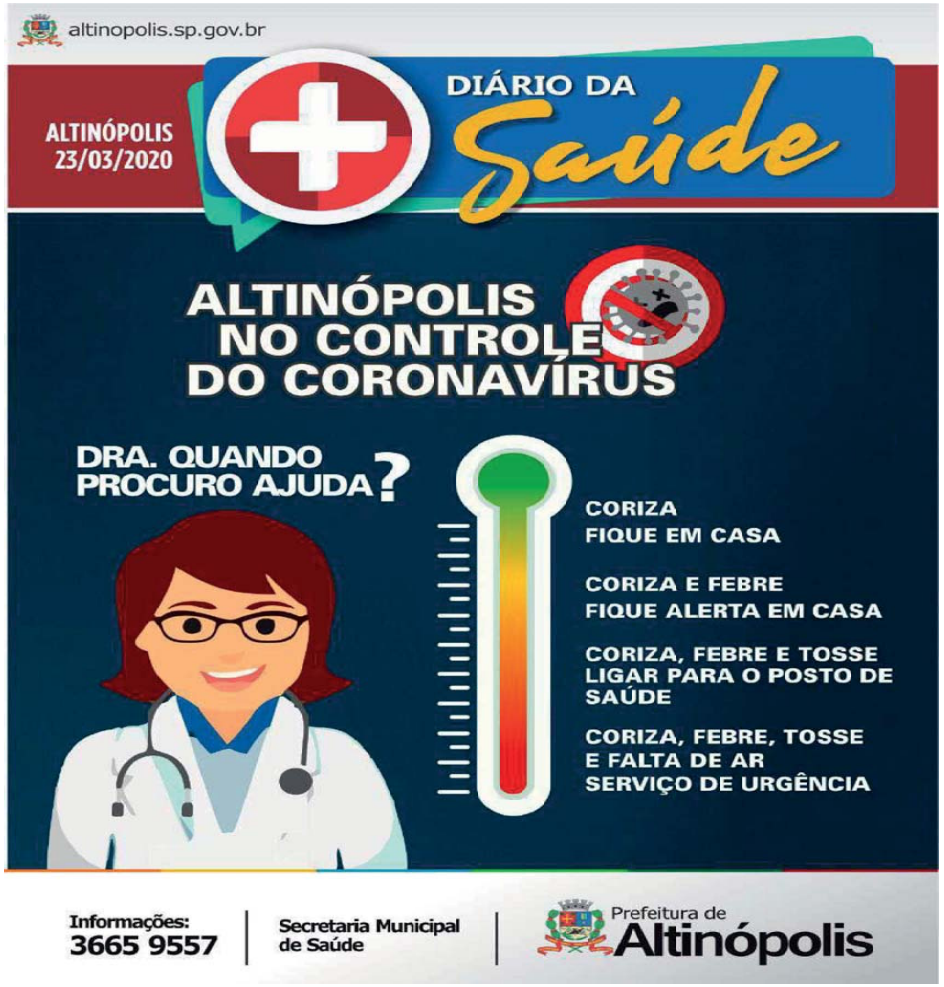

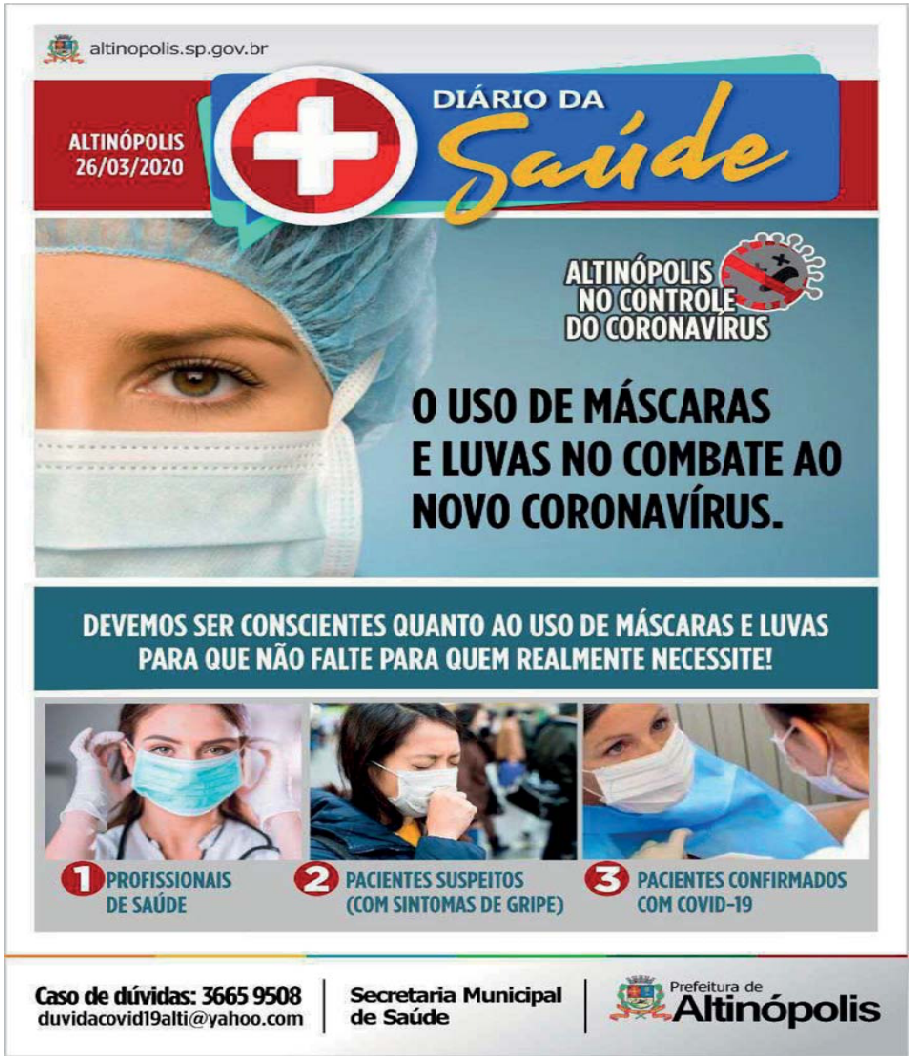

DIÁRIO OFICIAL
ELETRÔNICO DO MUNICÍPIO DE ALTINÓPOLIS

Lei nº 1.967/2017
Prefeitura de Altinópolis
www.altinopolis.sp.gov.br

Rua Major Garcia 144 | Centro | CEP: 14350-000 | Telefone: 16 3665-9500





DIÁRIO OFICIAL
ELETRÔNICO DO MUNICÍPIO DE ALTINÓPOLIS

Lei nº 1.967/2017
Prefeitura de Altinópolis
www.altinopolis.sp.gov.br

Rua Major Garcia 144 | Centro | CEP: 14350-000 | Telefone: 16 3665-9500





DIÁRIO OFICIAL
ELETRÔNICO DO MUNICÍPIO DE ALTINÓPOLIS

Lei nº 1.967/2017
Prefeitura de Altinópolis
www.altinopolis.sp.gov.br

Rua Major Garcia 144 | Centro | CEP: 14350-000 | Telefone: 16 3665-9500

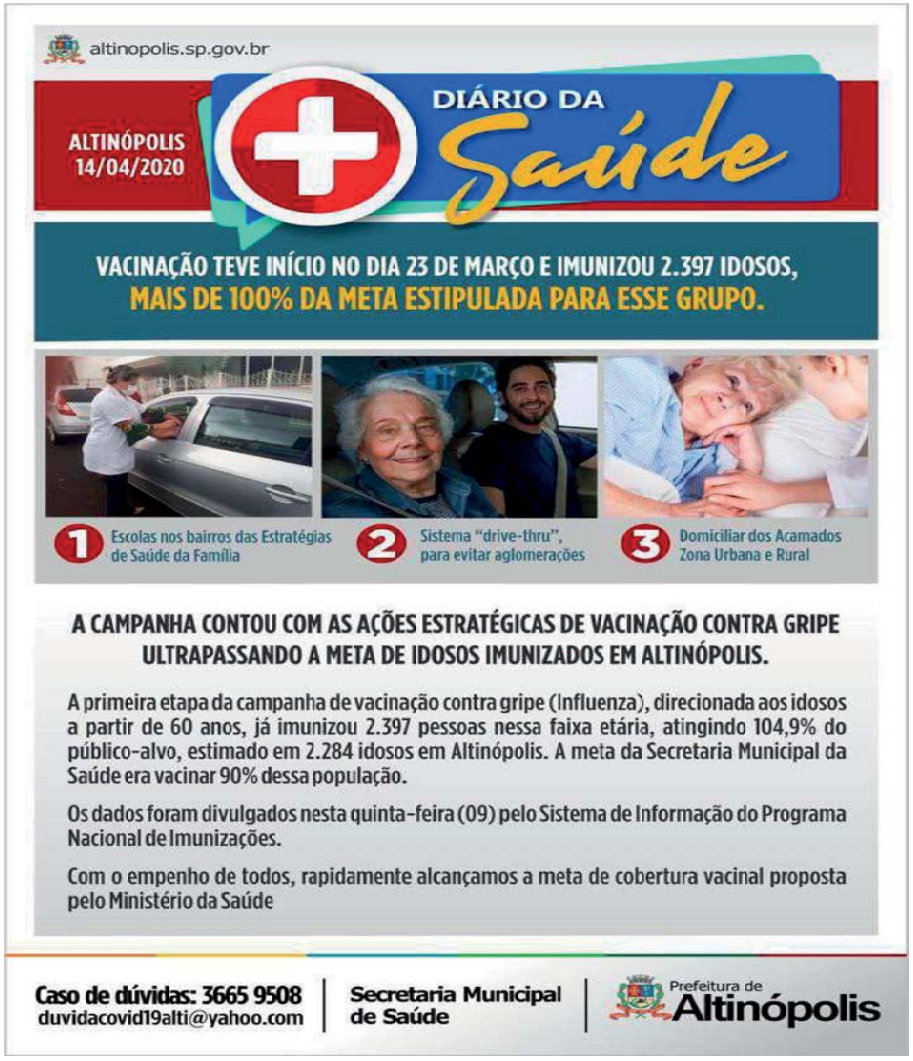



DIÁRIO OFICIAL
ELETRÔNICO DO MUNICÍPIO DE ALTINÓPOLIS

Lei nº 1.967/2017
Prefeitura de Altinópolis
www.altinopolis.sp.gov.br

Rua Major Garcia 144 | Centro | CEP: 14350-000 | Telefone: 16 3665-9500

Ano IV | Edição nº 590-B | Página 72 de 78 | Quinta-feira, 14 de maio de 2020 - Departamento de Comunicação





DIÁRIO OFICIAL
ELETRÔNICO DO MUNICÍPIO DE ALTINÓPOLIS

Lei nº 1.967/2017
Prefeitura de Altinópolis
www.altinopolis.sp.gov.br

Rua Major Garcia 144 | Centro | CEP: 14350-000 | Telefone: 16 3665-9500

Ano IV | Edição nº 590-B | Página 73 de 78 | Quinta-feira, 14 de maio de 2020 - Departamento de Comunicação





DIÁRIO OFICIAL
ELETRÔNICO DO MUNICÍPIO DE ALTINÓPOLIS

Lei nº 1.967/2017
Prefeitura de Altinópolis
www.altinopolis.sp.gov.br

Rua Major Garcia 144 | Centro | CEP: 14350-000 | Telefone: 16 3665-9500





DIÁRIO OFICIAL
ELETRÔNICO DO MUNICÍPIO DE ALTINÓPOLIS

Lei nº 1.967/2017
Prefeitura de Altinópolis
www.altinopolis.sp.gov.br

Rua Major Garcia 144 | Centro | CEP: 14350-000 | Telefone: 16 3665-9500

Ano IV | Edição nº 590-B | Página 75 de 78 | Quinta-feira, 14 de maio de 2020 - Departamento de Comunicação





DIÁRIO OFICIAL
ELETRÔNICO DO MUNICÍPIO DE ALTINÓPOLIS

Lei nº 1.967/2017
Prefeitura de Altinópolis
www.altinopolis.sp.gov.br

Rua Major Garcia 144 | Centro | CEP: 14350-000 | Telefone: 16 3665-9500

Ano IV | Edição nº 590-B | Página 76 de 78 | Quinta-feira, 14 de maio de 2020 - Departamento de Comunicação





DIÁRIO OFICIAL
ELETRÔNICO DO MUNICÍPIO DE ALTINÓPOLIS

Lei nº 1.967/2017
Prefeitura de Altinópolis
www.altinopolis.sp.gov.br

Rua Major Garcia 144 | Centro | CEP: 14350-000 | Telefone: 16 3665-9500

Ano IV | Edição nº 590-B | Página 77 de 78 | Quinta-feira, 14 de maio de 2020 - Departamento de Comunicação





DIÁRIO OFICIAL
ELETRÔNICO DO MUNICÍPIO DE ALTINÓPOLIS

Lei nº 1.967/2017
Prefeitura de Altinópolis
www.altinopolis.sp.gov.br

Rua Major Garcia 144 | Centro | CEP: 14350-000 | Telefone: 16 3665-9500

Ano IV | Edição nº 590-B | Página 78 de 78 | Quinta-feira, 14 de maio de 2020 - Departamento de Comunicação

Prefeitura de Altinópolis | Gabinete do Prefeito | Secretaria Municipal de Saúde

Prezados(as), Altinopolenses,

Infelizmente na data de hoje tivemos a notificação do primeiro caso de covid-19 em nosso município. Portanto, o momento requer a continuidade de nossa atenção.

O paciente recebeu todos os cuidados e esclarecimentos necessários, encontrando-se nesse momento em estrito isolamento, inclusive a Secretária da Saúde, como recomendação do Ministério da Saúde, já repassou os esclarecimentos e recomendações aos familiares e às pessoas que tiveram contato com o paciente.

Estamos seguindo todas as recomendações dos órgãos Mundiais, Nacionais e Estaduais de Saúde, porém, precisamos continuar contando com a colaboração de todos vocês, para que possamos atravessar esse período tão difícil de Pandemia Mundial.

O isolamento social, o uso de máscaras e a higienização das mãos são as medidas que devemos adotar e que têm mostrado um retorno positivo em todo o Mundo.

O comprometimento de todos nós fará a diferença no resultado favorável no Combate ao Coronavírus.

Como medida de manutenção do isolamento social devemos obedecer o período de quarentena estabelecido pelo Governo do Estado de São Paulo, por meio do Decreto Estadual n.º 64.881, de 20 de março de 2020, bem como as determinações fixadas do Decreto Municipal n.º 29/2020, que suspende o atendimento presencial ao público no comércio de Altinópolis, sendo que os serviços não essenciais serão sinalizados pela Municipalidade com o adesivo oficial.

Peço que mantenham o isolamento social e tomem as medidas recomendadas de higienização.

José Roberto Ferracin Marques
Prefeito Municipal

Giani Mara de Souza Cavalcante
Secretária Municipal da Saúde

