DIÁRIO OFICIAL
MUNICÍPIO DE SALES

Conforme Lei Municipal nº 1.982, de 11 de dezembro de 2017

www.sales.sp.gov.br | www.imprensaoficialmunicipal.com.br/sales

SUMÁRIO

PODER EXECUTIVO DE SALES	2
Atos Oficiais	2
Leis	2

EXPEDIENTE

O Diário Oficial do Município de Sales, veiculado exclusivamente na forma eletrônica, é uma publicação das entidades da Administração Direta e Indireta deste Município, sendo referidas entidades inteiramente responsáveis pelo conteúdo aqui publicado.

ACERVO

As edições do Diário Oficial Eletrônico de Sales poderão ser consultadas através da internet, por meio do seguinte endereço eletrônico: www.sales.sp.gov.br
Para pesquisa por qualquer termo e utilização de filtros, acesse www.imprensaoficialmunicipal.com.br/sales
As consultas e pesquisas são de acesso gratuito e independente de qualquer cadastro.

ENTIDADES

Prefeitura Municipal de Sales
CNPJ 46.613.196/0001-90
Avenida Ramillo Sales, 717
Telefone: (17) 3557-9100
Site: www.sales.sp.gov.br
Diário: www.imprensaoficialmunicipal.com.br/sales

Câmara Municipal de Sales
CNPJ 51.347.508/0001-00
Rua José Paulino Castilho de Oliveira, 740
Telefone: (17) 3557-1255 | (17) 3557-1235
Site: www.camarasales.sp.gov.br

Instituto de Previdência Municipal de Sales - IPREM
CNPJ 07.317.483/0001-00
Avenida Ramillo Sales, 717
Telefone: (17) 3557-9100

Diário Oficial Assinado Eletronicamente com Certificado Padrão ICPBrasil, em conformidade com a MP nº 2.200-2, de 2001

O Município de Sales garante a autenticidade deste documento, desde que visualizado através do site www.sales.sp.gov.br

Compilado e também disponível em www.imprensaoficialmunicipal.com.br/sales

Prefeitura Municipal de Sales

CNPJ 46.613.196/0001-90
Av. Ramillo Salles, 717 - Fone/Fax (17) 3557-9100 - CEP 14980-000 - ESTADO DE SÃO PAULO
Site: www.sales.sp.gov.br - E-mail: prefeitura@sales.sp.gov.br

LEI Nº. 2.165, DE 31 DE JULHO DE 2020

Institui o Plano Diretor de Turismo de Sales e dá outras providências.

GENIVALDO DE BRITO CHAVES, na qualidade de Prefeito Municipal de Sales, SP, usando de suas atribuições legais, faz saber que a Câmara Municipal de Sales aprovou e ele sanciona e promulga a seguinte lei:

Art. 1°. Fica instituído o Plano Diretor de Turismo do Município de Sales, constante o **Anexo I** da presente Lei.

CAPÍTULO I
DOS PRINCÍPIOS DO PLANO DIRETOR DE TURISMO

Art. 2º. O Plano Diretor de Turismo é um instrumento de planejamento capaz de orientar o desenvolvimento econômico, politico e social sustentado do turismo do município, visando à melhoria das condições de vida de sua população, com inclusão social e respeito ao meio ambiente.

Art. 3º. A presente Lei institui o Plano Diretor de Turismo de Sales para o período de 2020 a 2022, estabelecendo os objetivos, metas, estratégias, programas e projetos, informações, oferta e demanda turística, na forma do Anexo Único, parte integrante desta Lei para todos os efeitos.

Art. 4º. A participação da sociedade nas decisões do Município, no aperfeiçoamento democrático das suas instituições e no processo de gestão e planejamento municipal, consolida o exercício do direito da população à cidadania, à gestão democrática da cidade e o incentivo à participação popular na formação e execução de planos, programas e projetos de desenvolvimento turístico, como expressão do exercício pleno da cidadania.

Art. 5º. O Plano Diretor de Turismo de Sales faz parte de um processo permanente de planejamento municipal, constituindo-se como o instrumento básico, global e estratégico da politica de desenvolvimento turístico municipal, devendo garantir o pleno exercício das funções sociais da atividade turística, o desenvolvimento socioeconômico compatível com a preservação do patrimônio cultural e natural do município e o uso socialmente justo e ecologicamente equilibrado de seus recursos e de seu território.

Art. 6º. O Plano Diretor de Turismo de Sales tem como área de abrangência a totalidade do território municipal.

Art. 7º. Quaisquer atividades turísticas que venham a se instalar no município, independente da origem da solicitação, deverão observar as diretrizes dispostas neste Plano Diretor de Turismo.

Prefeitura Municipal de Sales
CNPJ 46.613.196/0001-90
Av. Ramillo Salles, 717 - Fone/Fax (17) 3557-9100 - CEP 14980-000 - ESTADO DE SÃO PAULO
Site: www.sales.sp.gov.br - E-mail: prefeitura@sales.sp.gov.br

CAPÍTULO II
DAS DIRETRIZES DO PLANO MUNICIPAL DE TURISMO

Art. 8º. Constituem-se diretrizes deste Plano Municipal de Turismo:

I. Desenvolvimento da economia local;
II. Expansão e qualificação da demanda turística;
III. Valorização da cultura regional;
IV. Preservação e conservação do meio ambiente;
V. Consolidação da politica municipal de turismo, por meio do COMTUR – Conselho Municipal de Turismo;
VI. Incentivar o desenvolvimento do turismo, por meio de convênios com órgão estaduais e federais, órgão privados e do terceiro setor;
VII. Estimular a criação de associações e cooperativas para incremento de serviços e produtos turísticos.

Art. 9º. Toda legislação municipal que tenha o turismo como fator de desenvolvimento social e econômico deverá conter aprovação do COMTUR – Conselho Municipal de Turismo, de acordo com as suas atribuições legais e vigentes.

CAPÍTULO III
DOS OBJETIVOS DO PLANO MUNICIPAL DE TURISMO

Art. 10º. São objetivos deste Plano Municipal de Turismo:

I. Planejar, regulamentar, fiscalizar a atividade turística no município de forma a desenvolve-la em harmonia com a conservação e uso sustentável dos bens históricos, culturais e naturais;
II. Fortalecer a atividade turística promovendo a diversificação das segmentações do turismo para: lazer, negócios, eventos, culturais, gastronomia, sol e praia, náutico, esportivo, pesca, entre outros;
III. Ampliar os fluxos turísticos, a permanência e o gasto médio dos turistas, mediante a promoção e o apoio ao desenvolvimento de produtos turísticos locais;
IV. Estabelecer politica de desenvolvimento integrado do turismo, articulando-se com os demais municípios da região, seguindo as diretrizes constantes no programa de regionalização do turismo do Governo Federal;
V. Estabelecer padrões e normas de qualidade, eficiência e segurança na prestação de serviço por parte dos operadores, empreendimentos e equipamentos turísticos;
VI. Criar infraestrutura básica e de apoio e fomento ao setor privado;
VII. Promover a formação, o aperfeiçoamento, a qualificação e a capacitação dos recursos humanos com enfoque principal ao receptivo turístico;
VIII. Promover a sensibilização e a conscientização da iniciativa privada, terceiro setor e população local;
IX. Promover a inclusão social através do crescimento da oferta de trabalho e melhor distribuição de renda por meio de efetiva participação da comunidade local nos benefícios advindos do turismo;
X. Garantir a valoração dos bens históricos e culturais.

Prefeitura Municipal de Sales
CNPJ 46.613.196/0001-90
Av. Ramillo Salles, 717 - Fone/Fax (17) 3557-9100 - CEP 14980-000 - ESTADO DE SÃO PAULO
Site: www.sales.sp.gov.br - E-mail: prefeitura@sales.sp.gov.br

CAPÍTULO IV
DA IMPLANTAÇÃO, RECURSOS, ALTERAÇÕES E REVISÃO

Art. 11º. O desenvolvimento turístico municipal depende do apoio, da estruturação e da implantação de projetos e projetos estabelecidos em lei, devendo ser levados em consideração todas as atividades econômicas, culturais, estruturais, naturais e cientificas, relacionados ao turismo, tendo como objetivo a expansão das atividades do setor e o fortalecimento do município em sua "Região Turística, Estadual e Nacional".

Art. 12º. Para a realização e implantação de ações destinadas a melhoria do enfoque turístico municipal, poderá a administração utilizar recursos financeiros, além das constantes das Leis Orçamentárias, sendo:

I. Recursos provenientes do Fundo Municipal do Turismo;
II. Recursos arrecadados através de convênios nas esferas estaduais e federal de governo;
III. Recursos arrecadados através de parcerias com a iniciativa privada;
IV. Recursos arrecadas através do poder de polícia;
V. Recursos provenientes de taxas e tarifas que possam ser criadas, com a aprovação do Poder Legislativo Municipal;

Parágrafo Único. Outros instrumentos de arrecadação poderão serem criados, desde que devidamente aprovados pelo COMTUR e pela Câmara Municipal de Sales.

CAPÍTULO V
DA REVISÃO E MODIFICAÇÃO

Art. 13º. O presente Plano Diretor de Turismo de Sales, deverá ser revisado a cada 03 (três) anos, sendo que as alterações serão submetidas à apreciação do COMTUR – Conselho Municipal de Turismo, bem como devida aprovação pela Câmara Municipal de Sales.

Parágrafo Único. O Poder Executivo coordenará e promoverá os estudos necessários para a revisão prevista no caput deste artigo, sempre obedecendo a legislação concernente.

Art. 14º. Todas as alterações deverão ser precedidas de divulgação e consulta com vistas à ampla participação comunitária nas decisões que tangem as matérias de interesse local.

Art. 15º. Todas as alterações e revisões do Plano Diretor de Turismo deverão conter avaliação de profissional da área: Turismólogo, Técnico em Turismo ou Hospitalidade, Empresa especializada devidamente habilitada na área, bem como seu técnico responsável, ou instituição de ensino nas áreas de "Turismo ou Hospitalidade".

Art. 16º. Esta Lei entrará em vigor na data de sua publicação, revogadas as disposições em contrário, em especial a Lei nº. 1.910, DE 22 DE JUNHO 2016.

Sales, SP, 31 de julho de 2020

GENIVALDO DE BRITO CHAVES
Prefeito Municipal

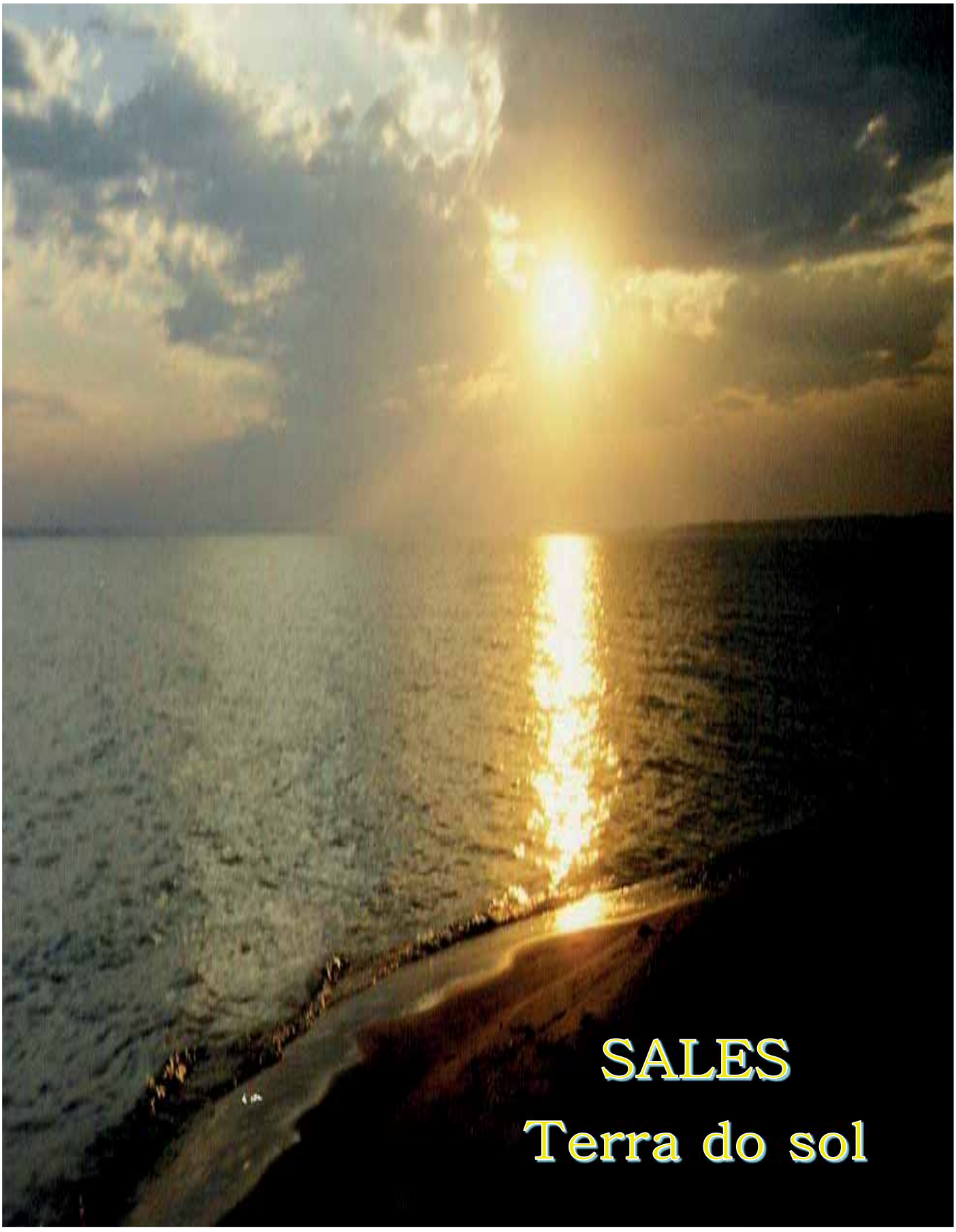
SALES
Terra do sol

Plano Diretor de Turismo Município de Sales

EXPEDIENTE

GENIVALDO DE BRITO CHAVES (Ni Baiano)
Prefeito Municipal
2017/2020

APARECIDO ROBERTO DA SILVA
Vice-Prefeito Municipal

DONIZETI EDISSEL DE OLIVEIRA
Secretário Municipal de Turístico

APOIO

Câmara Municipal de Sales
COMTUR
Trade Turístico

REALIZAÇÃO

BIOVERDE
ASSESSORIA E CONSULTORIA

Barbara Fernanda Luchiari Vassoler – ME
CNPJ 26.851.156/0001-70
bioverdeassessoria@gmail.com

LUIZ ANTÔNIO VASSOLER
Turismólogo

DESENVOLVIMENTO TÉCNICO
ANDRÉIA DOS SANTOS PODDA DOS ANJOS

3

SUMÁRIO

INDICE DE GRÁFICOS 6
INDICE DE IMAGENS 8
INDICE DE QUADROS 9
1. INTRODUÇÃO 11
1.2 Turismo 13
2. MENSAGEM DO PREFEITO 19
3. METODOLOGIA 22
4. O MUNICIPIO DE SALES 25
4.1. História 26
4.2. Bandeira e Brasão do município 37
4.3. Hino do município 37
4.4. Galeria dos Prefeitos 38
4.5. Dados Institucionais 39
4.5.1. Executivo municipal 42
4.5.1.1. Secretarias Municipais 43
4.5.1.2. Turismo 44
4.5.1.3. Saúde 46
4.5.1.4. Educação 47
4.5.1.5. Esporte 49
4.5.1.6. Assistência Social 50
4.5.1.7. Segurança 51
4.5.1.8. Saneamento Básico 52
4.5.1.9. Limpeza pública 53
4.5.2. Legislativo Municipal 53
5.INFORMAÇÕES AO TURISTA 57
5.1. Principais pontos turísticos 61
5.1.1. Atrativos Naturais 61
5.1.2. Atrativos Culturais e Históricos 66
5.1.3. Atrativos edificados 68

5.2. Como chegar 73
5.3. Serviços Disponíveis 75
5.3.1. Hospedagem 76
5.3.2. Alimentação 84
5.3.4. Abastecimento 85
5.3.6. Comércio em geral 86
5.4. Eventos Oficiais 90
6. PLANO DIRETOR DE TURISMO 105
6.1. Reestruturação Legal 105
6.2. Objetivos do Plano Diretor de Turismo 106
7. OFERTA E DEMANDA TURÍSTICA 109
8. METAS MUNICIPAIS ASSOCIADAS AO TURISMO 144
8.1. Ações Pontuais 145
8.2. Metas Municipais 145
8.3. Metas – Curto Prazo 145
8.4. Metas – Médio Prazo 147
8.5. Metas – Longo Prazo 148
9. CONSIDERAÇÕES FINAIS 151
10. REFERÊNCIAS 153
11. ANEXOS 155

INDICE DE GRÁFICOS

Gráfico	Título	Pg
01	Gênero	112
02	Escolaridade	113
03	Idade	114
04	Estado civil	114
05-A	Cidade de origem	115
05-B	Distância – Cidade de origem	117
06	Grupo de viagem	118
07	Acompanhantes	119
08	Meios de transporte	119
09	Portadores de necessidades especiais	120
10	Tipos de necessidades especiais	121
11	Motivo da viagem	122
12	Tempo de permanência	123
13	Local de hospedagem	123
14	Tipo de hospedagem	124
15	Utilização de agência de viagem	125
16	Fonte de informações para a viagem	126
17	Atrativos visitados	127
18	Atividades realizadas	128
19	Intenção de voltar a Sales	128
20	Expectativas	129
21	Pontuação global do município	130
22	Notas – Arborização	131
23	Notas – Atrativos turísticos	131
24	Notas – Bancos / caixas eletrônicos	132
25	Notas – Comércio	132
26	Notas – Conservação das praias	133
27	Notas – Conservação das ruas	133
28	Notas – Diversão noturna	134
29	Notas – Estacionamentos	134
30	Notas – Hospedagem	135
31	Notas – Hospitais	135
32	Notas – Limpeza das praias	136
33	Notas – Limpeza urbana	136
34	Notas – Postos de combustíveis	137
35	Notas – Postos de informações	137
36	Notas – Postos de saúde	138
37	Notas – Preços praticados – Bares	138
38	Notas – Preços praticados – Comércio	139
39	Notas – Preços praticados – Hospedagem	139

40 Notas – Preços praticados – Praias 140
41 Notas – Receptivo 140
42 Notas – Restaurantes 141
43 Notas – Rodovias de acesso 141
44 Notas – Sanitários públicos 142
45 Notas – Segurança pública 142
46 Notas – Sinalização turística 143
47 Notas – Sinalização urbana 143

INDICE DE IMAGENS

Imagem	Título	Pg
01	Macros regiões turísticas	15
02	Circuitos turísticos	16
03	MIT	17
04	Certificação MIT	18
05	Genivaldo de Brito Chaves – Prefeito municipal	20
06	Donizeti Edissel de Oliveira – Secretário de turismo	21
07	Brasão do município de Sales	38
08	Bandeira do município de Sales	38
09	Sales – População	40
10	Sales – Densidade demográfica	40
11	Sales – Pirâmide etária	40
12	Sales – População residente por religião	41
13	Sales – População ocupada	41
14	Sales – Salário médio mensal	41
15	Sales – Rendimento da população	41
16	Sales – Pessoal ocupado	41
17	Sales – Taxa de escolarização	41
18	Sales – Matrículas escolares	42
19	Sales – PIB	42
20	Sales – IDEB – Fundamental anos iniciais	42
21	Sales – Área territorial	42
22	Sales – IDEB – Fundamental anos finais	42
23	Sales – Esgotamento sanitário	42
24	Sales – Urbanização de áreas públicas	43
25	Sales – Arborização de vias públicas	43
26	Aparecido Roberto da Silva – Vice prefeito	43
27	Paço municipal	44
28	Logo COMTUR	46
29	Sales – Mapa turístico	61
30	Mapa – Sales e cidades da região	75
31	Mapa – Sales à São Paulo	75

INDICE DE QUADROS

Quadro	Título	Pg
01	Galeria dos prefeitos	39
02	COMTUR – Membros	46
03	Câmara Municipal – Constituição histórica	56
04	Restaurantes, pizzarias, lanchonetes, panificadoras, docerias e bares	86
05	Abastecimento	87
06	Sistemas financeiros	87
07	Saúde e beleza	88
08	Farmácias e drogarias	88
09	Vestuário e calçados	89
10	Supermercados, açougues e assemelhados	89
11	Casa – Móveis, reforma, decoração e utensílios	89
12	Agropecuárias e serviços para pet's	90
13	Serviços destinados à veículos	90
14	Comércio em geral	91
15	Advocacia, contabilidade e serviços assemelhados	91
16	Metas – Curto Prazo	148
17	Metas – Médio Prazo	149
18	Metas – Longo Prazo	150

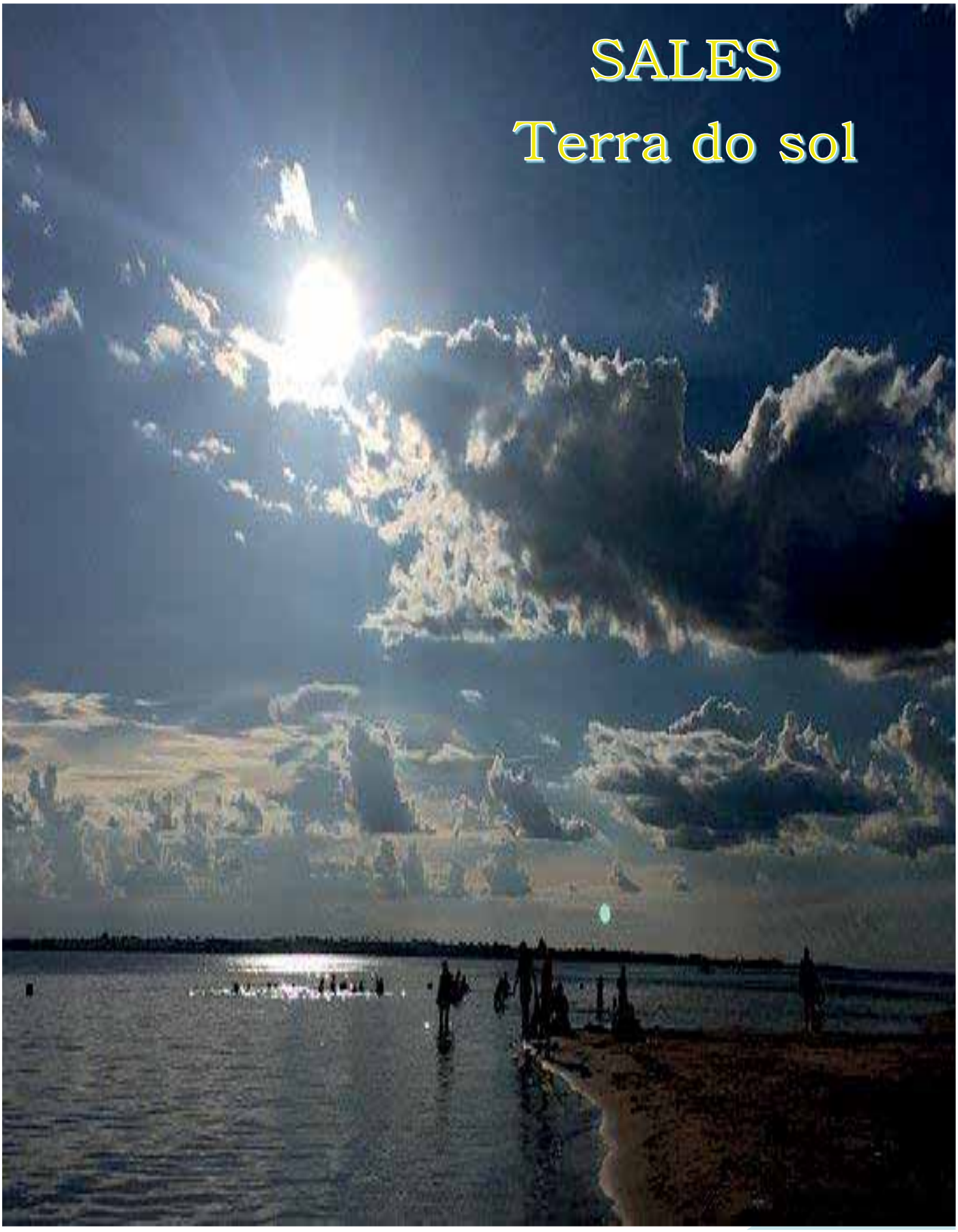
SALES
Terra do sol

1. INTRODUÇÃO

Definir planejamento turístico é complexo, Para Lohmann e Panosso (2012)[1], "é um processo que visa, a partir de uma situação dada, a orientar o desenvolvimento turístico de um empreendimento local, região, município ou país, tendo como meta alcançar objetivos propostos anteriormente ou durante a própria elaboração do planejamento".

É sabido que, sem planejamento, não é possível atingir qualquer objetivo. Desde o momento que se desperta, até o momento do repouso no fim do dia, há vários planejamentos. Portanto, ao pensar em um plano diretor, não poderia ser diferente. É necessário um planejamento. E para essa pesquisa, em especial, um planejamento turístico.

E para idealizar um planejamento turístico, é imprescindível que algumas etapas sejam realizadas e devidamente analisadas principalmente em relação à viabilidade do projeto.

As etapas do processo de planejamento devem seguir tal ordem:

Análise do ambiente (externo e interno), diagnóstico, prognóstico, estratégia, implantação e avaliação.

Braga (2007, pág. 15)[2], através de um organograma faz ainda, algumas subdivisões, alterando parcialmente essas etapas, a saber:

1. Introdução
   1.1. Objeto
   1.2. Missão

2. Inventário da situação atual
   2.1. Caracterização geral
   2.2. Levantamento da oferta
   2.3. Caracterização da demanda
   2.4. Investigação da comunidade
   2.5. Descrição da concorrência

3. Diagnóstico

[1] LOHMANN, G., PANOSSO, N. **Teoria do Turismo: conceitos, modelos e sistemas**, 2.ed. Editora Aleph, São Paulo, 2012.
[2] BRAGA, D. C. **Planejamento turístico: teoria e prática**. Rio de Janeiro: Elsevier, 2007.

3.1. Análise da oferta
3.2. Análise de dados da demanda
3.3. Análise da comunidade
3.4. Análise da concorrência

4. Prognóstico
4.1. Projeções
4.2. Tendências

5. Diretrizes de ação
5.1. Objetivos
5.2. Metas
5.3. Programas
5.4. Projetos

Uma preocupação latente ao elaborar um planejamento turístico, é a inclusão do autóctone. Sem que este tenha benefícios, não haverá, por parte dele, o menor interesse em contribuir com o turismo do local.

O município de Sales é referência regional na realização de eventos, mas ainda se faz necessário a capacitação dos moradores e comerciantes locais para uma melhor conscientização do turismo como fonte de renda para a cidade.

Trabalhar a hospitalidade para que o atendimento ao turista esteja muito próximo à perfeição, é fundamental. Um turista que sinta a inospitalidade dificilmente pagará para ver se aquele local está modificado para melhor, no futuro. Além do que, não indicará a ninguém uma visita e apontará todos os aspectos negativos do local.

De acordo com Camargo (2005)[3], "pessoas que viajam necessitam de acolhimento, envolvimento e a hospitalidade torna-se um tema caro à economia moderna". Portanto, para que o Plano Diretor se torne viável a curto, médio e longo prazo, é mister que se capacite, permanentemente todos os envolvidos no trade turístico, quais sejam, hospedagem, restauração, monitores e guias de turismo, meios de transporte, comerciantes em geral,

[3] CAMARGO, L. O. L. **Hospitalidade – Revista ABC do Turismo**. São Paulo: Ed. Aleph, 2005.

autóctones, dentre outros que possam ser citados ou abrangidos.

Para melhor compreensão da necessidade de um planejamento turístico e a viabilidade de Sales tornar-se um polo turístico, será feito um breve relato da cidade, sua fundação, história e atrativos e eventos realizados.

1.2 Turismo

A complexidade inerente ao turismo pode ser percebida na definição de De La Torre (1992 apud BARRETTO 2001)[4]:

> "O turismo é um fenômeno social que consiste no deslocamento voluntário e temporário de indivíduos ou grupos de pessoas que, fundamentalmente por motivos de recreação, descanso, cultura ou saúde, saem de seu local de residência habitual para outro, no qual não exercem nenhuma atividade lucrativa nem remunerada, gerando múltiplas inter-relações de importância social, econômica e cultural".

A Secretaria de Turismo do Estado de São Paulo foi criada no dia 1º de janeiro de 2011, pelo decreto 56.635 e se organiza pelo decreto Nº 56.635/2011, conforme é possível conhecer abaixo:

> Nossa função é promover o turismo como atividade econômica de forma estratégica, contribuindo para a geração de emprego, renda e desenvolvimento em todo o Estado. Cabe a esta pasta também:
> - Planejar, coordenar, implantar, acompanhar e avaliar as políticas de promoção do turismo;
> - Formular diretrizes para o desenvolvimento de ações que fomentem o turismo no Estado;
> - Apoiar outras instituições, particulares ou não, para a criação de políticas que incrementem o turismo;
> - Difundir as atrações turísticas de todo o Estado de São Paulo, dentro e fora do país;
> - Organizar permanentemente um inventário sobre o potencial turístico do Estado;
> - Incentivar a criação de escolas e cursos destinados à capacitação de profissionais para o exercício de atividades relacionadas ao turismo;
> - Elaborar o calendário turístico do Estado.

[4] BARRETO, M. **Manual de iniciação ao turismo**. 5ª. Campinas: Papirus, 2001

Sua estrutura envolve também o Departamento de Apoio ao Desenvolvimento das Estâncias e Municípios de Interesse Turístico (DADETUR), o Conselho Estadual de Turismo, o Conselho do Turismo Regional, Companhia Paulista de Eventos e Turismo S/A, também conhecida como TUR.SP, APRECESP e AMITESP.

O estado de São Paulo está ordenado em 34 regiões turísticas que se encaixam dentro de 15 macrorregiões. Tal divisão foi feita por dirigentes municipais (conselhos, prefeituras, coordenadorias e secretarias). Levou-se em consideração a proximidade geográfica e a afinidade entre produtos turísticos, como história e atrativos. Esta forma de organizar o Estado foi criada para facilitar a aplicação e o desenvolvimento de programas e projetos.



Imagem 01: Macros regiões turísticas
Fonte: Secretaria de Estado de Turismo[5]

[5] Secretaria de Estado de Turismo de São Paulo. **Regiões Turísticas**. 2016. Disponível em: <https://www.turismo.sp.gov.br/publico/noticia.php?codigo=56&cod_menu=56>

A Secretaria de Estado de Turismo de São Paulo também criou o mapa dos circuitos turísticos do estado.

São 27 grupos de municípios com características em comum, as quais são utilizadas para que eles se promovam como produtos turísticos por meio de roteiros e circuitos. Só são levadas em conta as cidades que tem a promoção turística em evidência. Esses circuitos e roteiros estão dentro das regiões turísticas.

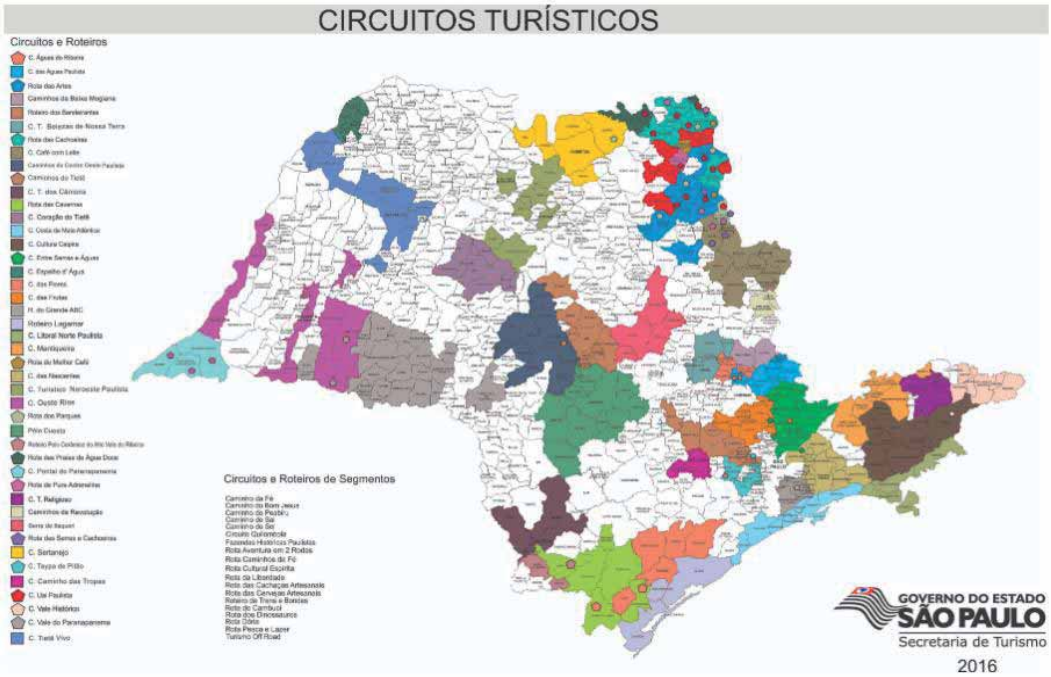

Imagem 02: Circuitos turísticos
Fonte: Secretaria de Estado de Turismo[6]

Em 2015, o Plenário da Assembleia Legislativa do Estado de São Paulo (ALESP), aprovou por unanimidade, a Proposta de Emenda à Constituição 11/2013, que foi encaminhada pelo Governador Geraldo Alckmin, que dá nova redação ao artigo 146, que tem o objetivo de ampliar o número de municípios

[6] Secretaria de Estado de Turismo de São Paulo. **Circuitos Turísticos**. 2016. Disponível em: <https://www.turismo.sp.gov.br/publico/noticia.php?codigo=56&cod_menu=56>

beneficiários dos recursos vinculados ao Fundo de Melhoria das Estâncias.

Dessa forma, o Estado de São Paulo amplia a abrangência de políticas públicas para o desenvolvimento do turismo no Estado através de um fundo constitucional.

Na prática, esta iniciativa do Executivo institui que 140 municípios serão de interesse turístico. Todos os municípios, excetos as Estâncias já existentes, concorrerão a esse grupo, e para participar desse time, os municípios deverão preencher alguns critérios como potencial turístico, Conselho Municipal de Turismo, serviço médico emergencial, infraestrutura básica, Plano diretor de turismo e expressivos atrativos turísticos. A emenda à Constituição aprovada pela ALESP representa uma enorme conquista para o turismo que é a segunda economia no mundo e também no Brasil:

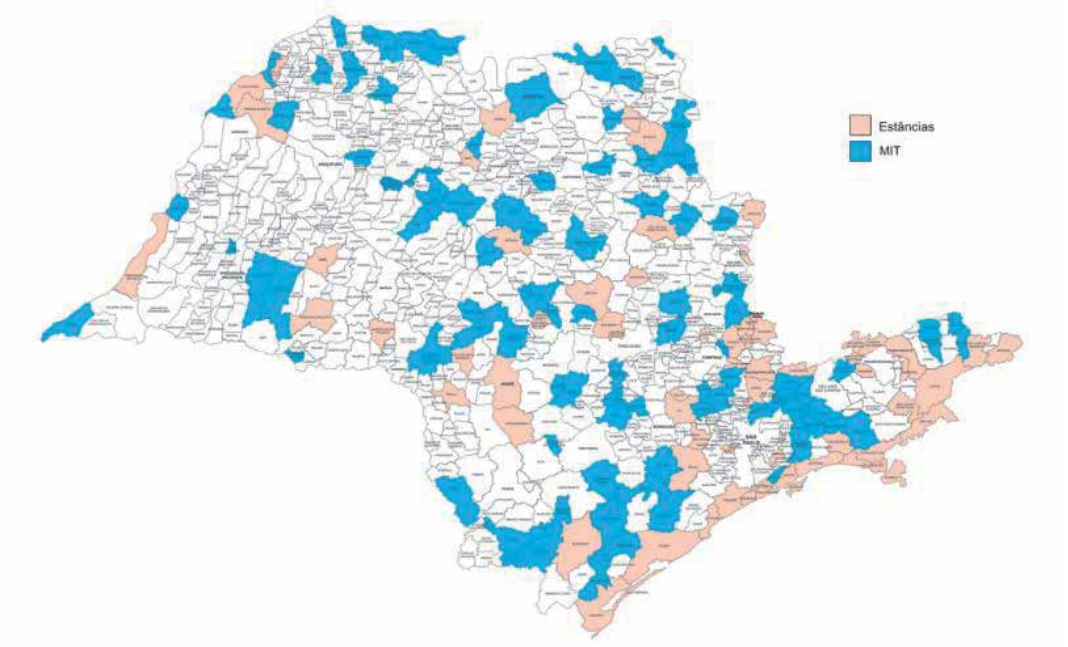

Imagem 03: MIT
Fonte: Secretaria de Estado de Turismo[7]

[7] Secretaria de Estado de Turismo de São Paulo. MIT. 2016. Disponível em: <https://www.turismo.sp.gov.br/publico/noticia.php?codigo=1354>

O município de Sales foi devidamente certificado pela Secretaria de Estado de Turismo do estado de São Paulo como município de interesse turístico – MIT no ano de 2019, conforme imagem abaixo:



Imagem 04: Certificação MIT
Fonte: PMS – Prefeitura municipal de Sales

O Turismo é uma das principais atividades econômicas do município. Com uma das melhores águas do mundo, no interior paulista, milhares de turistas visitam a cidade em busca das águas medicinais e seus tratamentos terapêuticos entre outros no balneário. Também buscam diversão, lazer e a tranquilidade que Sales oferece.

DIÁRIO OFICIAL
MUNICÍPIO DE SALES
Conforme Lei Municipal nº 1.982, de 11 de dezembro de 2017

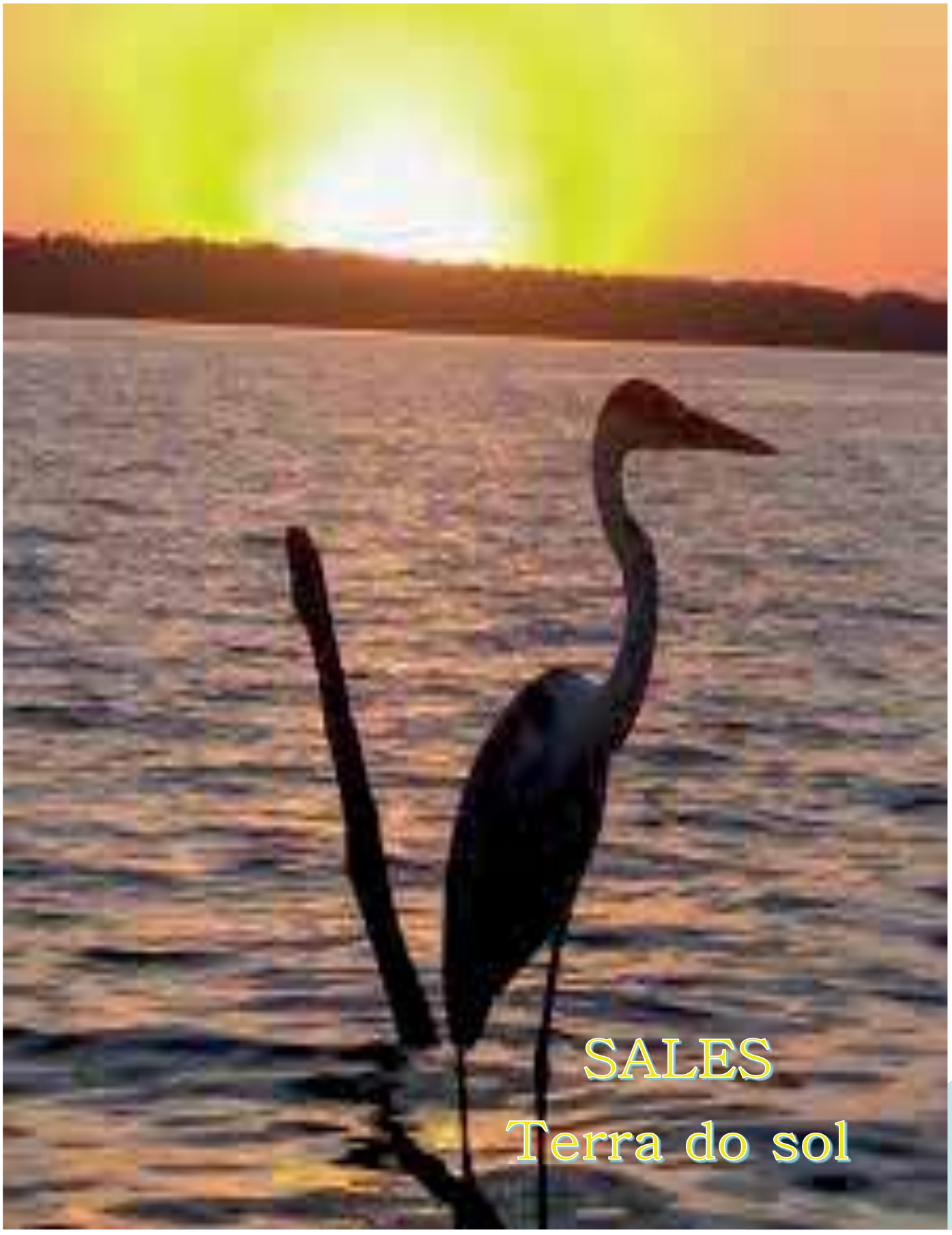

2. MENSAGEM DO PREFEITO

Sales é uma cidade situada no noroeste paulista, com uma população estimada em 6.000 pessoas. É uma cidade tranquila com reservas naturais preservadas, muito abundante em água. Tornou-se um dos mais atrativos pontos turísticos de toda região e do estado de São Paulo para amantes da natureza. Cidade de gente simples, trabalhadora e hospitaleira. O turismo vem transformando o município, gerando renda e divisas, melhorando o comércio e dando oportunidades de empregos aos moradores. Estamos preparando a cidade para atender todo tipo de turista, com infraestrutura adequada para proporcionar melhores condições aos munícipes e turistas. Trabalhamos para promover acessibilidade, melhorando guias com rebaixamentos e banheiros equipados para deficientes físicos ao redor de todo o comércio, praça da Matriz e nas praias nosso maior ponto turístico. Receber o selo do MIT (Município de Interesse Turístico), nos possibilitou melhorar o aspecto visual da cidade e investir em infraestrutura. Estamos de braços abertos para receber bem o turista!



Imagem 05: Genivaldo de Brito Chaves
Prefeito municipal
Fonte: PMS – Prefeitura municipal de Sales

Sales está localizada no noroeste paulista com uma população estimada em 6 mil habitantes. Possui belezas naturais exuberantes, com matas nativas e parte da mata atlântica extremamente conservada. O rio Tietê é um verdadeiro mar de água doce. Sua extensão de uma margem a outra, é de se perder de vista, com água límpidas e transparentes. O pôr do sol sobre o rio Tietê é magnífico. Por tantas belezas, o município recebeu o cognome de "Terra do sol". O turismo é totalmente eclético, atendendo as necessidades de todas as classes sociais: Temos praias de acesso público, hotel, pousada, ranchos de veraneio e até um resort, que é referência no estado de São Paulo. Uma cidade pequena, do tipo que, "todo mundo conhece todo mundo"? engana-se quem pensa assim. A cidade mudou esse conceito. Às vezes, em lanchonetes, restaurantes, bares e sorveterias nos sentimos turistas dentro da nossa própria cidade. Olhamos as mesas ao nosso redor e já não reconhecemos as pessoas. O turismo mudou para melhor a característica de cidadezinha do interior. Nosso comercio está cada vez mais preparado e diversificado para melhor atender quem aqui reside e nos visitam. Quanto orgulho! Filas em padarias? Isso virou rotina em alta temporada e finais de semana. E nós não achamos ruim, pois com as filas vem o aumento na geração de empregos. Nossa gastronomia mudou, rompeu barreiras, dando opção aos munícipes e turistas de usufruírem de uma culinária, antes saboreada, apenas em grandes centros. É visível a transformação na geração de empregos, na melhoria das fachadas dos comércios e da cidade. Com a conquista do MIT (Município de Interesse Turístico), foi possível melhorar nossas praias, avenidas e praça dando maior conforto aos munícipes e turistas. Há um ditado que diz "Quem bebe água de Sales sempre volta". E é verdadeiro. Se você ainda não conhece essa cidade linda e hospitaleira, está na hora de conhecer. Na entrada da cidade você será recepcionado por um monumento com 11 metros de altura: nosso "Cristo Redentor" de braços abertos, o que não difere do sentimento dos Salenses. Venha para a Terra do Sol curtir o que há de melhor em riquezas naturais (flora e fauna) no estado de São Paulo.



Imagem 06: Donizeti Edissel de Oliveira
Secretário municipal de Turismo
Fonte: PMS – Prefeitura municipal de Sales

DIÁRIO OFICIAL
MUNICÍPIO DE SALES
Conforme Lei Municipal nº 1.982, de 11 de dezembro de 2017



3. METODOLOGIA

Para a elaboração do Plano de Turismo do município de Sales, estado de São Paulo foi realizada extensa revisão na metodologia e produto final do Plano Diretor de Turismo anterior, realizado em 2015, além de ser efetuado a atualização do inventário municipal de atrativos turísticos, atrativos culturais e edificados, meios de hospedagem, serviços disponíveis aos turísticas, entre outros dados relevantes para a execução dos trabalhos.

Como material de apoio para a execução do relatório final, também foi efetuado coleta de informações em fontes secundárias e pesquisas primárias.

A coleta em fontes secundárias foi efetuada através do método de pesquisa bibliográfica em publicações oficiais na internet, revistas, livros, acervo da prefeitura municipal, entre outras fontes de informações.

A pesquisa primária foi efetuada através de pesquisa de demanda, geradas com relatório próprio, realizada com fluxo de turistas nos atrativos locais, com a devida análise, compilação e produção de gráficos, para melhor visualização e fácil entendimento.

As perguntas foram realizadas em formato aberto e fechado, de múltipla escolha para as fechadas, todas com efeito qualitativo e quantitativo.

A abordagem dos entrevistados foi de forma aleatória, gratuita e identificada.

Aos entrevistados foram solicitadas informações sobre seu perfil, perfil do grupo de viagem, hospedagem, atrativos visitados, atividades executadas, entre outros, além da solicitação de notas (de pontuação variante entre 01 e 10) para os serviços oferecidos e a estrutura municipal turística, entre outros.

Os dados obtidos nos dois referenciais – primário e secundário, são essenciais para a segmentação da demanda turística, utilizando-se para a inserção de novas estratégias de marketing para o fomento do turismo local,

permitindo realizações municipais pontuais com o intuito de oferecer ao turista uma experiência maravilhosa, com sabor de retorno em breve.

A administração municipal está empenhada em promover, incentivar e aprimorar o turismo local, com o detalhamento das ações a serem executadas a curto, médio e longo prazo, para otimizar o turismo local e solidificar o município de Sales como atração turística regional, estadual e quiçá nacional.



SALES – Terra do sol



4. O MUNICIPIO DE SALES

Penetrando pelo antigo caminho aberto por ocasião da Guerra do Paraguai, pelas forças Imperiais, em 1918 a família Boava se instalou na margem direita do córrego do Cervinho, afluente do rio Tietê, numa região ainda dominada pela mata virgem[8].

Logo a seguir vieram os colonizadores e suas famílias, como os Moreira Luiz, Mendes Fernandes, Zezé Paulino, Cezário José Castilho, José Alves de Lima, Vigilato Alves de Moura, Evaristo Machado de Oliveira, Pedro Domingues da Silva, Maria Leopoldina e outros que, após a derrubada da mata, implantaram suas fazendas.

Em 1919, proveniente de Barretos, Ramillo Salles adquiriu a fazenda Bebedouro, de propriedade de Pedro Domingues da Silva e, em 1922, também adquiriu de Maria Leopoldina uma área, de 16 alqueires, localizada entre o córrego do Cervinho e o rio Cubatão, em Barra Mansa, onde traçou arruamento, levantou um cruzeiro e uma capela em louvor a São Benedito, em torno da qual se formou o povoado de "Capoeirinha".

Criado O Distrito de Paz, em 1921, no Município de Novo Horizonte, teve o nome alterado para Vila Sales, em homenagem a seu fundador. Em 1944, foi reduzido para Sales.

Formação Administrativa:

Antigo Distrito de Vila Sales, do Município de Novo Horizonte, e que pelo Decreto Estadual nº 9775, de 30 de novembro de 1938, passou a denominar-se Sales.

Em 1939-1943, o Distrito de Sales figura no Município de Novo Horizonte a mudança de topônimo, de Vila Sales, foi estabelecida pelo Decreto Estadual nº 11069, de 4 de maio de 1940, baixado em virtude do Decreto-lei

[8] IBGE – Instituto Brasileiro de Geografia e Estatística. SALES – História. Disponível em: <https://cidades.ibge.gov.br/brasil/sp/sales/historico>

Federal nº 2104, de 2 de abril de 1940.

Pelo Decreto-lei Estadual nº 14334, de 30 de novembro de 1944, o Distrito de Sales foi transferido do Município de Novo Horizonte para o Novo Município de Irapuã, onde figura em 1945-1948, voltando novamente para Novo Horizonte por força da Lei nº 233, de 24-XII-48, que fixou o quadro territorial para 1954-58.

Elevado à categoria de Município pela Lei Estadual nº 5285, de 18 de fevereiro de1959, desmembrado do Município de Novo Horizonte, e parte do Município de Irapuã, com sede no Distrito de Sales. Constituído do Distrito sede. Sua Instalação verificou-se no dia, 01 de janeiro de 1960. Assim permanecendo em divisão territorial datada de 01-VII1960.

4.1. História[9]

As primeiras famílias radicadas em Sales, em meados de 1900 a 1914, quando ainda era sertão do território central do Estado de São Paulo, foram as de Belarmino Ribeiro de Oliveira e sua mulher, Helena Cândida da Silva, Francisco Antônio de Lima e sua mulher, Anna Cândida da Silva, Sebastião Pinto, José Mendes Fernandes, Manoel Mendes, Paulino Maria, José Helena e filhos e Horácio Mira.

Em 1909, Pedro Domingues da Silva, vulgo Pedro Mulato, e sua mulher, Idalina Maria de Jesus, compraram de Francisco Antônio Lima uma gleba de terra, ainda mata virgem, de 62 alqueires.

Em 1912, trabalhavam na fazenda Barra Mansa, de propriedade de José Paulino de Oliveira, pai de Oliveiro, Waldemar e Noêmia Castilho, os senhores Joaquim Bentão, Manoel Bragança, Thiofilio Theodoro e Elizário José da Silva.

No ano seguinte, chegaram Salomão Rodrigues Monteiro,

[9] História do município de Sales, contada por José Amêndola, retirada da página eletrônica da Prefeitura, disponível em: <http://www.sales.sp.gov.br/sobre-a-cidade/historia>

Martiniano Paes de Oliveira, Ezau Ferreira Raisca e Roldão Pedro Nogueira.

Em 1917, Anna Cândida, conhecida como Leopoldina, mandou elaborar uma planta para a formação de um povoado, onde seria a futura cidade. Lugar recebeu o nome de Capoeirinha e foi atraindo o povo que residia junto aos índios, às margens do córrego Barreiro do Meio. Este lugar recebeu o nome de Espraiada.



Os pioneiros José Paulino Castilho de Oliveira, sua mulher, Maria Castilho de Oliveira e os filhos Oliveiro (1º), Waldemar (2º) e Noêmia (3º), em foto de 1920.

Vindo de uma cidade desconhecida, este povo encontrou-se com a tribo de índios e por ali ficou. Construiu casas de sapé e barrote, cobertas de folhas de coqueiro.

Leopoldina foi atrás deste povo e os levou para a Capoeirinha.

Joaquim Bentão construiu uma casa de tijolos (tijolão feito de barro vermelho) e de madeira tirada do mato. Este homem era considerado um herói. Chegou por aqui depois de fazer picadas na densa floresta.

Havia muitas doenças na época, entre eles a "maleita", que matava em dois dias de febre alta e intermitente.

Por volta de 1917/1918, os guerreiros do Conde D'Eu, saídos da capital rumo ao Paraguai, passam pela região. Fizeram picadas, conforme vestígios, atravessando rios por pinguelas, inclusive o Barra Mansa.

Derrubaram uma grande árvore que ligou as margens. Nessa passagem ocorreu uma grande tragédia. Cinco pessoas, entre elas o padre que acompanhava a expedição, caíram no rio Barra Mansa e morreram afogadas. Foram sepultadas às margens do rio. O local recebeu o nome de "Cemitério dos Pimentas" e de "Poço do Padre".



Tal expedição passou pelas cidades de Araraquara, Bela Vista das Pedras (hoje Itápolis), São José da Estiva e São José da Trindade (hoje Novo Horizonte).

Foram famílias desbravadoras de matas as de José Capitelli (que trabalhou de oleiro na lagoa de José Paião e João Barbosa), de João Correião, de Cezário José de Castilho, de Lázaro Tolentino de Oliveira, de Joaquim Ramalho, conhecido por "Lopinho", de José Pracídio (ferreiro fabricante de cruzes do Cemitério dos Esquecidos. Pracídio se casou com uma filha dos chefes dos índios, batizada de Geralda no dia do casamento. O casal morou em Capoeirinha até 1936.

A tribo de índios encontrada às margens do rio Cervinho e Barreiro do Meio era da nação Guarani. Moravam em casas de sapé cobertas por folhas de bacuri. Essas famílias ali se organizaram e ali formaram Águas Espraiadas.

Dentro da mata, existe o "Cemitério dos Esquecidos". Na sua entrada, do lado esquerdo, está sepultado um dos chefes indígenas. Além dos índios, forma enterrados moradores do lugarejo, bem como Belarmino Oliveira, Francisco Lima, Sebastião Pinto, José dos Santos e Joaquim Machado.

Os mortos eram transportados em carroças ou em "bangües" (espécie de rede dependurada em um pedaço de madeira roliça, colocada no

ombro de duas pessoas). Os corpos eram enterrados envoltos nos próprios tecidos.

A chegada de Ramillo Salles:

Em 1920, chegavam a Capoeirinha Ramillo Salles e seus irmãos. Compraram de Pedro Mulato uma propriedade de 62 alqueires, conforme escritura datada de 07 de julho de 1921, na fazenda Cervinho de Cima. Compraram outra propriedade, conforme escritura de 01 de agosto de 1921. Ramillo Salles se mudou de Barretos com a família para as novas propriedades. Levou com ele a família de João Andreza, sem empregado de confiança.

Em 1921, chegavam a Capoeirinha Aquiles Fumes e sua família. Ele construiu a segunda casa de tijolos e montou uma sapataria. No mesmo ano, "Tio Miguel" vendia pinga e rapadura.



João José do Magalhães foi o primeiro comerciante do ramo de armazéns de secos e molhados, no mesmo ano. Vendia tecidos, bangües.

Ainda em 1921, Paulino da Costa foi o maior criador de porcos de engorda. Os animais eram tocados em Itápolis e Araraquara por produtos que não existiam no local, como sal, querosene, farinha de trigo, açúcar. O transporte dos porcos era feito com carros de bois. As viagens duravam entre 30 e 40 dias. Os porcos que não resistiam eram mortos. Suas carnes eram salgadas e colocadas em jacás, hoje conhecidos como balaios.

A fazenda Bela Vista, posteriormente conhecida por Corredeira, produzia arroz, feijão, milho e algodão. Depois passou a produzir ramin, com máquinas para desfibrá-los. O administrador era Joaquim Florêncio do Amaral, popularmente conhecido por "Quinzinho".

Ainda em 1921, chegou José Alves de Lima, conhecido por "Cajuru". Ele comprou um sitio às margens do córrego Capoeirinha, construiu um engenho que produzia rapadura e tijolo baiano. Na mesma época chegaram João Venâncio e José Carapina.

A primeira serraria:

Em 1922, chegava à Capoeirinha Estácio Taboas com sua família.



Ele construiu uma serraria, dando impulso na serragem de madeiras das matas nativas para servir de construções de casas. As toras eram retiradas e transportadas pelo então conhecido carreiro Mário Floriano de Oliveira.

Em 1923, Miguel Tarsitano comprou uma gleba de 300 alqueires de João Moraes. Junto chegou Paschoal Amêndola, que construiu outra serraria, uma máquina de benefício de arroz e um moinho de fubá.



Em dezembro de 1924, Paschoal Amêndola trazia toda a família, vinda de Ariranha. O fazendeiro Miguel Tarsitano continuava a prosperar. Em 1933, construiu uma usina de açúcar e passou a fabricar a famosa pinga "Santa Maria".

Seus dois filhos, Antônio Romeu Tarsitano, advogado, e Raul Tarsitano, médico, passaram a se dedicar a causas humanitárias. O médico atendia famílias carentes gratuitamente. Outo filho, Floriano Tarsitano, se

elegeu prefeito anos mais tarde, em 1972.

Em 04 de abril de 1923, reuniram-se no atual largo do jardim, onde foi levantado o primeiro cruzeiro, José Paulino, José Helena, Manoel Mendes Fernandes, Miguel Tarsitano, Paschoal Amêndola, Ramillo Salles, Joaquim Ramalho, José Moreira Luiz, Joaquim Limão, Estácio Taboas (doador do cruzeiro) e Cezário de Castilho.

A primeira capela:

Na mesma época, foi construída a primeira capela para o padroeiro, São Benedito. Houve uma festa idealizada por José Severino. Ele doou outra imagem de São Benedito e um motor movido a querosene que produzia energia para iluminar o local.

A primeira imagem de São Benedito foi doada por Cezário de Castilho, pai de José Cezário de Castilho, conhecido como Cita Castilho. A imagem ficou na fazenda Tabaju até meados de 1944, quando José Amêndola e o padre Osvaldo Alfredo Pinto, depois de conversarem com Cita Castilho, transladaram o santo para a Igreja Matriz de São Benedito.

Em 1924, não havia carro, mas Paschoal Amêndola comprou um caminhão Ford, de pneus de borracha maciça, rodas raiadas de madeira. O veiculo era utilizado para transporte de madeiras para um depósito em Catanduva, de propriedade de Miguel Tarsitano. A viagem durava um dia. A fazenda de Tarsitano prosperava. Já plantava café, tinha uma olaria, várias casas de colonos.

Em 1924, Lázaro Tolentino de Oliveira comprou de Isaque uma gleba de terra de 80 alqueires. Transformou a mata em plantio de café e doou uma porção de terra para a construção do atual cemitério municipal.

Em 1925, radicou-se no vilarejo Sebastião Ferreira de Souza, casado com Francisca, conhecida como Chica Ferreira. Ele ficou conhecido na região por ser um forte sitiante criador de porcos e cabritos, às margens do córrego Bebedouro.

Em 1928, chegava da cidade de Japurá o senhor Nagib Karan

com a família. Ele trabalhou no ramo de barbearia até 1940.

O primeiro casamento:

Conforme dados obtidos junto a Armando Ferretti, cartorário em Irapuã, Sales teve seus registros anotados naquele cartório entre 1927 e 1933. O primeiro casamento de moradores de Sales, registrado em Irapuã, aconteceu em 28 de setembro de 1927. Casaram-se Júlio Perciliano do Nascimento e Maria Apparecida Amêndola.



A primeira certidão de nascimento lavrada naquele cartório, em 19 de setembro de 1927, foi de Juvenal Lopes da Silva, filho de João Lopes da Silva e Maria Amélia Arruda.

Sales ganhou seu cartório em 1933. Foram cartorários João Honório Pereira, José Camargo, Sebastião Caetano Pereira, João Gonçalves Leite, José Curalho Salgado, Antônio Cintra e Vicente Valentim Valente. Após a morte de Valente, o cartório ficou aos cuidados de seus filhos Fernando, Mércia e Marcos.

A primeira loja:

De 1928 a 1935, Vila Sales teve sua primeira loja de roupas e a primeira bomba de gasolina, de propriedade de José Jamus.

Paulo Calixto e João Amêndola dedicaram-se ao ramo de alfaiataria no período de 1930 a 1940.

Theodomiro Ferreira Costa chegou em 1931, para trabalhar na fazenda de Miguel Tarsitano. Trabalhou no engenho de açúcar, fabricando

melado que era transformado em açúcar mascavo.

A primeira pensão da cidade foi de José Arruda, entre 1930 e 1940.

Entre 1930 e 1935, foi aberta a passagem de Sales para Mendonça, sobre o rio Barra Mansa, com a construção de uma grande ponte, denominada "Nego Baiano".

Em 1933, instalava-se em Sales o primeiro aparelho telefônico, na residência de Fernando Tarsitano. Sua filha Rosa foi a primeira telefonista.

Entre 1932 e 1935, Manoel Raimundo, conhecido por Manezinho Baiano, fabricava farinha de mandioca, ao lado do atual cemitério.

Sebastião Ananias era dono de um açougue e, paralelamente, produzia e vendia sabão, entre 1935 e 1940. Nessa época, Alfredo Cardoso, pai de Edvaldo, de Novo Horizonte, possuía um caminhão modelo 1929.

Em 1935, chegou a Vila Sales o senhor Joaquim Sampaio e comprou a serraria de Estácio Taboas. Construiu oito casas de tábuas para seus filhos. Aqui morou até 1942, quando se mudou para Dracena.

Também em 1935 chegava a família de Gabriel Assad, vinda de Taquaritinga. Instalou-se no ramo de comercio com um grande armazém de secos e molhados.

Entre 1935 e 1941, Nicolau Barleta, "o festeiro", promovia todos os anos, no dia 13 de maio, dia de São Benedito, com uma grande fogueira ao lado da capela, com danças folclóricas. Os dados foram colhidos junto a Maria Aparecida Mateus, nascida em 1915.

Em 1934 ou 1936, Sales contou com uma grande plantação de vassoura e outra de girassol.

Em 1937, chegava Paulino Gonzaga, vindo de Pindorama. Comprou um sitio às margens do córrego Capoeirinha e ali construiu um engenho que produzia tijolo baiano e rapadura.

Em 20 de agosto de 1939, Benjamin Buratto comprou de Lázaro Tolentino de Oliveira uma área de 80 alqueires de terra, segundo Bruno Buratto.

Em parte deste terreno hoje está o cemitério municipal.

Antes da criação e da instalação do município, o lugarejo contou com pessoas importantes que ajudaram no desenvolvimento. Eram considerados fiscais da cidade João Januário de Freitas, João Florêncio Pereira, Emília Tarsitano e Alcídio Sales.

Em 1949, foi nomeado subprefeito Júlio Bragato, que deixou de lembrança as arvores do jardim.

Entre 1939 e 1940, Sales tinha ligação com Novo Horizonte e Lins por meio de uma jardineira movida a gás extraído de carvão vegetal. O dono era Francisco Machado. Uma viagem de Sales a Novo Horizonte durava no mínimo três horas (entre 9h e meio dia).

José Lunes, vindo com sua família de Campo Belo (MG), forneceu energia, com luz a gás extraída de carvão vegetal, entre 1942 e 1951. O fornecimento de energia foi idealizado por seu filho Mansur Lunes.

Assim que chegou, José Lunes comprou uma padaria que tinha sorveteria e bar com mesa de sinuca, um dos poucos pontos de lazer do povoado.

Em 16 de agosto de 1945, foi criado o Grupo Escolar de Sales, com duas salas de aula. Funcionavam duas classes no período da manhã e duas à tarde. A primeira diretora se chamava Isaura Bueno Gonçalves Melara. O inspetor era Gastão da Silveira.

A senhora Alice Carlos Nardachione, conta que em 1946 veio trabalhar como diarista no Grupo Escolar. Segundo ela, um dos primeiros professores foi o senhor Edie José Frey.

Em 9 de agosto de 1950, chegava o senhor Paschoal Nardachione com sua família, vindo do município de Monte Alto. Comprou a fazenda São Sebastião.

Devota, a família muito contribuiu para a construção da atual Igreja. Conforme relatos do senhor Laerte Carlos Nardachione, entre os anos de 1930 e 1940, Vila Sales já se destacava na região pelas corridas de cavalo.

Na Rua Artur Bernardes, hoje Avenida Ramillo Salles, havia uma pista dupla de 600 metros. Foi um dos principais esportes do lugar durante muitos anos.

Em 1952, teve início o movimento pela instalação da energia elétrica. Poucas residências tinham luz elétrica, além de duas padarias e sorveterias no centro.

Em 1955, foi instalada a energia elétrica com 6.000 volts de potência, o suficiente para iluminar todas as casas do Distrito. Participaram do evento, autoridades como o senhor Euclides Cardoso, prefeito de Novo Horizonte, Salomão Eid, vereador naquela cidade, além dos senhores Ramillo Salles, Alcídio Sales, subprefeito de Sales, José Estéfano, candidato a Deputado Estadual, entre outros.

Criação e emancipação do município:

Em 18 de fevereiro de 1959, através do Decreto Lei Estadual nº 5285, o Distrito é elevado à categoria de Município, com a denominação de Sales, desmembrando-se do município de Novo Horizonte, e parte do município de Irapuã. Sua instalação verificou-se em 01 de janeiro de 1960.

A chegada da energia elétrica:

Em 18 de julho de 1961, uma grande festa marcou a iluminação da Praça da Matriz, com a presença, entre outros, dos senhores João Pagani, primeiro Prefeito de Sales, Same Eid, Vice Prefeito, Domingos Lott Neto, Deputado Estadual, e Vereadores da primeira legislatura.

A solenidade foi marcada pela morte trágica do eletricista Clodovil, da cidade de Irapuã, que fazia a ligação da rede.

Em 02 de janeiro de 1962, foi instalada a Delegacia de Polícia do município. O primeiro Delegado foi o senhor Irineu Silveira Franco.

Em 10 de março de 1962, o então Governador Dr. Adhemar de Barros visitou o município de Sales.

Em agosto de 1963, foi instalado o Posto de Puericultura, e a primeira funcionária foi à senhora Olga Sales. Também em 1963, instalava-se

na cidade, a Caixa Econômica Estadual, anexa a já existente Coletoria Estadual. O primeiro funcionário do banco foi o senhor Armando Fonseca.

Em 1966, na gestão do prefeito José da Costa Marques, houve a retirada dos "mata-burros" colocados na entrada da cidade, na estrada que liga a Irapuã. Em 30 de janeiro de 1969, o Diário Oficial do Estado publicava a criação do Ginásio Estadual Ramillo Salles.

Cemitério dos Esquecidos:

Um cemitério dentro de uma mata, onde estão enterrados corpos de índios e brancos, que viveram no final do século XIX e início do século XX. Esse é o Cemitério dos Esquecidos, localizado dentro das matas, às margens do Rio Cervinho, e um dos principais pontos turísticos da cidade de Sales.



Construído pelos índios guaranis que habitavam as proximidades do Córrego do Barreiro do Meio, o cemitério é considerado um patrimônio histórico pelos moradores da cidade.



No cemitério estão enterrados 115 corpos, entre eles chefes indígenas, e também os primeiros moradores do vilarejo "Capoeirinha", antigo nome da cidade de Sales, e que foi fundado no final do século XIX. Registros no cartório da cidade comprovam que os primeiros brancos que povoaram o vilarejo foram enterrados no cemitério[10].

[10] Todas as fotos inseridas pertencem ao acevo da Prefeitura municipal de Sales.

4.2. Bandeira e Brasão do município



Imagem 07: Brasão do município de Sales
Fonte: PMS – Prefeitura municipal de Sales



Imagem 08: Bandeira do município de Sales
Fonte: PMS – Prefeitura municipal de Sales

4.3. Hino do município

O Hino do município de Sales foi instituído em 18 de dezembro de 2003, por força da lei nº 1.374/03. O hino foi composto por Regina Bessani Peixe e música de Lucimara Alcântara Fernandes Prette.

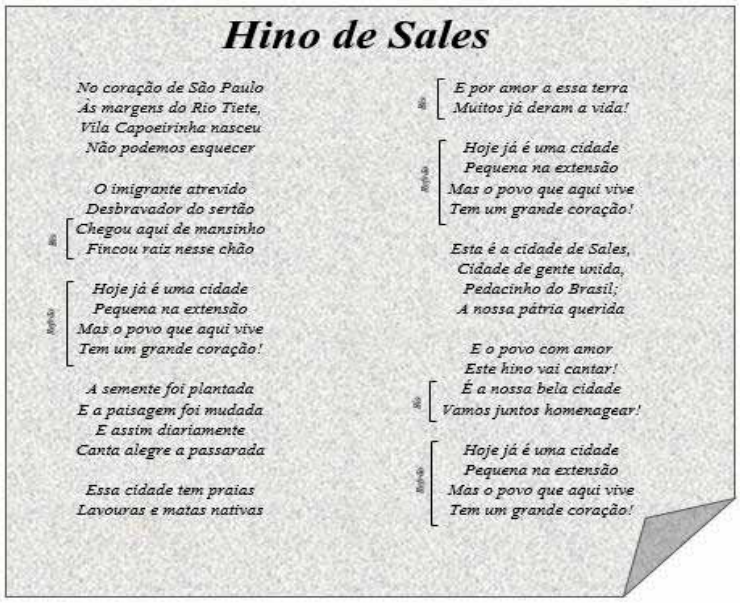

4.4. Galeria dos Prefeitos

A chefia do Poder Executivo do município de Sales apresentou os seguintes prefeitos e vice prefeitos:

PERÍODO	PREFEITO	VICE
2017 – 2020	Genivaldo de Brito Chaves	Aparecido Roberto da Silva
2013 – 2016	Charles Cesar Nardachioni	Aparecido Roberto da Silva
2009 – 2012	Genivaldo de Brito Chaves	Armando Luiz Gonçalves
2005 – 2008	Genivaldo de Brito Chaves	Cleide Burato da Silva
2001 – 2004	José Antônio Amêndola	Doralice Menezes de Compareto
1997 – 2000	José Antônio Amêndola	Oliveiro Castilho Neto
1993 – 1996	Olímpio Antônio Cardoso de Moraes	Jovino Francisco Ribeiro
1989 – 1992	José Antônio Amêndola	Jefferson Simielli
1983 – 1988	Nelson Bertoni	Juvenal Ferreira dos Santos
1977 – 1982	José da Costa Marques	Darcy Ribeiro da Cunha
1973 – 1976	Floriano Tarsitano	Geraldo Rodrigues Estrela
1969 – 1972	Abrão Salles	Edgard Zacarias Pardi
1964 – 1968	José da Costa Marques	Floriano Tarsitano
1960 – 1963	João Pagani	Same Calil Nicolau Eid

Quadro 01: Galeria dos Prefeitos
Fonte: PMS – Prefeitura municipal de Sales

4.5. Dados Institucionais

Sales tem como lema "CIDADE DO SOL" e o gentílico é SALENSE. Pertence a microrregião de Novo Horizonte. Localiza-se a uma latitude 21°20'28" sul e a uma longitude 49°29'07" oeste, estando a uma altitude de 448 metros. Clima predominante é o subtropical.

De acordo com dados fornecidos pelo IBGE[11], sua população estimada é de 6.331, e a população no último censo (2010) era de 5.451 habitantes.



Imagem 09: SALES – População
Fonte: IBGE



Imagem 10: SALES – Densidade demográfica
Fonte: IBGE

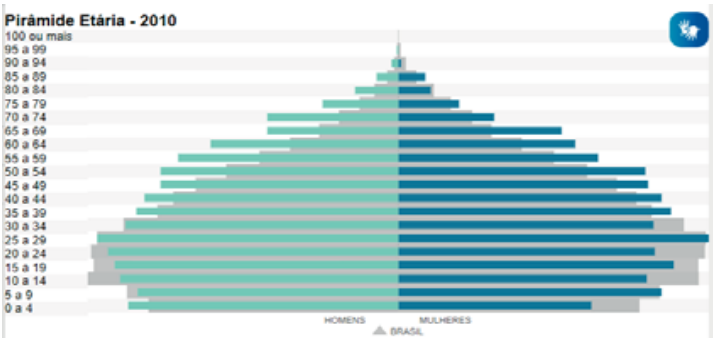

Imagem 11: SALES – Pirâmide etária
Fonte: IBGE

[11] IBGE – Instituto Brasileiro de Geografia e Estatística. **Panorama municipal de Sales/SP**. Disponível em: <https://cidades.ibge.gov.br/brasil/sp/sales/panorama>



Imagem 12: SALES – População residente por religião
Fonte: IBGE

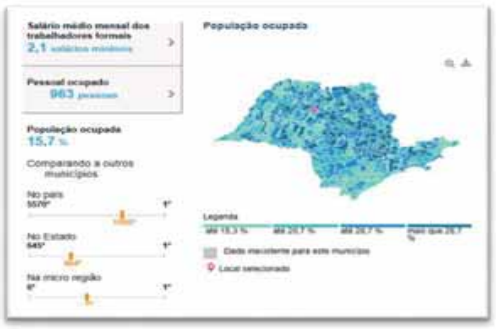

Imagem 13: SALES – População ocupada
Fonte: IBGE

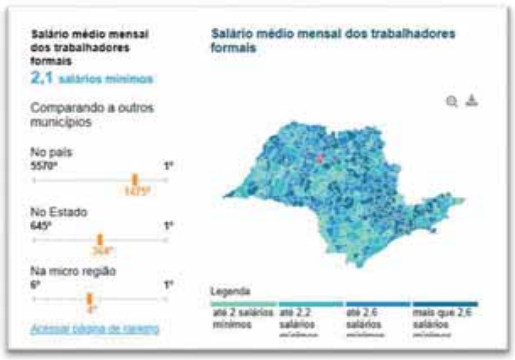

Imagem 14: SALES – Salário médio mensal
Fonte: IBGE

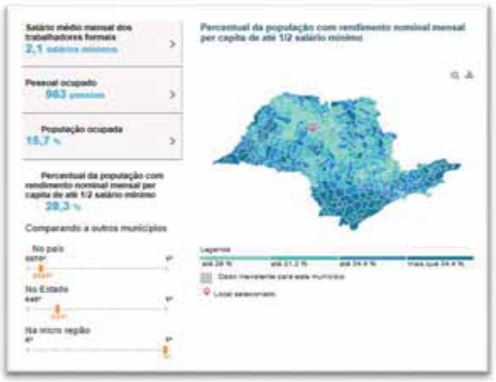

Imagem 15: SALES – Rendimento da população
Fonte: IBGE



Imagem 16: SALES – Pessoal ocupado
Fonte: IBGE

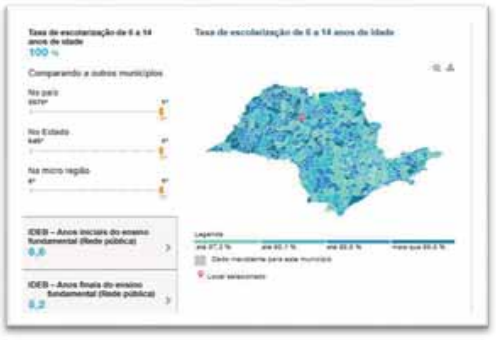

Imagem 17: SALES – Taxa de escolarização
Fonte: IBGE



Imagem 18: SALES – Matrículas escolares
Fonte: IBGE

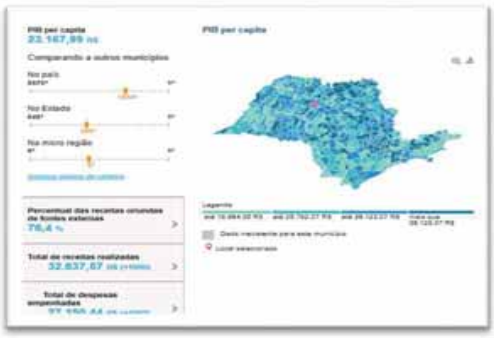

Imagem 19: SALES – PIB
Fonte: IBGE

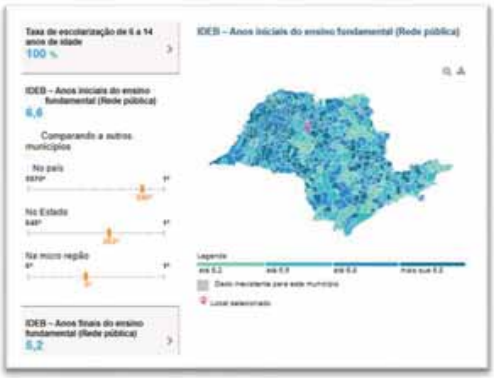

Imagem 20: SALES – IDEB Fundamental anos iniciais
Fonte: IBGE

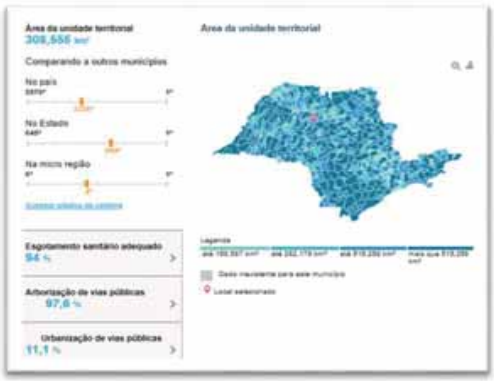

Imagem 21: SALES – Área territorial
Fonte: IBGE

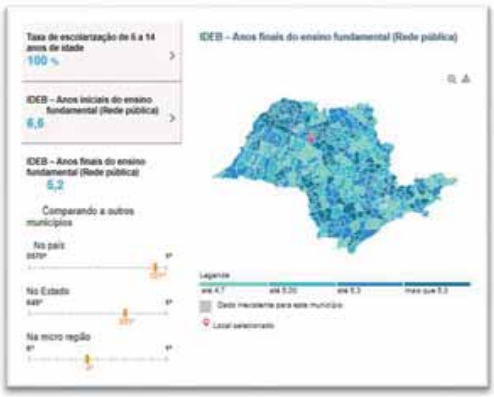

Imagem 22: SALES – IDEB Fundamental anos finais
Fonte: IBGE

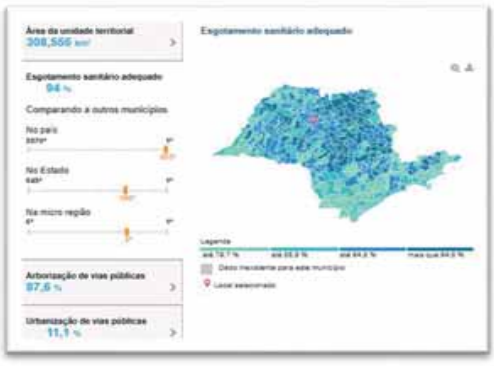

Imagem 23: SALES – Esgotamento sanitário
Fonte: IBGE

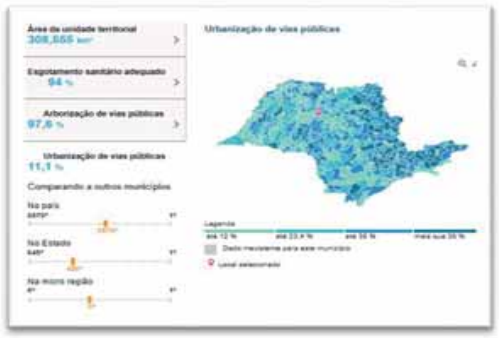

Imagem 24: SALES – Urbanização de vias públicas
Fonte: IBGE

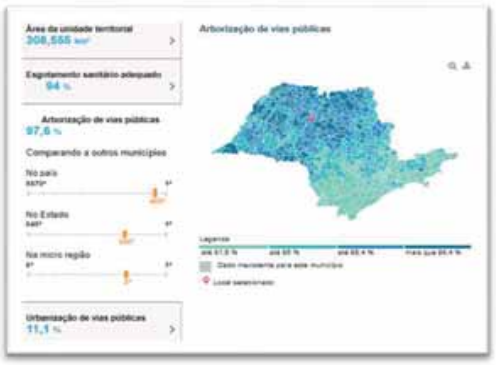

Imagem 25: SALES – Arborização de vias públicas
Fonte: IBGE

4.5.1. Executivo municipal

A administração municipal de Sales, sob o comando do prefeito Genivaldo de Brito Chaves, carinhosamente conhecido como "Ni Baiano" e o vice prefeito Aparecido Roberto da Silva.



Imagem 26: Aparecido Roberto da Silva
Fonte: PMS – Prefeitura municipal de Sales

Está localizada à Avenida Ramillo Sales, nº 717, Jardim do Sol, devidamente inscrita no CNPJ sob nº 46.613.196/0001-90, tendo sua página eletrônica no endereço www.sales.sp.gov.br e presta atendimento também pelo fone 17.3557.9100 e e-mail institucional prefeitura@sales.sp.gov.br.



Imagem 27: Paço municipal
Fonte: PMS – Prefeitura municipal de Sales

4.5.1.1. Secretarias Municipais

A administração municipal tem seu foco voltado ao bem estar da população, oferecendo uma melhor qualidade de vida aos seus cidadãos, bem como aos turistas.

As ações demandadas pelas secretarias municipais sempre versam no melhor atendimento aos munícipes e aos turistas com ações conjuntas e multidisciplinares para proporcionar todo o atendimento necessário a população residente e à população flutuante.

Está segmentada em sete secretarias municipais:

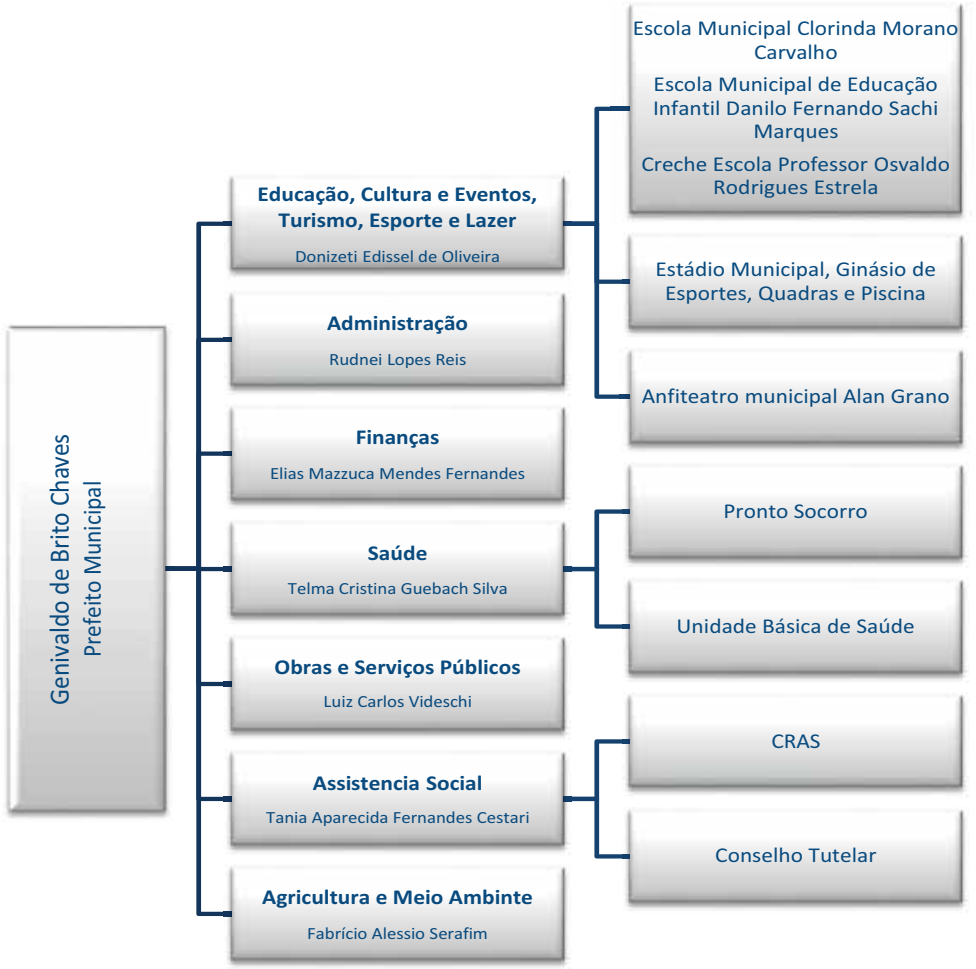

4.5.1.2. Turismo

A Secretaria municipal de Turismo é de extrema importância na governança municipal como norteador das ações e demandas provenientes do enfoque turístico municipal.

Em apoio ao trade turístico, por foça da Lei 1.790 de 17 de abril de 2014 foi criado o COMTUR – Conselho Municipal de Turismo de Sales, composto por empresários do ramo, representantes do funcionalismo público, segurança pública, representantes do setor imobiliário e representantes do Legislativo municipal.

Em 28 de dezembro de 2018 ocorreu a eleição da diretoria do COMTUR que resultou da indicação e nomeação dos seguintes membros:

NOME	CARGO	REPRESENTATIVIDADE
Valéria Pontes Sanches	Presidente	Setor de Educação
Jorge Gomes da Conceição	Secretário Executivo	Setor Náutico
José Marcos Garcia Peres	Membro titular	Setor Comerciário
Cleuza André E. de Alcântara	Membro titular	Setor de Hospedagem
Daniel de Alcântara Lima	Membro titular	Setor de Alimentação
Khalil Roberto Ribeiro	Membro titular	Setor de Segurança
Augusto Reis de Melo	Membro titular	Setor Imobiliário
Irvando Batista Junior	Membro titular	Legislativo municipal
Donizeti Edissel de Oliveira	Membro titular	Executivo municipal
Simone Barbosa da Conceição	Suplente	Setor de Educação
Luiz Carlos Braz Durval	Suplente	Setor Náutico
Lindomar Veloso dos Santos	Suplente	Setor Comerciário
Renato Romera Lopes	Suplente	Setor de Hospedagem
Flávio Antônio Conceição	Suplente	Setor de Alimentação
Luiz Fernando Penaroti	Suplente	Setor de Segurança
Jonathan Dias	Suplente	Setor Imobiliário
Célia Regina Estrela Santos	Suplente	Legislativo municipal
Tiago Walif Burili C. Amorim	Suplente	Executivo municipal

Quadro 02: COMTUR membros
Fonte: PMS – Prefeitura municipal de Sales



Imagem 28: Logo COMTUR
Fonte: PMS – Prefeitura municipal de Sales

4.5.1.3. Saúde[12]

A Secretaria municipal de saúde de Sales, sob a liderança de Telma Cristina Guerbach Silva, estabelecida à Rua Gabriel Assad, nº 40, Jardim Nossa Senhora Aparecida, tem uma estrutura fundamentada no bem estar à população e aos turistas, com atendimento primoroso e ágil.







O Pronto Socorro Municipal Aparecida Alves Gomes Gorne, estabelecido à Rua Gabriel Assad, nº 40, Jardim Nossa Senhora Aparecida presta atendimento de atenção básica 24 horas por dia, com corpo clínico especializado e serviço de ambulâncias. Os casos emergentes são direcionados a cidade de Catanduva, conforme a regulamentação determinada pelo SUS.



Conta também com a Unidade Básica de Saúde Pedro João Nadarchione, estabelecido à Travessa

[12] Todas as fotos inseridas pertencem ao acevo da Prefeitura municipal de Sales.

Duque de Caxias, nº 34, Centro, onde disponibiliza programas regulares de vacinação, fisioterapia, fonoaudiologia, saúde da mulher e da criança, psicologia e terapia ocupacional, com atendimento realizado por equipes multidisciplinares, incluindo-se também o atendimento à saúde bucal com profissionais da área custeados pela administração local, além do convênio com o Governo do Estado de São Paulo, através do Programa Sorria São Paulo, sendo que todo atendimento odontológico é efetuado na Unidade Básica de Saúde.



Todos os serviços de saúde são documentados e informatizados e integrados durante os atendimentos, para o devido registro e envio de informação aos sistemas governamentais estadual e federal de controle de saúde e dos programas específicos monitorados pelo SUS.

4.5.1.4. Educação

A educação no município de Sales prima pelo desenvolvimento dos discentes proporcionando atividades pedagógicas para progresso continuado, com a utilização do lúdico para a transformação social, cognitiva e afetiva dos alunos.

O corpo discente, em constante atualização proporciona um ambiente agradável e salutar para o desenvolvimento e conhecimento dos alunos, com a integração dos alunos, pais e responsáveis com a administração escolar.

Conta hoje com 03 escolas de educação infantil, atendendo um total de 640 alunos, sendo:


Escola Municipal Clorinda Morano Carvalho
EM CLORINDA MORANO CARVALHO
385 alunos
1º ao 5º ano do Ensino Fundamental
26 docentes em sala de aula
02 readaptados
Quadro organizacional com diretor, coordenação pedagógica, inspetores e ajudantes gerais


Escola Municipal de Educação Infantil Danilo Fernando Sachi Marques
09 docentes em sala de aula
03 readaptados
Educação Infantil etapas I e II
131 alunos
Quadro organizacional com diretor, vice diretor, administração Terapeuta Ocupacional, inspetor, monitores e ajudantes gerais



A merenda escolar é preparada na cozinha piloto que conta com estrutura especializada contando com Nutricionista, padeira, merendeiras, motorista, zeladoria e auxiliares de serviços gerais.

4.5.1.5. Esporte[13]

O esporte no município de Sales é altamente importante para a comunidade e a administração pública preza pelo zelo com as instalações esportivas municipais.





[13] Todas as fotos inseridas pertencem ao acevo da Prefeitura municipal de Sales.

Na estrutura destinada ao esporte no município verificamos a existência de estádio municipal, quadras, piscina, entre outros elementos disponíveis gratuitamente aos cidadãos.





4.5.1.6. Assistência Social

O bem estar do cidadão Salense é primordial na concepção da administração, e com esse intuito possui Assistência Social atuante e eficiente.

Possui ampla estrutura para o desenvolvimento social do cidadão principalmente os que estão inseridos nas minorias menos favorecidas e as pessoas em condições de risco.

Para tanto, possui programas direcionados a proporcionar uma melhor qualidade de vida e a inserção social dos menos favorecidos, contemplando os programas sociais Viva Leite, Projeto Reviver, Projeto Ação Jovem, Projeto Girassol e Projeto Recria, além da atualização constantes dos programas Bolsa Família e Benefício Continuado, bem como as ações específicas do Conselho Tutelar.

Como foco principal direcionado a jovens, os programas de redução de consumo de substancias entorpecentes, alcoólicas e sexualidade precoce aliado à prostituição, que agregados aos cuidados familiares dos atendidos, versa para a diminuição da violência.

Aos idosos apresenta programas específicos para a inserção e cuidado devido tem a disposição o Centro de Convivência do Idoso, com profissionais habilitados e gabaritas para o atendimento direcionado a esta classe tão necessária de cuidados específicos.



4.5.1.7. Segurança[14]

A segurança da comunidade, do cidadão Salense e do turista é uma grande preocupação da administração pública.



O município conta com delegacia de polícia, destacamento da Polícia Militar no centro do município, com viaturas e policiais treinados para oferecer a segurança necessária a todos, com rondas diuturnamente, sete dias por semana.



Possui ainda posto de atendimento especializado, além de posto de atendimento da PM na praia. Estudos de implantação de sistema de monitoramento por imagens está sendo efetuado em parceria da administração pública e as policias militar e civil, para proporcionar uma maior qualidade de vida e segurança para todos.



[14] Todas as fotos inseridas pertencem ao acevo da Prefeitura municipal de Sales.

4.5.1.8. Saneamento Básico[15]

O município de Sales preocupado com o bem estar de todos os Salenses e dos turistas efetua o tratamento da água para consumo humano. Também possui estação de tratamento de esgotos com a captação total da área urbana acrescido dos bairros Cervinho e Enseada. Alguns locais que não possuem a captação direta do esgoto efetuam a coleta através de fossas.



O sistema de tratamento de água para consumo humano está preparado para atender a cidade inclusive na alta temporada, quando a população flutuante é superior ao número de habitantes e nos períodos sazonais quando a população flutuante triplica o número de habitantes.

Possui hoje onze reservatório de água com capacidade diária de trezentos mil litros de água própria para o consumo humano.



Toda a preocupação da administração municipal prima por dois fatores, o bem estar populacional e a preservação dos elementos naturais do município, principalmente a pureza das águas dos rios que atravessam o município.

[15] Todas as fotos inseridas pertencem ao acevo da Prefeitura municipal de Sales.

4.5.1.9. Limpeza pública



A coleta de resíduos sólidos do município é efetuada através de equipe própria e caminhões de propriedade da municipalidade.

A coleta é realizada de segunda a sexta-feira, no período noturno, o que a torna mais ágil e eficiente.

Diariamente são coletadas seis toneladas de lixo que são depositados no aterro municipal, no sistema de valas.

4.5.2. Legislativo Municipal[16]



O legislativo municipal, em sua 14ª Legislatura (2017 a 2020) é composto por 09 vereadores democraticamente eleito pelo povo, sendo:



[16] Todas as fotos inseridas pertencem ao acevo da Prefeitura municipal de Sales.



Nassif Jorge Nassif
Presidente 2019/2020



Adriano Giampani



Aroldo Luiz Alves



Expedido Borges da Silva



João Antonioli Sobrinho



João Costa



João Francisco Ribeiro
Presidente 2017/2018



João Ricardo da Silva



Josemar Francisco de Abreu

A Câmara Municipal de Sales teve a seguinte constituição histórica:

PERÍODO	VEREADORES		
2017 a 2020	Adriano Giampani Aroldo Luiz Alves Expedito Borges da Silva	João Antônio Sobrinho João Costa João Francisco Ribeiro	João Ricardo da Silva Josemar Francisco de Abreu Nassif Jorge Nassif
2013 a 2016	Adriano Giampani Doralice da Silva Menezes Jackson Simielli	João Costa José Aparecido Ramos Josimar Francisco Abreu	Luis F. Francischini Mauricio Monte Toscano Ocimar Balduque
2009 a 2012	Antônio S. Januário Freitas Áureo Neges Pacheco Bruno Tripodi Neto	Doralice Silva de Menezes Jefferson Simielli João Costa	José Aparecido Ramos Jovino Francisco Ribeiro Fº Roberto Carlos Gomes
2005 a 2008	Abramo Buratto Junior Aparecido Roberto da Silva Áureo Neges Pacheco	Donizeti Edissel de Oliveira Floriano Tarsitano Filho Jefferson Santielli	Jovino Francisco Ribeiro Fº Nassif Jorge Nassif Valmir Amêndola
2001 a 2004	Aparecido Roberto da Silva Ênio B. Penaroti Genivaldo de Brito Chaves	Jair F. da Silva José Simões P. Neto Jovino F. R. Filho	Luiz Carlos A. Jana Sergio A. dos Santos Valmir Amêndola
1997 a 2000	Aírton C. de Almeida Aparecido Roberto da Silva Donizete E. de Oliveira	Doralice de M. Comparetto Floriano Tarsitano Filho Genivaldo de Brito Chaves	José Jorge Nassif Luiz Carlos Campreguer Valmir Amêndola
1993 a 1996	Aírton C. de Almeida Aparecido R. da Silva Dalva N. Sales Doralice de M. Comparetto	Floriano Tarsitano Filho Genivaldo de Brito Chaves José da C. Marques	Luiz Carlos A. Jana Luiz C. Campreguer Nassif Jorge Nassif
1989 a 1992	Aírton C. de Almeida Antônio Scotti Carlos C. Veronez Doralice de M. Comparetto	Genivaldo de Brito Chaves Guido Antonioli Luiz Carlos A. Jana Luiz C. Campreguer	Nassif Jorge Nassif Olímpio A. Cardoso Moraes Osvaldo P. de Alvarenga
1983 a 1988	Aírton C. de Almeida Aparecido A. Amêndola Aparecido Antônio Santos Armando Luis Gonçalves	Clarinda Morano Carvalho Hermínio Mafeis Jefferson Simielli	Nassif Jorge Nassif Nazir Máximo Varaci José Prates
1977 a 1982	Antônio Capitelli Aparecido Antônio Santos Dorico Marçal Vieira Evilásio M. de Freitas	Francisco B. Carvalho Hermínio Mafeis Juvenal F. de Souza Manuel B. Silva	Narciso Anselmo Orlando Marim Wilson Silingard
1973 a 1976	Altino Cardoso de Moraes Antônio Capitelli Darcy R. da Cunha Juvenal F. de Souza	Munif C. N. Eid Nelson Bertoni Orlando Marim	Osmar Teixeira Osvaldo Teodoro Saulo M. de Freitas
1969 a 1972	Alcino Ramillo Salles Altino Cardoso de Moraes Assad Gabriel Assad Beneamino Giampani Benedito Aparecido Silva	Benedito do A. Florêncio Brás M. Murad Geraldo R. Estrela João Pagani	José M. F. dos Santos Manuel da Silva Pedro Sachi Sebastião R. da Cunha
1964 a 1968	Alcino Ramillo Salles Ariste Sachi Neto Assad Gabriel Assad Beneamino Giampani	Darcy R. da Cunha Geraldo R. Estrela José J. de Farias	José M. F. dos Santos Manuel da Silva Satiro P. Magalhães
1960 a 1963	Altino Cardoso de Moraes Floriano Tarsitano João Nardachioni	Jorge A. dos Santos José da Costa Marques José Mendes S. Santos	Neide S. Vila Real Sebastião B. de Siqueira Vicente Valentim Valente

Quadro 03: Câmara Municipal – Constituição histórica
Fonte: PMS – Prefeitura municipal de Sales

DIÁRIO OFICIAL
MUNICÍPIO DE SALES
Conforme Lei Municipal nº 1.982, de 11 de dezembro de 2017

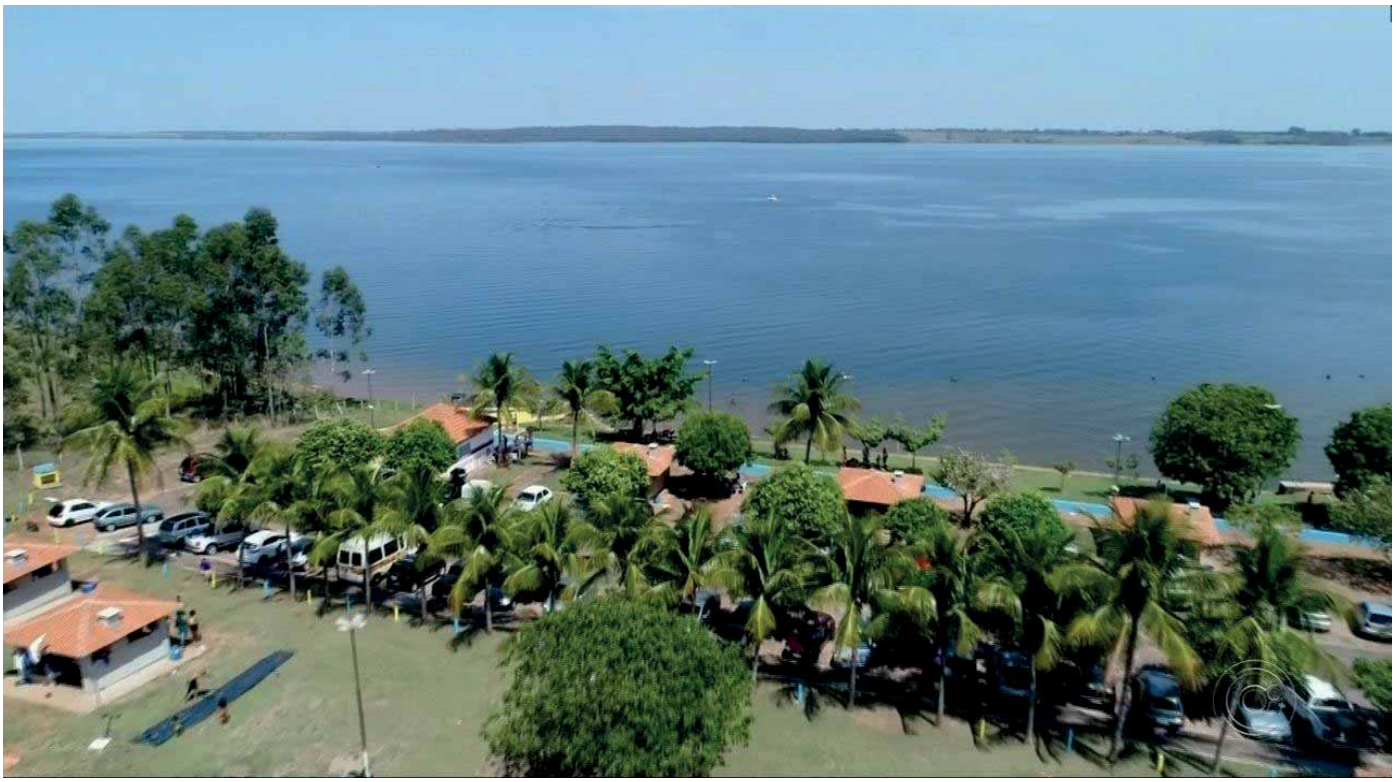

SALES – Terra do sol



5.INFORMAÇÕES AO TURISTA[17]



Conhecida como a TERRA DO SOL, Sales é uma cidade com pouco mais de 5 mil habitantes e uma exuberante natureza. Banhado por quatro rios: Tietê, Cervinho, Cervo Grande e Barra Mansa, o município está descobrindo no turismo uma importante ferramenta de desenvolvimento econômico.



A cidade de Sales tem sua estrutura potencialmente voltada ao turismo, com sua ordenação de mobilidade urbana direcionada o bem estar da população e dos turistas.



As ruas são arborizadas, bem iluminadas e sinalizadas. O portal da cidade também é um ícone turístico por sua beleza.

Focada no turismo ecológico e esportivo, a cidade é um lugar ideal para quem busca adrenalina, e as suas praias de água doce são também um convite ao descanso.





[17] Todas as fotos inseridas pertencem ao acevo da Prefeitura municipal de Sales.

Para o melhor atendimento do turista em visita ao município, a administração pública prima pela sinalização turística, além da sinalização destinada aos portadores de necessidades especiais[18].



[18] Todas as fotos inseridas pertencem ao acevo da Prefeitura municipal de Sales.

As praias públicas Cervinho, Richelieu e Torres tem complexos de hospedagem e lazer e estão sendo bem exploradas pela iniciativa privada. Quiosques com churrasqueiras, lanchonetes e área de camping são estruturas já existentes. Além de infraestrutura completa, nessas praias o visitante pode praticar a pesca esportiva, esqui aquático, canoagem e andar de banana boat, entre outras atividades.



O município possui, logo na entrada, o Centro de Informação ao Turista – CIT que oferece ao turista informações sobre os atrativos turísticos, meios de hospedagem, transporte e gastronomia local.

Para garantir o ordenamento das visitas e utilização dos próprios municipais e as áreas verdes e naturais a prefeitura através do Decreto nº 1.859 de 07 de outubro de 2013 estabeleceu os critérios que regulamentam a utilização e uso das áreas de lazer (praias) no município.

Para melhor visualização dos pontos turísticos do município de Sales, foi confeccionado e formatado pelo COMTUR o “Mapa Turístico”



Imagem 29: Sales – Mapa turístico
Fonte: PMS – Prefeitura municipal de Sales

5.1. Principais pontos turísticos

O município possui inúmeros atrativos turísticos, naturais e edificados, para que o turista tenha incontáveis opões de visitas e de atividades a serem executadas.

5.1.1. Atrativos Naturais

PRAIA CERVINHO[19]



De propriedade da prefeitura, a chamada Prainha, distante 2 km da área central de Sales, fica às margens do rio Cervinho, próxima ao bairro Jardim Beira Rio.

O rio Cervinho, de beleza inconfundível, tem 8 km de extensão por 600 metros de largura.

Passeando pelas águas calmas e límpidas, é comum encontrar





[19] Todas as fotos inseridas pertencem ao acevo da Prefeitura municipal de Sales.



pescadores às margens ou em botes ou ainda barracas de acampamentos em trechos desertos.

Possui infraestrutura receptiva, serviços de monitoria, sanitários e área de alimentação e lanchonetes, churrasqueiras, quiosques, áreas de camping arborizada e é propícia para natação, esportes, navegação e pesca.













PRAIA TORRES[20]



Também municipal, é o xodó turístico de Sales. Foi batizada pelos turistas de "paraíso". São 23.958 m² de pura natureza, às margens do rio Tietê, a 11 km do centro da cidade.



Possui tudo o que um ponto turístico pode oferecer para um belo final de semana ou uma temporada prolongada: iluminação, água, luz, estrada asfaltada, serviços de monitoria, chalés, quiosques com churrasqueiras, bar e restaurante, estacionamento, área de camping, minicampo, sanitários.



Praia altamente propícia para natação, esportes, navegação e eventos em geral.





[20] Todas as fotos inseridas pertencem ao acevo da Prefeitura municipal de Sales.



PRAIA RICHELIEU[21]

A praia do Richelieu, em areias naturais do rio Tietê, é o terceiro grande investimento turístico de Sales e promete ser, talvez, o mais sofisticado.

[21] Todas as fotos inseridas pertencem ao acevo da Prefeitura municipal de Sales.





Em fase de implantação, foi construído no local um grandioso centro de eventos com praça de alimentação, palco para eventos, lojas de conveniência e o projeto anseia ainda a criação de 50 quiosques, área de camping, minicampo, estacionamento e um mirante, de onde, enquanto bebe, come e conversa, o turista poderá apreciar as belezas naturais da região.



Localizada em uma área municipal de 2 alqueires, ao lado de três condomínio de médio e alto padrões, a praia do Richelieu é uma grande opção para turistas de toda nossa região e estado, possui infra estrutura receptiva, monitoria e demais serviços destinados ao bem estar do turista.













5.1.2. Atrativos Culturais e Históricos

CEMITÉRIO DOS ESQUECIDOS[22]

Um cemitério dentro de uma mata onde estão enterrados corpos de índios e brancos que viveram no final do século XIX e início do século XX.



[22] Todas as fotos inseridas pertencem ao acevo da Prefeitura municipal de Sales.



Esse é o Cemitério dos Esquecidos, localizado dentro das matas às margens do Rio Cervinho e um dos principais pontos turísticos da cidade de Sales.

Construído pelos índios guaranis que habitavam as proximidades do Córrego do Barreiro do Meio, o cemitério é considerado um patrimônio histórico pelos moradores da cidade. No cemitério estão enterrados 115 corpos, entre eles chefes indígenas, e também os primeiros moradores do vilarejo "Capoeirinha" antigo nome da cidade de Sales e que foi fundado no final do século XIX. Registros no cartório da cidade comprovam que os primeiros brancos que povoaram o vilarejo foram enterrados no cemitério.









5.1.3. Atrativos edificados[23]

PRAÇA DA MATRIZ

A Praça da Matriz é um dos grandes atrativos edificados do município de Sales. Localizada na Rua São Benedito, no centro do município, é o local da realização dos grandes eventos populares da cidade além do local

[23] Todas as fotos inseridas pertencem ao acevo da Prefeitura municipal de Sales.

preferido para o encontro das pessoas.

Com grande aporte de arborização, possui coreto, sanitários e estacionamento. A fonte da praça é um espetáculo à parte.
















GOVERNO MUNICIPAL
SALES
AMAMOS, RESPEITAMOS E CUIDAMOS!























PESQUEIRO PARAÍSO DO PEIXE[24]

Assim que o turista chega no pesqueiro Paraíso do Peixe já tem a real noção dos maravilhosos momentos que irá passar, em um ambiente aconchegante e natural.

O pesqueiro oferece total estrutura para os amantes da pesca. Disponibiliza ao turista saborear o melhor peixe da região, em um restaurante típico da zona rural, ao som de uma boa música sertaneja em meio à natureza exuberante e bem conservada.











[24] Todas as fotos inseridas pertencem ao acevo da Prefeitura municipal de Sales.

CRISTO REDENTOR[25]



Logo na entrada na cidade o turista é recebido pela imagem do Cristo Redentor, de braços abertos, a abençoar a todos.

Ponto turístico altamente visitado e diuturnamente utilizado para os turistas registrarem seus felizes momentos em Sales.





FAZENDA SÃO JOSÉ[26]

A Fazenda São José, antigo engenho de Sales, que na década de 80 foi grande impulsionar comercial e econômico, gerando muitos empregos para moradores de Sales.



[25] Todas as fotos inseridas pertencem ao acevo da Prefeitura municipal de Sales.
[26] Todas as fotos inseridas pertencem ao acevo da Prefeitura municipal de Sales.



Sua importância na economia era de tão grande monta que existia até uma colônia para os trabalhadores e uma pequena igreja, onde eram celebradas as missas todos os domingos.



O local ainda conserva os maquinários e a construção, que é um ponto de visitação, com o propósito de n futuro torna-se um museu da cana de açúcar.

5.2. Como chegar

O município de Sales está a 448 quilômetros da capital do estado de São Paulo e tem acesso fácil, com rodovias em ótimas condições de tráfego sendo as principais:

- BR 364 – Rodovia Washington Luiz, trajeto São Paulo / Sales;
- BR 369 – Rodovia dos Cereais, trajeto São Paulo / Sales;
- BR 374 – Rodovia Castelo Branco (SP 280), trajeto São Paulo / Sales;
- SP 310 – Rodovia Washington Luiz, trajeto São José do Rio Preto / Sales;
- SP 379 – Rodovia Roberto Mário Pedrosa, trajeto Catanduva / Sales;
- SP 304 – Rodovia Luiz de Queiroz, trajeto Catanduva / Sales;
- SP 321 – Rodovia Cesário José de Castilho, trajeto Bauru / Sales.

O acesso aeroviário pode ser efetuado através dos seguintes aeroportos:

- Aeroporto Estadual Prof. Eribelto Manoel Reino, localizado no

município de São José do Rio Preto;

- Aeroporto Municipal João Caparroz, localizado no município de Catanduva, no interior do estado de São Paulo;
- Aeroclube Municipal localizado no município de Ibirá Aeródromo Clube de Marte Ibirá, o mesmo faz apenas voos particulares através de pequenas aeronaves



Imagem 30: Mapa – Sales e cidades da região
Fonte: Sebrae / SP[27]



Imagem 31: Mapa – Sales a São Paulo
Fonte: Sebrae / SP

[27] SEBRAE SP. **Circuitos turísticos Noroeste Paulista**. Disponível em: <https://issuu.com/sebraesp/docs/circuitos_turi__sticos_sebrae-sp_-__bda85688cad61d>

5.3. Serviços Disponíveis[28]



Inúmeras as opções de serviços disponíveis para os turistas e municipes quando falos em diversão e atividades diversas.

Uma das atividades principais no municipio são os esportes e atividades na água. Neste sentido diversos os equipamentos turísticos à disposição para locação como jet-sky, banana boat, barcos para pesca e para passeio entre outros.





Além dos equipamentos para diversão e atividades, ainda existe a possibilidade de locação de espaços para eventos e festas.







[28] Todas as fotos inseridas pertencem ao acevo da Prefeitura municipal de Sales

5.3.1. Hospedagem

Quando o assunto é hospedagem, o município é especialista no assunto. Diversas opções para os turistas, todas com alto valor agregado de custo benefício, transformando os momentos de hospedagem em total prazer.

Os principais meios de hospedagem são:

BAOBÁ – POUSADA E RESTAURANTE[29]

A pousada Baobá nasceu com o propósito de trazer aos seus frequentadores o melhor e mais prazeroso contato com a natureza que um hóspede pode esperar.



A pousada Baobá proporciona aos seus clientes o melhor serviço de café da manhã, assim como um jantar ou almoço com peixes e iguarias locais, que farão diferença em sua estadia.



[29] Todas as fotos inseridas pertencem ao acevo da Prefeitura municipal de Sales.



Localizada as margens do Rio Tietê, a pousada oferece serviços de lancha para passeios, prática de sky aquático, caiaque e pedalinho. A marina da pousada Baobá tem a infraestrutura necessária para acomodar e dar suporte para que sua estadia seja um verdadeiro sinônimo de conforto.

A piscina, sauna, salão de jogos, passeios em mata nativa são outras opções dentro da pousada.

Mesmo que não se hospede na POUSADA BAOBÁ, você ainda assim, está convidado ao DAY USE, e ao restaurante da pousada que estão abertos ao público diariamente.





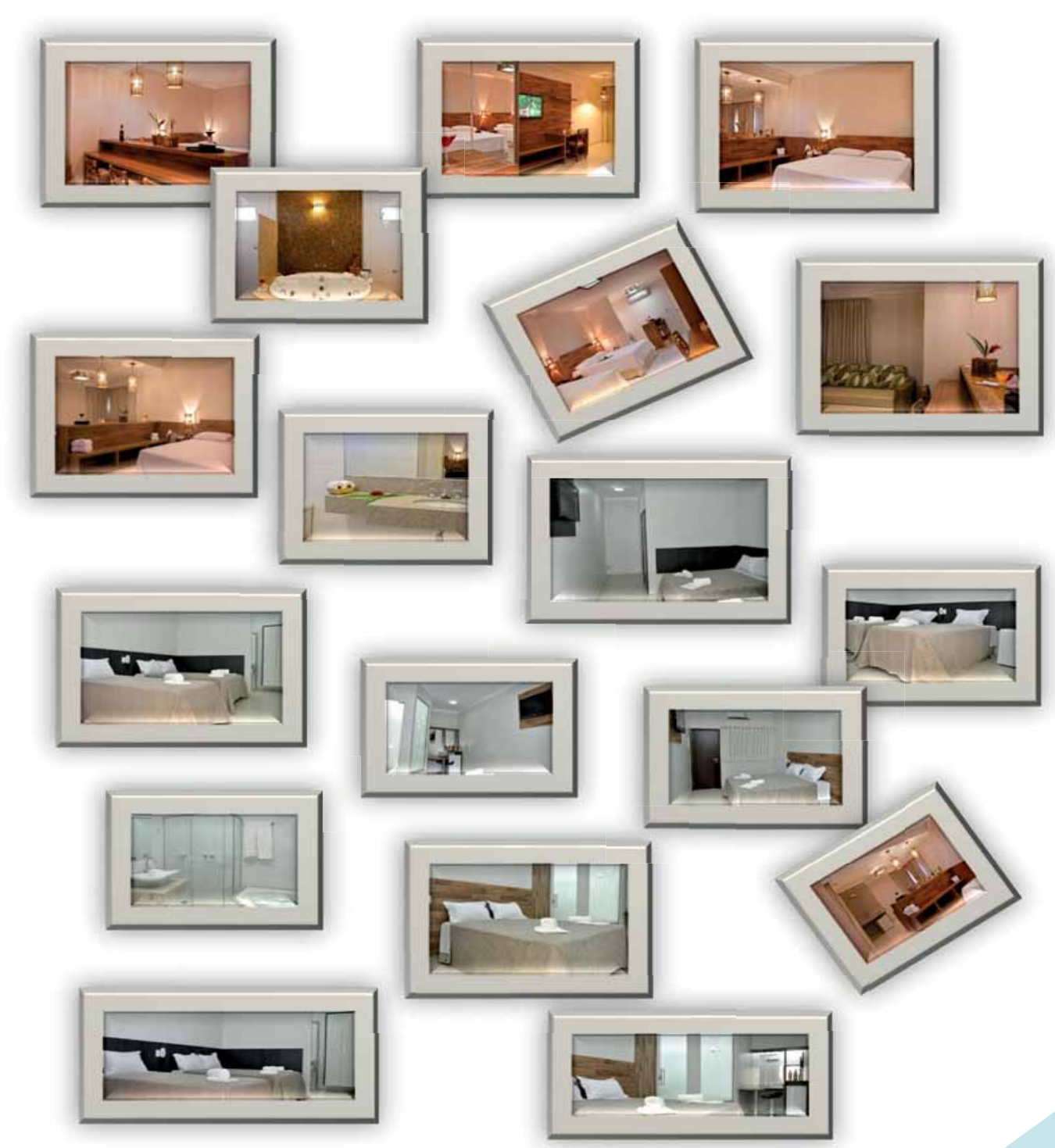

RESORT DA ILHA[30]

O Resort da Ilha tem o que o turista necessita para passar dias mais que agradáveis, durante sua estadia, a infraestrutura aliada a sofisticadas instalações garantem um contato sem igual com a natureza que o cerca, animais da fauna e flora.





A natureza em contraste ao edificado, proporcionam ao visitante o conforto e o equilíbrio sem comparação, piscinas aquecidas, restaurantes, sauna, quadra de tênis, academia, o pub com todo requinte e sofisticação que todos merecem, além do grill, com carnes

[30] Todas as fotos inseridas pertencem ao acevo da Prefeitura municipal de Sales.

especialmente selecionadas, marina para barcos e lanchas de todos os formatos.

O buteco da ilha é um espaço idealizado para receber seus clientes em uma marina flutuante as margens do rio Tiete, propiciando a todos, sensações ímpares.
















GOVERNO MUNICIPAL
SALES
AMAMOS, RESPEITAMOS E CUIDAMOS!



















HOTEL RECANTO DO SOL[31]



BAR FLUTUANTE FELIPÃO E CLARA[32]



[31] Todas as fotos inseridas pertencem ao acevo da Prefeitura municipal de Sales.
[32] Todas as fotos inseridas pertencem ao acevo da Prefeitura municipal de Sales.

POUSADA 03 DE ABRIL[33]



[33] Todas as fotos inseridas pertencem ao acevo da Prefeitura municipal de Sales.

5.3.2. Alimentação

Sales possui uma grande e diversificada oferta de locais para refeições fora de casa. Restaurantes, pizzarias, lanchonetes, muitos com as opções de delivery, além padarias, bares, sorveterias e outros locais para que o Salense e o turista se alimente bem.

RESTAURANTES, PIZZARIAS, LANCHONETES, PANIFICADORAS, DOCERIAS E BARES		
Restaurante do Resort da Ilha Estrada Vicinal Ilha dos Grandes Lagos, nº 249 – Zona Rural	**Restaurante Baobá Pousada e Restaurante** Fazenda Judiciais – Barra Mansa	**Restaurante e Lanchonete Praia Torres** Rodovia Jorge Nassif Tomé nº 9000
Bar e Restaurante Praia Cervinho Praia do Cervinho	**Restaurantes Prates** Praia do Cervinho	**Restaurante Jardim do Sol** Rua Guilherme Araújo Filho nº 112
Pesqueiro e Restaurante Paraiso do Peixe Rodovia Abramo Buratto s/n	**Restaurante e Lanchonete na Onda do Peixe** Rua João Amaro nº 05	**Restaurante Sabor Caseiro** Rua José Paulino Castilho de Oliveira, nº 563
Restaurante da Léia e Espeto 3 irmãos Avenida Ramilo Salles, nº 942	**Restaurante Francisquini** Rua Cesário José de Castilho, nº 553	**Villagio Pizzas e Lanches** Rua Ana Maria Policastro Tarsitano nº 633
Lanchonete e Pizzaria Suave Sabor Rua José Paulino Castilho de Oliveira nº 621	**Tio Jaça Lanches e Pizzas** Rua Odilon Izique, nº 40	**Rotisseria da Lela** Avenida Trajano Machado, nº 486
Bodes Burger Lanches Artesanal e Comida de Buteco Avenida Ramilo Salles, nº 525	**Burger House** Rua Rosária de Castro Marins, nº 349	**La Brasa – Hamburgueria Artesanal e Pizzaria** Avenida Joaquim Sampaio, nº 314
Garagem Burguer Rua Gabriel Assad, nº 204	**Hamburgueria Ninão** Avenida Trajano Machado, nº 482	**Lanchonete Braguim** Rua Padre Anchieta, n°100
Lanchonete Food On Sales Avenida Trajano Machado nº 386	**Lanchonete do Ninho** Rua Clara Salles, nº 464	**Lanchonete e Sorveteria Bistrô** Avenida Chafil Iunes, nº 132
Lanchonete Elvys e Milena Rua José Paulino Castilho de Oliveira nº 601/1	**Lanchonete do Amigo Lebre** Rua José Paulino Castilho de Oliveira, nº 601	**Espeto do Luiz** Rua Gabriel Assad, nº 166
Panquecaria e Pastelaria da Cris Rua José Paulino Castilho de Oliveira nº 609	**Tapioca Tio Levi** Avenida Trajano Machado, nº 548	**Panificadora Biskuit** Avenida São Benedito, nº 483
Panificadora Irmãos Transcastro Avenida Trajano Machado, nº 366	**Padaria Beira Rio** Avenida Chafil Iunes, nº 85	**Oliveira Pães e Doces** Avenida João Mafeis, nº 185
Ana Aredes Doces, Bolos e Pães Caseiros Avenida Ramilo Salles, nº 218	**Açai Mania – Açai e Sorvetes** Rua Cesário José de Castilho, nº 739	**Sorveteria Grano** Rua José Paulino Castilho de Oliveira, nº 631
Sorveteria Zero Grau Avenida Trajano Machado, nº 458	**Sorveteria Praia do Richelieu** Praia Richelieu	**BrigadeiJU – Doceria** Avenida Ramilo Salles nº 726
A L Cakes – Doceria Rua Thirso Martins, nº 403	**Vivi Cacau – Doceria** Rua Clara Salles, nº 403	**Bar do Pereira Salgados, Bebidas e Espetinhos** Avenida Trajano Machado, nº 440

Bar do Nelo Avenida Trajano Machado, nº 450	**Bar e Mercearia do Oscar** Vicinal Jorge Nassif Tomé nº 09	**Bar do Toninho** Avenida Ramilo Salles nº 610
Bar Malaquias Av. Independência, nº 366	**Bar do Timilique** Av. Trajano Machado, nº 355	**Bar do Farrapo** R. José Paulino C. Oliveira, nº 227
Bar do Eraldo Av. Miguel Tarsitano, nº 364	**Bar do MJ Cotrim** Av. XV de Novembro, nº 404	**Bar do Pereira** Av. Trajano Machado, nº 440

Quadro 04: Restaurantes, pizzarias, lanchonetes, panificadoras, docerias e bares
Fonte: Prefeitura Municipal de Sales

5.3.3. Transporte[34]

Para chegar a Sales pelo sistema rodoviário existem inúmeras opções de destinos iniciais, sendo os principais:

- São Paulo (Barra Funda);
- São Paulo (Terminal Tietê);
- Catanduva / SP;
- São José do Rio Preto / SP;
- Irapuã / SP;
- Ibirá / SP;
- Lins / SP;
- Ribeirão Preto / SP;
- Urupês / SP

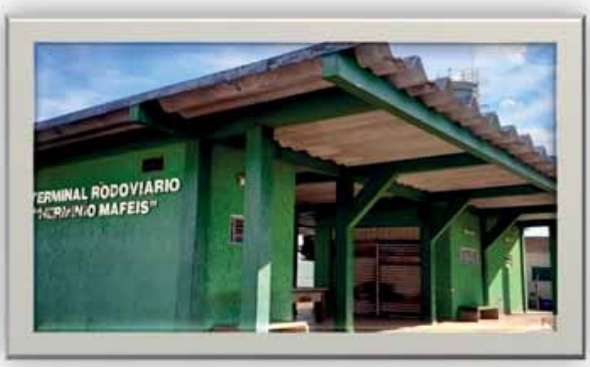

O desembarque em Sales acontece no Terminal Rodoviário Hermínio Mafeis, localizado na Avenida Ramillo Salles, s/nº.

5.3.4. Abastecimento

O abastecimento dos veículos é possível na rede de postos de combustíveis presentes no município, sendo:

[34] Todas as fotos inseridas pertencem ao acevo da Prefeitura municipal de Sales.

ABASTECIMENTO		
Auto Posto e Conveniência Três de Abril – Atendimento 24h Rua Guilherme Araújo Filho, nº 440 Bairro Jardim do Sol	**Auto Posto e Conveniência Vale do Tietê** Rua Clara Salles nº 11 Bairro Jardim do Sol	**Auto Posto e Conveniência São Bom Jesus** Rua José Paulino Castilho de Oliveira, nº 541

Quadro 05: Abastecimento
Fonte: Prefeitura Municipal de Sales

5.3.5. Sistemas Financeiros

Os serviços bancários em Sales são efetuados através das seguintes agências bancárias e representantes:

SISTEMAS FINANCEIROS		
Banco SANTANDER Rua Cesário José de Castilho, nº 482 – Centro	**Banco BRADESCO** Rua Trajano Machado, nº 589	**Lotérica** Rua Cesário José de Castilho, nº 453 – Centro

Quadro 06: Sistemas financeiros
Fonte: Prefeitura Municipal de Sales

5.3.6. Comércio em geral

O comércio em Sales é bem diversificado, atendendo a todas as necessidades dos Salenses bem como para as exigências dos turistas, sendo:

SAÚDE E BELEZA		
Clínica de Fisioterapia Dr. Neto Rua Jose Paulino Castlho de Oliveira, nº 932	**Drª Graziela Simieli Nutricionista** Rua Francisco Alves Machado, nº 131	**Clínica Odontológica** Rua Cesário José de Castilho, nº 449 – Centro
Consultório Odontológico Drª Danilza Avenida Trajano Machado, nº 410	**Consultório Odontologia Dr. Marcos** Avenida Trajano Machado, nº 358	**Ateliê do sorriso** Rua Cesário José de Castilho, nº 460 – Centro
Laboratório Gama Rua José Paulino Castilho de Oliveira, nº 581	**Ótica Oh Glasses** Avenida Trajano Machado, nº 858	**Ótica Eficiência** Avenida Trajano Machado, nº 240
R & F Fitness – Academia Rua Bandeirantes, nº 138	**Academia HC Fitness** Rua Anísio F. de Oliveira, nº 170	**Studio Pilates** Rua Cesário José de Castilho, nº 765 – Centro
Essence – Estética e Pilates Avenida João Mafeis, nº 315	**Espaço Repcker – Estética** Av. São Benedito, nº 439	**Nayara Esteticista** Rua Tirso Martins, nº 386/1

Renata Esteticista Rua Padre Anchieta, nº 205	**Laus Cabeleireiro Masculino** Rua Cesário José de Castilho, nº 572 – Centro	**Laus Cabeleireiro Masculino** Avenida Trajano Machado, nº 572
Hugo Corrêa Cabeleireiro Rua Clara Salles, nº 206	**Otávio Barber** Rua Bandeirantes, nº 728	**Barbearia Don Miguel** Avenida Independência, nº 199
Barbearia Zuim Rua Projetada, s/nº	**Sandra Cabeleireira** Rua Padre Anchieta, nº 81/1	**Rosana Cabeleireira** Avenida Thirso Martins nº 220
Leila Cabeleireira Travessa Duque de Caxias, nº 848	**Bibi cabeleireira** Avenida São Benedito, nº 782	**Leticia Cabeleireira** Rua Farides Iunes, nº 222
Ângela Cabeleireira Rua Cesário José de Castilho, nº 435/1 – Centro	**Nete Cabeleireira** Rua José Paulino Castilho de Oliveira, nº 471	**Ateliê de sobrancelhas Andrea Cunha** Rua Luiz da Silva Lessa, nº 117-1
Ariady Manicure e Pedicure Rua Manoel Mendes dos Santos, nº 200	**Tatiane Martineli – Manicure e Pedicure** Rua Farides Iunes, nº 129	**Michele Monteiro – Manicure e Pedicure** Rua José Paulino Castilho de Oliveira, nº 305

Quadro 07: Saúde e beleza
Fonte: Prefeitura Municipal de Sales

FARMÁCIAS E DROGARIAS		
Drogaria Total Rua Cesário José de Castilho, nº 470	**Drogaria São Judas Tadeu** Avenida Trajano Machado, nº 566	**Drogaria Oliveira** Avenida Trajano Machado, nº 508
Drogaria Esmeralda Rua Cesário José de Castilho, nº 548	**Drogaria Vitória** Avenida Trajano Machado, nº 351	**Drogaria São Bento** Avenida São Benedito, nº 399
Formula & Cia – Manipulados Avenida Trajano Machado, nº 594		

Quadro 08: Farmácias e drogarias
Fonte: Prefeitura Municipal de Sales

VESTUÁRIO E CALÇADOS		
La Belle – Vestuário Rua Cesário José de Castilho, nº 457	**Vila Rose – Moda Feminina / AZ Moda Intima** Avenida Trajano Machado, nº 580	**Donna Bella – Vestuário** Rua Cesário José de Castilho, nº 435
Boneca de Luxo – Vestuário Avenida Trajano Machado, nº 382	**Le Boutique – Vestuário** Avenida Trajano Machado, nº 542	**Elfa's Moda – Vestuário** Avenida XV de novembro, nº 105
Marli Modas – Vestuário Rua José Paulino Castilho de Oliveira, nº 668	**Moda Brasil – Vestuário** Avenida Trajano Machado, nº 559	**Pink Boutique Vestuário e Acessórios** Avenida Independência, nº 505
Loja do Brás Vestuário e acessórios Avenida Trajano Machado, s/nº	**Aurora Boreal Confecções** Avenida Miguel Tarsitano, nº 522	**Acoff Jeans** Avenida Trajano Machado, nº 589/1
Alecrim Moda Infantil Avenida Trajano Machado, nº 596	**Sonho Meu Vestuário e Calçados** Rua Cesário José de Castilho, nº 473	**Ele Chic Store Moda Masculina e Calçados** Avenida São Benedito, nº 451/1

Cheiro de Rosas Uniformes Rua Flavinho Antonioli, nº 695	**Ícone calçados** Avenida Ramillo Salles, s/nº	**Sapataria Mendes** Avenida Trajano Machado, nº 494

Quadro 09: Vestuário e calçados
Fonte: Prefeitura Municipal de Sales

SUPERMERCADOS, AÇOUGUES E ASSEMELHADOS		
Supermercado Scotte Avenida Ramillo Salles, nº 332	**Supermercado Tim Tim** Rua José Ângelo Marin, nº 16	**Supermercado Barbosa** Avenida Ramillo Salles, nº 935
Supermercado Terra do Sol Rua Anísio F. de Oliveira, nº 88	**Supermercado São Pedro** Rua Cezário José de Castilho, nº 558	**Minimercado Beira Rio** Avenida Chafil Iunes, nº 136
Minimercado da Léia Rua Joaquim A. Florêncio, nº 237	**Mercearia Aline Real** Rua João Verones, nº 42	**Mercearia Vitória** Rua Gabriel Assad, nº 363
Casa de Carnes Guedes Avenida João Mafeis, nº 295	**Casa de Carnes Valentim** Avenida São Benedito, nº 439	**Casa de Carnes do Neninho** Avenida XV de Novembro, nº 546
Esquinão da Carne Avenida Trajano Machado, nº 543	**Varejão São Domingos** Rua Cesário José de Castilho, nº 594	**Varejão São Domingos** Rua Cesário José de Castilho nº 594
Deposito de Bebidas Primos Disk Bebidas e Gelo Rua José Paulino Castilho de. Oliveira, nº 767	**Serve Festa Piovani Disk Bebidas e Gelo** Avenida Chafil Iunes, nº 132	**Serve Festa Nelinho Disk Bebidas e Gelo** Vicinal Jorge Nassif Tomé, s/nº

Quadro 10: Supermercados, açougues e assemelhados
Fonte: Prefeitura Municipal de Sales

CASA – MÓVEIS, REFORMA, DECORAÇÃO E UTENSÍLIOS		
Gonçalves Moveis Planejados Rua Cesário José de Castilho, nº 275 – Centro	**Sales Movelaria** Rua José Carvalho Leme, nº 237	**Zema – Moveis e Eletrodoméstico** Avenida Trajano Machado nº 592
Radioval – Móveis e Eletrodomésticos Avenida Ramilo Salles nº 425	**Loja da Sueli Teodoro – Decoração** Avenida Trajano Machado, nº 331	**V & V Decorações e Presentes** Rua Cesário José de Castilho, nº 544
Shopping Popular – Decoração e Utensílios Rua Antônio Alves de Lima nº 89	**Loja da Economia – Utilidades para o Lar** Avenida Trajano Machado, nº 466	**Real do Turco – Utilidades Domésticas, Bebidas e Produtos Alimentícios** Rua José Paulino C. Oliveira, nº 479
Loja Mix Avenida Trajano Machado, nº 554	**YHWH Variedades** Avenida São Benedito, nº 415	**Ampla cor – Tintas e Revestimentos** Estrada Vicinal Geraldo Rodrigues Estrella , s/n°
Mirian Flores – Floricultura Rua Anísio Fernandes de Oliveira, nº 160	**União Materiais para Construção** Rua José Paulino Castilho de Oliveira, nº 817	**Lourenço e Machado Materiais para Construção** Rua 04 de abril, nº 60
Planalto – Shopping da Construção Avenida Trajano Machado, nº 522	**Gonzaga Materiais para Construção** Rua Bandeirantes, nº 360	

Quadro 11: Casa – Móveis, reforma, decoração e utensílios
Fonte: Prefeitura Municipal de Sales

AGROPECUÁRIAS E SERVIÇOS PARA PET'S		
Banho e Tosa Cão Feliz Rua Bandeirantes nº 480	**Bela Fera – Estética Pet** Rua XV de novembro, nº 232	**Estética Canina Ana Pet** Rua Antônio Alves de Lima nº 131
Pet Chic Banho e Tosa e Estética Animal Rua José Gonçalves Barreiro nº 240	**Casa da Ração** Rua José Paulino Castilho de Oliveira, nº 464	**Agropecuária 2A** Rua Cesário José de Castilho, nº 461 – Centro
Agropecuária Mendes e Oliveira Avenida Trajano Machado, nº 376	**Agro Terra Country** Rua Tirso Martins, nº 488/1	**Agro Sol** Avenida Ramillo Salles, nº 285
Armazém da Isca Rua João Carvalho Leme, nº 422	**Casa do Agricultor** Avenida Miguel Tarsitano, nº 410	**Casa do Pescador / Talento Armarinhos** Rua José Paulino Castilho de Oliveira, nº 694

Quadro 12: Agropecuárias e serviços para pet's
Fonte: Prefeitura Municipal de Sales

SERVIÇOS DESTINADOS A VEÍCULOS		
Car Center Campreguer Rua Tirso Martins, s/nº	**Auto Center 21** Vicinal Abramo Burato, nº 40	**Dé Auto Center** Rua Bandeirantes, nº 522
Mecânica Paineiras – 24h Rua Bandeirantes, nº 268	**Auto Mecânica Nossa Senhora Aparecida – 24h** Rua Cesário José de Castilho, nº 272	**Restaura Car Funilaria** Avenida Miguel Tarsitano nº 397
Bruno Pneus Rua Carlos Campos, s/nº	**Tuca Borracheiro – 24h** Avenida Ramillo Salles, nº 792	**Lindomar Auto Elétrica – 24h** Rua Joaquim A. Florêncio, nº 135
Auto Elétrica São Benedito Avenida Ramillo Salles, nº 335	**Funilaria e Pintura Paraná** Avenida Ramillo Salles, nº 994	**RV Funilaria e Pintura** Avenida Ramilo Salles, nº 1155
Funilaria Mazzucato Rua Olímpio Cardoso de Moraes nº 192	**Funilaria Maria Helena** Rua Clara Salles nº 25	**Funilaria do Miguel** Avenida Ramillo Salles, nº 1150
L L Funilaria e Pintura Rua Padre Anchieta, nº 170	**Lava Jato Bom Jesus** Avenida Trajano Machado, nº 381/1	**Lava Jato Portuga** Avenida Miguel Tarsitano, nº 354

Quadro 13: Serviços destinados à veículos
Fonte: Prefeitura Municipal de Sales

COMÉRCIO EM GERAL		
Ultragaz Rua João Carvalho Leme, nº 562	**Deposito de Gás Avenida** Rua João Carvalho Leme, nº 244	**Autoescola Sales** Avenida Ramillo Salles, nº 911
Lar do Idoso – Fuad Assad Rua Tirso Martins, nº 75	**Funerária Canaã** Avenida Ramillo Salles, nº 368	**Sales Tratamento de Eucalipto** Rua Guilherme Araújo Filho, nº 400
Madeireira Giampani Avenida Trajano Machado, nº 670	**Web net Provedor de Internet** Rua José Paulino C. Oliveira, nº 680	**MT Net – F** Avenida Ramillo Salles, nº 759
Amêndola & Amêndola – Softwer Rua Jean Carlos Mendes de Campos, nº190	**L D Assistência Técnica** Conserto e manutenção de aparelhos Hospitalares, Eletros e	**YHWH – Assistência Técnica** Avenida Ramillo Salles, nº 979

	Eletrônicos Avenida XV de novembro, nº 601	
Eletrônica Sales Rua Joaquim do Amaral Florêncio, s/nº	**Eletro Ar – Manutenção e instalação de ar condicionado** Rua João Verones, nº 240	**Vidraçaria Fernandes** Rua Projetada, nº 810
Tapeçaria Araújo Avenida Independência, s/nº	**Tapeçaria São José** Rua Tirso Martins, nº 201	**Top Foto** Avenida Ramillo Salles, nº 760
Birô Serviços **Serviços gráficos e Adesivos.** Avenida São Benedito, nº 451/2	**Dico Cigarreiro** Rua Cesário José de Castilho, nº 540	**Bicicletaria Cotrin** Rua José Gonçalves Barreiro, nº 434
Pedal Bike Avenida Independência, nº 210	**Bicicletaria Sport Bike** Avenida XV de Novembro, nº 488	

Quadro 14: Comércio em geral
Fonte: Prefeitura Municipal de Sales

ADVOCACIA, CONTABILIADADE E SERVIÇOS ASSEMELHADOS		
Escritório de Advocacia **Drª Claudia D. M. Correa Martins** Rua Padre Anchieta, nº 335	**Escritório de Advocacia** **Dr. Junior Jana** Avenida São Benedito, nº 411	**B e J Advocacia e Consultoria Jurídica** Rua Cesário José de Castilho, nº 363
Escritório de Advocacia **Drª Vanessa de O. Amendola Capiteli** Avenida Trajano Machado, n°833	**Escritório Contábil Burili** Rua Tirso Martins, nº 74 Bairro Jardim do Sol	**L A A Assessoria** Avenida Ramillo Salles, nº 897 Centro
Despachante Amêndola Rua Cesário José de Castilho, nº 848 – Centro	**Imobiliária Celacanto** Avenida Trajano Machado, nº 868	

Quadro 15: Advocacia, contabilidade e serviços assemelhados
Fonte: Prefeitura Municipal de Sales

5.4. Eventos Oficiais[35]

FOLIA DE REIS



Os foliões se reúnem e visitam as propriedades da região arrecadando donativos para a festa. O dia do evento inicia-se com orações, apresentação de danças e

[35] Todas as fotos inseridas pertencem ao acevo da Prefeitura municipal de Sales

músicas típicas, com palhaço e muito respeito ao tema após à apresentação ocorre farta distribuição de comidas e bebidas gratuitamente.

CIRCUITO DO FORRÓ

Circuito do Forró. O circuito do Forró é realizado pelo fundo Social de Solidariedade de várias cidades da região. O evento acontece todos finais de semana de janeiro a dezembro. O circuito conta com a participação de 08 cidades que sendo sede, recebe a caravana das demais cidades. Existe um revezamento entre as cidades, isso garante que todo final de semana grupo de idosos se encontram na cidade sede.







CAMPEONATO DE VOLEI DE AREIA

Campeonato de Vôlei de Areia misto – Realizado pela Secretaria Municipal de Esportes e Turismo, o evento atrai inúmeros turistas para prestigiar o evento.







CAMPEONATO DE MINI CAMPO

Campeonato de Mini Campo, realizado pela secretaria municipal de esportes reúne times de todos bairros e tem duração mínima de 02 meses.



ALELUIA FEST



Festa realizada no sábado de aleluia, na praça da Matriz com show Musical (Bandas Regionais) reúne uma verdadeira multidão de moradores e turistas que usufruem de vários ritmos de músicas ao ar livre, o que torna o evento um dos mais esperados do município.

PAIXÃO DE CRISTO

Inicia-se com apresentação de Teatro representando a Crucificação de Jesus. Após, os espectadores saem em silêncio absoluto, com luz de vela em procissão pelas ruas da cidade.











CORRIDA DE RUA DO TRABALHADOR



A corrida de rua se tornou um evento tradicional que atrai atletas (crianças) das redes Municipais de Ensino e Pais de alunos. Todos participantes recebem medalhas pela participação e os vencedores recebem troféus de 1º, 2º e 3º lugar, por categorias (Idade).







CORPUS CHRISTI



A Paróquia reúne os fiéis e, durante o dia, dividem-se em grupos decorando as ruas do centro fazendo um enorme tapete decorado com material reciclável, com muita cor e brilho, com temas religiosos. À noite, após a Santa Missa, o Pároco dirige uma grande procissão de fiéis sobre o tapete.



FESTA CULTURA POPULAR



Realizada pela Secretária municipal de Educação, a festa Cultura Popular, traz apresentações Culturais, por alunos da rede municipal de Educação. Atrai um grande público do município e visitantes. Além das atrações culturais o turista pode usufruir de delicias da gastronomia regional.




GOVERNO MUNICIPAL
SALES
AMAMOS, RESPEITAMOS E CUIDAMOS!


FESTA
CULTURA POPULAR
2019













TERÇO DE SÃO PEDRO E QUADRILHA

Realizado pela Igreja católica o Terço de São Pedro atrae moradores e turistas, que após o ato religioso, apreciam apresentação de dança de quadrilha e gastronomia típicas do período.



CAMPEONATO MUNICIPAL DE FUTSAL



Campeonato realizado pela Secretária Municipal de Esportes, reúne times de todos os bairros da cidade. O evento acontece 02 dias na semana, por no mínimo 30 dias e faz a alegria dos amantes do esporte. Em 2019 foi realizada a 27º Edição.



FESTA DO PADROEIRO

Festa em Comemoração ao Padroeiro (05 de outubro) e da Padroeira do Brasil Nossa Senhora Aparecida (12 de outubro). Festa religiosa tradicional acontece todo ano na praça da matriz na semana do dia 05 a 12 de outubro com carreata pelas ruas da cidade, bênçãos de veículos e a tradicional quermesse, com leilão de prendas, vendas de churrascos e pastéis entre outros. Há muita diversão para as crianças o que faz da festa um grande sucesso com participação em massa das famílias do município e turistas.

FESTA DO PEÃO



É uma festa tradicional e muito esperada pela população e turistas que usufruem de shows musicais todas as noites, gastronomias, parques e diversões para as crianças. Atrai grande público da cidade e turistas. A festa do peão em 2019 completou sua 31ª Edição.





EMANCIPAÇÃO DO MUNICIPIO

Festa em comemoração ao aniversário de Emancipação Política e Administrativa do Município, que se comemora no dia 30 de novembro. Para comemoração da festa do município é realizado as vezes a Festa das Nações ou Show na Praça da Matriz que reúne verdadeira multidão de moradores e turistas. O evento acontece sempre na semana que antecede o aniversário do

Município. As comemorações, é realizada pela secretaria Municipal de Turismo.

JOGOS DE VERÃO



Evento esportivo mais esperado de Sales e região. O evento foi realizado no ano de 2019 sua 7º edição e teve duração de 15 dias. Na sua última edição contou com a participação de 11 cidades da região em diversas modalidades esportivas: Futebol de Campo, Futsal Masculino e Feminino, Vôlei Masculino e Feminino, Vôlei de areia Masculino e Feminino, Basquete Masculino, Tênis de Mesa, Dama, Truco, Atletismo, Mountain Bike e Vôlei Adaptado para 3ª Idade. O evento é sucesso de público e conta com a participação de centenas de atletas. O evento é realizado pela secretaria municipal de Esportes e Turismo.






7º JOGOS DE VERÃO


7º JOGOS DE VERÃO


7º JO




7º JOGOS DE VERÃO
SALES
2019




7º JOGOS DE VERÃO
SALES
2019
DE 6 A 21 DE DEZEMB



SHOW DA VIRADA



Evento Tradicional realizado ao ar livre na praça da matriz, recebe em média 5 mil pessoas para usufruir de show musical de diversos ritmos satisfazendo crianças, jovens e idosos, é um evento que reúne famílias e amigos, moradores e um grande número de turistas. Esse evento é muito esperado, acontece no dia 31 de dezembro onde é realizado a queima de fogos na virada. Movimenta o comércio local, hotéis, praias, ranchos de veraneios entre outros. O evento é realizado pela Secretaria Municipal de Turismo.



DIÁRIO OFICIAL
MUNICÍPIO DE SALES
Conforme Lei Municipal nº 1.982, de 11 de dezembro de 2017

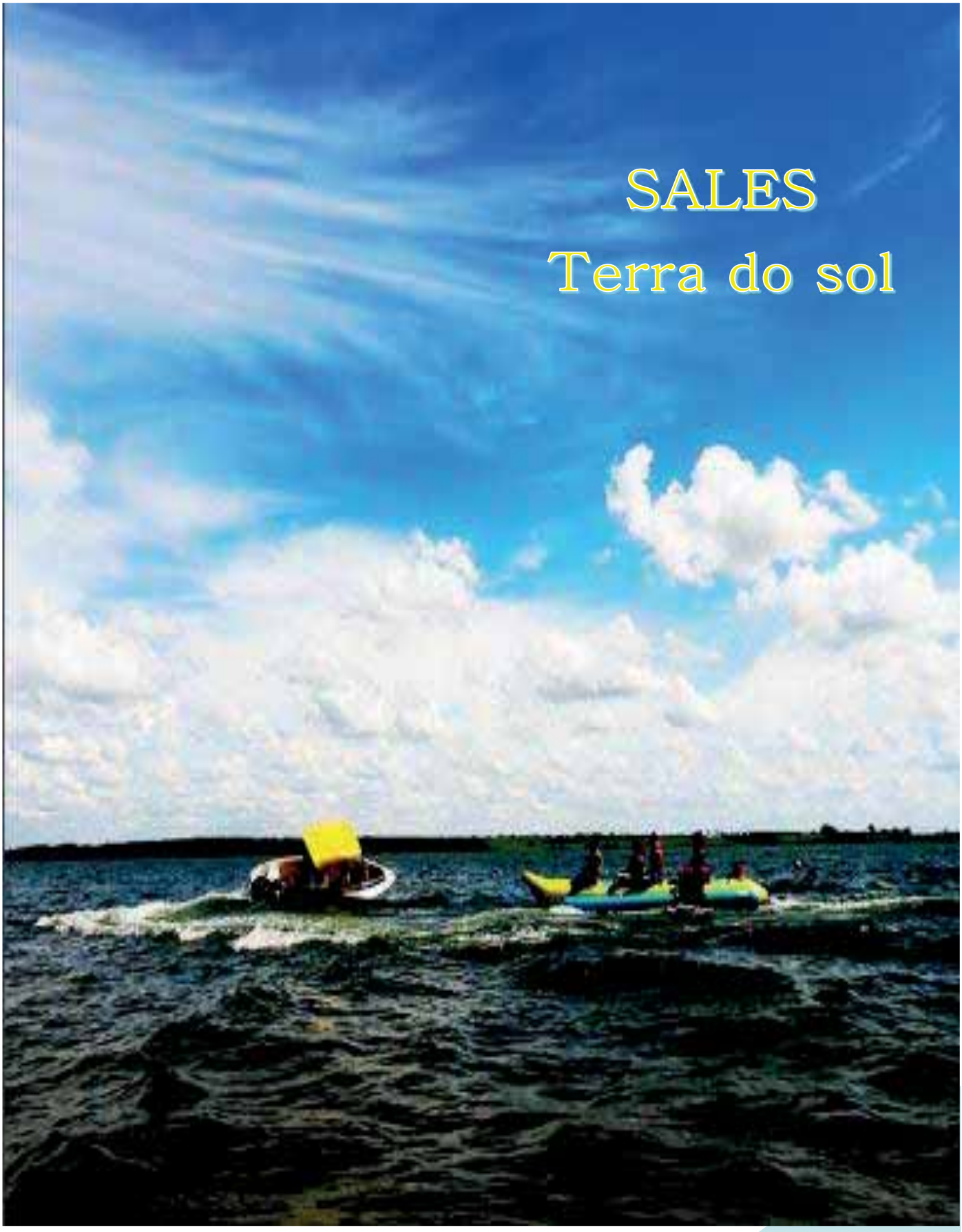

6. PLANO DIRETOR DE TURISMO

6.1. Reestruturação Legal

O turismo é considerado o mais importante segmento de negócios, com a globalização e a evolução nas comunicações e nos transportes, o fluxo de pessoas para todas as partes do mundo foi incentivado.

A circulação de turistas cresce todos os anos, conforme as necessidades pessoais, sejam lazer, negócios, eventos, contato com a natureza, conhecer novas pessoas e culturas, resgatar raízes familiares, enfim os turistas buscam satisfazer suas necessidades através das viagens que realiza.

Para satisfazer as necessidades dos turistas é de suma importância que a cidade e sua região reúnam condições para prestar um excelente serviço de atendimento ao turista independente da motivação de sua viagem.

A estruturação da localidade visitada deve ser precedida por um processo de planejamento capaz de identificar os problemas e apontar as soluções esperadas para o bom andamento das atividades turísticas.

As atividades turísticas, quando bem planejadas e desenvolvidas à contento podem trazer grandes benefícios a cidade, bem como aos municípios em seu entorno, gerando empregos e renda, melhoria na infraestrutura básica urbana como abastecimento de água e rede de coleta de esgotos, saneamento básico, energia elétrica, telecomunicações, melhoria no sistema viário entre outros, além da atração de novos empreendedores, investidores e empresários do setor turístico e dos demais segmentos do comércio e serviços destinados ao atendimento de turistas bem como o atendimento à população local visando a oferta de uma melhor qualidade de vida a todos.

O incremento do turismo no município de Sales possibilitará também as comunidades locais e cidades fronteiriças a inclusão produtiva e o incremento de renda, observando e respeitando os preceitos do turismo sustentável, de maneira a permitir uma perfeita integração entre as políticas

públicas do município com os entes Estaduais, de responsabilidade Federal e de agências não governamentais.

Este processo será devidamente legitimado e fortalecido na medida da consulta e efetiva participação dos diversos segmentos da sociedade, que transformará Sales além de município de interesse turístico como referencia em turismo de aventura, contemplação, lazer, descanso e qualidade ambiental.

Com esta perspectiva, se tona oportuna a readequação e atualização do Plano Diretor de Turismo de Sales, como forma de ordenar e qualificar as ações de turismo no município.

6.2. Objetivos do Plano Diretor de Turismo

O Plano Diretor de Turismo de Sales tem como objetivos:

- Planejar e estruturar com profissionalismo e de forma integrada o turismo no município de Sales;
- Fortalecer os mecanismos governamentais locais para sistematizar e gerir as ações de desenvolvimento turístico no município de Sales;
- Ampliar a contribuição do setor turístico à economia do município de Sales, diversificando a oferta turística, promovendo a elevação nos níveis de qualidade dp destino;
- Consolidar o município de Sales como destino turístico;
- Estimular as vocações turísticas locais ligadas ao Ecoturismo, bem como ao turismo Cultural e Rural;
- Despertar os investimentos públicos e privados e suscitar parcerias nas áreas do turismo, visando a criação e adequações de infraestruturas de apoio e criação de ambiente de capacitação contínua para a viabilização da mão de obra especializada necessária para o desenvolvimento do turismo

no município;

- Propiciar e assegurar a integração da cadeia produtiva do turismo, alinhando os envolvidos no processo de desenvolvimento turístico do município e oferecer amplas condições para as necessidades prementes do Conselho Municipal de Turismo;
- Ordenar e predicamentar a oferta turística, potencializando a competitividade turística local;
- Investigar e proporcionar melhoria continua nos projetos relacionados ao turismo desenvolvidos no município de Sales;
- Promover o efetivo crescimento da demanda turística do município de Sales com a apresentação de novas ações e projetos de desenvolvimento turístico;
- Efetivar as diretrizes da Lei Complementar nº 1.261/2015, que estabelece as condições e requisitos para a classificação de Estâncias e de Municípios de Interesse Turístico e dá providencias correlatas.

DIÁRIO OFICIAL
MUNICÍPIO DE SALES
Conforme Lei Municipal nº 1.982, de 11 de dezembro de 2017



SALES – Terra do sol

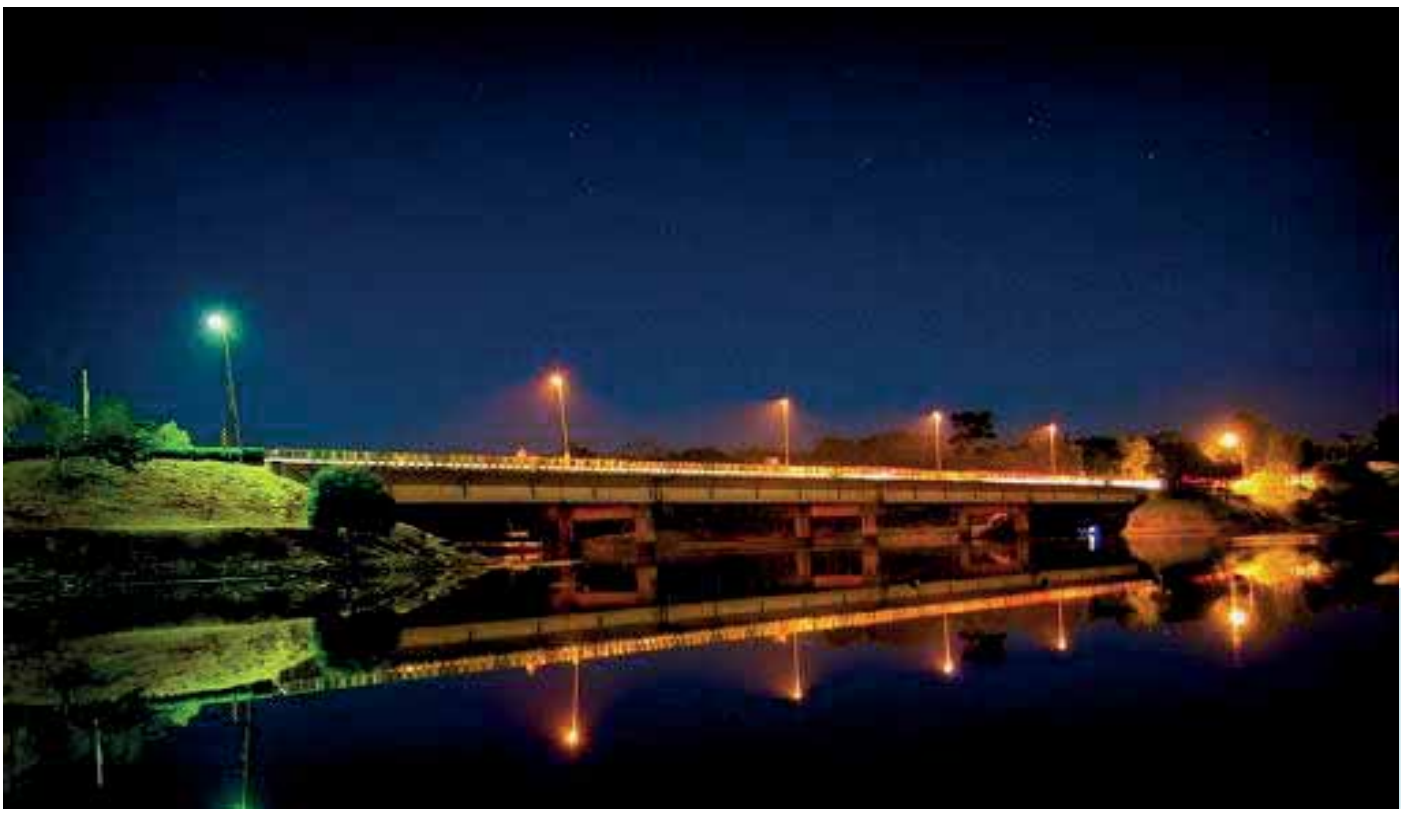

7. OFERTA E DEMANDA TURÍSTICA

Os estudos de demanda turística são classificados em dois tipos: demanda real ou efetiva, e demanda potencial. A demanda real ou efetiva se refere aos visitantes presentes numa destinação turística num dado momento e a demanda potencial corresponde àquelas pessoas que podem se tornar visitantes do destino no futuro.

Por meio da pesquisa de demanda real são geradas informações quantitativas e qualitativas a respeito dos turistas que visitam Sales e sobre como eles se comportam durante sua estada no município (tempo de permanência no destino, gastos com hospedagem e alimentação, onde buscaram informações sobre Sales, dentre outros dados de interesse para o estudo).

Além disso, a pesquisa traduz as impressões dos turistas a respeito das experiências vividas no período em que permaneceram em Sales, comparando as expectativas que tinham antes de chegar ao município e as impressões que tiveram de cada produto, serviço ou atrativo consumidos nesta experiência.

Quanto à pesquisa de demanda potencial, ela aborda pessoas que se enquadrem no perfil desejável para o turista, de acordo com as características do produto ofertado, a distância que separa a destinação de seu mercado-alvo, o poder aquisitivo de uma classe de pessoas, dentre outros fatores que podem ser definidos como relevantes para a estratificação da amostra.

Esse tipo de pesquisa visa identificar aspectos que fariam o potencial turista visitar ou deixar de visitar uma destinação, que elementos ele leva em consideração nessa escolha, quais seriam os destinos concorrentes, entre outros aspectos de interesse.

Os dados obtidos em ambas as pesquisas foram essenciais para a segmentação da demanda turística, uma estratégia de marketing que permite

atingir de maneira mais precisa e eficaz os consumidores ao oferecer-lhes produtos adequados às suas expectativas e ao seu nível de renda.

Da mesma forma, a estratégia de segmentação promove o destino de modo mais específico, com mensagens mais adequadas a cada segmento de público.

Ao planejar o desenvolvimento da atividade turística organizada em uma destinação turística é importante conhecer a chamada oferta turística do destino. Considerar as opiniões de gestores públicos, empresários e consultores especializados não é suficiente.

É preciso buscar a opinião dos turistas/excursionistas que visitam Sales, avaliar quais características dos indivíduos e da destinação para propiciar uma experiência turística interessante.

Aos entrevistados foram solicitadas informações sobre o seu perfil, tais como escolaridade, renda familiar, preferências de passeios e local de residência.

Tal como no caso da Pesquisa de Demanda Potencial os dados gerados com essas entrevistas permitiram a realização deste estudo que teve como principais objetivos:

- Identificar perfis socioeconômicos de visitantes assim como melhorias necessárias, segundo a opinião dos entrevistados, para transformar o destino em um produto mais atraente para o público-alvo;
- Estimar em possíveis visitantes manifestação de interesse ou não em conhecer mais os atrativos turísticos do município de Sales;
- Avaliar possíveis impactos econômicos que o turismo já traz ao município, dadas a duração prevista para a viagem e a disposição a gastar no destino declaradas pelos respondentes.

A seguir será apresentado o panorama geral dos resultados

acima citados por meio de gráficos que ilustram as informações coletadas visando melhor compreensão do estudo.

Quando perguntados com relação ao gênero, constata-se que 56% (cinquenta e seis por cento) dos indivíduos entrevistados pertencem ao sexo masculino e 43% (quarenta e três por cento) do sexo feminino, conforme demonstrado no Gráfico 01:

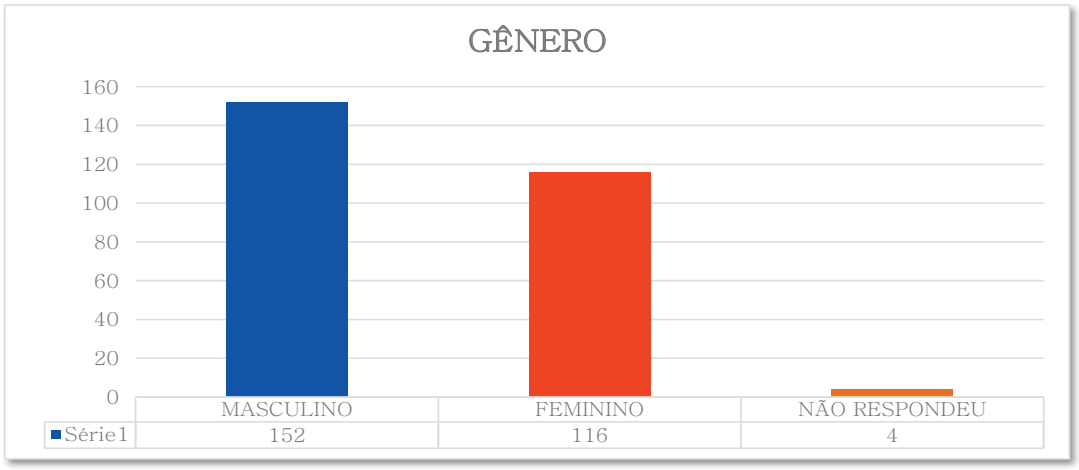

Gráfico 01: Gênero
Fonte: BioVerde Assessoria

Quando questionados sobre a escolaridade, foi apresentado seis opções de respostas, sendo: fundamental incompleto (nenhum entrevistado optou por esta respostas), fundamental completo (com 7% das respostas), médio incompleto (3% da escolha dos indivíduos da pesquisa), médio completo (56% das escolhas), superior incompleto (com 12% das respostas) e superior completo (com 21% das escolhas). Somente 1% dos entrevistados não respondeu a este quesito.

Verifica-se, portanto, no gráfico 02, que a maioria dos entrevistados possui ensino médio completo, o que confirma os dados apontados pelo IBGE na pesquisa PnaD 2015[36], que apontou que o cidadão

[36] IBGE – Instituto Brasileiro de Geografia e Estatística. **Pnad 2015**. Disponível em: <https://www.observatoriodopne.org.br/indicadores/metas/8-escolaridade-media/indicadores/escolaridade-media-

brasileiro possui em média 10 anos.

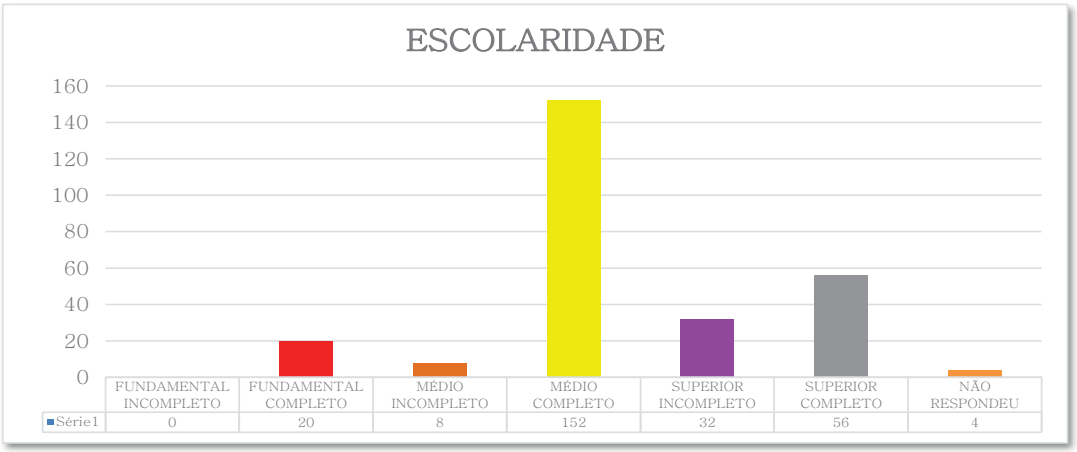

Gráfico 02: Escolaridade
Fonte: BioVerde Assessoria

Para a verificação da idade dos indivíduos entrevistados, foram apresentadas respostas direcionadas por faixa etária sendo: de 18 a 30 anos com 46% das escolhas, 26% dos entrevistados apontaram terem entre 31 a 40 anos, 21% com as idades compreendidas entre 41 a 50 anos, 7% na faixa etária entre 51 a 65 anos e nenhum dos indivíduos da pesquisa afirmou ter mais de 65 anos, conforme demonstra o gráfico 03.

Observa-se que, Sales como destino de turismo é mais atrativo para os indivíduos mais jovens, pelo fato da apresentação de diversões ao ar livre, com praias, atividades aquáticas, esportes, entre outros.

É crucial que o turismo de Sales se adapte às necessidades da melhor idade e que lance atrativos específicos direcionados a este público alvo, bem como campanhas em massa para divulgação do destino turístico.

da-populacao-de-18-a-29-anos-brasil#:~:text=A%20partir%20dos%20dados%20da,brasileiro%20atingiu%2010%2C1%20anos.>

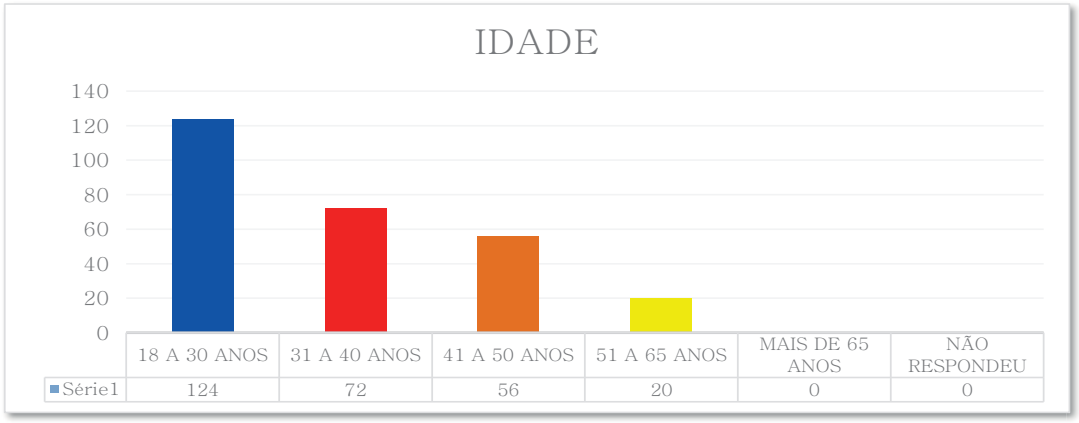

Gráfico 03: Idade
Fonte: BioVerde Assessoria

O gráfico 04 representa as respostas obtidas no quesito estado civil, com as escolhas definidas nas opções solteiro com 42% das escolhas dos entrevistados, 56% respondendo seu estado civil como casado, divorciado ou separado somente 1% dos entrevistados e nenhum indivíduo respondeu seu estado civil como viúvo. 1% dos indivíduos da pesquisa não responderam a este item.



Gráfico 04: Estado civil
Fonte: BioVerde Assessoria

Nos gráficos 05-A e 05-B foi questionada a cidade de origem dos indivíduos da pesquisa, observando-se um total de 74 (setenta e quatro) cidades de origem.

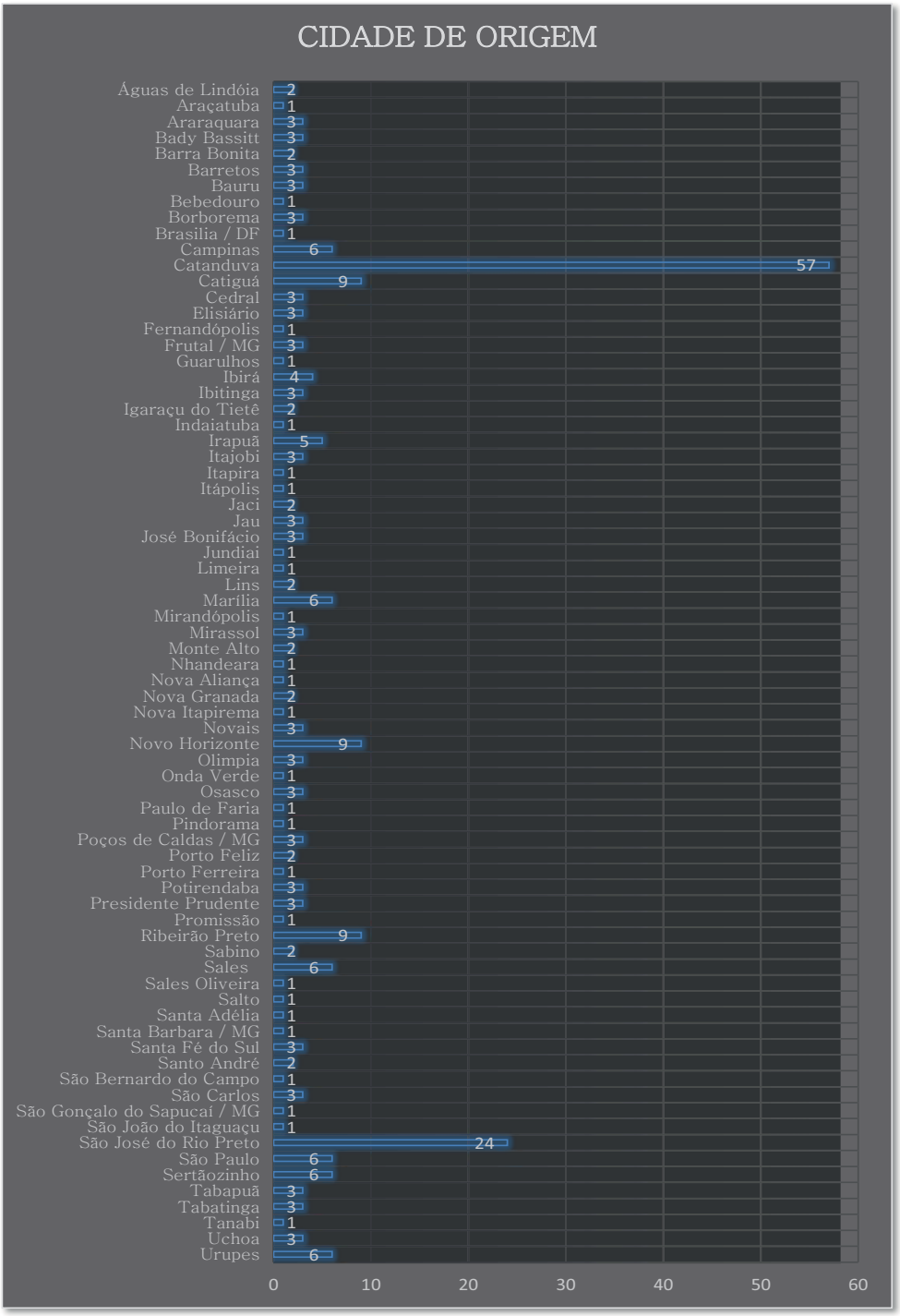

Gráfico 05-A: Cidade de origem
Fonte: BioVerde Assessoria

As três principais cidades de origem foram: Catanduva com 57 (cinquenta e sete) indivíduos, representando 21% do total das respostas, na sequencia os indivíduos residentes em São José do Rio Preto, com 24 (vinte e quatro) indivíduos provenientes deste município, que representou 9% do total das respostas e em seguida os provenientes de Catiguá, Novo Horizonte e Ribeirão Preto, cada um com 9 respostas, representando cada um ao percentual de 3% do total das escolhas dos indivíduos da pesquisa.

Verificou-se que entre os seis principais municípios de origem, totalizaram 54% das respostas e que cinco municípios de origem encontram-se a menos de 100 km de Sales, somente Ribeirão Preto acima dessa distância.

Ao tabularmos as cidades de origem, com foco em distância, verificamos que, 17% das respostas versaram sobre distância de até 50 km da cidade de origem, 43% das indivíduos entrevistados afirmaram sua cidade de origem entre 50 a 100 km, na distância compreendida dentre 101 a 200 km encontramos 15% das respostas e de 201 a 300 km 11% das respostas verificadas. A distância compreendida entre 301 a 400 km e a distância entre 401 a 500 km, cada uma representou 6% das respostas. Somente 2% dos entrevistados percorreu uma distância superior a 500 km.

Dos 272 (duzentos e setenta e dois) entrevistados verificou-se que, 163 (cento e sessenta e três) indivíduos, que representaram o total de 60% (sessenta por cento) das respostas referentes a cidades de origem encontram-se a um raio de até 100 quilômetro de distância do município de Sales.

Imperioso portanto que seja efetuado um trabalho direcionado a propaganda do município como foco de turismo e cidade destino para que as pessoas possam desfrutar das belezas naturais do município, devendo este trabalho ser direcionado a potenciais turistas com endereços domiciliares mais distantes do município, para que o destino final – Sales, seja incorporado como opção turística para uma gama maior de interessados.

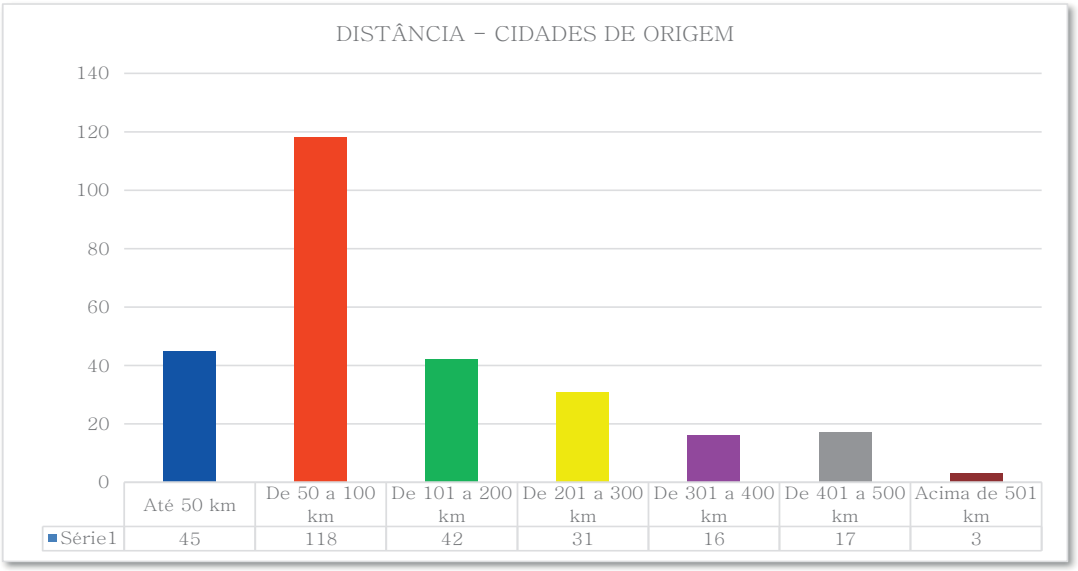

Gráfico 05-B: Distância – Cidade de origem
Fonte: BioVerde Assessoria

O gráfico 06 versou sobre o grupo de viagem dos indivíduos entrevistados, verificando-se que 04 indivíduos afirmaram viajar sozinhos representando somente 1% das respostas, 36 informaram ser uma viagem de casal sem filhos, o que representou 9% das respostas.

Representando 23% das escolhas dos entrevistados temos o grupo de viagem composto por casal com filhos, no total de 88 afirmações.

A maioria das respostas apontadas foi de grupo de viagem composto por grupo de amigos, representando 66% do total, com número de 256 respostas.

Apenas 04 indivíduos não responderam a este quesito na pesquisa, representando 1% do universo desta questão.

As respostas, em alguns casos, foram múltiplas, por este fato que apresenta-se um valor total de respostas superior ao número de entrevistados.

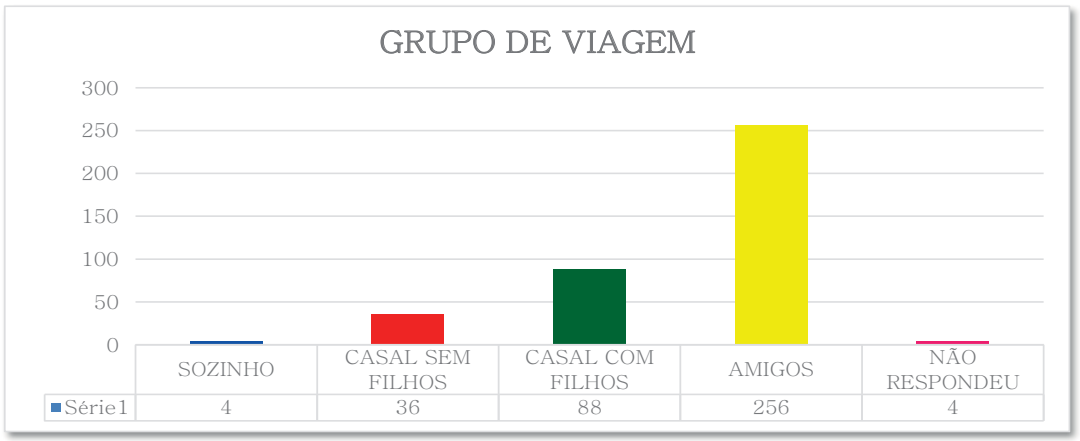

Gráfico 06: Grupo de viagem
Fonte: BioVerde Assessoria

Quando questionados com relação a idade e quantidade de acompanhantes no grupo de viagem, como demonstra o gráfico 07, os entrevistados apontaram os seguintes grupos:

- 144 pessoas menores de 18 anos, representando 14% do total das respostas;
- 548 pessoas com idade compreendida entre 18 e 30 anos, representando 53% do total das respostas;
- 192 pessoas com idade compreendida entre 31 a 40 anos, representando 18% do total das respostas;
- 116 pessoas com idade compreendida entre 41 a 50 anos, representando 11% do total das respostas;
- 20 pessoas com idade compreendida entre 51 a 65 anos, representando 2% do total das respostas;

Não constou na resposta dos entrevistados a presença de acompanhantes maiores de 65 anos.

Não responderam este quesito 20 entrevistados, representando 2% do universo de respostas da questão.

Verifica-se neste quesito, que o maior grupo compreendeu a

idade de 18 a 30 anos, confirmando também os dados obtidos e explicados no gráfico 04.

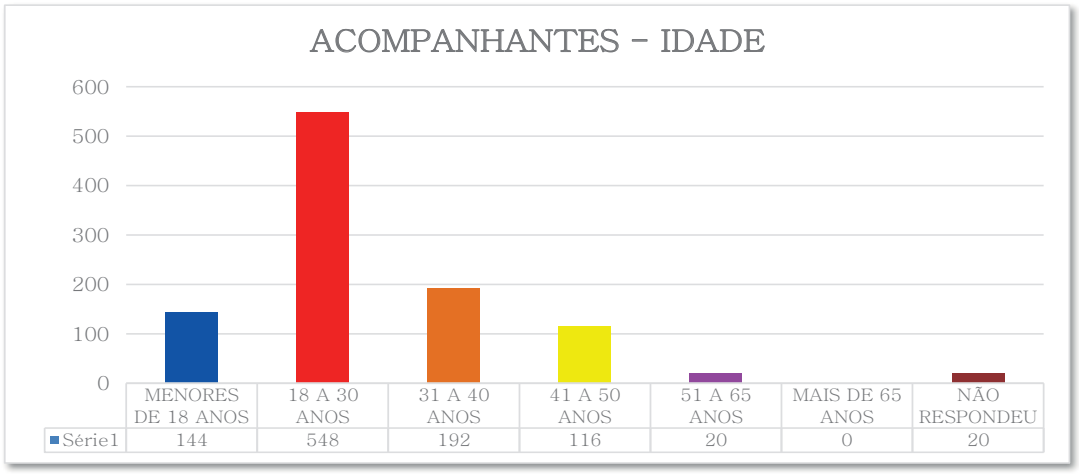

Gráfico 07: Acompanhantes
Fonte: BioVerde Assessoria

Quando questionados com relação ao meio de transporte utilizado, a grande maioria, representando 93% dos entrevistados, afirmou ter utilizado veículo próprio, conforme demonstrado no gráfico 08.

A utilização de ônibus ou vans representou 6% das escolhas dos entrevistados e 1% dos entrevistados afirmou ter se utilizado de outros meios de transporte.

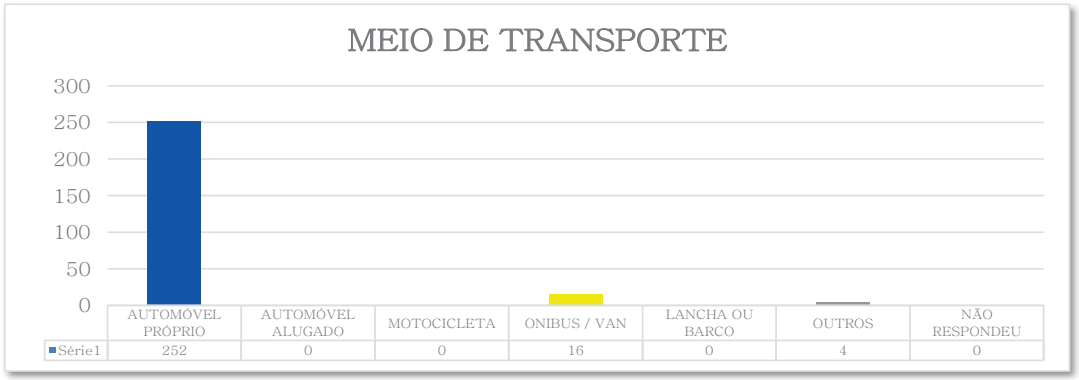

Gráfico 08: Meios de transporte
Fonte: BioVerde Assessoria

O gráfico 09 demonstra o resultado da questão referente a presença de portadores de necessidades especiais no grupo de viagem dos entrevistados.

Somente 3% das respostas, referentes a 08 indivíduos pesquisados declarou ter portadores de necessidades especiais no grupo de viagem enquanto 97% das respostas foi negativa quanto a presença dos portadores de necessidades especiais.

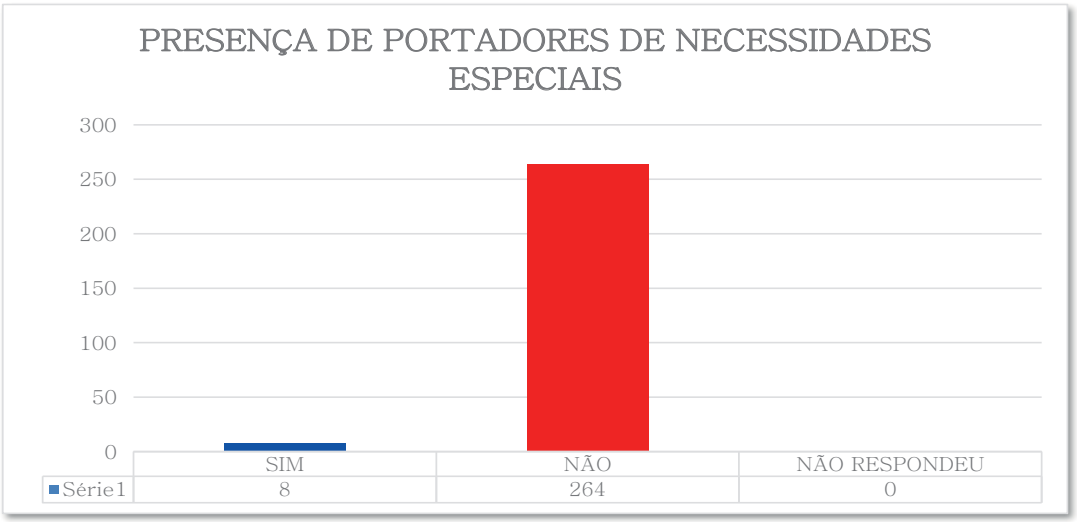

Gráfico 09: Portadores de necessidades especiais
Fonte: BioVerde Assessoria

Ainda no tópico da presença de portadores de necessidades especiais, das 08 respostas positivas detalhadas no gráfico 09, verificamos que todos os portadores de necessidades especiais declarados encontram-se no grupo de necessidades físicas, conforme demonstrado no gráfico 10.

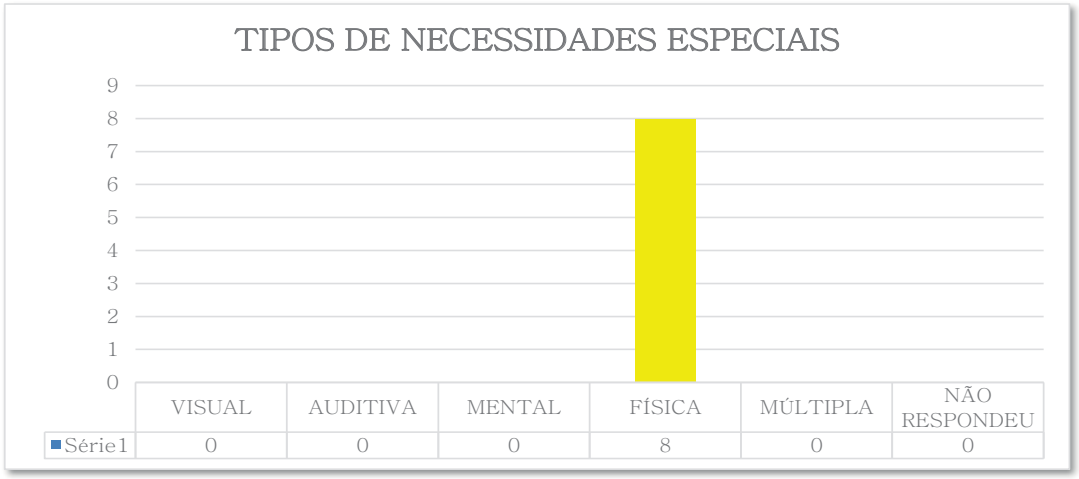

Gráfico 10: Tipos de necessidades especiais
Fonte: BioVerde Assessoria

Os entrevistados, aos serem questionados quanto ao motivo da viagem a Sales, conforme exposto no gráfico 11, foram informados que poderiam responder mais de uma opção, o que nos trouxe 280 respostas, sendo:

- 244 viagens a lazer, representando 87% das respostas;
  04 viagens a trabalho, representando 1,5% das respostas;
- 08 viagens para turismo religioso, representando 3% das respostas;
- 20 visitas a parentes ou amigos, representando 7% das respostas obtidas

Esta questão não foi respondida por 04 entrevistados, representando 1,5 % do total das respostas encontradas.

Com a tabulação dos dados obtidos através das pesquisas, solidifica-se o destino do município de Sales como foco turístico, devendo a administração municipal enaltecer os pontos turísticos nas propagandas regionais, estaduais e em todo o território nacional para atrair cada vez mais turistas para desfrutar das belezas naturais municipais.

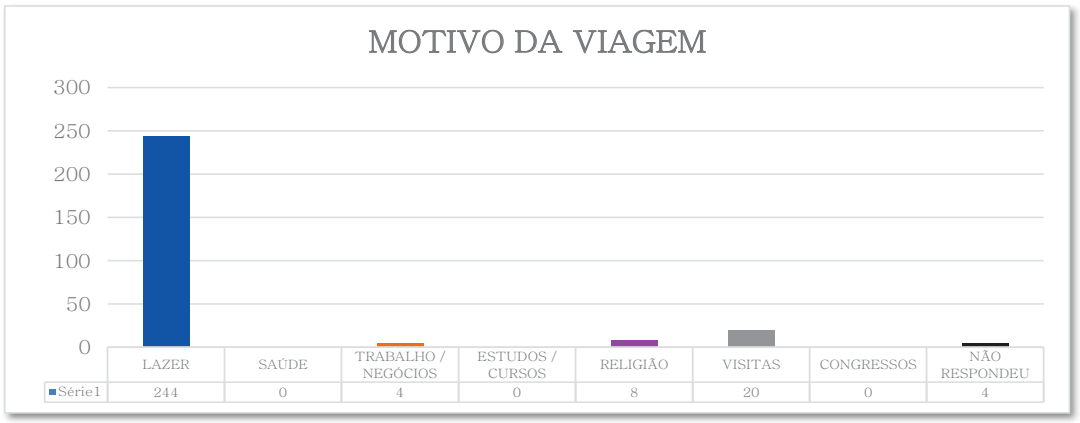

Gráfico 11: Motivo da viagem
Fonte: BioVerde Assessoria

Quando questionados com relação ao tempo de permanência no município de Sales, foram obtidas respostas positivas para somente 04 opções do questionário apresentado aos entrevistados, onde ficou constatado o que demonstra o gráfico 12:

- 01 dia: 12 respostas, correspondendo a 4% do total das respostas dos entrevistados alvos da pesquisa;
- 02 dias: 52 respostas, correspondendo a 19% das escolhas de respostas;
- 03 dias: 164 respostas, a maioria das respostas, que correspondeu ao total de 60% das escolhas;
- 04 a 06 dias: 44 respostas, representando 17% das escolhas dos entrevistados.

Nenhum dos indivíduos da pesquisa afirmou ter ficado mais de 06 dias em visita ao município, e todos os 272 questionadas responderam a este quesito.

Verifica-se que, a maioria dos entrevistados pertencem ao grupo que permaneceu no município por um período de 03 dias, em conformidade com os dados apresentados nos gráficos: 6-A e 6-B demonstrando turismo regionalizado.

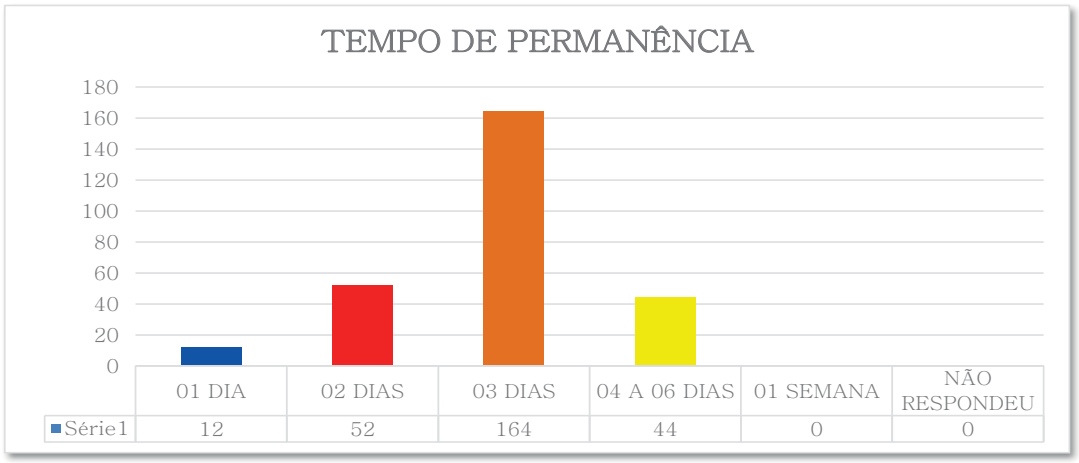

Gráfico 12: Tempo de permanência
Fonte: BioVerde Assessoria

O gráfico 13 retrata as respostas referentes a consulta sobre o local de hospedagem dos indivíduos da pesquisa, onde obtivemos o seguinte resultado: 22% (60 respostas) – Centro de Sales; 50% (136 respostas) – Zona urbana – Sales; 3% (08 respostas) – Zona rural – Sales; 1,5% (04 respostas) – Baoba; 13% (36 respostas) – Torres; 10,5% (28) dos entrevistados não respondeu a esta questão. Nenhum entrevistado afirmou ter se hospedado em Cervinho.

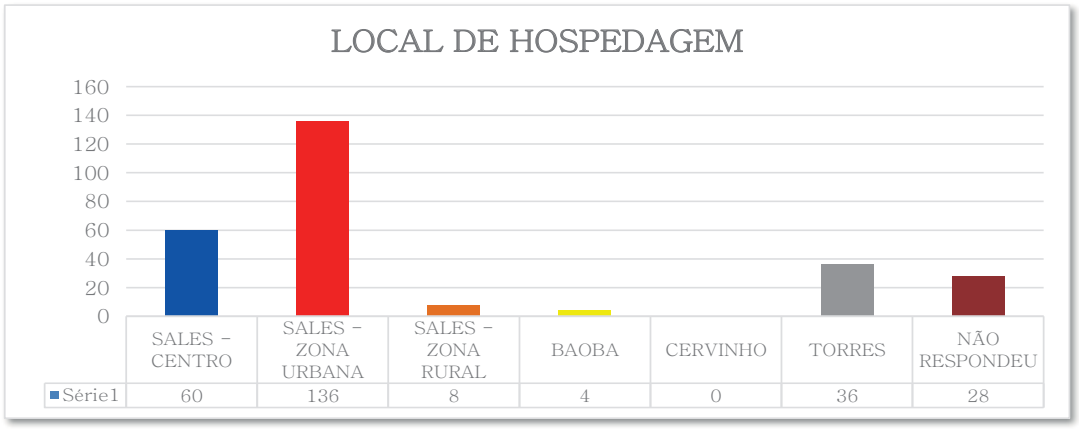

Gráfico 13: Local de hospedagem
Fonte: BioVerde Assessoria

Quando questionados com relação ao tipo de hospedagem utilizada durante a visita a Sales verifica-se que 20,5% respondeu que ficou hospedado em hotel ou resort, 3% afirmaram possuir imóvel próprio no município, 1,5% alugaram casa no município para o período da viagem, 21% afirmaram possuir rancho próprio no município e 22% alugaram rancho para sua estadia. Os indivíduos entrevistados que não responderam a esta questão perfizeram o percentual de 32%, e nenhum dos entrevistados afirmou hospedagem em casa de parentes ou amigos, conforme demonstra o gráfico 14:

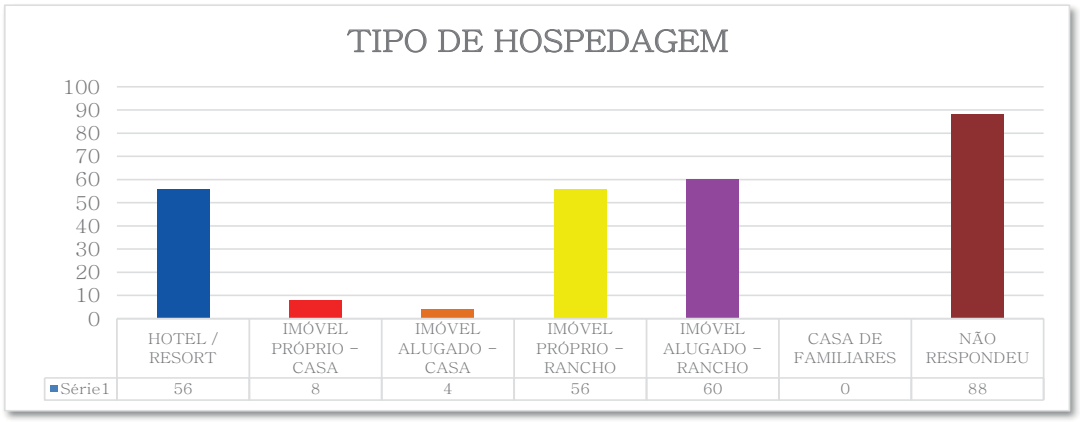

Gráfico 14: Tipo de hospedagem
Fonte: BioVerde Assessoria

Quando questionados sobre a realização da viagem através de agência de turismo, verificamos, conforme demonstrado no gráfico 15 que somente 3% das respostas foram afirmativas no quesito de utilização de agência de viagem e 88% não as utilizaram e 9% dos indivíduos da pesquisa não responderam a esta questão.

Verifica-se que, muitos turistas que escolhem como seu destino turístico o município de Sales não se utiliza dos serviços de agencias de viagem, o que pode ser decorrente da proximidade de suas residências com o município de Sales (conforme descrito nos gráficos 5-A e 5-B).

Um nicho extremamente importante para a solidificação do

destino turístico de Sales seria a ampla divulgação e um trabalho direcionado às agências de turismo da região e do estado de São Paulo, para o devido fomento da utilização do destino.



Gráfico 15: Utilização de agência de viagem
Fonte: BioVerde Assessoria

O gráfico 16 refere-se ao questionamento relativo a fonte de informações do município e seus atrativos para determinar a viagem a Sales.

Foi apurado que 75% das respostas, correspondente a 204 indivíduos afirmaram já conhecerem o destino, 17,5% das respostas, correspondentes a 48 indivíduos esteve no município por informações conseguidas por parentes e amigos.

Os indivíduos que decidiram seu destino através de agencia de turismo representou 1,5% das respostas (04 indivíduos) e informações obtidas através da internet representou 4,5% das respostas (12 indivíduos). Quatro respostas versaram sobre outros meios de coleta de informações, representando 1,5% do total.

Encontra-se nesta questão uma importante fonte de informações, deixando claro que a maioria dos turistas já conheciam o destino, e que retornam pela agradabilidade e beleza do lugar.

Demonstra-se também que muito tem a ser efetuado com relação

a divulgação do destino turístico, por agências de viagem, pela rede mundial de computadores e outras formas de divulgação.

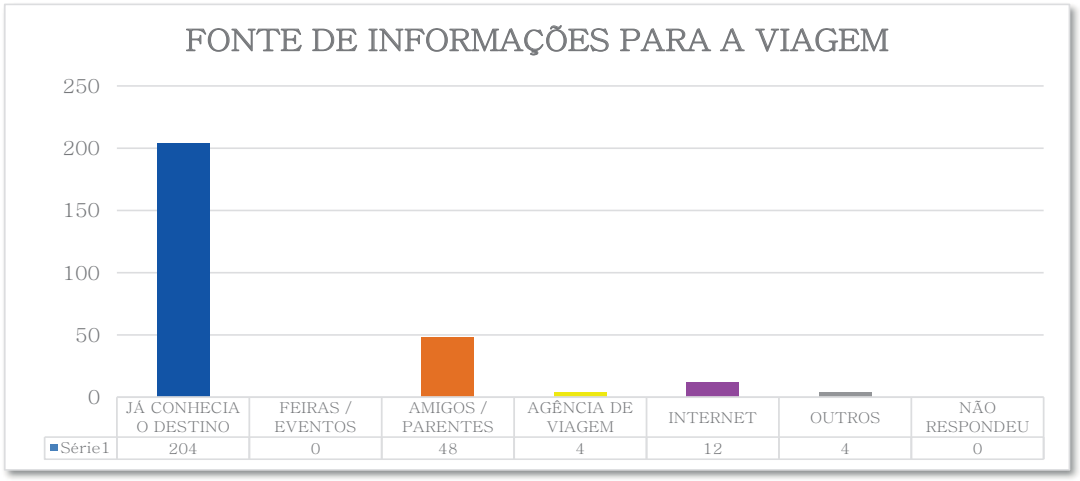

Gráfico 16: Fonte de informações para a viagem
Fonte: BioVerde Assessoria

O quesito demonstrado no gráfico 17 refere-se aos atrativos visitados, com respostas de opção múltipla, por isso apresenta-se com um número muito superior de respostas em comparação ao número de entrevistados.

Verifica-se que os atrativos mais visitados foram as praias e praças municipais, demonstrando que o destino turístico de Sales realmente é voltado ao turismo ambiental.

Com essa visão deve a administração municipal potencializar as ações de trato natural, com o cuidado aos ambientes, a limpeza e conservação dos ambientes naturais, elaborando plano de estruturas para a apresentação aos turistas de um local seguro, aconchegante, limpo e agradável.

A divulgação das belezas naturais do município deve ser potencializada em todos os eixos possíveis com as temáticas de turismo ecológico e natural.

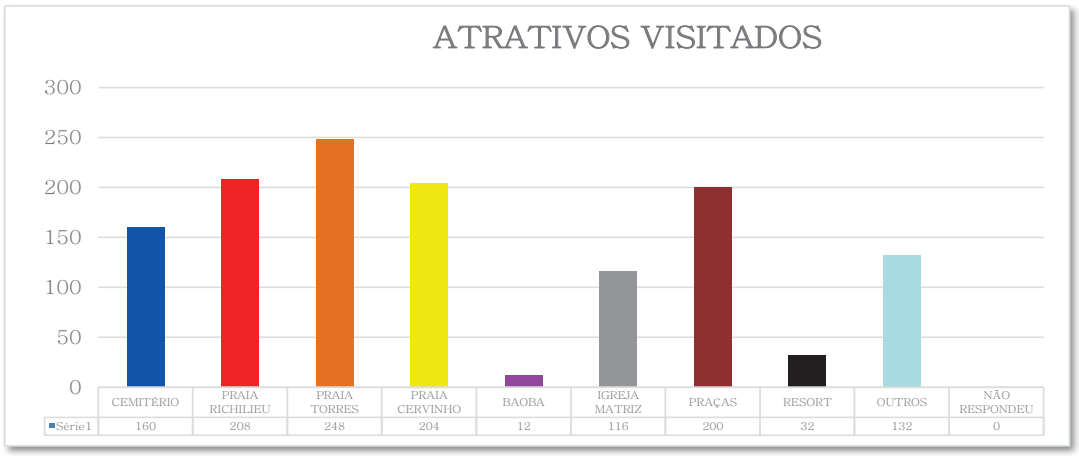

Gráfico 17: Atrativos visitados
Fonte: BioVerde Assessoria

Quando questionados com relação as atividades realizadas durante o período de visitas, conforme verifica-se dimensionado no gráfico 18, são inúmeras as opções de atividades a serem realizadas.

A atividade com maior número de indivíduos que a realizaram foi a visita à praias, bares e assemelhados e pesca.

Lembramos que, 72% dos indivíduos entrevistados tem idade compreendida entre 18 e 40 anos. Considerando ser uma faixa etária economicamente ativa e jovem, s atividades ao ar livre, como praia, passeios de barco, pesca, banana bolt, entre outros, é o foco principal desse nicho turístico.

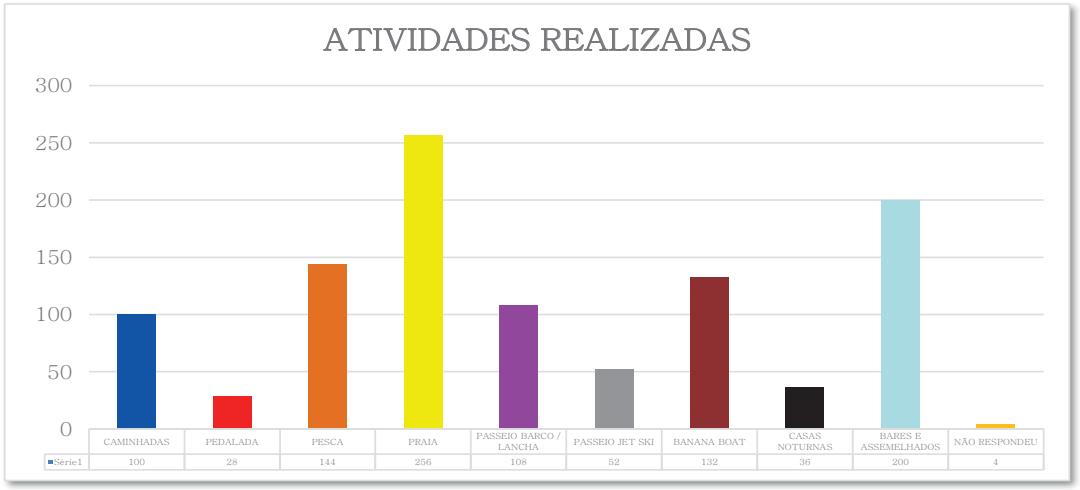

Gráfico 18: Atividades realizadas
Fonte: BioVerde Assessoria

Quando questionados sobre a intenção de retornar a Sales, conforme demonstra o gráfico 19, verifica-se que 94% dos entrevistados afirma o desejo de voltar ao município, apenas 1,5% dos entrevistados não pretende voltar a Sales, e 4,5% dos entrevistados não respondeu a esta questão.

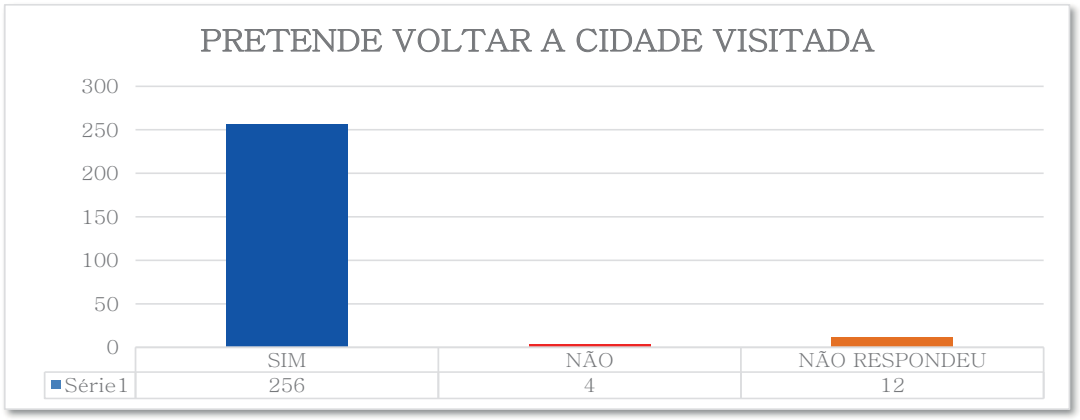

Gráfico 19: Intenção de voltar a Sales
Fonte: BioVerde Assessoria

Com relação às expectativas dos entrevistados com relação ao município, atrativos turísticos e atividades a serem desenvolvidas no município

durante sua viagem, 25% dos entrevistados tiveram suas expectativas superadas, os que afirmaram terem suas expectativas atendidas representou 71% das respostas e 4% se abstiveram de responder a esta questão, conforme gráfico 20.

Não houve resposta afirmando que suas expectativas foram decepcionantes, afirmando desta feita que o destino realmente é altamente positivo no cenário do turismo apresentado pelo município de Sales.



Gráfico 20: Expectativas
Fonte: BioVerde Assessoria

Na sequência dos quesitos questionados aos turistas, foi solicitado que atribuíssem notas de 01 a 10 para cada um dos itens solicitados, sendo que, em nenhum dos quesitos, foi atribuído nota inferior a 05.

Para a classificação das notas, após a tabulação dos dados, verificou-se a média ponderada das mesmas, seguindo a seguinte classificação:

- Ótimo – notas superiores a 9;
- Bom – notas de 7 a 8,9;
- Regular – notas de 5 a 6,9;
- Ruim – notas de 3 a 4,9;
- Muito ruim – notas inferiores a 2,9.

Para um melhor entendimento dos gráficos apresentados a

seguir, somente apontam as notas de 05 a 10 e a quantidade de indivíduos que não responderam aos quesitos questionados.

A NOTA MÉDIA PONDERADA GLOBAL FOI DE 8,80, conforme demonstra o gráfico 21:

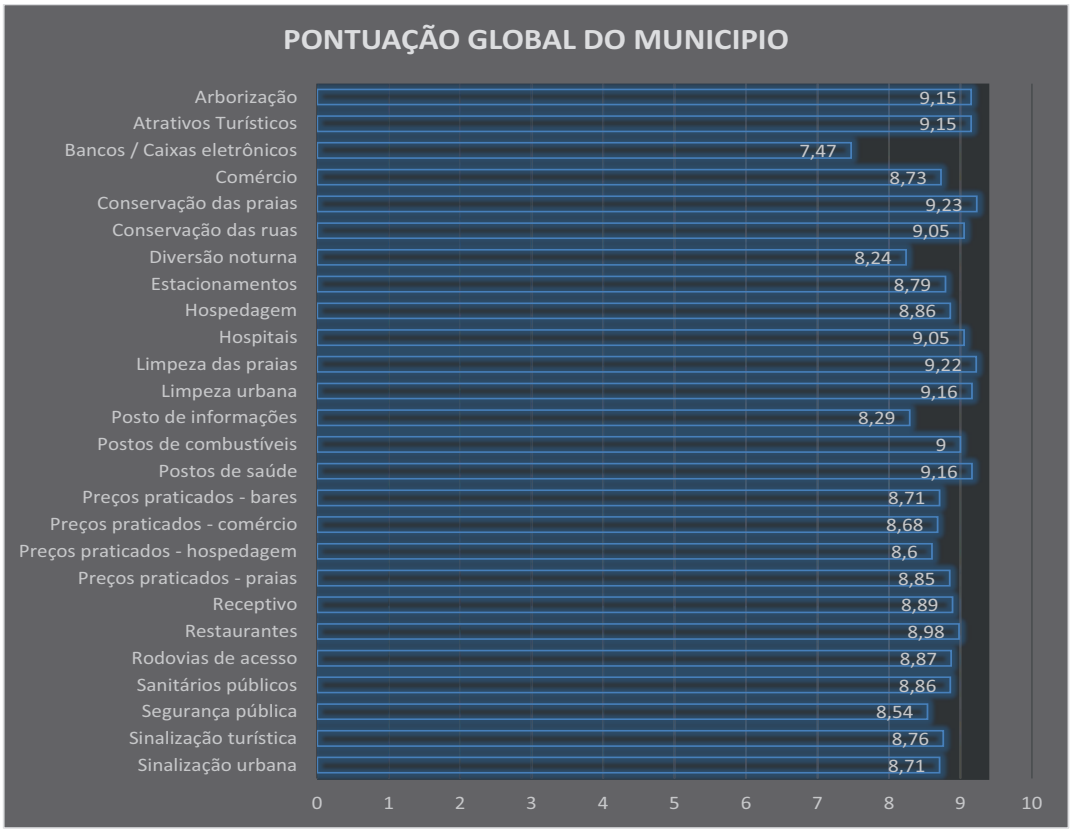

Gráfico 21: Expectativas
Fonte: BioVerde Assessoria

O gráfico 22 representa as notas referentes à arborização no município, apresentando a nota de 9,15 na média ponderada do total das notas, sendo classificado este quesito como ÓTIMO.

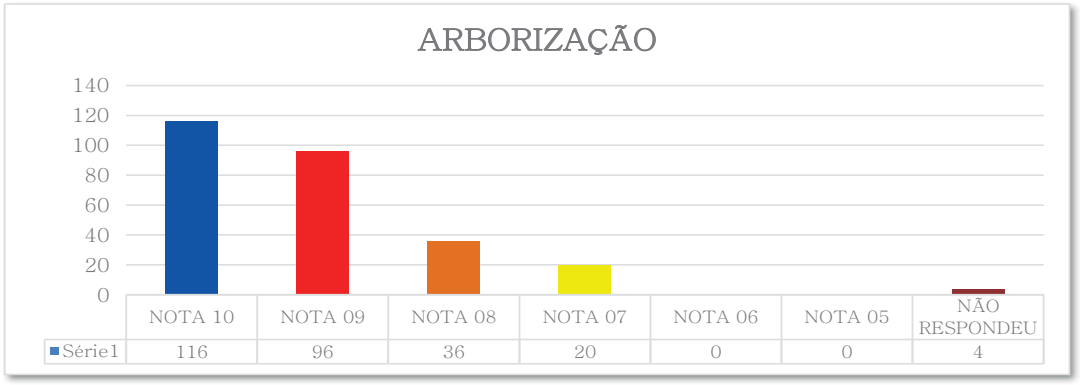

Gráfico 22: Notas – Arborização
Fonte: BioVerde Assessoria

O gráfico 23 representa as notas referentes à atrativos turísticos no município, apresentando a nota de 9,15 na média ponderada do total das notas, sendo classificado este quesito como ÓTIMO.

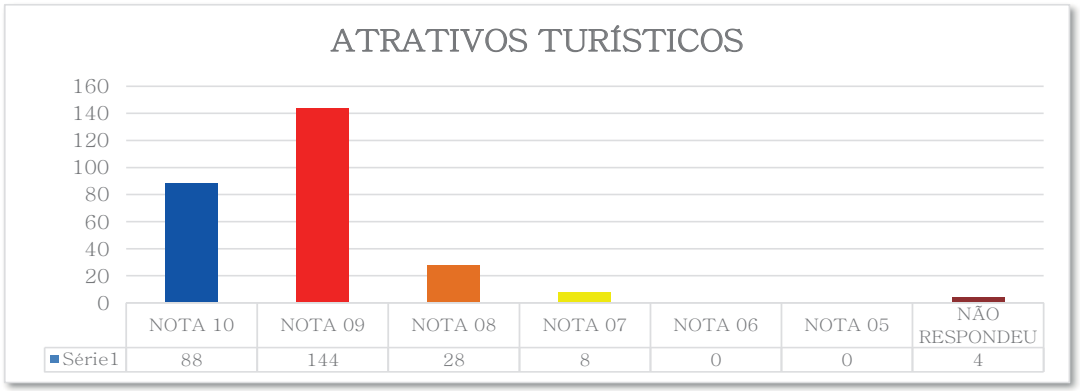

Gráfico 23: Notas – Atrativos turísticos
Fonte: BioVerde Assessoria

O gráfico 24 representa as notas referentes à bancos e caixas eletrônicos no município, apresentando a nota de 7,47 na média ponderada do total das notas, sendo classificado este quesito como BOM.

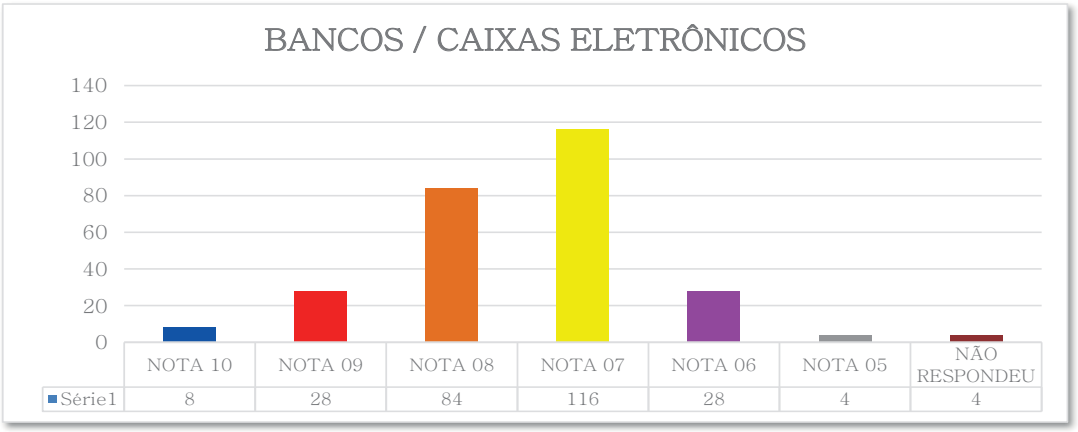

Gráfico 24: Notas – Bancos / caixas eletrônicos
Fonte: BioVerde Assessoria

O gráfico 25 representa as notas referentes à comércio no município, apresentando a nota de 8,73 na média ponderada do total das notas, sendo classificado este quesito como BOM.

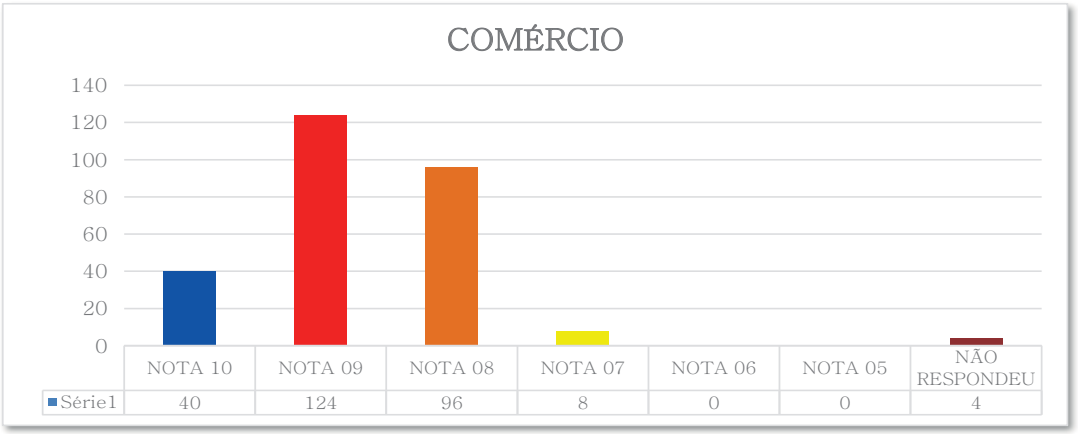

Gráfico 25: Notas – Comércio
Fonte: BioVerde Assessoria

O gráfico 26 representa as notas referentes à conservação das praias no município, apresentando a nota de 9,23 na média ponderada do total das notas, sendo classificado este quesito como ÓTIMO.

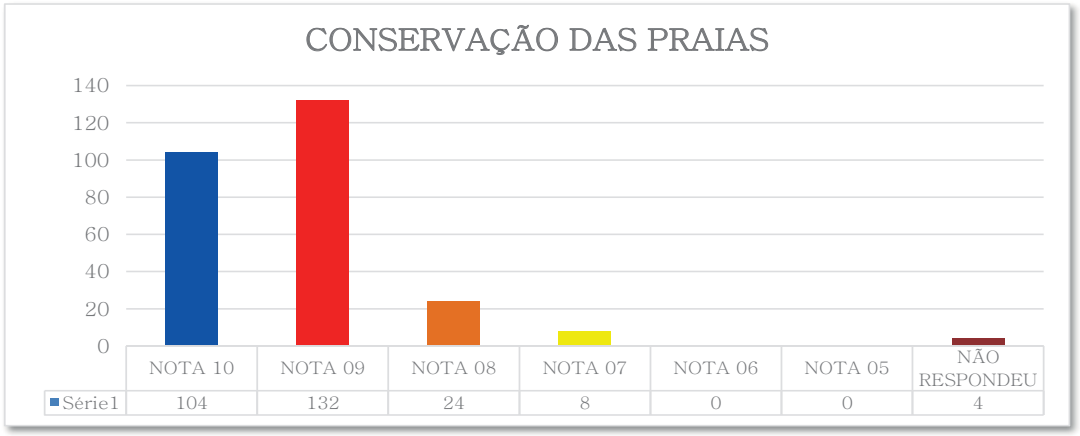

Gráfico 26: Notas – Conservação das praias
Fonte: BioVerde Assessoria

O gráfico 27 representa as notas referentes à conservação das ruas no município, apresentando a nota de 9,05 na média ponderada do total das notas, sendo classificado este quesito como ÓTIMO.

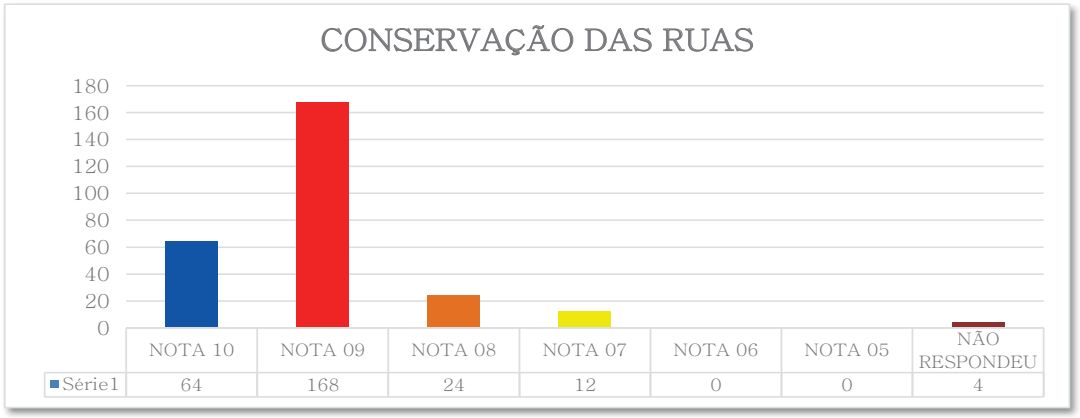

Gráfico 27: Notas – Conservação das ruas
Fonte: BioVerde Assessoria

O gráfico 28 representa as notas referentes à diversão noturna no município, apresentando a nota de 8,24 na média ponderada do total das notas, sendo classificado este quesito como BOM.

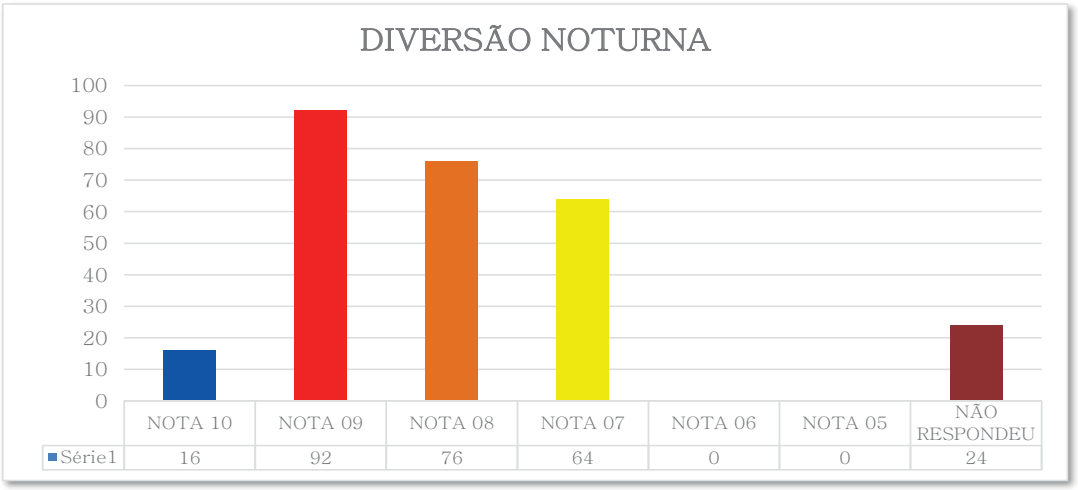

Gráfico 28: Notas – Diversão noturna
Fonte: BioVerde Assessoria

O gráfico 29 representa as notas referentes à estacionamentos no município, apresentando a nota de 8,79 na média ponderada do total das notas, sendo classificado este quesito como BOM.

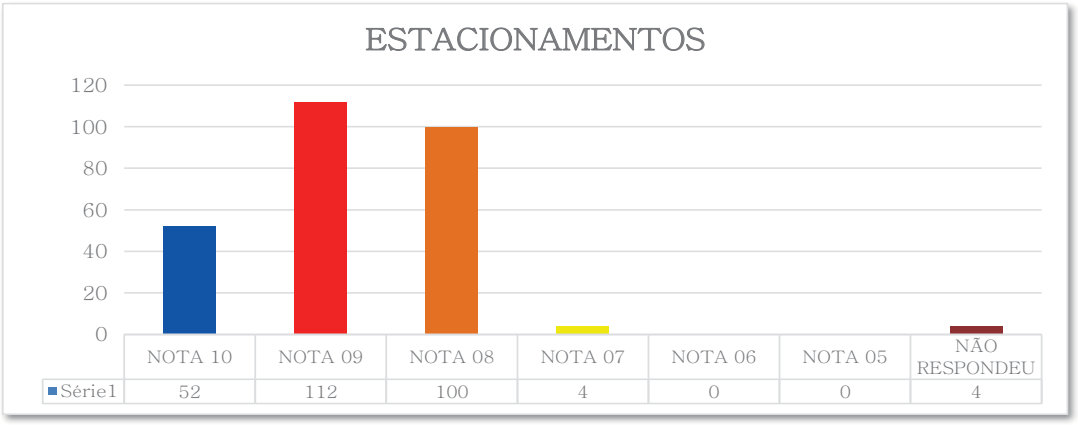

Gráfico 29: Notas – Estacionamentos
Fonte: BioVerde Assessoria

O gráfico 30 representa as notas referentes à hospedagem no município, apresentando a nota de 8,86 na média ponderada do total das notas, sendo classificado este quesito como BOM.

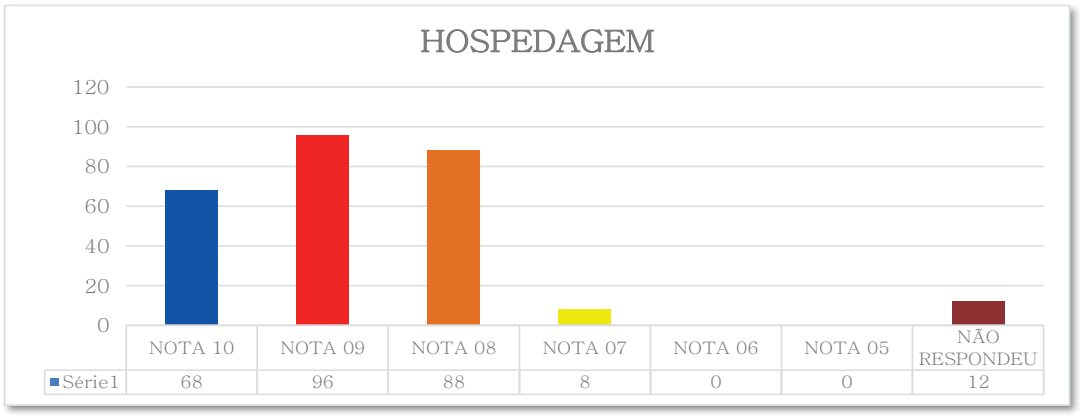

Gráfico 30: Notas – Hospedagem
Fonte: BioVerde Assessoria

O gráfico 31 representa as notas referentes à hospitais no município, apresentando a nota de 9,05 na média ponderada do total das notas, sendo classificado este quesito como ÓTIMO.

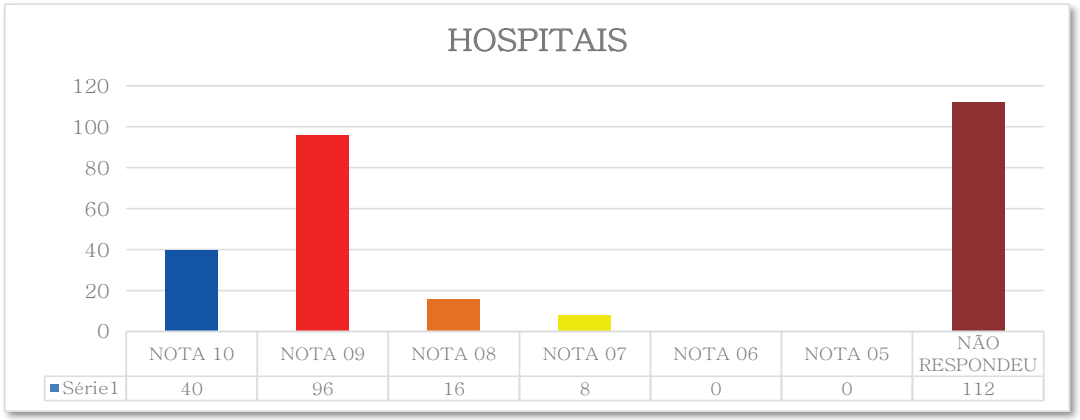

Gráfico 31: Notas – Hospitais
Fonte: BioVerde Assessoria

O gráfico 32 representa as notas referentes à limpeza das praias no município, apresentando a nota de 9,22 na média ponderada do total das notas, sendo classificado este quesito como ÓTIMO.

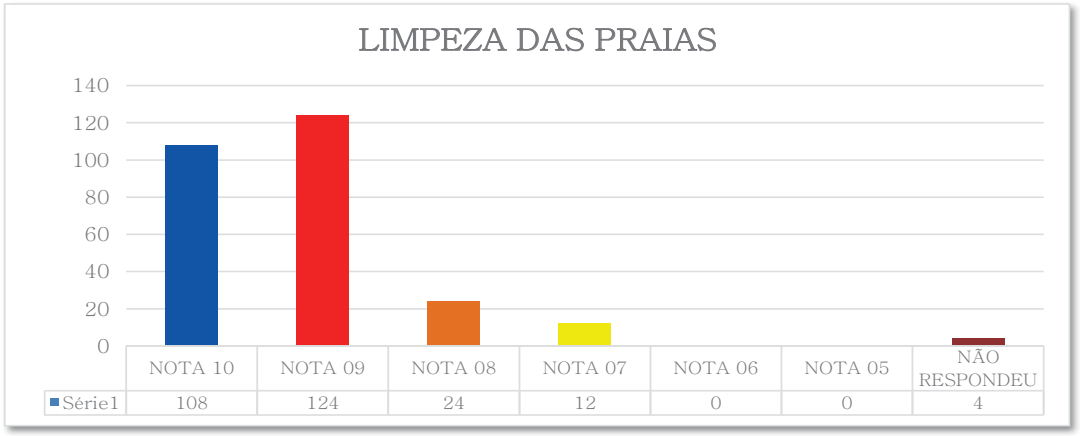

Gráfico 32: Notas – Limpeza das praias
Fonte: BioVerde Assessoria

O gráfico 33 representa as notas referentes à limpeza urbana no município, apresentando a nota de 9,16 na média ponderada do total das notas, sendo classificado este quesito como ÓTIMO.

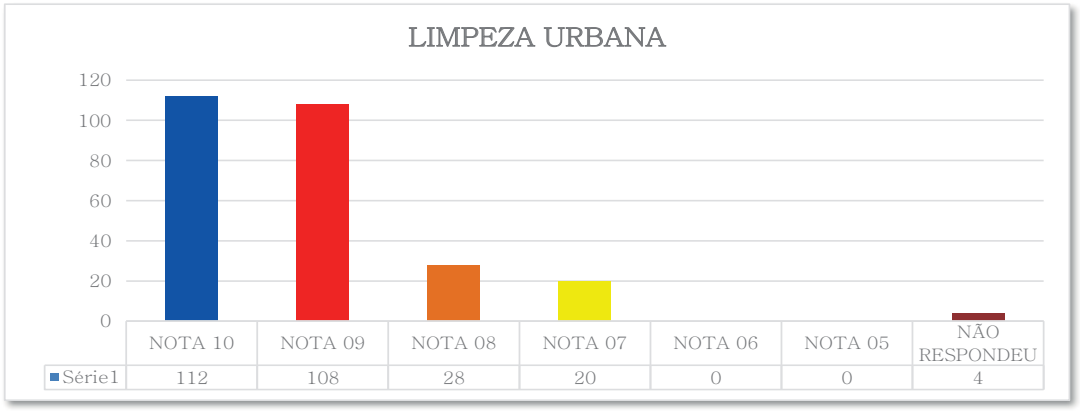

Gráfico 33: Notas – Limpeza urbana
Fonte: BioVerde Assessoria

O gráfico 34 representa as notas referentes à postos de informações no município, apresentando a nota de 8,29 na média ponderada do total das notas, sendo classificado este quesito como BOM.

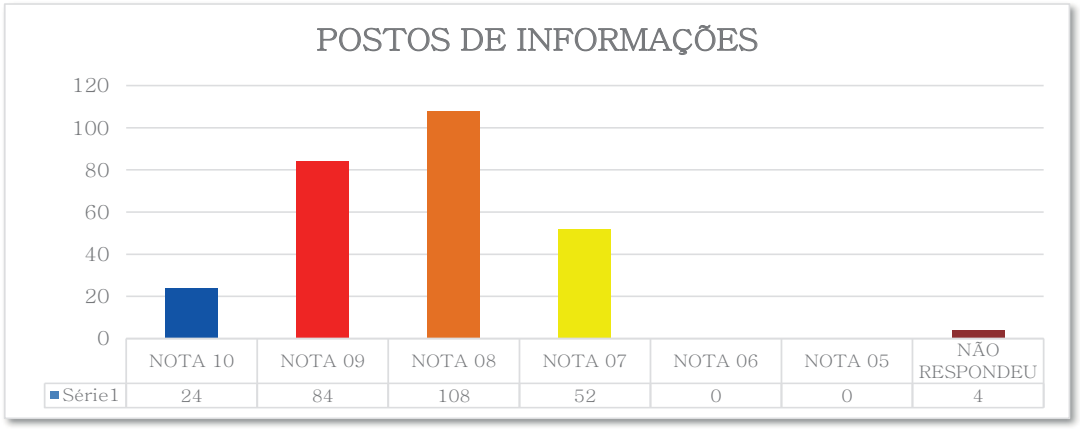

Gráfico 34: Notas – Postos de combustíveis
Fonte: BioVerde Assessoria

O gráfico 35 representa as notas referentes à postos de combustíveis no município, apresentando a nota de 9 na média ponderada do total das notas, sendo classificado este quesito como ÓTIMO.

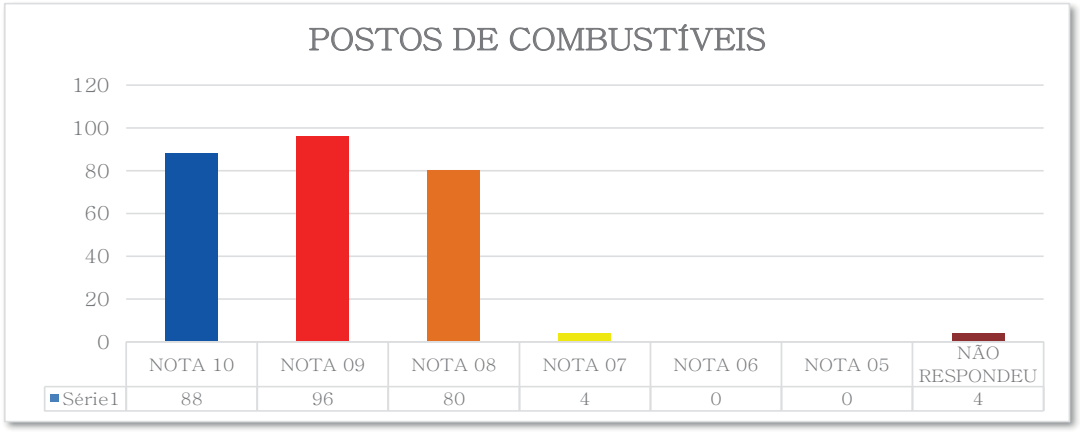

Gráfico 35: Notas – Postos de informações
Fonte: BioVerde Assessoria

O gráfico 36 representa as notas referentes à postos de saúde no município, apresentando a nota de 9,16 na média ponderada do total das notas, sendo classificado este quesito como ÓTIMO.

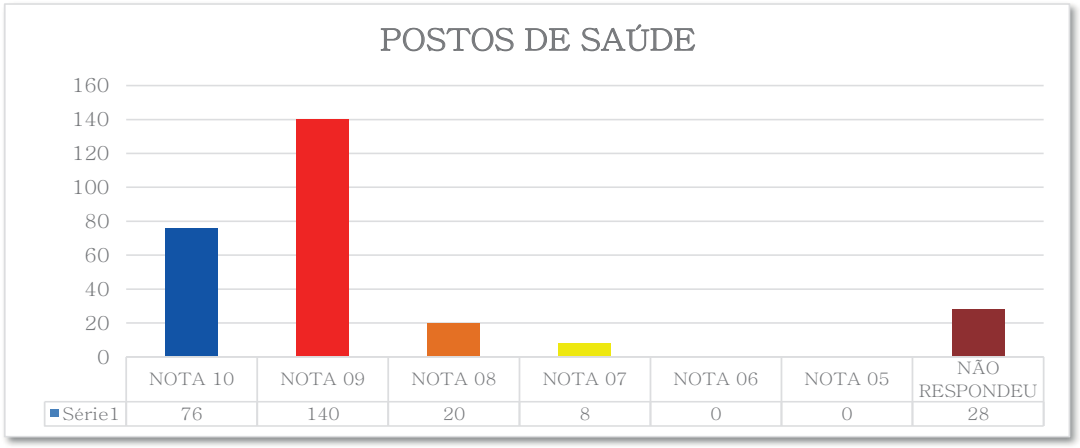

Gráfico 36: Notas – Postos de saúde
Fonte: BioVerde Assessoria

O gráfico 37 representa as notas referentes à preços praticados – comércio no município, apresentando a nota de 8,68 na média ponderada do total das notas, sendo classificado este quesito como BOM.

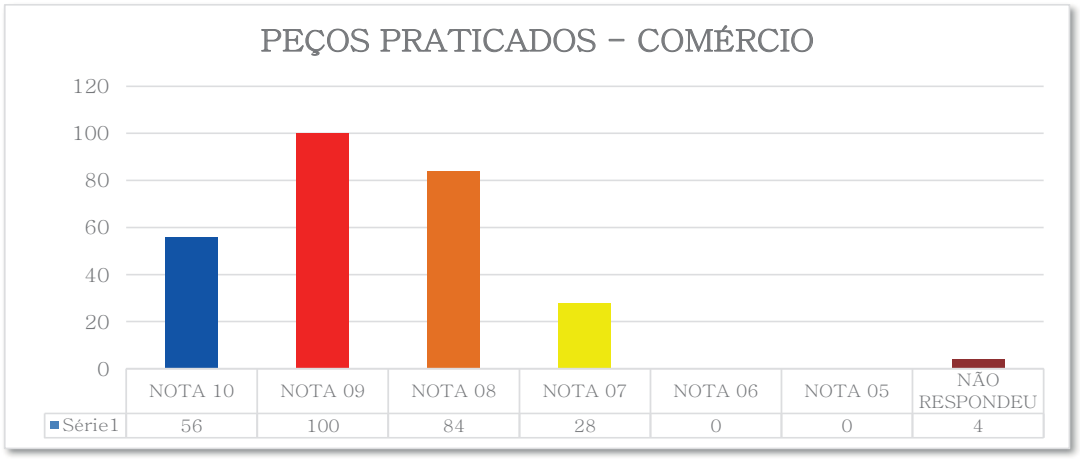

Gráfico 37: Notas – Preços praticados – Bares
Fonte: BioVerde Assessoria

O gráfico 38 representa as notas referentes à preços praticados – bares no município, apresentando a nota de 8,71 na média ponderada do total das notas, sendo classificado este quesito como BOM.

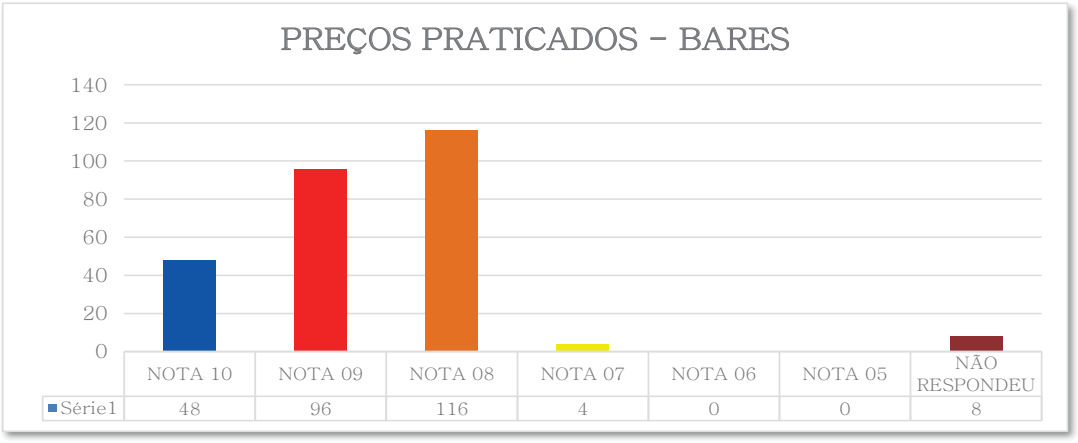

Gráfico 38: Notas – Preços praticados – Comércio
Fonte: BioVerde Assessoria

O gráfico 39 representa as notas referentes à preços praticados – hospedagem no município, apresentando a nota de 8,60 na média ponderada do total das notas, sendo classificado este quesito como BOM.

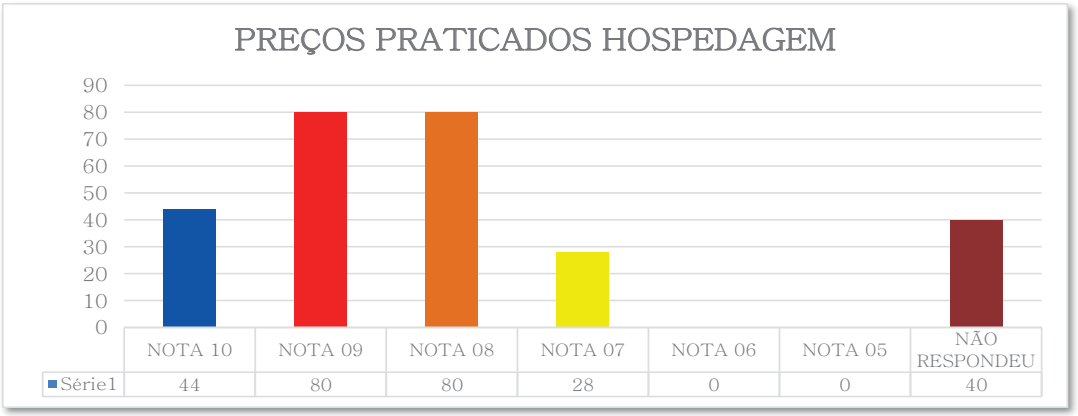

Gráfico 39: Notas – Preços praticados – Hospedagem
Fonte: BioVerde Assessoria

O gráfico 40 representa as notas referentes à preços praticados – praias no município, apresentando a nota de 8,85 na média ponderada do total das notas, sendo classificado este quesito como BOM.

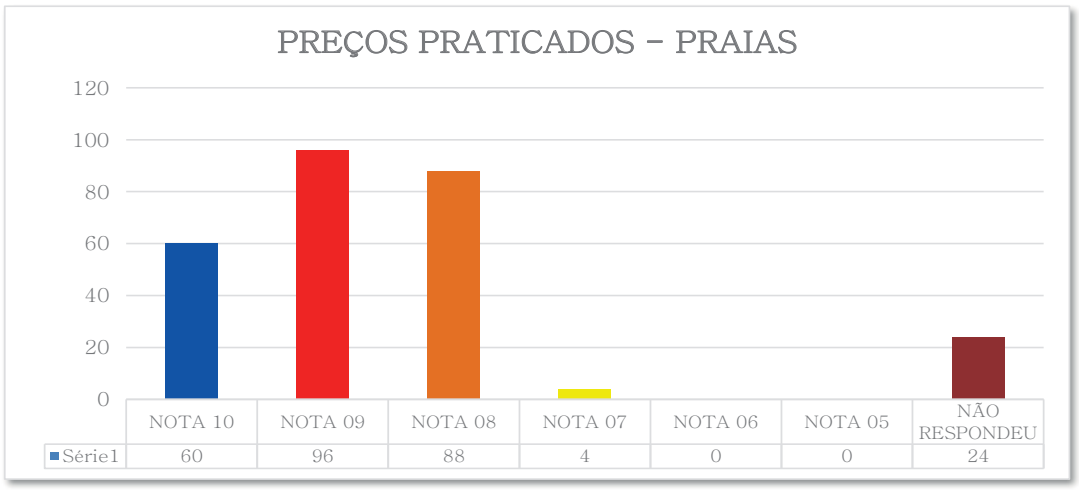

Gráfico 40: Notas – Preços praticados – Praias
Fonte: BioVerde Assessoria

O gráfico 41 representa as notas referentes ao receptivo no município, apresentando a nota de 8,89 na média ponderada do total das notas, sendo classificado este quesito como BOM.

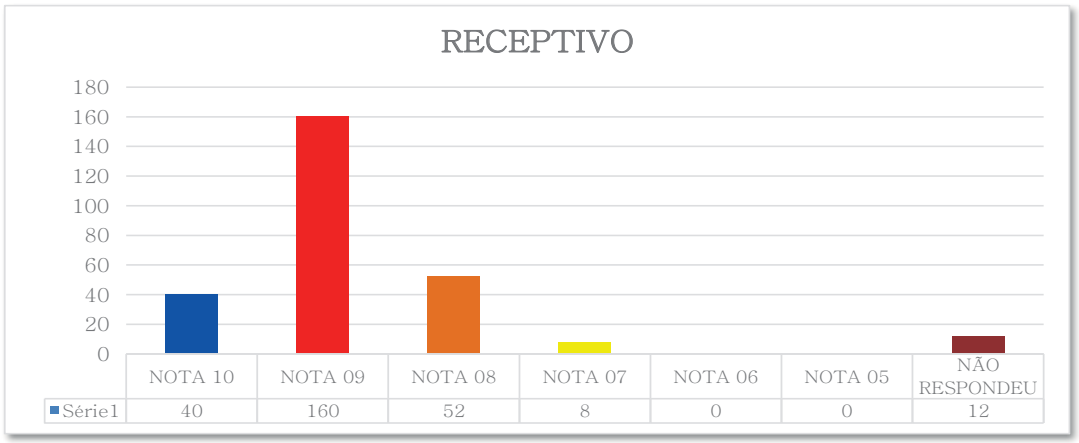

Gráfico 41: Notas – Receptivo
Fonte: BioVerde Assessoria

O gráfico 42 representa as notas referentes à restaurantes no município, apresentando a nota de 8,98 na média ponderada do total das notas, sendo classificado este quesito como BOM.

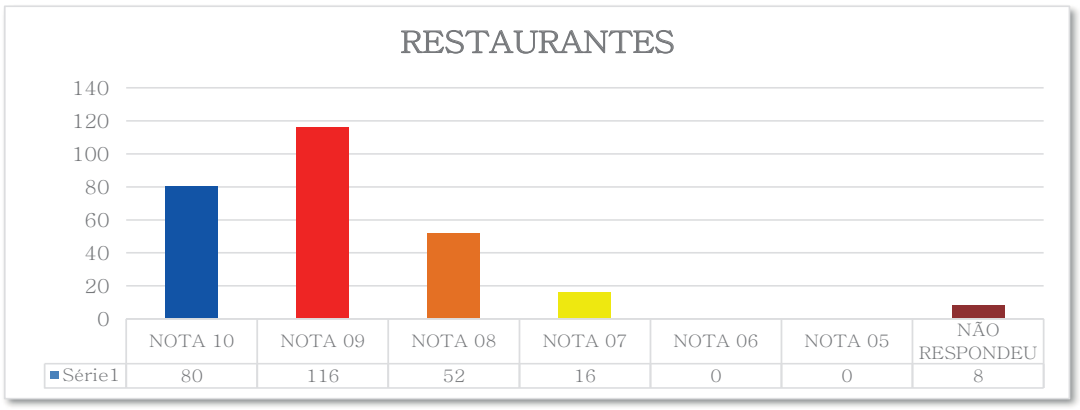

Gráfico 42: Notas – Restaurantes
Fonte: BioVerde Assessoria

O gráfico 43 representa as notas referentes à rodovias de acesso no município, apresentando a nota de 8,87 na média ponderada do total das notas, sendo classificado este quesito como BOM.

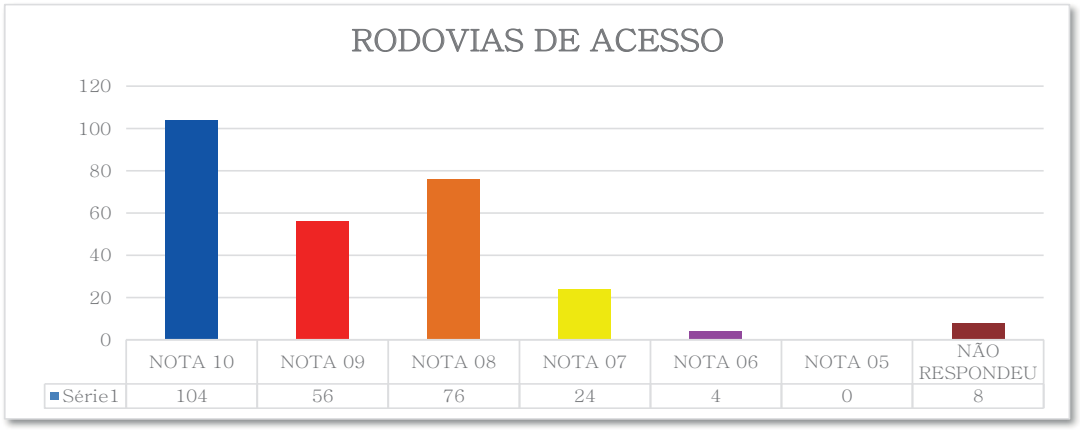

Gráfico 43: Notas – Rodovias de acesso
Fonte: BioVerde Assessoria

O gráfico 44 representa as notas referentes à sanitários públicos no município, apresentando a nota de 8,86 na média ponderada do total das notas, sendo classificado este quesito como BOM.

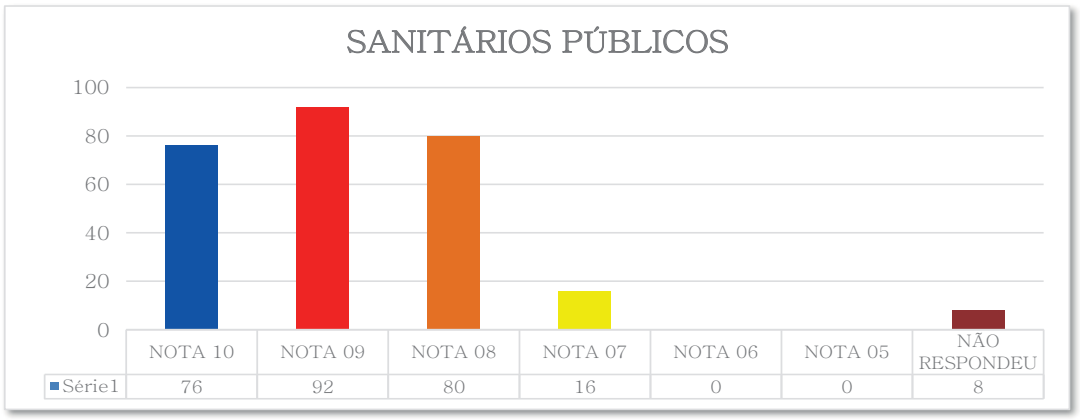

Gráfico 44: Notas – Sanitários públicos
Fonte: BioVerde Assessoria

O gráfico 45 representa as notas referentes à segurança pública no município, apresentando a nota de 8,54 na média ponderada do total das notas, sendo classificado este quesito como BOM.

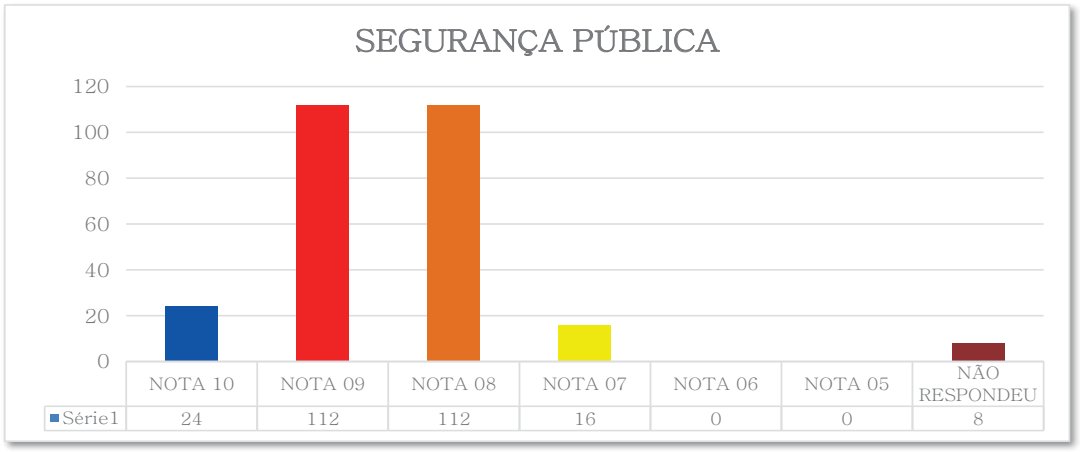

Gráfico 45: Notas – Segurança pública
Fonte: BioVerde Assessoria

O gráfico 46 representa as notas referentes à sinalização urbana no município, apresentando a nota de 8,71 na média ponderada do total das notas, sendo classificado este quesito como BOM.

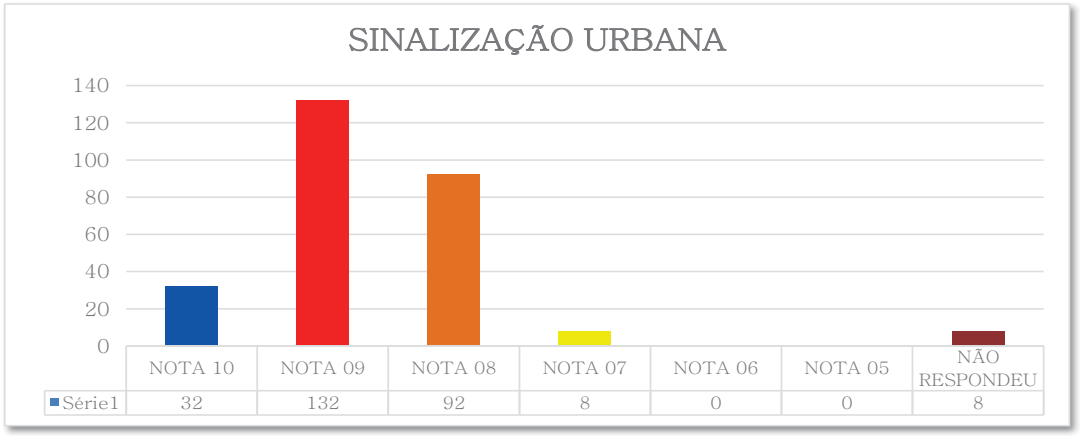

Gráfico 46: Notas – Sinalização turística
Fonte: BioVerde Assessoria

O gráfico 47 representa as notas referentes à sinalização turística no município, apresentando a nota de 8,76 na média ponderada do total das notas, sendo classificado este quesito como BOM.

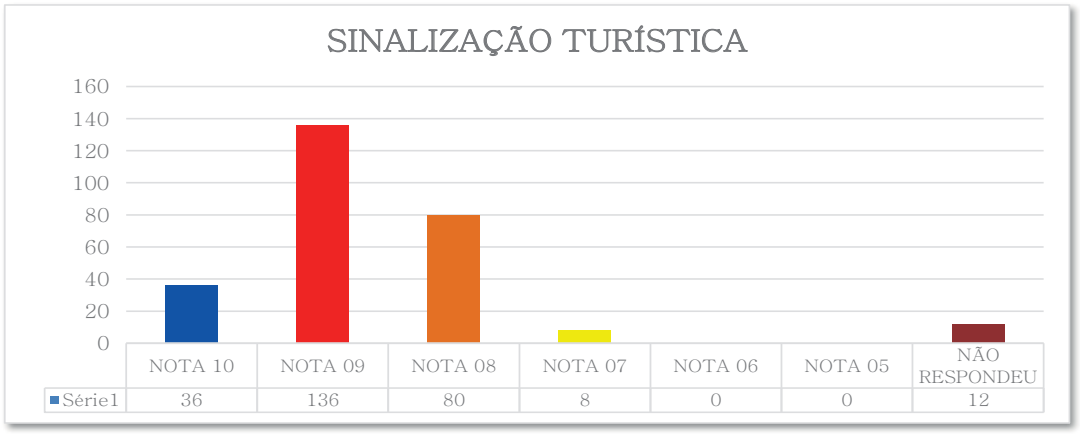

Gráfico 47: Notas – Sinalização urbana
Fonte: BioVerde Assessoria

DIÁRIO OFICIAL
MUNICÍPIO DE SALES
Conforme Lei Municipal nº 1.982, de 11 de dezembro de 2017



SALES – Terra do sol



8. METAS MUNICIPAIS ASSOCIADAS AO TURISMO

Conforme todo o material coletado e o resultado da tabulação das pesquisas de demanda, acrescido da necessidade municipal, foram elencadas metas para a promoção do turismo.

As metas globais foram definidas como:

- Coleta, sistematização e análises de relatórios de demanda a serem efetuados trimestralmente;
- Qualificação e diversificação da oferta turística;
- Promover atividades de geração de emprego e renda voltada a gastronomia, produção artesanal e turismo;
- Promover acessibilidade universal para portadores de necessidades especiais e com mobilidade reduzida;
- Promover acessibilidade universal para a melhor idade;
- Qualificação de recursos humanos e técnicos;
- Qualificação do sistema de transporte e acesso;
- Promover segurança no trânsito;
- Melhoria na comunicação interna e externa e fortalecimento institucional;
- Mobilização e sensibilização dos três setores;
- Ampliar a divulgação do destino setorialmente, no estado e no país;
- Implementar ações de inclusão do destino nas agencias de turismo para o fomento das ações de visitação.

Visando a eclosão do turismo municipal, levando a vanguarda do turismo regional, quiçá estadual, foram analisadas metas para investimentos na infraestrutura turística que visam o avanço do município a uma grande rota turística.

8.1. Ações Pontuais

As ações pontuais da administração municipal ocorrem no cotidiano com ações educacionais, sociais e de enfoque turístico.

A potencialização do calendário turístico e a ampla divulgação dos eventos e pontos turísticos são o ponto primordial da escalada a magnitude turística do município.

Importante também a manutenção das praias, dos atrativos naturais e edificados para apresentar aos turistas locais que assegurem o lazer, o divertimento, o trato com a natureza, todos permeados com segurança.

8.2. Metas Municipais

As metas municipais definidas foram subdivididas em três etapas, metas à curto prazo, a médio prazo e a longo prazo, conforme definidas a seguir:

8.3. Metas – Curto Prazo

AÇÃO	PARCEIROS PARA EXECUÇÃO	ARTICULADORES DA AÇÃO
Organizar e estruturar as praias para melhor atendimento aos turistas e de maneira sustentável	Prefeitura Secretaria de Turismo	COMTUR Empresários Funcionários do setor
Promover eventos utilizando as estruturas das praias	Prefeitura Secretaria de Turismo Empresas COMTUR	Empresários do setor
Realizar levantamento dos locais que ainda não possuem sinalização turística e instalar	Prefeitura COMTUR	COMTUR
Realizar junto a Secretaria de Saúde levantamento dos equipamentos que faltam para proporcionar melhor atendimento aos munícipes e aos turistas	Secretaria de Turismo Secretaria de Saúde	Prefeitura COMTUR

Fortalecer o conselho para ser a ferramenta do desenvolvimento do turismo na cidade	COMTUR Empresários	Prefeitura
Criar o calendário de eventos da cidade e criar novos eventos para atrair mais turistas	Prefeitura COMTUR Entidades	Prefeitura Secretaria de Turismo
Criar um programa de sensibilização da comunidade sobre a importância do turismo na cidade	COMTUR Secretaria de Educação Comunicação	Prefeitura Entidades Imprensa
Regulamentar as vendas de produtos nas praias e organizar a exploração comercial	Prefeitura	COMTUR
Promover parcerias com os organizadores das cavalgadas tornando um evento turístico	COMTUR	Prefeitura Entidades ligadas ao segmento
Realizar cursos de capacitação para turismo receptivo (Curso já realizado pela ETEC)	Secretaria de Turismo	COMTUR Empresas
Desenvolver programa de educação ambiental	Secretaria de Turismo, Educação e Meio Ambiente	Prefeitura COMTUR
Realizar programas de sensibilização quanto ao uso de drogas e oferecer maior segurança nos locais de eventos	Secretaria de Turismo COMTUR CONSEG Polícia Militar / Civil	Prefeitura Secretaria de Ação Social
Valorização turística e revitalização da Praia do Torres: Construção de sanitários, quiosques e de pia coletiva	Prefeitura Secretaria de Turismo COMTUR	Prefeitura
Recapeamento de via de acesso próximo a portal de entrada da cidade	Prefeitura Secretaria de Turismo COMTUR	Prefeitura
Recapeamento da via de acesso à Avenida Sebastião Batista Siqueira	Prefeitura Secretaria de Turismo COMTUR	Prefeitura
Valorização turística e revitalização da Praça da Matriz “João Florêncio Moreira” etapa I com construção de sanitários masculinos e femininos	Prefeitura Secretaria de Turismo COMTUR	Prefeitura
Valorização turística e revitalização da Praça da Matriz “João Florêncio Moreira” etapa II – fonte luminosa e paisagismo	Prefeitura Secretaria de Turismo COMTUR	Prefeitura

Revitalização da via de acesso à Avenida Sebastião Batista Siqueira – valorização paisagística	Prefeitura Secretaria de Turismo COMTUR	Prefeitura
Calçamento e plantio de grama na Praia do Torres	Prefeitura Secretaria de Turismo COMTUR	Prefeitura
Recapeamento da via de acesso à Praia Richelieu – Rua 04 de Abril	Prefeitura Secretaria de Turismo COMTUR	Prefeitura
Revitalização da Praça Floriano Tarsitano	Prefeitura Secretaria de Turismo COMTUR	Prefeitura
Remodelação da ciclovia Floriano Tarsitano	Prefeitura Secretaria de Turismo COMTUR	Prefeitura
Plantio de grama na Praia Richelieu	Prefeitura Secretaria de Turismo COMTUR	Prefeitura

Quadro 16: Metas Curto Prazo
Fonte: Prefeitura Municipal de Sales

8.4. Metas – Médio Prazo

AÇÃO	PARCEIROS PARA EXECUÇÃO	ARTICULADORES DA AÇÃO
Desenvolver atividades de exploração sustentável aproveitando os lagos represados	Prefeitura Secretaria Turismo COMTUR	Empresários
Desenvolver projetos para a utilização das áreas das matas nativas para o turismo ecológico e outros	Assessoria Empresas específicas	Prefeitura COMTUR
Desenvolver programa de educação ambiental e turismo pedagógico utilizando as reservas de matas nativas	Secretaria de Turismo Secretaria de Educação	Prefeitura COMTUR
Desenvolver novos roteiros e passeios promovendo e divulgando a hotelaria	COMTUR Assessoria Empresários	Prefeitura SETUR / SP

Fazer um orçamento para melhorar a sinalização turística existente (buscar parcerias e patrocinadores)	Prefeitura COMTUR	Empresas da cidade e da região
Fortalecer a Secretaria de Turismo e solicitar criação de estrutura da mesma	Prefeitura Secretaria de Turismo	COMTUR
Efetuar o levantamento de todos os ranchos de aluguel	Secretaria de Turismo COMTUR	Prefeitura
Desenvolver projetos de observação de pássaros e implantar com a parceria de empresas especializadas	Secretaria de Turismo	Prefeitura COMTUR
Criar programas e treinamentos para capacitar a mão de obra turística (cursos de camareira, garçom, guias de pesca, cozinheiros, etc.)	Prefeitura Secretaria de Turismo	COMTUR Empresários
Organizar a capacidade de carga dos atrativos evitando a depredação e destruição dos atrativos	Secretaria de Turismo	Assessoria
Propor a realização de eventos diferentes para os meses de sazonalidade	COMTUR	Prefeitura
Desenvolver programa de educação no trânsito com alunos do ensino público municipal	Prefeitura Secretaria de Turismo e Educação COMTUR	Secretaria de Turismo e de Educação
Reforma e adequação da praça de alimentação na Praia Richelieu (MIT)	Prefeitura Secretaria de Turismo COMTUR	Prefeitura

Quadro 17: Metas – Médio Prazo
Fonte: Prefeitura Municipal de Sales

8.5. Metas – Longo Prazo

AÇÃO	PARCEIROS PARA EXECUÇÃO	ARTICULADORES DA AÇÃO
Usufruir da política regional do turismo colocando a cidade em evidencia nas feiras de turismo e no mapa turístico brasileiro	Secretaria de Turismo	Prefeitura Circuito
Buscar parcerias e incentivar na criação de agências de turismo receptivo	Prefeitura Secretaria de Turismo	COMTUR
Normatizar a pesca predatória criando a lei da pesca	COMTUR	Secretaria de Turismo Polícia Ambiental

Construção de 100 metros de muro de gabião, construção de rampas de acesso para descida de barcos / lanchas na Praia Richelieu (MIT)	Prefeitura Secretaria de Turismo COMTUR	Prefeitura
Reforma e adequação no Centro de Eventos Paschoal Nadarchione (MIT)	Prefeitura Secretaria de Turismo COMTUR	Prefeitura
Construção de campo de futebol Society	Prefeitura Secretaria de Obras Secretaria de Esportes	Prefeitura
Construção de quadra de tênis	Prefeitura Secretaria de Obras Secretaria de Esportes	Prefeitura
Construção de campo de malha	Prefeitura Secretaria de Obras Secretaria de Esportes	Prefeitura
Remodelação e paisagismo na orla da Praia Richelieu (MIT)	Prefeitura Secretaria de Turismo COMTUR	Prefeitura
Construção de 10 chalés na Praia Richelieu (MIT)	Prefeitura Secretaria de Turismo COMTUR	Prefeitura
Construção de 10 chalés na Praia do Torres (MIT)	Prefeitura Secretaria de Turismo COMTUR	Prefeitura

Quadro 18: Metas Longo Prazo
Fonte: Prefeitura Municipal de Sales

DIÁRIO OFICIAL
MUNICÍPIO DE SALES
Conforme Lei Municipal nº 1.982, de 11 de dezembro de 2017



SALES – Terra do sol



9. CONSIDERAÇÕES FINAIS

A discussão sobre o turismo no Brasil aponta para um modelo de desenvolvimento que está pautado na economia e na sociedade como um todo.

Essa discussão envolve, ainda, outras questões como a cidadania, o meio ambiente, a sustentabilidade e a necessidade de uma inclusão maciça de pessoas.

E neste contexto, a responsabilidade dessas questões não é exclusiva dos governos, mas da sociedade em geral: cidadãos, profissionais, empresários, organizações, sindicatos, comunidade organizada, enfim, todos os atores da sociedade devem participar e se comprometer com as ações e resultados decorrentes do planejamento turístico.

Percebe-se que, quanto maior a participação e engajamento dos setores e organizações nos projetos, maior é o profissionalismo e agilidade na busca dos resultados.

No entanto, a gestão eficiente das políticas públicas do turismo é fundamental para formar uma base sólida de desenvolvimento, fortalecendo dia a dia a articulação entre o setor público, privado e sociedade civil organizada.

Para que o município de Sales se torne um modelo a ser seguido, tornando-se referência em "transformar a realidade através do trabalho", é preciso investimento: investimento em educação para o turismo, profissionalismo, disciplina e ética. Desde à saúde até o transporte, das políticas ambientais à segurança pública, da distribuição de emprego e renda à atração de investimentos, enfim, todos esses fatores são responsáveis pelo crescimento harmonioso da atividade turística e de lazer.

Entender essa nova configuração e seus desafios se tornará necessário para se planejar e estruturar todo o setor do turismo no município.

DIÁRIO OFICIAL
MUNICÍPIO DE SALES
Conforme Lei Municipal nº 1.982, de 11 de dezembro de 2017



SALES – Terra do sol



10. REFERÊNCIAS

BARRETO, M. **Manual de iniciação ao turismo.** 5ª. Campinas: Papirus, 2001.

BRAGA, D. C. **Planejamento turístico: teoria e prática**. Rio de Janeiro: Elsevier, 2007.

CAMARGO, L. O. L. **Hospitalidade – Revista ABC do Turismo**. São Paulo: Ed. Aleph, 2005.

IBGE – Instituto Brasileiro de Geografia e Estatística. **SALES – História**. Disponível em: <https://cidades.ibge.gov.br/brasil/sp/sales/historico>

IBGE – Instituto Brasileiro de Geografia e Estatística. **Panorama municipal de Sales/SP**. Disponível em: <https://cidades.ibge.gov.br/brasil/sp/sales/panorama>

IBGE – Instituto Brasileiro de Geografia e Estatística. **Pnad 2015**. Disponível em: <https://www.observatoriodopne.org.br/indicadores/metas/8-escolaridade-media/indicadores/escolaridade-media-da-populacao-de-18-a-29-anos-brasil#:~:text=A%20partir%20dos%20dados%20da,brasileiro%20atingiu%2010%2C1%20anos.>

LOHMANN, G., PANOSSO, N. **Teoria do Turismo: conceitos, modelos e sistemas**, 2.ed. Editora Aleph, São Paulo, 2012.

SEBRAE SP. **Circuitos turísticos Noroeste Paulista**. Disponível em: <https://issuu.com/sebraesp/docs/circuitos_turi__sticos_sebrae-sp_-__bda85688cad61d>

Secretaria de Estado de Turismo de São Paulo. **Regiões Turísticas**. 2016. Disponível em: <https://www.turismo.sp.gov.br/publico/noticia.php?codigo=56&cod_menu=56>

153



SALES – Terra do sol



11. ANEXOS

I. Lei nº 1.374/2003 – Institui o Hino Municipal de Sales
II. Lei de Criação do COMTUR – Conselho Municipal de Turismo;
III. Atas COMTUR
IV. Palavras do Prefeito
V. Palavras Secretário Turismo
VI. Pesquisa de demanda;
VII. Memorial fotográfico
VIII. Formulários de pesquisa pontual.

Prefeitura Municipal de Sales

CNPJ 46.613.196/0001-90
Av. Ramilo Salles, 717 - Fone/Fax (17) 557-1108 - CEP 14980-000
ESTADO DE SÃO PAULO

LEI Nº. 1.374 DE 18 DE DEZEMBRO DE 2.003

"INSTITUI O HINO DO MUNICÍPIO DE SALES"

JOSÉ ANTONIO AMÊNDOLA, Prefeito Municipal de Sales, Estado de São Paulo, usando das atribuições que lhe são conferidas por Lei;

FAZ SABER, que a Câmara Municipal de Sales aprovou e ele sanciona e promulga a seguinte Lei:-

ARTIGO 1º - Em observância ao prescrito na Lei Orgânica do Município, em seu Artigo 2º, fica instituído o Hino do Município de Sales, conforme transcrição abaixo:-

Letra:- Regina Célia Bessani Peixe
Música:- Lucimara Alcântara Fernandes Prette
Agente de Organização Escolar: Escola Estadual "Maria Cardoso Castilho".

HINO DE SALES

No coração de São Paulo,
Às margens do Rio Tietê,
Vila Capoeirinha nasceu
Não podemos esquecer.

O imigrante atrevido,
Desbravador do sertão,
Bis – Chegou aqui de mansinho,
Fincou raiz nesse chão.

Refrão – Hoje já é uma cidade,
Pequena na extensão,
Mas o povo que aqui vive
Tem um grande coração.


Prefeitura Municipal de Sales
CNPJ 46.613.196/0001-90
Av. Ramilo Salles, 717 - Fone/Fax (17) 557-1108 - CEP 14980-000
ESTADO DE SÃO PAULO

A semente foi plantada,
E a paisagem foi mudada,
E assim diariamente
Canta alegre a passarada!

Essa cidade tem praias,
Lavouras e matas nativas,
Bis – E por amor a essa terra
Muitos já deram a vida!

Refrão - Hoje já é uma cidade,
Pequena na extensão,
Mas o povo que aqui vive
Tem um grande coração!

Esta é a cidade de Sales,
Cidade de gente unida,
Pedacinho do Brasil;
A nossa Pátria querida!

E o povo com amor
Este hino vai cantar!
Bis - E a nossa bela cidade
Vamos juntos homenagear!

Refrão - Hoje já é uma cidade,
Pequena na extensão,
Mas o povo que aqui vive
Tem um grande coração!

ARTIGO 2º - O Hino fará parte integrante do acervo da municipalidade devendo ser divulgado em todos os órgãos públicos locais, estadual e federal.

Parágrafo Único:- Em todas as solenidades públicas oficiais além do Hino Nacional Brasileiro, obrigatoriamente, será executado o Hino do Município de Sales.

ARTIGO 3º - As despesas decorrentes para a execução deste projeto, correrão por conta de dotação orçamentária própria.

Prefeitura Municipal de Sales

CNPJ 46.613.196/0001-90
Av. Ramillo Salles, 717 - Fone/Fax (17) 557-1108 - CEP 14980-000
ESTADO DE SÃO PAULO

ARTIGO 4º - Esta lei entrará em vigor na data de sua publicação, revogadas as disposições em contrário.

PREFEITURA MUNICIPAL DE SALES, 18 DE DEZEMBRO DE 2.003.

JOSÉ ANTONIO AMÊNDOLA
Prefeito Municipal

REGISTRADA E PUBLICADA NESTA SECRETARIA NA DATA SUPRA.

Dulcinéia da Silva de M. Comparette
Secretária

Prefeitura Municipal de Sales

CNPJ 46.613.196/0001-90
Av. Ranulfo Salles, 717 - Fone/Fax (17) 3557-9100 - CEP 14860-000 - ESTADO DE SÃO PAULO
Site: www.sales.sp.gov.br - E-mail: prefeitura@sales.sp.gov.br

LEI Nº. 1.790, de 17 de Abril de 2.014.

"Dispõe sobre a criação do COMTUR – Conselho Municipal de Turismo, e dá outras providências".

CHARLES CESAR NARDACHIONI, Prefeito do Município de Sales, Estado de São Paulo, usando das atribuições que me são conferidas por Lei;

FAÇO SABER que a Câmara Municipal aprovou e eu sanciono e promulgo a seguinte Lei:-

Artigo 1º - Fica criado o **COMTUR - CONSELHO MUNICIPAL DE TURISMO**, que se constitui em Órgão local na conjugação de esforços entre o Poder Público e a Sociedade Civil, de caráter deliberativo e consultivo para o assessoramento da municipalidade em questões referentes ao desenvolvimento turístico da cidade de Sales – SP.

Parágrafo 1º.- O Presidente será eleito por seus membros na primeira reunião dos anos pares, exceção feita quando da montagem inicial do Conselho cuja indicação será feita pelo chefe do Executivo, o que pode ampliar o primeiro mandato por mais alguns meses.

Parágrafo 2º.- O Secretário Executivo será designado pelo presidente eleito, bem como o Secretário Adjunto quando houver necessidade de tal cargo.

Parágrafo 3º.- As Entidades da iniciativa privada acolhidas neste Decreto indicarão diretamente ao presidente do COMTUR os seus representantes titular e suplente, que tomarão assento no Conselho com mandato de dois anos, podendo ser reconduzidos por suas Entidades.

Parágrafo 4º - Na ausência de Entidades Específicas para outros segmentos, as pessoas que os representem poderão ser indicadas por profissionais da respectiva área ou, então, pelo COMTUR, desde que haja aprovação de dois terços dos seus Membros, podendo ser reconduzidas por quem os tenham indicado.

Parágrafo 5º.- As pessoas de reconhecido saber em suas especialidades e aquelas que, de forma patente, possam vir a contribuir com os







Prefeitura Municipal de Sales

CNPJ 46.613.196/0001-90
Av. Ramiro Salles, 717 - Fone/Fax (17) 3557-8100 - CEP 14995-000 - ESTADO DE SÃO PAULO
Site: www.sales.sp.gov.br - E-mail: prefeitura@sales.sp.gov.br

interesses turísticos da cidade poderão ser indicadas pelo COMTUR para um mandato de dois anos, sob a aprovação de dois terços dos seus Membros e, também, poderão ser reconduzidas pelo COMTUR.

Parágrafo 6º - Os representantes do poder público municipal, titulares e suplentes, os quais não poderão ser em número superior a um terço do COMTUR, serão indicados pelo Prefeito e terão mandato até o último dia dos anos pares, também podendo ser reconduzidos pelo Prefeito.

Parágrafo 7º – Para todos os casos dos parágrafos 3, 4, 5 e 6 do presente Artigo, após o vencimento dos seus mandatos, os membros permanecerão em seus postos com direito à voz e voto enquanto não forem entregues à Presidência do COMTUR, por quem dê direito, os ofícios com as novas indicações.

Parágrafo 8º – As indicações citadas nos parágrafos 3, 4 e 5 deste Artigo poderão ser feitas em datas diferentes, em razão das eleições em diferentes datas nas Entidades e, portanto, com diferentes datas para o vencimento dos seus mandatos, datas essas que serão controladas pelo Secretário Executivo.

Parágrafo 9º - Em se tratando de representantes oriundos de cargos estaduais ou federais, se agraciados por esta Lei, automaticamente serão considerados membros aqueles que sejam os titulares dos cargos, e os quais indicarão os seus respectivos suplentes.

Artigo 2º - O COMTUR fica assim constituído:

1 representante e 1 suplente do setor náutico
1 representante e 1 suplente do setor comerciário
1 representante e 1 suplente do setor de hospedagem
1 representante e 1 suplente do setor de alimentação
1 representante e 1 suplente do setor de segurança
1 representante e 1 suplente do setor de educação
1 representante e 1 suplente do setor imobiliário
1 representante e 1 suplente do Legislativo Municipal
1 representante e 1 suplente do Executivo Municipal

Artigo 3º - Compete ao COMTUR e aos seus Membros:

Prefeitura Municipal de Sales

CNPJ 46.613.196/0001-80
Av. Ramiro Salles, 717 - Fone/Fax (17) 3557-8100 - CEP 14960-000 - ESTADO DE SÃO PAULO
Site: www.sales.sp.gov.br - E-mail: prefeitura@sales.sp.gov.br

a)- Avaliar, opinar e propor sobre :

1) a Política Municipal de Turismo;

2) as Diretrizes Básicas observadas na citada Política;

3) Planos anuais ou tri anuais que visem o desenvolvimento e a expansão do Turismo no Município;

4) os instrumentos de estímulo ao desenvolvimento turístico;

5) os assuntos atinentes ao turismo que lhe forem submetidos.

b)- Inventariar, Diagnosticar e manter atualizado o cadastro de informações de interesse turístico do Município e orientar a melhor divulgação do que estiver adequadamente disponível;

c)- Programar e executar amplos debates sobre os temas de interesse turístico para a Cidade e Região, ouvindo observações das pessoas envolvidas mesmo que estranhas ao Conselho, bem como de pessoas experientes convidadas;

d)- Manter intercâmbio com as diversas Entidades de Turismo, do Município ou fora dele, sejam ou não oficiais, para um maior aproveitamento do potencial local;

e)- Propor resoluções, instruções regulamentares ou atos necessários ao pleno exercício de suas funções, bem como modificações ou supressões de exigências administrativas ou regulamentares que dificultem as atividades de turismo em seus diversos segmentos;

f)- Propor programas e projetos nos segmentos do Turismo visando incrementar o fluxo de turistas e de eventos para a Cidade;

g)- Propor diretrizes de implementação do Turismo através de órgãos municipais e os serviços prestados pela iniciativa privada com o objetivo de prover a infra-estrutura local adequada à implementação do Turismo em todos os seus segmentos;

h)- Promover e divulgar as atividades ligadas ao Turismo do Município participando de Feiras, Exposições e Eventos, bem como apoiar a Prefeitura na realização de Feiras, Congressos, Seminários, Eventos e outros, projetados para a própria cidade;

i)- Propor formas de captação de recursos para o desenvolvimento do Turismo no Município, emitindo parecer relativo a financiamento de iniciativas, planos, programas e projetos que visem o desenvolvimento da Indústria Turística em geral;

j)- Colaborar de todas as formas com a Prefeitura e suas Secretarias nos assuntos pertinentes sempre que solicitado;

k)- Formar Grupos de Trabalho para desenvolver os estudos necessários em assuntos específicos, com prazo para conclusão dos trabalhos e apresentação de relatório ao plenário;

l)- Sugerir medidas ou atos regulamentares referentes à exploração de Serviços Turísticos no Município;

m)- Sugerir a celebração de convênios com Entidades, Municípios, Estados ou União, e opinar sobre os mesmos quando for solicitado;

n)- Indicar, quando solicitado, representantes para integrarem delegações do Município a congressos, convenções, reuniões ou novos acontecimentos que ofereçam interesse à Política Municipal de Turismo;

o)- Elaborar e aprovar o Calendário Turístico do Município;

p)- Monitorar o crescimento do Turismo no Município, propondo medidas que atendam à sua capacidade turística;

q)- Analisar reclamações e sugestões encaminhadas por turistas e propor medidas pertinentes à melhoria da prestação dos serviços turísticos locais;

r)- Conceder homenagens às pessoas e instituições com relevantes serviços prestados na área de turismo;

s)- Eleger, entre os seus pares, o seu Presidente em escrutínio secreto na primeira reunião de ano par; e,

t)- Organizar e manter o seu Regimento Interno.

Artigo 4º - Compete ao Presidente do COMTUR:

a)- Representar o COMTUR em suas relações com terceiros;

b)- Dar posse aos membros do COMTUR;

c)- Definir a pauta, abrir, orientar e encerrar as reuniões;

d)- Acatar a decisão da maioria sobre a freqüência das reuniões, cujo espaço não poderá ser superior a 60 dias ;

e)- Indicar o Secretário Executivo e, quando necessário, o Secretário Adjunto

f)- Cumprir as determinações soberanas do plenário, oficiando os destinatários e prestando contas da sua Agenda na reunião seguinte;

g)- Cumprir e fazer cumprir esta Lei, bem como o Regimento Interno a ser aprovado por dois terços dos seus Membros; e,

h)- Proferir o seu voto apenas para desempate.

Artigo 5º - Compete ao Secretário Executivo:

a)- Auxiliar o Presidente na definição das pautas;

b)- Elaborar e distribuir a Ata das reuniões;

c)- Organizar o arquivo e o controle dos assuntos pendentes, gerindo a Secretaria e o Expediente;

d)- Controlar o vencimento dos mandatos dos membros do COMTUR;

e)- Prover todas as necessidades burocráticas; e,

f)- Substituir o Presidente nas suas ausências.

Artigo 6º - Compete aos Membros do COMTUR:

a)- Comparecer às reuniões quando convocados;

b)- Em escrutínio secreto, eleger, entre os seus membros, o Presidente do Conselho Municipal de Turismo;

c)- Levantar ou relatar assuntos de interesse Turístico;

d)- Opinar sobre assuntos referentes ao desenvolvimento Turístico do Município ou da Região;

e)- Não permitir que sejam levantados problemas políticos partidários;

f)- Constituir os Grupos de Trabalho para tarefas específicas, podendo

contar com assessoramento técnico especializado se necessário; e,

g)- Cumprir esta Lei, cumprir o Regimento Interno e as decisões soberanas do COMTUR.

h)- Convocar, mediante assinatura de vinte por cento dos seus membros, assembléia extraordinária para exame ou destituição de membro, inclusive o presidente, quando este Estatuto ou o Regimento Interno forem afetados.

i)- Votar nas decisões do COMTUR.

Artigo 7º - O COMTUR reunir-se-á em sessão ordinária uma vez por mês, ou no máximo em 60 dias, perante a maioria de seus membros, ou com qualquer quorum trinta minutos após a hora marcada, podendo realizar reuniões extraordinárias ou especiais em qualquer data e em qualquer local.

Parágrafo 1º - As decisões do COMTUR serão tomadas por maioria simples de votos, exceto quando se tratar de alteração do Regimento Interno, caso em que serão necessários os votos da maioria absoluta de seus membros ou, ainda, nos casos previstos nos Parágrafos 4° e 5° do Artigo 1° e do Artigo 12°.

Parágrafo 2º - Quando das reuniões, serão convocados os titulares e, também, os suplentes.

Parágrafo 3º - Os Suplentes terão direito à voz quando da presença dos Titulares, e, direito à voz e voto quando da ausência daquele.

Artigo 8º - Perderá a representação o Órgão, Entidade ou Membro que faltar a 03 (três) reuniões ordinárias consecutivas ou a 6 (seis) alternadas durante o ano.

Parágrafo Único:- Em casos especiais, e por encaminhamento de dez por cento dos seus membros, o COMTUR poderá deliberar, caso a caso, a re inclusão de membros eliminados pelo "caput" deste Artigo, mediante a aprovação em escrutínio secreto e por maioria absoluta.

Artigo 9º - Por falta de Decoro ou por outra atitude condenável, o COMTUR poderá expulsar o membro infrator, em escrutínio secreto e por maioria absoluta, sem prejuízo da sua Entidade ou categoria que, assim,

Prefeitura Municipal de Sales

CNPJ 46.613.196/0001-80
Av. Ranulfo Salles, 717 - Fone/Fax (17) 3557-8100 - CEP 14560-000 - ESTADO DE SÃO PAULO
Site: www.sales.sp.gov.br - E-mail: prefeitura@sales.sp.gov.br

deverá iniciar a indicação de novo nome para a substituição no tempo remanescente do anterior.

Artigo 10 - As sessões do COMTUR serão devidamente divulgadas com a necessária anteocedência, inclusive na imprensa local, e abertas ao público que queira assisti-las.

Artigo 11 - O COMTUR poderá ter convidados especiais, sem direito a voto, com a frequência que for desejável, sejam personalidades ou entidades, desde que devidamente aprovado por maioria absoluta dos seus Membros.

Artigo 12 - O COMTUR poderá prestar homenagens à personalidades ou entidades, desde que a proposta seja aprovada, em escrutínio secreto, por dois terços de seus Membros ativos.

Artigo 13 - A Prefeitura Municipal cederá local e espaço para a realização das reuniões do COMTUR, bem como cederá um ou mais funcionários e os materiais necessários que garantam o bom desempenho das referidas reuniões.

Artigo 14 - As funções dos Membros do COMTUR não serão remuneradas.

Artigo 15 - Os casos omissos serão resolvidos pela Presidência, "ad referendum" do Conselho.

Artigo 16 – Esta lei entrará em vigor na data de sua publicação, revogadas as disposições em contrário.

Prefeitura Municipal de Sales, 17 de Abril de 2014.

Charles César Nardachioni
Prefeito Municipal

REGISTRADA E PUBLICADA NA DATA SUPRA.

Dulcinéia da Silva de Menezes Comparette
Assessora de Gab. Pol. Administrativa

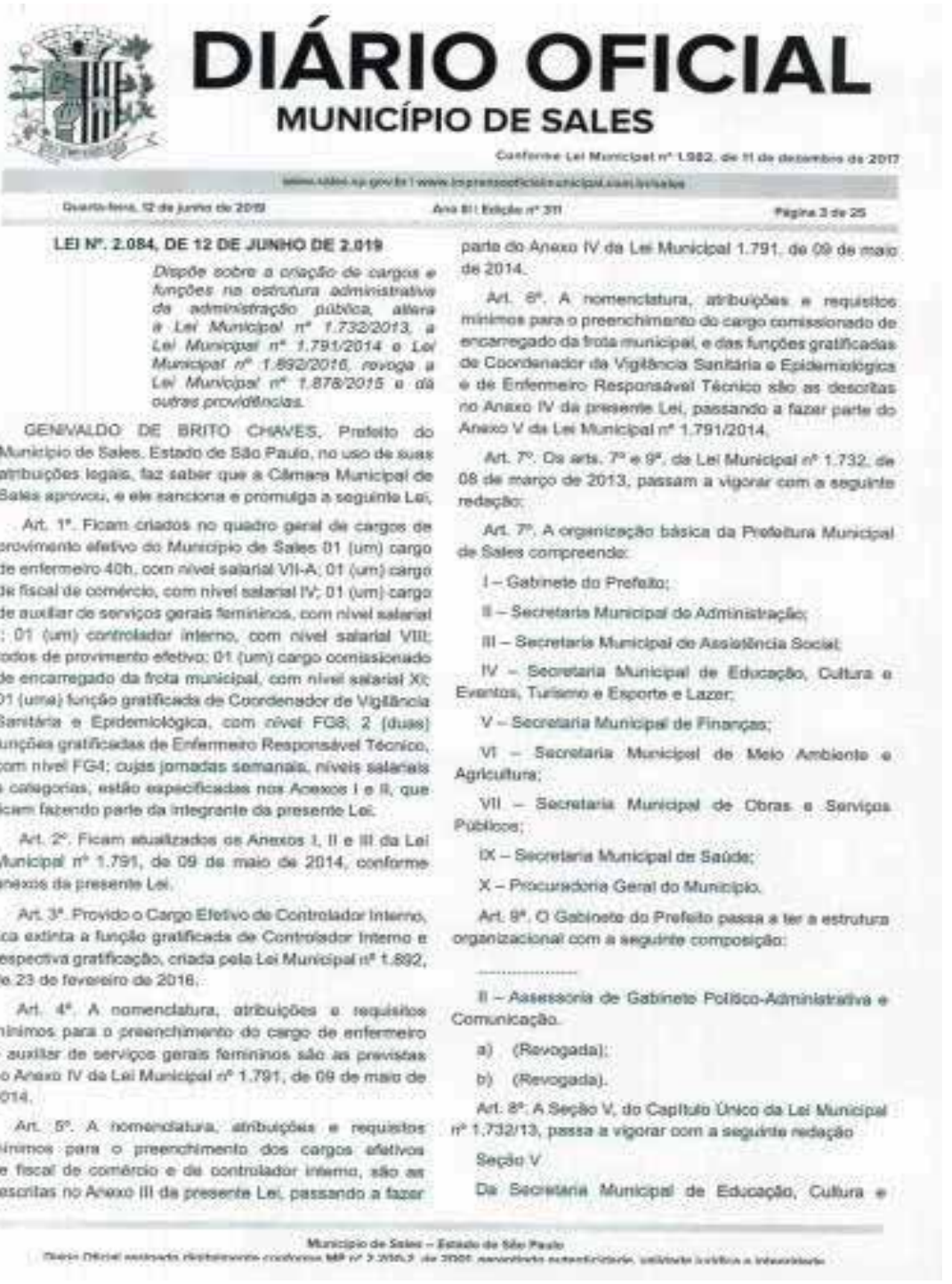

DIÁRIO OFICIAL
MUNICÍPIO DE SALES
Conforme Lei Municipal nº 1.982, de 11 de dezembro de 2017
Quarta-feira, 12 de junho de 2019 | Ano III | Edição nº 311 | Página 3 de 25

LEI Nº. 2.084, DE 12 DE JUNHO DE 2.019

Dispõe sobre a criação de cargos e funções na estrutura administrativa da administração pública, altera a Lei Municipal nº 1.732/2013, a Lei Municipal nº 1.791/2014 e Lei Municipal nº 1.892/2016, revoga a Lei Municipal nº 1.878/2015 e dá outras providências.

GENIVALDO DE BRITO CHAVES, Prefeito do Município de Sales, Estado de São Paulo, no uso de suas atribuições legais, faz saber que a Câmara Municipal de Sales aprovou, e ele sanciona e promulga a seguinte Lei;

Art. 1º. Ficam criados no quadro geral de cargos de provimento efetivo do Município de Sales 01 (um) cargo de enfermeiro 40h, com nível salarial VII-A; 01 (um) cargo de fiscal de comércio, com nível salarial IV; 01 (um) cargo de auxiliar de serviços gerais femininos, com nível salarial I; 01 (um) controlador interno, com nível salarial VIII; todos de provimento efetivo; 01 (um) cargo comissionado de encarregado da frota municipal, com nível salarial XI; 01 (uma) função gratificada de Coordenador de Vigilância Sanitária e Epidemiológica, com nível FG8; 2 (duas) funções gratificadas de Enfermeiro Responsável Técnico, com nível FG4; cujas jornadas semanais, níveis salariais e categorias, estão especificadas nos Anexos I e II, que ficam fazendo parte da integrante da presente Lei.

Art. 2º. Ficam atualizados os Anexos I, II e III da Lei Municipal nº 1.791, de 09 de maio de 2014, conforme anexos da presente Lei.

Art. 3º. Provido o Cargo Efetivo de Controlador Interno, fica extinta a função gratificada de Controlador Interno e respectiva gratificação, criada pela Lei Municipal nº 1.892, de 23 de fevereiro de 2016.

Art. 4º. A nomenclatura, atribuições e requisitos mínimos para o preenchimento do cargo de enfermeiro e auxiliar de serviços gerais femininos são as previstas no Anexo IV da Lei Municipal nº 1.791, de 09 de maio de 2014.

Art. 5º. A nomenclatura, atribuições e requisitos mínimos para o preenchimento dos cargos efetivos de fiscal de comércio e de controlador interno, são as descritas no Anexo III da presente Lei, passando a fazer parte do Anexo IV da Lei Municipal 1.791, de 09 de maio de 2014.

Art. 6º. A nomenclatura, atribuições e requisitos mínimos para o preenchimento do cargo comissionado de encarregado da frota municipal, e das funções gratificadas de Coordenador da Vigilância Sanitária e Epidemiológica e de Enfermeiro Responsável Técnico são as descritas no Anexo IV da presente Lei, passando a fazer parte do Anexo V da Lei Municipal nº 1.791/2014.

Art. 7º. Os arts. 7º e 9º, da Lei Municipal nº 1.732, de 08 de março de 2013, passam a vigorar com a seguinte redação:

Art. 7º. A organização básica da Prefeitura Municipal de Sales compreende:

I – Gabinete do Prefeito;

II – Secretaria Municipal de Administração;

III – Secretaria Municipal de Assistência Social;

IV – Secretaria Municipal de Educação, Cultura e Eventos, Turismo e Esporte e Lazer;

V – Secretaria Municipal de Finanças;

VI – Secretaria Municipal de Meio Ambiente e Agricultura;

VII – Secretaria Municipal de Obras e Serviços Públicos;

IX – Secretaria Municipal de Saúde;

X – Procuradoria Geral do Município.

Art. 9º. O Gabinete do Prefeito passa a ter a estrutura organizacional com a seguinte composição:

.....

II – Assessoria de Gabinete Político-Administrativa e Comunicação.

a) (Revogada);

b) (Revogada).

Art. 8º. A Seção V, do Capítulo Único da Lei Municipal nº 1.732/13, passa a vigorar com a seguinte redação

Seção V

Da Secretaria Municipal de Educação, Cultura e

Município de Sales – Estado de São Paulo
Diário Oficial assinado digitalmente conforme MP nº 2.200-2, de 2001, garantindo autenticidade, validade jurídica e integridade.



DIÁRIO OFICIAL
MUNICÍPIO DE SALES
Conforme Lei Municipal nº 1.982, de 11 de dezembro de 2017
www.sales.sp.gov.br | www.imprensaoficialmunicipal.com.br/sales
Quarta-feira, 12 de junho de 2019 | Ano III | Edição nº 311 | Página 4 de 25

Eventos, Turismo e Esporte e Lazer

Art. 30. A Secretaria Municipal de Educação, Cultura e Eventos, Turismo e Esporte e Lazer é órgão que tem por finalidade básica formular e executar a política de educação, cultura e eventos, turismo esporte e lazer e, especial:

I – coordenar as atividades e zelar pelo desenvolvimento das unidades escolares que integram o Sistema Municipal de Ensino;

II – implementação, manutenção e conservação de equipamentos e infraestrutura turística, como sinalização, centro de informação e de apoio ao turista e de promoção de eventos turísticos;

III – articulação com as demais esferas de governo, assim como a iniciativa privada, visando à divulgação e o fomento às atividades turísticas;

IV – gerenciamento e manutenção das praias artificiais fluviais do Município;

V – gerenciamento e manutenção do ecoturismo;

VI – fomentar, organizar e promover as atividades culturais, artísticas e folclóricas do Município;

VII – responder pela preservação do patrimônio histórico;

VIII – planejar, executar, coordenar e incrementar as atividades que visem ao desenvolvimento da pessoa humana através da prática desportiva e recreativa e, no âmbito da comunidade das promoções esportivas, recreativas e de lazer do Município;

IX – outras atividades correlatas a sua área de atuação.

Subseção I

Gabinete do Secretário

Art. 32. Ao Gabinete do Secretário compete à direção superior das atribuições atinentes à sua área de atuação.

Subseção II

Da Assessoria de Gabinete

Art. 33. À Assessoria de Gabinete compete assistir o Secretário Municipal na supervisão e coordenação das Coordenadorias integrantes da estrutura da Secretaria.

Subseção III

Da Coordenadoria da Educação Infantil

Art. 34. À Coordenadoria da Educação Infantil compete o gerenciamento das atividades relacionadas à educação infantil, assim como relacionadas à educação especial, nos termo da legislação pertinentes, proporcionando ampla assistência ao educando, inclusive quanto à merenda e ao transporte escolar;

Subseção IV

Da Coordenadoria do Ensino Fundamental

Art. 35. À Coordenadoria do Ensino Fundamental compete o gerenciamento das atividades relacionadas ao ensino fundamental, assim como as relacionadas à educação especial, e, ainda, à educação de jovens e adultos – EJA, nos termos da legislação pertinente, proporcionando ampla assistência ao educando, inclusive quanto à merenda e ao transporte escolar.

Art. 9º. Os arts. 70 e 71, da Lei Municipal nº 1.732/13, passam a vigorar com a seguinte redação:

Art. 70.....

.....

.....

III – (Revogado);

IV – Secretaria Municipal de Educação, Cultura e Eventos, Turismo e Esporte e Lazer;

V – (revogado)

VI – Secretaria Municipal de Finanças;

VII – Secretaria Municipal de Meio Ambiente e Agricultura;

VIII – Secretaria Municipal de Obras e Serviços Públicos;

IX – Secretaria Municipal de Saúde;

X – (revogado)

Parágrafo Único. .....

Art. 71. Ficam criados os seguintes cargos de provimento em comissão

I – Assessor de Gabinete em quantidade de 8 (oito)

Município de Sales – Estado de São Paulo
Diário Oficial assinado digitalmente conforme MP nº 2.200-2, de 2001, garantindo autenticidade, validade jurídica e integridade


DIÁRIO OFICIAL
MUNICÍPIO DE SALES
Conforme Lei Municipal nº 1.982, de 11 de dezembro de 2017
www.sales.sp.gov.br | www.imprensaoficialmunicipal.com.br/sales
Quarta-feira, 12 de junho de 2019 | Ano III | Edição nº 311 | Página 5 de 25

vagas:

II – Procurador-Geral do Município.

Art. 10. Ficam revogadas a Seção IV – Da Secretaria Municipal de Cultura e Eventos e suas subseções, a Seção VI – Da Secretaria Municipal de Esporte e Lazer e suas subseções e a Seção XI – Da Secretaria Municipal de Turismo e suas subseções, todas do Capítulo Único – Da Organização Básica, do Título II – Da Estrutura Organizacional, da Lei Municipal nº 1.732, de 8 de março de 2013.

Art. 11. As gratificações de que trata o art. 1º desta lei não são incorporáveis aos vencimentos ou salário, nem será objeto de retenção previdenciária.

Art. 12. As despesas decorrentes da presente lei correrão por conta de verbas próprias, consignadas no orçamento vigente, suplementadas se necessário.

Art. 13. Esta lei entrará em vigor na data de sua publicação, revogadas as disposições em contrário, em especial a Lei Municipal nº 1.878, de 25 de novembro de 2015.

SALES, SP, 12 DE JUNHO DE 2.019

GENIVALDO DE BRITO CHAVES

Prefeito Municipal

Município de Sales – Estado de São Paulo
Diário Oficial assinado digitalmente conforme MP nº 2.200-2, de 2001, garantindo autenticidade, validade jurídica e integridade.







Prefeitura Municipal de Sales

CNPJ 46.613.196/0001-90
Av. Ramillo Salles, 717 - Fone/Fax (17) 3557-9100 - CEP 14980-000 - ESTADO DE SÃO PAULO
Site: www.sales.sp.gov.br - E-mail: prefeitura@sales.sp.gov.br

ATA DE REUNIÃO DO COMTUR

Aos 28 dias do mês de dezembro do ano de 2018, às 09 horas, na sala da antiga Câmara Municipal de Sales, sito à avenida Ramillo Salles, nº 717, Bairro Jardim do Sol, na cidade de Sales estado de São Paulo, reuniram-se os representantes do poder público e da sociedade civil para a eleição e posse do Presidente e Secretário Executivo do COMTUR. Os trabalhos foram abertos pelo Senhor Donizeti Edissel de Oliveira, Secretário Municipal de Turismo de Sales que agradeceu a presença de todos, indicando para secretariar a sessão o senhor Tiago Walif Burili Cirqueira Amorim. Passou, logo após, a explicar o que é o COMTUR e quais a suas atribuições e competências. Em seguida, apresentou a relação de titulares e suplentes indicados pelo poder executivo, poder legislativo e sociedade civil, a saber: I Representantes do Setor Náutico: Titular: Jorge Gomes da Conceição ,Suplente: Luiz Carlos Braz Durval; II Representantes do Setor comerciário: Titular: José Marcos Garcia Peres, Suplente: Lindomar Veloso do Santos; III Representantes do Setor de Hospedagem: Titular: Cleuza André Evangelista de Alcântara, Suplente: Renato Romera Lopes; IV Representantes do Setor de Alimentação: Titular: Daniel de Alcântara Lima, Suplente: Flávio Antônio Conceição; V Representantes do Setor de Segurança: Titular: Khalil Roberto Ribeiro, Suplente: Luiz Fernando Penaroti; VI Representantes do Setor de Educação: Titular: Valéria Pontes Sanches, Suplente: Simone Barbosa da Conceição; VII Representantes do Setor Imobiliário: Titular: Augusto Reis de Melo, Suplente: Jonathan Dias; VIII Representantes do Setor Legislativo Municipal: Titular: Irvando Batista Junior, Suplente: Célia Regina Estrela Santos; IX Representantes do Setor Executivo Municipal: Titular: Donizeti Edissel de Oliveira, Suplente: Tiago Walif Burili Cirqueira Amorim. Após, passou-se a discussão sobre quem dos presentes teria interesse em se candidatar como Presidente. Por aclamação, foi eleita a Senhora Valéria Pontes Sanches. Valéria agradeceu a indicação e aceitou o encargo indicando, para Secretário Executivo o senhor Jorge Gomes da Conceição. Valéria ressaltou, ainda, a importância do COMTUR. Portanto o COMTUR fica assim constituído: Presidente Valéria Pontes Sanches. Secretário Executivo: Jorge Gomes da Conceição. Membros titulares: Jorge Gomes da Conceição, José Marcos Garcia Peres, Cleuza André Evangelista de Alcântara, Daniel de Alcântara Lima, Khalil Roberto Ribeiro, Valéria Pontes Sanches, Augusto Reis de Melo, Irvando Batista Junior, Donizeti Edissel de Oliveira. Membros suplentes: Luiz Carlos Braz Durval, Lindomar Veloso do Santos, Renato Romera Lopes, Flávio Antônio Conceição, Luiz Fernando Penaroti, Simone Barbosa da Conceição, Jonathan Dias, Célia Regina Estrela Santos, Tiago Walif Burili Cirqueira Amorim. Nada





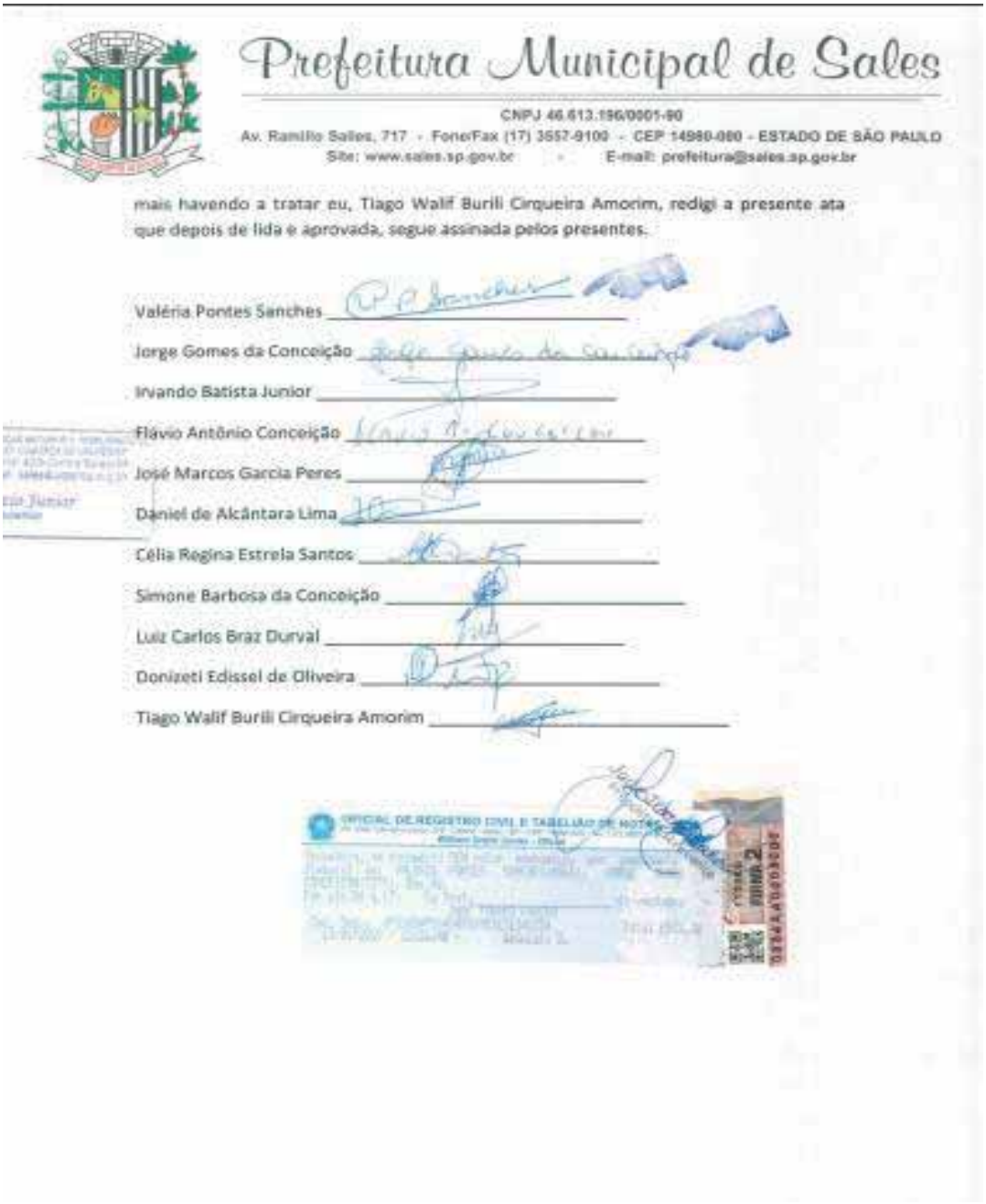

Prefeitura Municipal de Sales

CNPJ 46.613.196/0001-90
Av. Ramillo Salles, 717 - Fone/Fax (17) 3557-9100 - CEP 14960-000 - ESTADO DE SÃO PAULO
Site: www.sales.sp.gov.br - E-mail: prefeitura@sales.sp.gov.br

mais havendo a tratar eu, Tiago Walif Burili Cirqueira Amorim, redigi a presente ata que depois de lida e aprovada, segue assinada pelos presentes.

Valéria Pontes Sanches _____

Jorge Gomes da Conceição _____

Irvando Batista Junior _____

Flávio Antônio Conceição _____

José Marcos Garcia Peres _____

Daniel de Alcântara Lima _____

Célia Regina Estrela Santos _____

Simone Barbosa da Conceição _____

Luiz Carlos Braz Durval _____

Donizeti Edissel de Oliveira _____

Tiago Walif Burili Cirqueira Amorim _____



DIÁRIO OFICIAL
MUNICÍPIO DE SALES

Outros Atos

ATA DE REUNIÃO DO COMTUR

Aos 28 dias do mês de dezembro do ano de 2018, às 09 horas, na sala da antiga Câmara Municipal de Sales, sito à avenida Ramiro Salles, nº 717, Bairro Jardim do Sol, na cidade de Sales estado de São Paulo, reuniram-se os representantes do poder público e da sociedade civil para a eleição e posse do Presidente e Secretário Executivo do COMTUR. Os trabalhos foram abertos pelo Senhor Donizeti Edissel de Oliveira, Secretário Municipal de Turismo de Sales que agradeceu a presença de todos, indicando para secretariar a sessão o senhor Tiago Walif Burili Cinqueira Amorim. Passou, logo após, a explicar o que é o COMTUR e quais a suas atribuições e competências. Em seguida, apresentou a relação de titulares e suplentes indicados pelo poder executivo, poder legislativo e sociedade civil, a saber: I Representantes do Setor Náutico: Titular: Jorge Gomes da Conceição ,Suplente: Luiz Carlos Braz Durval; II Representantes do Setor comerciário: Titular: José Marcos Garcia Peres, Suplente: Lindomar Veloso do Santos; III Representantes do Setor de Hospedagem: Titular: Cleuza André Evangelista de Alcântara, Suplente: Renato Romera Lopes; IV Representantes do Setor de Alimentação: Titular: Daniel de Alcântara Lima, Suplente: Flávio Antônio Conceição; V Representantes do Setor de Segurança: Titular: Khalil Roberto Ribeiro, Suplente: Luiz Fernando Penaroti; VI Representantes do Setor de Educação: Titular: Valéria Pontes Sanches, Suplente: Simone Barbosa da Conceição; VII Representantes do Setor Imobiliário: Titular: Augusto Reis de Melo, Suplente: Jonathan Dias; VIII Representantes do Setor Legislativo Municipal: Titular: Irvando Batista Junior, Suplente: Célia Regina Estrela Santos; IX Representantes do Setor Executivo Municipal: Titular: Donizeti Edissel de Oliveira, Suplente: Tiago Walif Burili Cinqueira Amorim. Após, passou-se a discussão sobre quem dos presentes teria interesse em se candidatar como Presidente. Por aclamação, foi eleita a Senhora Valéria Pontes Sanches. Valéria agradeceu a indicação e aceitou o encargo indicando, para Secretário Executivo o senhor Jorge Gomes da Conceição. Valéria ressaltou, ainda, a importância do COMTUR. Portanto o COMTUR fica assim constituído: Presidente Valéria Pontes Sanches. Secretário Executivo: Jorge Gomes da Conceição. Membros titulares: Jorge Gomes da Conceição, José Marcos Garcia Peres, Cleuza André Evangelista de Alcântara, Daniel de Alcântara Lima, Khalil Roberto Ribeiro, Valéria Pontes Sanches, Augusto Reis de Melo, Irvando Batista Junior, Donizeti Edissel de Oliveira. Membros suplentes: Luiz Carlos Braz Durval, Lindomar Veloso do Santos, Renato Romera Lopes, Flávio Antônio Conceição, Luiz Fernando Penaroti, Simone Barbosa da Conceição, Jonathan Dias, Célia Regina Estrela Santos, Tiago Walif Burili Cinqueira Amorim. Nada mais havendo a tratar eu, Tiago Walif Burili Cinqueira Amorim, redigi a presente ata que depois de lida e aprovada, segue assinada pelos presentes. Assinada no original por: Irvando Batista Junior, Jorge Gomes da Conceição, Flávio Antônio Conceição, José Marcos Garcia Peres, Daniel de Alcântara Lima, Célia Regina Estrela Santos, Simone Barbosa da Conceição, Valéria Pontes Sanches, Luiz Carlos Braz Durval, Donizeti Edissel de Oliveira, Tiago Walif Burili Cinqueira Amorim.

ATA DE REUNIÃO DO CONSELHO MUNICIPAL DE TURISMO

REUNIÃO ORDINÁRIA

10.01.2019

No dia 10 de Janeiro de 2019, às 14h na "PREFEITURA MUNICIPAL", localizada na Avenida Ramilo Sales n. 717, na Cidade de Sales, Estado de São Paulo, CEP 14.980-000, estiveram reunidos, Valeria Pontes Sanches, Simone Barbosa da Conceição, Daniel Alcântara de Lima, Flavio Antônio da Conceição, Jorge Gomes da Conceição, Donizeti Edissel de Oliveira, Genivaldo de Brito Chaves e Tiago Wallif Burilli Cirqueira Amorim. ORDEM DO DIA E DELIBERAÇÕES: Reforma e Adequação da Praça de Alimentação da Praia Richelieu , 8000 metros de gramas entre os quiosques da Praia Richelieu . Após as apresentações, foi realizada a votação entre os membros do COMTUR, onde os votos foram unanimes ao Projeto. Portanto, aprovado pelo COMTUR.

Assinatura dos Membros:

Valeria Pontes Sanches _____

Simone Barbosa da Conceição _____

Flavio Antônio da Conceição _____

Jorge Gomes da Conceição _____

Donizeti Edissel de Oliveira _____

Genivaldo de Brito Chaves _____

Tiago Wallif Burilli Cirqueira Amorim _____

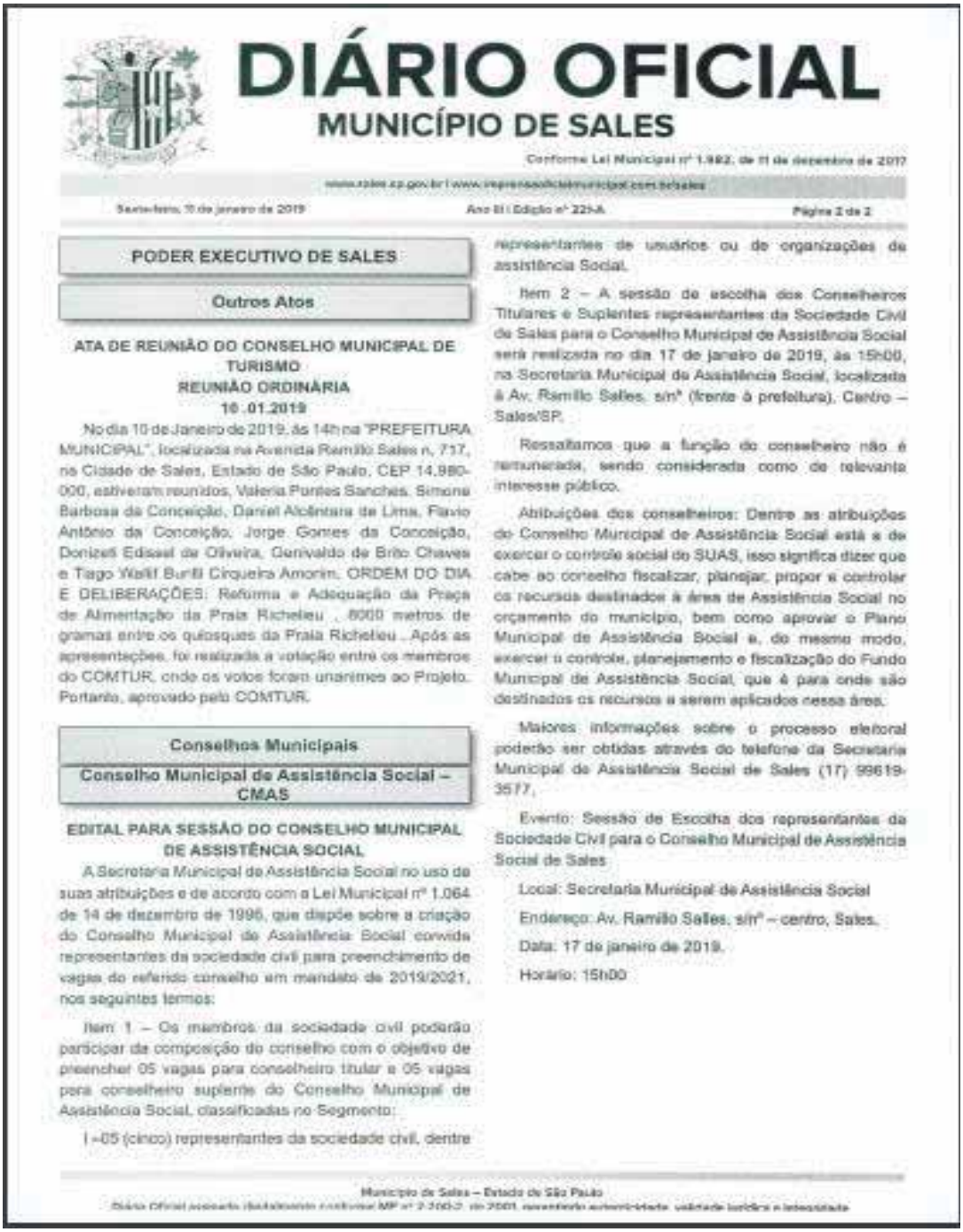

DIÁRIO OFICIAL
MUNICÍPIO DE SALES
Conforme Lei Municipal nº 1.982, de 11 de dezembro de 2017
Sexta-feira, 11 de janeiro de 2019 | Ano III | Edição nº 225-A | Página 2 de 2

PODER EXECUTIVO DE SALES

Outros Atos

ATA DE REUNIÃO DO CONSELHO MUNICIPAL DE TURISMO
REUNIÃO ORDINÁRIA
10.01.2019

No dia 10 de Janeiro de 2019, às 14h na "PREFEITURA MUNICIPAL", localizada na Avenida Ramilo Salles n, 717, na Cidade de Sales, Estado de São Paulo, CEP 14.980-000, estiveram reunidos, Valeria Pontes Sanches, Simone Barbosa da Conceição, Daniel Alcântara de Lima, Flavio Antônio da Conceição, Jorge Gomes da Conceição, Donizeti Edisael de Oliveira, Genivaldo de Brito Chaves e Tiago Wallf Burlli Cirqueira Amorim, ORDEM DO DIA E DELIBERAÇÕES: Reforma e Adequação da Praça de Alimentação da Praia Richelieu , 6000 metros de gramas entre os quiosques da Praia Richelieu . Após as apresentações, foi realizada a votação entre os membros do COMTUR, onde os votos foram unanimes ao Projeto. Portanto, aprovado pelo COMTUR.

Conselhos Municipais

Conselho Municipal de Assistência Social – CMAS

EDITAL PARA SESSÃO DO CONSELHO MUNICIPAL DE ASSISTÊNCIA SOCIAL

A Secretaria Municipal de Assistência Social no uso de suas atribuições e de acordo com a Lei Municipal nº 1.064 de 14 de dezembro de 1996, que dispõe sobre a criação do Conselho Municipal de Assistência Social convida representantes da sociedade civil para preenchimento de vagas do referido conselho em mandato de 2019/2021, nos seguintes termos:

Item 1 – Os membros da sociedade civil poderão participar da composição do conselho com o objetivo de preencher 05 vagas para conselheiro titular e 05 vagas para conselheiro suplente do Conselho Municipal de Assistência Social, classificadas no Segmento:

I –05 (cinco) representantes da sociedade civil, dentre representantes de usuários ou de organizações da assistência Social.

Item 2 – A sessão de escolha dos Conselheiros Titulares e Suplentes representantes da Sociedade Civil de Sales para o Conselho Municipal de Assistência Social será realizada no dia 17 de janeiro de 2019, às 15h00, na Secretaria Municipal de Assistência Social, localizada à Av. Ramilo Salles, s/nº (frente à prefeitura), Centro – Sales/SP.

Ressaltamos que a função do conselheiro não é remunerada, sendo considerada como de relevante interesse público.

Atribuições dos conselheiros: Dentre as atribuições do Conselho Municipal de Assistência Social está a de exercer o controle social do SUAS, isso significa dizer que cabe ao conselho fiscalizar, planejar, propor e controlar os recursos destinados à área de Assistência Social no orçamento do município, bem como aprovar o Plano Municipal de Assistência Social e, do mesmo modo, exercer o controle, planejamento e fiscalização do Fundo Municipal de Assistência Social, que é para onde são destinados os recursos a serem aplicados nessa área.

Maiores informações sobre o processo eleitoral poderão ser obtidas através do telefone da Secretaria Municipal de Assistência Social de Sales (17) 99619-3577.

Evento: Sessão de Escolha dos representantes da Sociedade Civil para o Conselho Municipal de Assistência Social de Sales

Local: Secretaria Municipal de Assistência Social

Endereço: Av. Ramilo Salles, s/nº – centro, Sales.

Data: 17 de janeiro de 2019.

Horário: 15h00

Município de Sales – Estado de São Paulo
Diário Oficial assinado digitalmente conforme MP nº 2.200-2, de 2001, garantindo autenticidade, validade jurídica e integridade.

ATA DE REUNIÃO DO CONSELHO MUNICIPAL DE TURISMO

REUNIÃO ORDINÁRIA

18 .02.2019

No dia 18 de Fevereiro de 2019, às 14h na "PREFEITURA MUNICIPAL", localizada na Avenida Ramilo Sales n. 717, na Cidade de Sales, Estado de São Paulo, CEP 14.980-000, estiveram reunidos, Valeria Pontes Sanches, Simone Barbosa da Conceição, Flavio Antônio da Conceição, Jorge Gomes da Conceição, Donizeti Edissel de Oliveira, Genivaldo de Brito Chaves e Tiago Walif Burilli Cirqueira Amorim. ORDEM DO DIA E DELIBERAÇÕES: Alteração de Objeto Mit 2018 no valor de r$ 87.211,98 conforme Informe Técnico alterando Recapeamento e calçamento da Praia Torres para Calçamento Praia Torres e Plantio de 8000 metros de gramas entre os quiosques da Praia Richelieu . Após as apresentações, foi realizada a votação entre os membros do COMTUR, onde os votos foram unanimes ao Projeto. Portanto, aprovado pelo COMTUR.

Assinatura dos Membros:

Valeria Pontes Sanches _____

Simone Barbosa da Conceição _____

Flavio Antônio da Conceição _____

Jorge Gomes da Conceição _____

Donizeti Edissel de Oliveira _____

Genivaldo de Brito Chaves _____

Tiago Walif Burilli Cirqueira Amorim _____

COMTUR SALES-SP
Turismo, Sustentabilidade e Desenvolvimento

ATA RE-RATIFICADORA

REUNIÃO DO CONSELHO MUNICIPAL DE TURISMO

REUNIÃO ORDINÁRIA

18.02.2019

No dia 18 de Fevereiro de 2019, às 16h na "PREFEITURA MUNICIPAL", localizada na Avenida Ramiro Sales nº. 717, na Cidade de Sales, Estado de São Paulo, CEP 14.980-000, reuniram-se os Membros do Conselho Municipal de Turismo de Sales, para deliberarem sobre a re-ratificação da ata da reunião realizada no dia 18 de fevereiro de 2019 às 14h, tendo em vista que por um lapso constou na Ata da referida Sessão que seriam destinado recursos financeiros para plantio de 8000 metros de grama entre os quiosques da Praia Richelieu, quando na realidade não há ainda o total a ser executado, ficando, portanto, retificada a Ata neste ponto, ratificando os demais termos aprovada por unanimidade, ninguém mais querendo fazer uso da palavra, eu, Jorge Gomes da Conceção, redigi a presente ata que depois de lida e achada conforme, segue assinada pelos presentes.

Valeria Pontes Sanches
Presidente do COMTUR

Jorge Gomes da Conceição
Secretário executivo

Simone Barbosa da Conceição
Membro do COMTUR

Flavio Antônio da Conceição
Membro do COMTUR

Donizeti Edissel de Oliveira
Membro do COMTUR

Tiago Walid Bonilli Cirqueira Amorim
Membro do COMTUR

Genivaldo de Brito Chaves
Prefeito Municipal de Sales



DIÁRIO OFICIAL
MUNICÍPIO DE SALES

duzentos reais).

Sales/SP, 18 de fevereiro de 2019.

RUONEI LOPES REIS

Secretário de Administração Interino

EXTRATO DE CONTRATO

CONTRATANTE: PREFEITURA MUNICIPAL DE SALES

CONTRATADA: AUTO POSTO VALE DO TIETÊ DE SALES LTDA

PROCESSO: 09/19

PREGÃO: 04/19

OBJETO: aquisição de combustível (gasolina), para abastecimento da frota municipal, com prestação de serviços de abastecimento pelo contratado, em posto autorizado e em funcionamento na sede deste município, ou seja, fornecimento pelo contratado diretamente ao reservatório do veículo da frota municipal, mediante requisições, por um período de 04 meses.

VALOR: R$ 4,206 litro

TOTAL: R$ 105.200,00

ASSINATURA: 18/02/2019

Outros Atos

ATA RE-RATIFICADORA
REUNIÃO DO CONSELHO MUNICIPAL DE TURISMO
REUNIÃO ORDINÁRIA
18.02.2019

No dia 18 de Fevereiro de 2019, às 16h na "PREFEITURA MUNICIPAL", localizada na Avenida Renato Sales nº. 717, na Cidade de Sales, Estado de São Paulo, CEP: 14.980-000, reuniram-se os Membros do Conselho Municipal de Turismo de Sales, para deliberarem sobre a re-ratificação da ata da reunião realizada no dia 18 de fevereiro de 2019 às 14h, tendo em vista que por um lapso constou na Ata da referida Sessão que seriam destinado recursos financeiros para plantio de 8000 metros de grama entre os quiosques da Praia Ricreiteu, quando na realidade não há ainda o total a ser executado. Ficando, portanto, retificada a Ata neste ponto, ratificando os demais termos aprovada por unanimidade, ninguém mais querendo fazer uso da palavra, eu, Jorge Gomes da Conceição, redigi a presente ata que depois de lida e achada conforme, segue assinada pelos presentes:

Valeria Pontes Sanches
Presidente do COMTUR
Jorge Gomes da Conceição
Secretário executivo
Simone Barbosa da Conceição
Membro do COMTUR
Flavio Antônio da Conceição
Membro do COMTUR
Donizet Edisel de Oliveira
Membro do COMTUR
Tiago Wallf Burilli Cirqueira Amorim
Membro do COMTUR
Genivaldo de Brito Chaves
Prefeito Municipal de Sales

PODER LEGISLATIVO DE SALES

Outros Atos

- PAUTA DA REUNIÃO - DIA 19 DE FEVEREIRO DE 2.019 –
44ª SESSÃO LEGISLATIVA ORDINÁRIA
INÍCIO ÀS 19 HORAS/ 30 MIN.

EM NOME DE DEUS DECLARO ABERTA A QUADRAGÉSIMA QUARTA SESSÃO LEGISLATIVA ORDINÁRIA DA DÉCIMA QUARTA LEGISLATURA, PERÍODO DE 2017 A 2020, EM 19 DE FEVEREIRO DE 2019.

EXECUÇÃO DOS HINOS:- NACIONAL BRASILEIRO E O HINO DO MUNICÍPIO DE SALES.

LEITURA DO EVANGELHO:- Vereador EXPEDITO

ATA DE REUNIÃO EXTRAORDINÁRIA DO CONSELHO MUNICIPAL DE TURISMO

Aos 20 (vinte) dias do mês de fevereiro de 2019, às 9h na "PREFEITURA MUNICIPAL", localizada na Avenida Ramiro Sales, 717, na Cidade de Sales, Estado de São Paulo, CEP 14.560-000, reuniram-se os membros do Conselho Municipal de Turismo de Sales – COMTUR, Valéria Pontes Sanches, Simone Barbosa da Conceição, Flavio Antônio da Conceição, Jorge Gomes da Conceição, Donizeti Edissel de Oliveira e Tiago Wallif Buriti Cirqueira Amorim, PARA DELIBERAR SOBRE A SEGUINTE ORDEM DO DIA: 1 – Licitações realizadas para o recapeamento e calçamento da Praia Torres; 2 - Análise da alteração da proposta encaminhada à Secretaria Estadual de Turismo do Estado de São Paulo no valor de R$ 87.211,98 (oitenta e sete mil duzentos e onze mil e noventa e oito centavos), conforme plano de trabalho, cujo objeto foi a obra de recapeamento e calçamento da Praia Torres; 3 – Palavra Livre. Os trabalhos foram abertos pela Presidente, senhora Valéria Pontes Sanches, que agradeceu à presença de todos e passou para a ordem do dia. Explicou, que duas licitações foram realizadas para a contratação de empresa para a execução do recapeamento e calçamento da Praia Torres e as duas foram desertas, ou seja, não houve empresas interessadas em participar da licitação. Diante, disso, verificou-se a possibilidade de alteração do objeto junto à Secretaria Estadual do Turismo pois há mais obras de interesse do Município para o fortalecimento do Turismo, como o plantio de gramas na Praia Torres e Praia Richelieu e, também, o calçamento da Praia Torres. Colocada a nova proposta em votação, foi aprovada por unanimidade. Em seguida, a palavra foi aberta e fazendo uso da palavra, o senhor Donizeti Edissel de Oliveira disse que é de suma importância para o Município a revitalização das praias Torres e Richelieu. O fluxo de pessoas é grande e os locais precisam de atenção, entretanto, o Município de Sales não possui recursos próprios para suportar, no momento, a realização das obras. Ninguém mais querendo fazer uso da palavra, eu, Jorge Gomes da Conceição, Secretário Executivo do COMTUR, redigi a presente ata que depois de lida e achada conforme, segue assinada pelos presentes.

Valeria Pontes Sanches
Presidente do COMTUR

Jorge Gomes da Conceição
Secretário executivo

Simone Barbosa da Conceição
Membro do COMTUR

Flavio Antônio da Conceição
Membro do COMTUR

Donizeti Edissel de Oliveira
Membro do COMTUR

Tiago Wallif Buriti Cirqueira Amorim
Membro do COMTUR



DIÁRIO OFICIAL
MUNICÍPIO DE SALES

PODER EXECUTIVO DE SALES

Outros Atos

ATA DE REUNIÃO EXTRAORDINÁRIA DO CONSELHO MUNICIPAL DE TURISMO

Aos 20 (vinte) dias do mês de fevereiro de 2019, as 9h na "PREFEITURA MUNICIPAL", localizada na Avenida Ramiro Sales, 717, na Cidade de Sales, Estado de São Paulo, CEP 14.980-000, reuniram-se os membros do Conselho Municipal de Turismo de Sales – COMTUR, Valeria Pontes Sanches, Simone Barbosa da Conceição, Flavio Antônio da Conceição, Jorge Gomes da Conceição, Donizeti Edssel de Oliveira e Tiago Walif Burili Cirqueira Amorim. PARA DELIBERAR SOBRE A SEGUINTE ORDEM DO DIA: 1 – Licitações realizadas para o recapeamento e calçamento da Praia Torres; 2 - Análise da alteração da proposta encaminhada a Secretaria Estadual de Turismo do Estado de São Paulo no valor de R$ 87.211,98 (oitenta e sete mil duzentos e onze mil e noventa e oito centavos), conforme plano de trabalho, cujo objeto foi a obra de recapeamento e calçamento da Praia Torres; 3 – Palavra Livre. Os trabalhos foram abertos pela Presidente, senhora Valéria Pontes Sanches, que agradeceu à presença de todos e passou para a ordem do dia. Explicou, que duas licitações foram realizadas para a contratação de empresa para a execução do recapeamento e calçamento da Praia Torres e as duas foram desertas, ou seja, não houve empresas interessadas em participar da licitação. Diante, disso, verificou-se a possibilidade de alteração do objeto junto a Secretaria Estadual do Turismo para há mais obras de interesse do Município para o fortalecimento do Turismo, como o plantio de gramas na Praia Torres e Praia Richelieu e, também, o calçamento da Praia Torres. Colocada a nova proposta em votação, foi aprovada por unanimidade. Em seguida, a palavra foi aberta e fazendo uso da palavra, o senhor Donizeti Edssel de Oliveira disse que é de suma importância para o Município a revitalização das praias Torres e Richelieu. O fluxo de pessoas é grande e os locais precisam de atenção, entretanto, o Município de Sales não possui recursos próprios para suportar, no momento, a realização das obras. Ninguém mais querendo fazer uso da palavra, eu, Jorge Gomes da Conceição, Secretário Executivo do COMTUR, redigi a presente ata que depois de lida e achada conforme, segue assinada pelos presentes:

Valeria Pontes Sanches
Presidente do COMTUR

Jorge Gomes da Conceição
Secretário executivo

Simone Barbosa da Conceição
Membro do COMTUR

Flavio Antônio da Conceição
Membro do COMTUR

Donizeti Edssel de Oliveira
Membro do COMTUR

Tiago Walif Burili Cirqueira Amorim
Membro do COMTUR

ATA DE REUNIÃO DO CONSELHO MUNICIPAL DE TURISMO

REUNIÃO ORDINÁRIA

No dia 12 de Junho de 2019, às 14h na "PREFEITURA MUNICIPAL", localizada na Avenida Ramiro Sales n. 717, na Cidade de Sales, Estado de São Paulo, CEP 14.980-000, estiveram reunidos, Valeria Pontes Sanches, Irvando Batista Junior, Célia Regina Estela Santos, Lindomar Veloso do Santos, Simone Barbosa da Conceição, Flavio Antônio da Conceição, Jorge Gomes da Conceição, Donizeti Edissel de Oliveira e Tiago Wallif Burilli Cirqueira Amorim. PARA DELIBERAR SOBRE A SEGUINTE ORDEM DO DIA:

1- Análise da proposta encaminhada a Secretaria Municipal de Turismo no valor de r$ 87.211,98 conforme plano de trabalho. Identificação do objeto: Recapeamento e calçamento da Praia Torres alterado para Calçamento e Plantio de gramas na praia Torres.
2- Palavra Livre;
3- Os trabalhos foram abertos tendo em vista que (02) Licitações do projeto original foram declaradas desertas.
4- Após apresentada as propostas dos projetos em substituição tendo em vista que hoje o maior interesse do município é a substituição, pois atende mais as necessidades dos munícipes e turistas
Após as apresentações, foi realizada a votação entre os membros do COMTUR, onde os votos foram unanimes ao Projeto.

Assinatura dos Membros:

Valeria Pontes Sanches _____

Irvando Batista Junior _____

Célia Regina Estrela _____

Simone Barbosa da Conceição _____

Flavio Antônio da Conceição _____

Jorge Gomes da Conceição _____

Donizeti Edissel de Oliveira _____

Tiago Wallif Burilli Cirqueira Amorim _____

Lindomar Veloso dos Santos _____

DIÁRIO OFICIAL
MUNICÍPIO DE SALES
Conforme Lei Municipal nº 1.982, de 11 de dezembro de 2017
www.sales.sp.gov.br | www.imprensaoficialmunicipal.com.br/sales
Quinta-feira, 13 de junho de 2019 | Ano III | Edição nº 312 | Página 4 de 5

VALOR: R$ 975,80

ASSINATURA: 12/06/2019

EXTRATO DE CONTRATO

PREGÃO N. 022/2019 - PROCESSO N. 067/2019

CONTRATANTE: PREFEITURA MUNICIPAL DE SALES

OBJETO: AQUISIÇÃO DE MATERIAIS DE ENFERMAGEM, MEDIANTE REQUISIÇÕES PARA SEREM UTILIZADOS NO POSTO DE PRONTO ATENDIMENTO DE SAÚDE, NUM PERÍODO DE 12 (DOZE) MESES, CONFORME DISPOSTO EM EDITAL E SEUS ANEXOS.

CONTRATADA: MATERMED COMERCIAL DE ARTIGO MÉDICOS LTDA

VALOR: R$ 656,80

ASSINATURA: 12/06/2019

EXTRATO DE CONTRATO

PREGÃO N. 022/2019 - PROCESSO N. 067/2019

CONTRATANTE: PREFEITURA MUNICIPAL DE SALES

OBJETO: AQUISIÇÃO DE MATERIAIS DE ENFERMAGEM, MEDIANTE REQUISIÇÕES PARA SEREM UTILIZADOS NO POSTO DE PRONTO ATENDIMENTO DE SAÚDE, NUM PERÍODO DE 12 (DOZE) MESES, CONFORME DISPOSTO EM EDITAL E SEUS ANEXOS.

CONTRATADA: MIRASSOL MED COMÉRCIO DE MEDICAMENTOS –EIRELI

VALOR: R$ 84,00

ASSINATURA: 12/06/2019

EXTRATO DE CONTRATO

PREGÃO N. 022/2019 - PROCESSO N. 067/2019

CONTRATANTE: PREFEITURA MUNICIPAL DE SALES

OBJETO: AQUISIÇÃO DE MATERIAIS DE ENFERMAGEM, MEDIANTE REQUISIÇÕES PARA SEREM UTILIZADOS NO POSTO DE PRONTO ATENDIMENTO DE SAÚDE, NUM PERÍODO DE 12 (DOZE) MESES, CONFORME DISPOSTO EM EDITAL E SEUS ANEXOS.

CONTRATADA: CIRURGICA UNIÃO – LTDA

VALOR: R$ 645,76

ASSINATURA: 12/06/2019

Conselhos Municipais

Conselho Municipal de Turismo - COMTUR

ATA DE REUNIÃO DO CONSELHO MUNICIPAL DE TURISMO
REUNIÃO ORDINÁRIA
12 .06.2019

No dia 12 de Junho de 2019, às 14h na "PREFEITURA MUNICIPAL", localizada na Avenida Ramão Sales n. 717, na Cidade de Sales, Estado de São Paulo, CEP 14.960-000, estiveram reunidos, Valeria Pontes Sanches, Irvando Batista Junior, Célia Regina Estela Santos, Lindomar Veloso do Santos, Simone Barbosa da Conceição, Flavio Antônio da Conceição, Jorge Gomes da Conceição, Donizeti Edissel de Oliveira e Tiago Wolff Burili Cirqueira Amorim, PARA DELIBERAR SOBRE A SEGUINTE ORDEM DO DIA:

1- Análise da proposta encaminhada a Secretaria Municipal de Turismo no valor de r$ 87.211,98 conforme plano de trabalho, Identificação do objeto; Recapeamento e calçamento da Praça Torres alterado para Calçamento e Plantio de gramas na praia Torres.

2- Palavra Livre;

3- Os trabalhos foram abertos tendo em vista que (02) Licitações do projeto original foram declaradas desertas.

4- Após apresentada as propostas dos projetos em substituição tendo em vista que hoje o maior interesse do município é a substituição, pois atende mais as necessidades dos munícipes e turistas

Após as apresentações, foi realizada a votação entre os membros do COMTUR, onde os votos foram unanimes ao Projeto.

Município de Sales – Estado de São Paulo
Diário Oficial assinado digitalmente conforme MP nº 2.200-2, de 2001, garantindo autenticidade, validade jurídica e integridade.

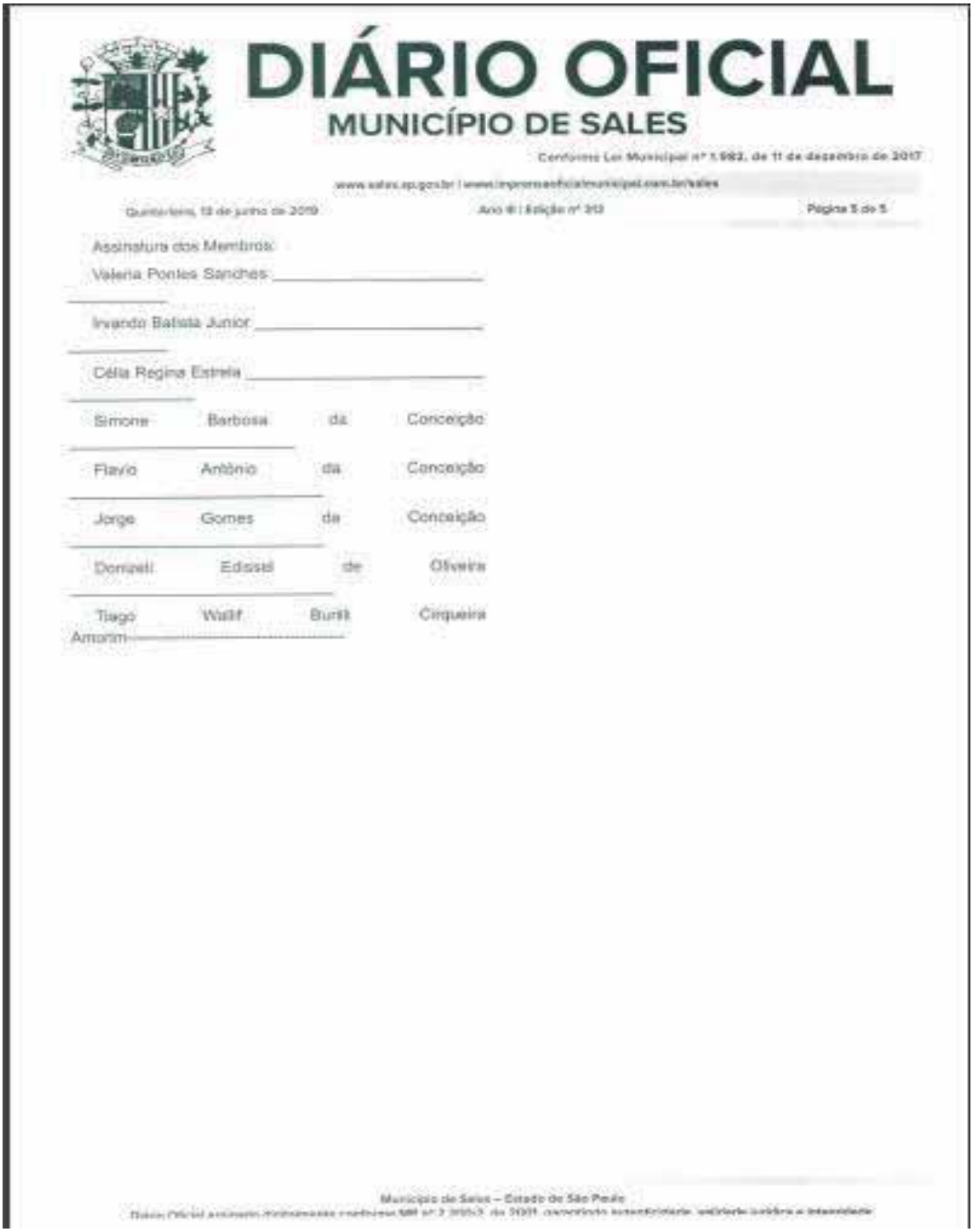

DIÁRIO OFICIAL
MUNICÍPIO DE SALES
Conforme Lei Municipal nº 1.982, de 11 de dezembro de 2017
www.sales.sp.gov.br | www.imprensaoficialmunicipal.com.br/sales
Quinta-feira, 13 de junho de 2019 | Ano III | Edição nº 313 | Página 5 de 5

Assinatura dos Membros:

Valeria Pontes Sanches _____

Irvando Batista Junior _____

Célia Regina Estrela _____

Simone Barbosa da Conceição _____

Flavio Antônio da Conceição _____

Jorge Gomes da Conceição _____

Donizeti Edisiel de Oliveira _____

Tiago Wallif Burilli Cirqueira Amorim _____

Município de Sales – Estado de São Paulo
Diário Oficial assinado digitalmente conforme MP nº 2.200-2, de 2001, garantindo autenticidade, validade jurídica e integridade.

COMTUR SALES-SP
Turismo, Sustentabilidade e Desenvolvimento

ATA DE REUNIÃO DO CONSELHO MUNICIPAL DE TURISMO

REUNIÃO EXTRAODINÁRIA

No dia 14 de Junho de 2019, às 9h na "PREFEITURA MUNICIPAL", localizada na Avenida Ramilio Sales n. 717, na Cidade de Sales, Estado de São Paulo, CEP 14.980-000, estiveram reunidos, Valeria Pontes Sanches, Irvando Batista Junior, Célia Regina Estela Santos, Lindomar Veloso do Santos, Simone Barbosa da Conceição, Flavio Antônio da Conceição, Jorge Gomes da Conceição, Donizeti Edissel de Oliveira e Tiago Wallif Burilli Cirqueira Amorim. PARA DELIBERAR SOBRE A SEGUINTE ORDEM DO DIA:

1- Análise da proposta encaminhada a Secretaria Municipal de Turismo para ano de 2019.Identificação do objeto: Reforma e Adequação da Praça de Alimentação da Praia Richilieu, 8000 metros de gramas entre quiosques Praia do Richilieu, alterado para Remodelação da Ciclovia Floriano Tarsitano e Plantio de gramas na praia Richilieu.
2- Palavra Livre;
3- Após apresentada as propostas dos projetos em substituição tendo em vista que hoje o maior interesse do município é a substituição, pois atende mais as necessidades dos munícipes e turistas.

Após as apresentações, foi realizada a votação entre os membros do COMTUR, onde os votos foram unanimes ao Projeto.

Assinatura dos Membros:

Valeria Pontes Sanches _____

Irvando Batista Junior _____

Célia Regina Estrela _____

Simone Barbosa da Conceição _____

Flavio Antônio da Conceição _____

Jorge Gomes da Conceição _____

Donizeti Edissel de Oliveira _____

Tiago Wallif Burilli Cirqueira Amorim _____

Lindomar Veloso dos Santos _____

DIÁRIO OFICIAL
MUNICÍPIO DE SALES

PODER EXECUTIVO DE SALES

Conselhos Municipais

Conselho Municipal de Turismo - COMTUR

ATA DE REUNIÃO DO CONSELHO MUNICIPAL DE TURISMO
REUNIÃO EXTRAORDINÁRIA

No dia 14 de Junho de 2019, às 9h na "PREFEITURA MUNICIPAL", localizada na Avenida Ramão Sales n. 717, na Cidade de Sales, Estado de São Paulo, CEP 14.980-000, estiveram reunidos, Valeria Pontes Sanches, Ivando Batista Junior, Celia Regina Estela Santos, Lindomar Veloso dos Santos, Simone Barbosa da Conceição, Flavio Antônio da Conceição, Jorge Gomes da Conceição, Donizeti Edisset de Oliveira e Tiago Wallf Burili Cirqueira Amorim, PARA DELIBERAR SOBRE A SEGUINTE ORDEM DO DIA:

1- Análise da proposta encaminhada a Secretaria Municipal de Turismo para ano de 2019.Identificação do objeto: Reforma e Adequação da Praça de Alimentação da Praia Richileu, 8000 metros de gramas entre quiosques Praia do Richileu, alterado para Remodelação da Ciclovia Floriano Tarsitano e Plantio de gramas na praia Richileu.

2- Palavra Livre:

3- Após apresentada as propostas dos projetos em substituição tendo em vista que hoje o maior interesse do município é a substituição, pois atende mais as necessidades dos munícipes e turistas.

Após as apresentações, foi realizado a votação entre os membros do COMTUR, onde os votos foram unanimes ao Projeto.

Assinatura dos Membros:

Valeria Pontes Sanches

Ivando Batista Junior

Celia Regina Estela

Simone Barbosa da Conceição

Flavio Antônio da Conceição

Jorge Gomes da Conceição

Donizeti Edisset de Oliveira

Tiago Wallf Burili Cirqueira Amorim

Lindomar Veloso dos Santos

Município de Sales – Estado de São Paulo
Diário Oficial assinado digitalmente conforme MP nº 2.200-2, de 2001, garantindo autenticidade, validade jurídica e integridade.



ATA DE REUNIÃO DO CONSELHO MUNICIPAL DE TURISMO

REUNIÃO EXTRAODINÁRIA

No dia 29 de Outubro de 2019, às 10h na "PREFEITURA MUNICIPAL", localizada na Avenida Ramilo Sales n. 717, na Cidade de Sales, Estado de São Paulo, CEP 14.980-000, estiveram reunidos, Valeria Pontes Sanches, Irvando Batista Junior, Célia Regina Estela Santos, Lindomar Veloso do Santos, Simone Barbosa da Conceição, Flavio Antônio da Conceição, Jorge Gomes da Conceição, Donizeti Edissel de Oliveira e Tiago Wallif Burilli Cirqueira Amorim. PARA DELIBERAR SOBRE A SEGUINTE ORDEM DO DIA:

1- Análise da proposta encaminhada a Secretaria Municipal de Turismo para ano de 2020. Identificação do objeto. Remodelação da Praça de Alimentação da Praia Richelieu.
2- Palavra Livre;
3- Após apresentada as propostas dos projetos tendo em vista que hoje o maior interesse do município é a substituição, pois atende mais as necessidades dos munícipes e turistas.

Após as apresentações, foi realizada a votação entre os membros do COMTUR, onde os votos foram unanimes ao Projeto.

Assinatura dos Membros:

Valeria Pontes Sanches _____

Irvando Batista Junior _____

Célia Regina Estrela _____

Simone Barbosa da Conceição _____

Flavio Antônio da Conceição _____

Jorge Gomes da Conceição _____

Donizeti Edissel de Oliveira _____

Tiago Wallif Burilli Cirqueira Amorim _____

Lindomar Veloso dos Santos _____



DIÁRIO OFICIAL
MUNICÍPIO DE SALES

PODER EXECUTIVO DE SALES

Atos Oficiais

Portarias

PORTARIA R.H Nº 418 DE 29 DE OUTUBRO DE 2019

"Dispõe sobre Exoneração de Servidor no Quadro de Funcionários contratados da Prefeitura Municipal de Sales."

SALIME BARAKAT FIGUEIREDO, Secretária Municipal de Administração, da cidade de Sales, Estado de São Paulo, usando das atribuições que me são conferidas por Lei;

RESOLVE:

ARTIGO 1º - Exonera, a pedido, a Servidora temporária Sra. ANA PAULA COUTO, portadora do RG nº 40.295.980-7 SSP/SP inscrita no CPF nº 347.721.678-46, contratada por Processo Seletivo Nº 001/2019 para função temporária de MONITOR DE TRANSPORTE ESCOLAR.

ARTIGO 2º - Esta Portaria entrará em vigor na data de sua publicação, revogadas as disposições em contrário.

PREFEITURA MUNICIPAL DE SALES, 29 DE OUTUBRO DE 2019

SALIME BARAKAT FIGUEIREDO

SECRETARIA MUNICIPAL DE ADMINISTRAÇÃO

Conselhos Municipais

Conselho Municipal de Turismo - COMTUR

ATA DE REUNIÃO DO CONSELHO MUNICIPAL DE TURISMO
REUNIÃO EXTRAORDINÁRIA

No dia 29 de Outubro de 2019, às 10h na "PREFEITURA MUNICIPAL", localizada na Avenida Ramão Sales n. 717, na Cidade de Sales, Estado de São Paulo, CEP 14.960-000, estiveram reunidos, Valeria Pontes Sanches, Irvando Batista Junior, Célia Regina Estrela, Simone Barbosa da Conceição, Flavio Antônio da Conceição, Jorge Gomes da Conceição, Donizeti Edissel de Oliveira e Tiago Walif Burti Cirqueira Amorim, PARA DELIBERAR SOBRE A SEGUINTE ORDEM DO DIA: 1 – Análise da proposta encaminhada a Secretaria Municipal de Turismo para ano de 2020, Identificação do objeto: Remodelação da Praça de Alimentação da Praia Richelieu. 2 – Palavra Livre; 3 – Após apresentada as propostas dos projetos tendo em vista que hoje o maior interesse do município é a substituição, pois atende mais as necessidades dos munícipes e turistas. Após as apresentações, foi realizada a votação entre os membros do COMTUR, onde os votos foram unanimes ao Projeto. Nada mais havendo a tratar eu, Tiago Walif Burti Cirqueira Amorim, redigi a presente ata que depois de lida e aprovada, segue assinada pelos presentes. Assinada no original por: Valeria Pontes Sanches, Irvando Batista Junior, Célia Regina Estrela, Simone Barbosa da Conceição, Flavio Antônio da Conceição, Jorge Gomes da Conceição, Donizeti Edissel de Oliveira, Tiago Walif Burti Cirqueira Amorim, Lindomar Veloso dos Santos.

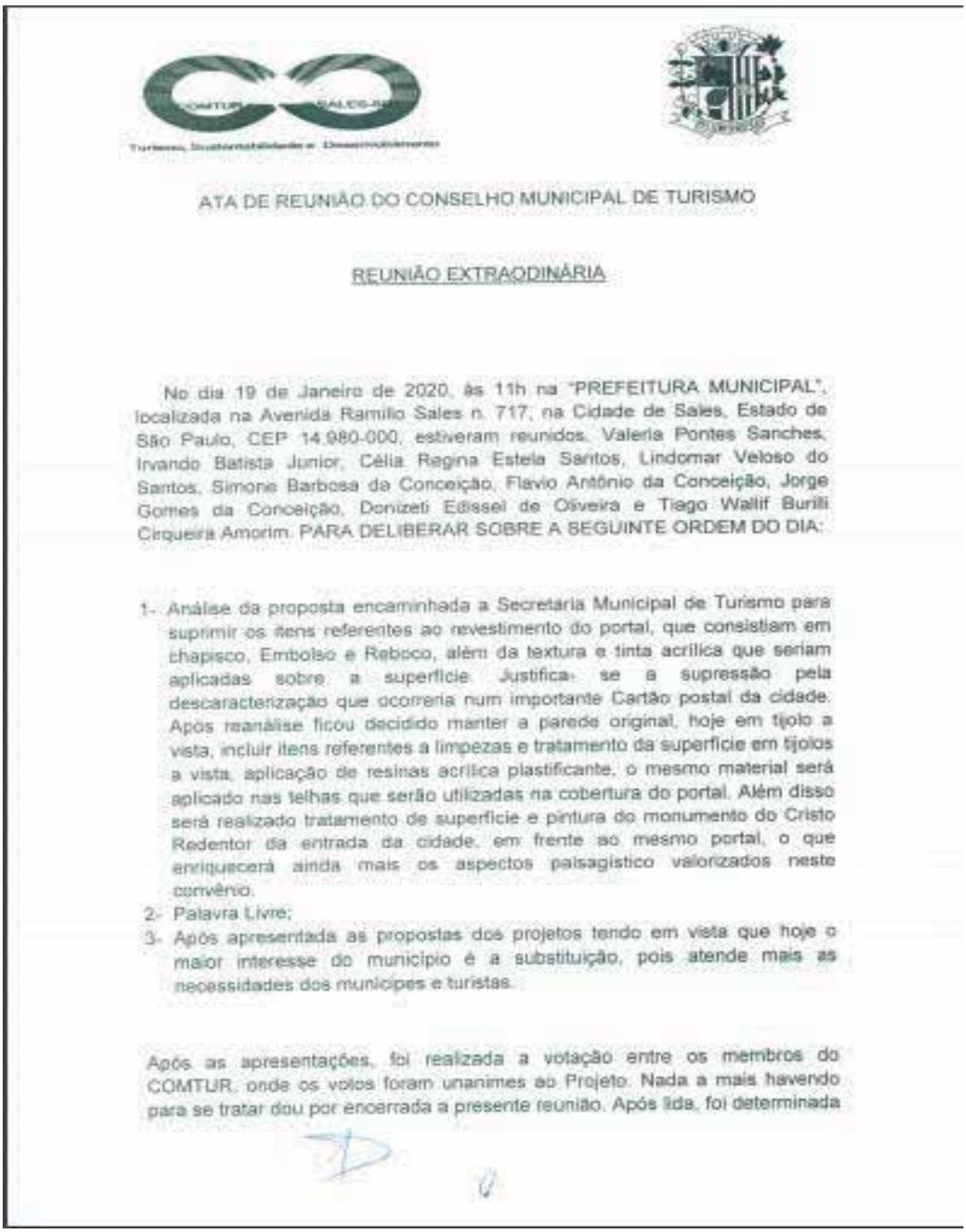

ATA DE REUNIÃO DO CONSELHO MUNICIPAL DE TURISMO

REUNIÃO EXTRAODINÁRIA

No dia 19 de Janeiro de 2020, às 11h na "PREFEITURA MUNICIPAL", localizada na Avenida Ramilio Sales n. 717, na Cidade de Sales, Estado de São Paulo, CEP 14.980-000, estiveram reunidos, Valeria Pontes Sanches, Irvando Batista Junior, Célia Regina Estela Santos, Lindomar Veloso do Santos, Simone Barbosa da Conceição, Flavio Antônio da Conceição, Jorge Gomes da Conceição, Donizeti Edissel de Oliveira e Tiago Wallif Burili Cerqueira Amorim. PARA DELIBERAR SOBRE A SEGUINTE ORDEM DO DIA:

1- Análise da proposta encaminhada a Secretaria Municipal de Turismo para suprimir os itens referentes ao revestimento do portal, que consistiam em chapisco, Emboiso e Reboco, além da textura e tinta acrílica que seriam aplicadas sobre a superfície. Justifica-se a supressão pela descaracterização que ocorreria num importante Cartão postal da cidade. Após reanálise ficou decidido manter a parede original, hoje em tijolo a vista, incluir itens referentes a limpezas e tratamento da superfície em tijolos a vista, aplicação de resinas acrílica plastificante, o mesmo material será aplicado nas telhas que serão utilizadas na cobertura do portal. Além disso será realizado tratamento de superfície e pintura do monumento do Cristo Redentor da entrada da cidade, em frente ao mesmo portal, o que enriquecerá ainda mais os aspectos paisagístico valorizados neste convênio.
2- Palavra Livre;
3- Após apresentada as propostas dos projetos tendo em vista que hoje o maior interesse do município é a substituição, pois atende mais as necessidades dos munícipes e turistas.

Após as apresentações, foi realizada a votação entre os membros do COMTUR, onde os votos foram unanimes ao Projeto. Nada a mais havendo para se tratar dou por encerrada a presente reunião. Após lida, foi determinada

a lavratura e publicação da presente ata, que vai assinada pelos membros presentes.

Assinatura dos Membros:

Valeria Pontes Sanches _____

Irvando Batista Junior _____

Célia Regina Estrela _____

Simone Barbosa da Conceição _____

Flavio Antônio da Conceição _____

Jorge Gomes da Conceição _____

Donizeti Edissel de Oliveira _____

Tiago Walif Burilli Cirqueira Amorim _____

Lindomar Veloso dos Santos _____



DIÁRIO OFICIAL
MUNICÍPIO DE SALES
Conforme Lei Municipal nº 1.982, de 11 de dezembro de 2017

PODER EXECUTIVO DE SALES

Outros Atos

ATA DE REUNIÃO DO CONSELHO MUNICIPAL DE TURISMO

REUNIÃO EXTRAODINÁRIA

No dia 19deJaneiro de 2020, às 11h na "PREFEITURA MUNICIPAL", localizada na Avenida Ramão Sales n. 717, na Cidade de Sales, Estado de São Paulo, CEP 14.980-000, estiveram reunidos,Valeria Pontes Sanches,Irvando Batista Junior, Célia Regina Estela Santos, Lindomar Veloso do Santos, Simone Barbosa da Conceição, Flavio Antônio da Conceição, Jorge Gomes da Conceição, Donizeti Edissel de Oliveira e Tiago Wallf Burilli Cirqueira Amorim. PARA DELIBERAR SOBRE A SEGUINTE ORDEM DO DIA: 1. Análise da proposta encaminhada a Secretaria Municipal de Turismopara suprimir os itens referentes ao investimento do portal, que consistam em chapisco, Emboleo e Reboco, além da textura e tinta acrílica que serlam aplicadas sobre a superfície. Justifica-se a supressão pela descaracterização que ocorreria num importante Cartão postal da cidade. Após reanálise ficou decidido manter a parede original, hoje em tijolo a vista, incluir itens referentes a limpezas e tratamento da superfície em tijolos a vista, aplicação de resinas acrílica plastificante, o mesmo material será aplicado nas telhas que serão utilizadas na cobertura do portal. Além disso será realizado tratamento de superfície e pintura do monumento do Cristo Redentor da entrada da cidade, em frente ao mesmo portal, o que enriquecerá ainda mais os aspectos paisagístico valorizados neste convênio. 2. Palavra Livre; 3. Após apresentada as propostas dos projetos tendo em vista que hoje o maior interesse do município é a substituição, pois atende mais as necessidades dos munícipes e turistas. Após as apresentações, foi realizada a votação entre os membros do COMTUR, onde os votos foram unanimes ao Projeto. Nada a mais havendo para se tratar dou por encerrada a presente reunião. Após lida e achada conforme, foi determinada a lavratura e publicação de presente ata, que vai assinada pelos membros presentes. ASSINADA NO ORIGINAL POR: Valeria Pontes Sanches,Irvando Batista Junior, Célia Regina Estela Santos, Lindomar Veloso do Santos, Simone Barbosa da Conceição, Flavio Antônio da Conceição, Jorge Gomes da Conceição, Donizeti Edissel de Oliveira e Tiago Wallf Burilli Cirqueira Amorim.

Município de Sales – Estado de São Paulo
Diário Oficial assinado digitalmente conforme MP nº 2.200-2, de 2001, garantindo autenticidade, validade jurídica e integridade.







Prefeitura Municipal de Sales

CNPJ 46.613.196/0001-90
Av. Ramillo Salles, 717 - Fone/Fax (17)3557-9100 - CEP 14980-000 - Estado de São Paulo
Site: www.sales.sp.gov.br - E-mail: prefeitura@sales.sp.gov.br

Sales, 23 de junho de 2020

Palavras do Prefeito

Sales é uma cidade situada no Noroeste paulista, com uma população estimada em 6000 pessoas. É uma cidade tranquila com reservas naturais preservadas, muito abundante em água. Tornou – se um dos mais atrativos pontos turísticos de toda região e do Estado de São Paulo para amantes da natureza. Cidade de gente simples, trabalhadora e hospitaleira. O turismo vem transformando o município, gerando renda e divisas, melhorando o comércio e dando oportunidades de empregos aos moradores. Estamos preparando a cidade para atender todo tipo de turista, com infraestrutura adequada para proporcionar melhores condições aos munícipes e turistas. Trabalhamos para promover acessibilidade, melhorando Guias com rebaixamentos e banheiros equipados para deficientes físicos ao redor de todo Comércio, praça da Matriz e nas praias nosso maior ponto turístico. Receber o selo do MIT (Município de Interesse Turístico), nos possibilitou melhorar o aspecto visual da cidade e investir em infraestrutura. Estamos de braços abertos para receber bem o turista!

Genivaldo de Brito Chaves
Prefeito municipal de Sales

Prefeitura Municipal de Sales

CNPJ 46.613.196/0001-90
Av. Ramillo Salles, 717 - Fone/Fax (17)3557-9100 - CEP 14980-000 - Estado de São Paulo
Site: www.sales.sp.gov.br - E-mail: prefeitura@sales.sp.gov.br

Sales "Terra do Sol"

Sales está localizada no Noroeste Paulista com uma população estimada em 6 mil habitantes. Possui belezas naturais exuberantes, com matas nativas e parte da mata atlântica extremamente conservada. O rio Tietê é um verdadeiro mar de água doce. Sua extensão, de uma margem a outra, é de se perder de vista, com águas límpidas e transparentes. O pôr do sol sobre o rio tietê é magnífico. Por tantas belezas, o município recebeu o cognome de " Terra do Sol". O turismo é totalmente eclético, atendendo as necessidades de todas as classes sociais: Temos Praias de acesso público, hotel, pousadas, ranchos de veraneio e até um Resort, que é referência no Estado de São Paulo. Uma cidade pequena, do tipo que, "todo mundo conhece todo mundo"? Engana- se quem pensa assim. A cidade mudou esse conceito. Ás vezes, em lanchonetes, restaurantes, bares e sorveterias nos sentimos turistas dentro da nossa própria cidade. Olhamos as mesas ao nosso redor e já não reconhecemos as pessoas. O turismo mudou para melhor a característica de cidadezinha do interior. Nosso comércio está cada vez mais preparado e diversificado para melhor atender quem aqui reside e nos visitam. Quanto orgulho! Filas em padarias? Isso virou rotina em alta temporada nos finais de semana. E nós não achamos ruim, pois com as filas vem o aumento na geração de empregos. Nossa gastronomia mudou, rompeu barreiras, dando opção aos munícipes e turistas de usufruírem de uma culinária, antes saboreada, apenas em grandes centros. É visível a transformação na geração de empregos, na melhoria das fachadas dos comércios e da cidade. Com a conquista do MIT (Município de interesse turístico), foi possível melhorar nossas praias, avenidas e praça dando maior conforto aos munícipes e turistas. Há um ditado que diz " Quem bebe da água de Sales sempre volta". E é verdadeiro. Se você ainda não conhece essa cidade linda e hospitaleira, está na hora de conhecer. Na entrada da cidade você será recepcionado por um monumento com 11 metros de altura: nosso '' Cristo Redentor" de braços abertos, o que não difere do sentimento dos Salenses. Venha para Terra do Sol curtir o que há de melhor em riquezas naturais (Flora e Fauna) no Estado de São Paulo!!!

Donizeti Edissel de Oliveira
Secretário Municipal de Turismo

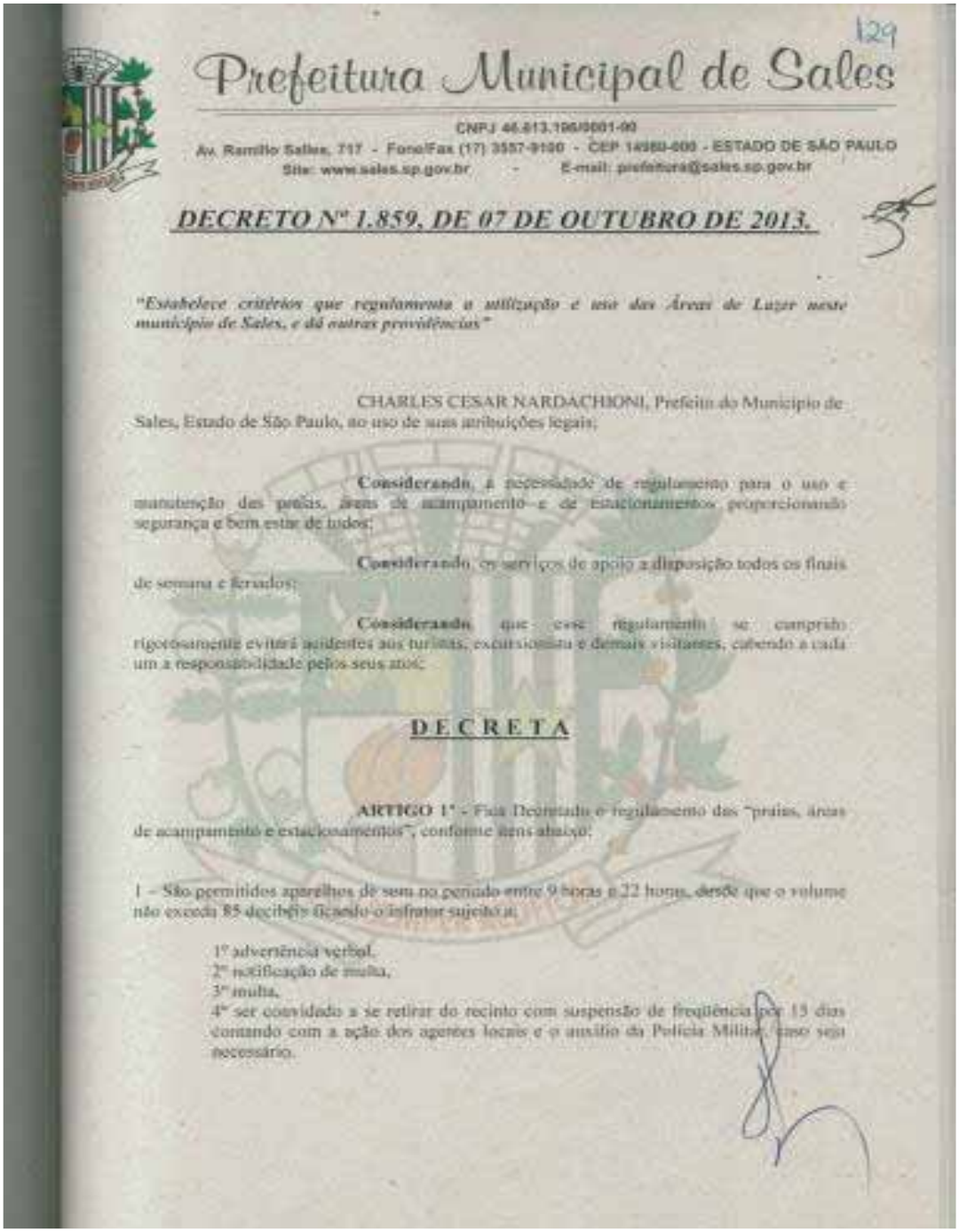

129

Prefeitura Municipal de Sales

CNPJ 46.613.196/0001-00
Av. Ramiro Sales, 717 - Fone/Fax (17) 3557-9100 - CEP 14960-000 - ESTADO DE SÃO PAULO
Site: www.sales.sp.gov.br - E-mail: prefeitura@sales.sp.gov.br

DECRETO Nº 1.859, DE 07 DE OUTUBRO DE 2013.

"Estabelece critérios que regulamenta a utilização e uso das Áreas de Lazer neste município de Sales, e dá outras providências"

CHARLES CESAR NARDACHIONI, Prefeito do Município de Sales, Estado de São Paulo, no uso de suas atribuições legais;

Considerando, a necessidade de regulamento para o uso e manutenção das praias, áreas de acampamento e de estacionamentos proporcionando segurança e bem estar de todos;

Considerando, os serviços de apoio a disposição todos os finais de semana e feriados;

Considerando que este regulamento se cumprido rigorosamente evitará acidentes aos turistas, excursionista e demais visitantes, cabendo a cada um a responsabilidade pelos seus atos;

DECRETA

ARTIGO 1º - Fica Decretado o regulamento das "praias, áreas de acampamento e estacionamentos", conforme itens abaixo;

I – São permitidos aparelhos de som no período entre 9 horas e 22 horas, desde que o volume não exceda 85 decibéis ficando o infrator sujeito a;

1º advertência verbal,
2º notificação de multa,
3º multa,
4º ser convidado a se retirar do recinto com suspensão de freqüência por 15 dias contando com a ação dos agentes locais e o auxílio da Polícia Militar, caso seja necessário.

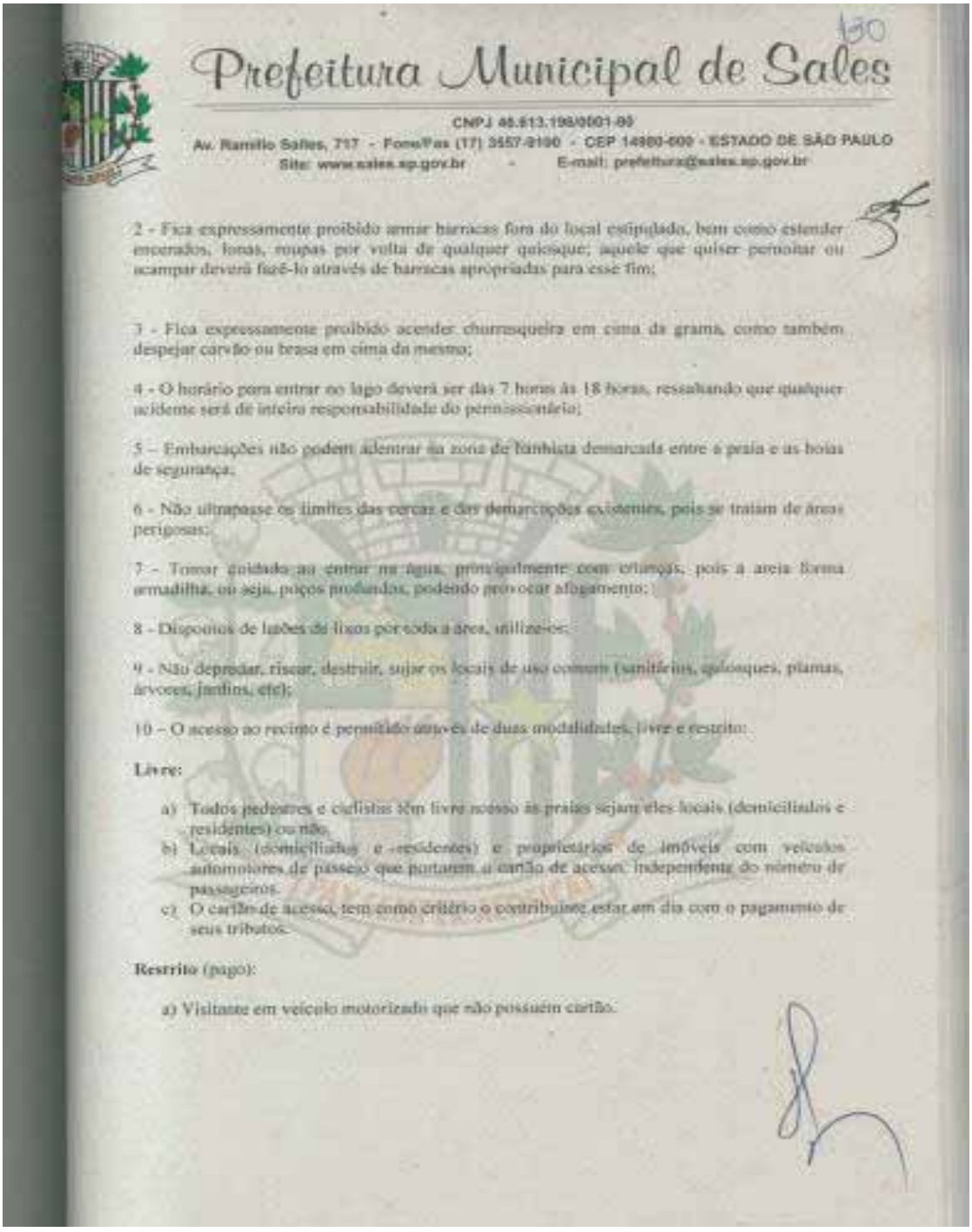

Prefeitura Municipal de Sales

CNPJ 46.613.198/0001-80
Av. Ramiro Sales, 717 - Fone/Fax (17) 3557-9100 - CEP 14980-000 - ESTADO DE SÃO PAULO
Site: www.sales.sp.gov.br - E-mail: prefeitura@sales.sp.gov.br

2 - Fica expressamente proibido armar barracas fora do local estipulado, bem como estender encerados, lonas, roupas por volta de qualquer quiosque; aquele que quiser pernoitar ou acampar deverá fazê-lo através de barracas apropriadas para esse fim;

3 - Fica expressamente proibido acender churrasqueira em cima da grama, como também despejar carvão ou brasa em cima da mesma;

4 - O horário para entrar no lago deverá ser das 7 horas às 18 horas, ressaltando que qualquer acidente será de inteira responsabilidade do permissionário;

5 – Embarcações não podem adentrar na zona de banhista demarcada entre a praia e as boias de segurança;

6 - Não ultrapasse os limites das cercas e das demarcações existentes, pois se tratam de áreas perigosas;

7 - Tomar cuidado ao entrar na água, principalmente com crianças, pois a areia forma armadilha, ou seja, poços profundos, podendo provocar afogamento;

8 - Dispomos de lixeiras de lixos por toda a área, utilize-as;

9 - Não depredar, riscar, destruir, sujar os locais de uso comum (sanitários, quiosques, plantas, árvores, jardins, etc);

10 – O acesso ao recinto é permitido através de duas modalidades, livre e restrito:

Livre:

a) Todos pedestres e ciclistas têm livre acesso às praias sejam eles locais (domiciliados e residentes) ou não.
b) Locais (domiciliados e residentes) e proprietários de imóveis com veículos automotores de passeio que portarem o cartão de acesso, independente do número de passageiros.
c) O cartão de acesso, tem como critério o contribuinte estar em dia com o pagamento de seus tributos.

Restrito (pago):

a) Visitante em veículo motorizado que não possuem cartão.

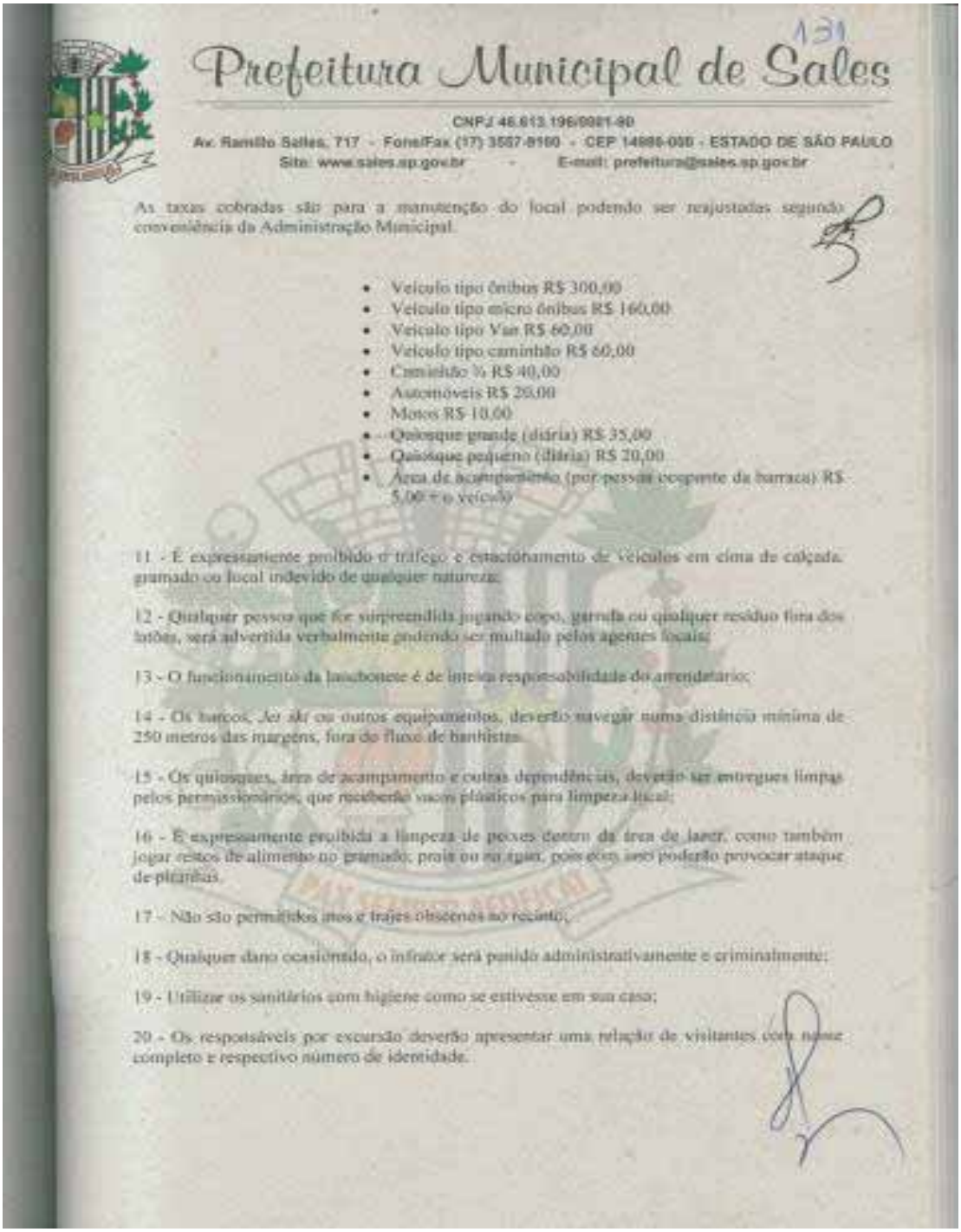

Prefeitura Municipal de Sales

131

CNPJ 46.613.196/0001-90
Av. Ramiro Salles, 717 - Fone/Fax (17) 3557-8160 - CEP 14895-000 - ESTADO DE SÃO PAULO
Site: www.sales.sp.gov.br - E-mail: prefeitura@sales.sp.gov.br

As taxas cobradas são para a manutenção do local podendo ser reajustadas segundo conveniência da Administração Municipal.

- Veículo tipo ônibus R$ 300,00
- Veículo tipo micro ônibus R$ 160,00
- Veículo tipo Van R$ 60,00
- Veículo tipo caminhão R$ 60,00
- Caminhão ¾ R$ 40,00
- Automóveis R$ 20,00
- Motos R$ 10,00
- Quiosque grande (diária) R$ 35,00
- Quiosque pequeno (diária) R$ 20,00
- Área de acampamento (por pessoa excepto da barraca) R$ 5,00 + o veículo

11 - É expressamente proibido o tráfego e estacionamento de veículos em cima de calçada, gramado ou local indevido de qualquer natureza;

12 - Qualquer pessoa que for surpreendida jogando copo, garrafa ou qualquer resíduo fora dos latões, será advertida verbalmente podendo ser multado pelos agentes locais;

13 - O funcionamento da lanchonete é de inteira responsabilidade do arrendatários;

14 - Os barcos, Jet ski ou outros equipamentos, deverão navegar numa distância mínima de 250 metros das margens, fora do fluxo de banhistas.

15 - Os quiosques, área de acampamento e outras dependências, deverão ser entregues limpas pelos permissionários, que receberão sacos plásticos para limpeza local;

16 - É expressamente proibida a limpeza de peixes dentro da área de lazer, como também jogar restos de alimento no gramado; praia ou na água, pois estes assi poderão provocar ataque de piranhas.

17 - Não são permitidos trajes e trajes obscenos no recinto;

18 - Qualquer dano ocasionado, o infrator será punido administrativamente e criminalmente;

19 - Utilizar os sanitários com higiene como se estivesse em sua casa;

20 - Os responsáveis por excursão deverão apresentar uma relação de visitantes com nome completo e respectivo número de identidade.

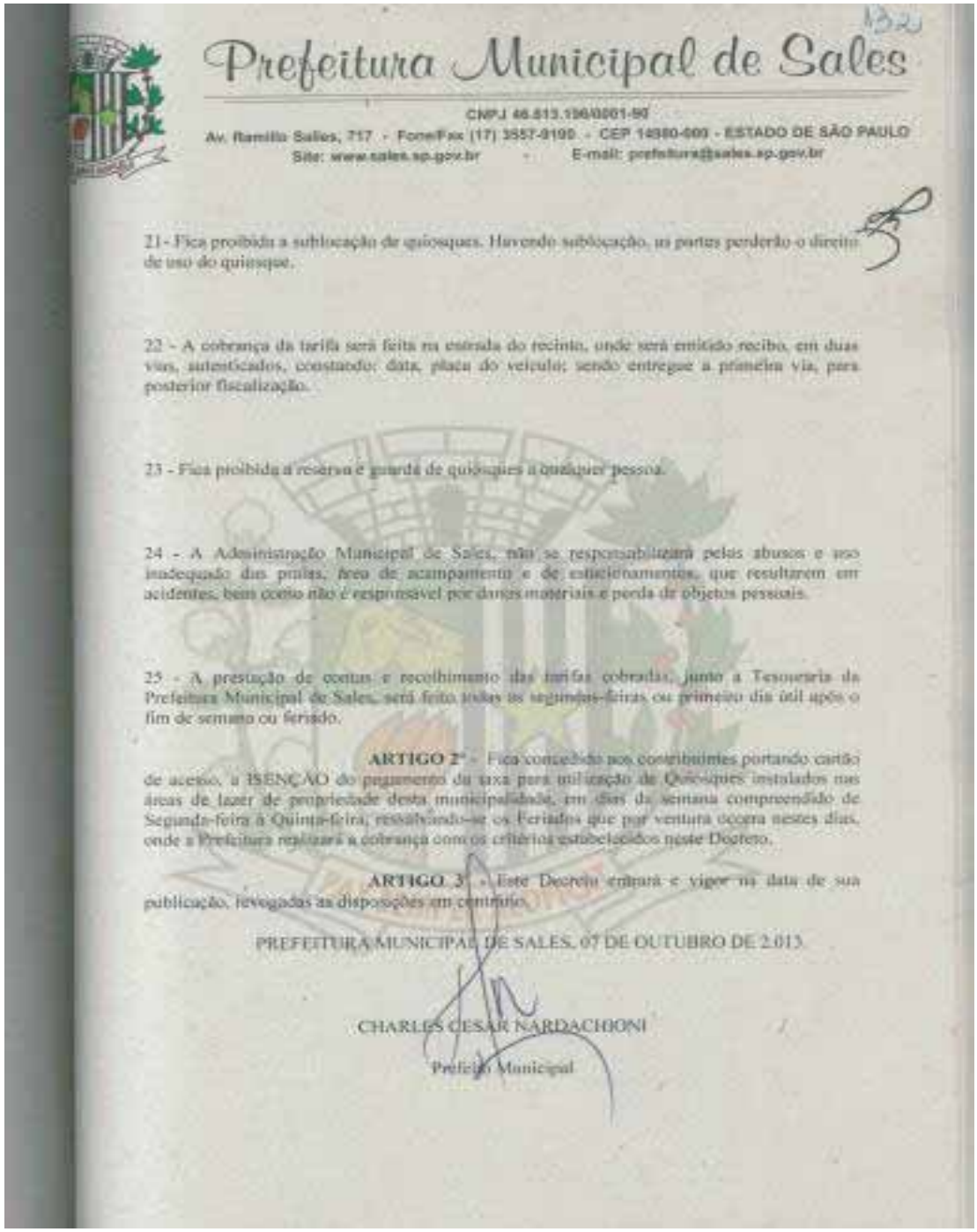

Prefeitura Municipal de Sales

CNPJ 46.613.156/0001-90
Av. Ramiro Salles, 717 - Fone/Fax (17) 3557-9100 - CEP 14980-000 - ESTADO DE SÃO PAULO
Site: www.sales.sp.gov.br - E-mail: prefeitura@sales.sp.gov.br

21 - Fica proibida a sublocação de quiosques. Havendo sublocação, as partes perderão o direito de uso do quiosque.

22 - A cobrança da tarifa será feita na entrada do recinto, onde será emitido recibo, em duas vias, autenticados, constando: data, placa do veículo; sendo entregue a primeira via, para posterior fiscalização.

23 - Fica proibida a reserva e guarda de quiosques a qualquer pessoa.

24 - A Administração Municipal de Sales, não se responsabilizará pelos abusos e uso inadequado das praias, área de acampamento e de estacionamentos, que resultarem em acidentes, bem como não é responsável por danos materiais e perda de objetos pessoais.

25 - A prestação de contas e recolhimento das tarifas cobradas, junto a Tesouraria da Prefeitura Municipal de Sales, será feito todas as segundas-feiras ou primeiro dia útil após o fim de semana ou feriado.

ARTIGO 2º - Fica concedido aos contribuintes portando cartão de acesso, a ISENÇÃO do pagamento da taxa para utilização de Quiosques instalados nas áreas de lazer de propriedade desta municipalidade, em dias da semana compreendido de Segunda-feira à Quinta-feira, ressalvando-se os Feriados que por ventura ocorra nestes dias, onde a Prefeitura realizará a cobrança com os critérios estabelecidos neste Decreto.

ARTIGO 3º - Este Decreto entrará e vigor na data de sua publicação, revogadas as disposições em contrário.

PREFEITURA MUNICIPAL DE SALES, 07 DE OUTUBRO DE 2.013.

CHARLES CESAR NARDACHIONI
Prefeito Municipal

FORMULÁRIO DE ENTREVISTA

DEMANDA TURÍSTICA

ITEM 01 – DADOS GERAIS

Período da Pesquisa	(___) Alta temporada (___) Baixa temporada	(___) Feriado Nacional (___) Feriado Municipal	(___) Final de Semana (___) Dia Útil	(___) Sábado (___) Domingo

ITEM 02 – PERFIL DO ENTREVISTADO

GÊNERO	ESCOLARIDADE	IDADE	ESTADO CIVIL	CIDADE DE ORIGEM
(___) Masculino (___) Feminino (___) Prefere não responder	(___) Fundamental Incompleto (___) Fundamental Completo (___) Ensino Médio Incompleto (___) Ensino Médio Completo (___) Superior Incompleto (___) Superior Completo (___) Prefere não responder	(___) 18 a 30 anos (___) 31 a 40 anos (___) 41 a 50 anos (___) 51 a 65 anos (___) Mais de 65 anos (___) Prefere não responder	(___) Solteiro (a) (___) Casado (a) (___) Divorciado (a) (___) Viúvo (a) (___) Prefere não responder	

ITEM 03 – CARACTERÍSTICAS DA VIAGEM

Grupo de viagem (___) Sozinho (a) (___) Casal sem filhos (___) Casal com filhos (___) Amigos (___) Prefere não responder	**Acompanhantes** (indicar quantidade) (___) Menores de 18 anos (___) 18 a 30 anos (___) 31 a 40 anos (___) 41 a 50 anos (___) 51 a 65 anos (___) Mais de 65 anos (___) Prefere não responder	**Meio de transporte** (___) Automóvel próprio (___) Automóvel alugado (___) Motocicleta (___) Ônibus / Van (___) Lancha ou barco (___) Outro (___) Prefere não responder	**Você ou alguém de seu grupo de viagem é portador de necessidades especiais?** (___) SIM (___) NÃO (___) Prefere não responder	**Qual tipo de necessidades especiais?** (___) Visual (___) Auditiva (___) Mental (___) Física (___) Múltipla (___) Prefere não responder
Motivo da viagem (___) Lazer (___) Saúde (___) Trabalho / Negócios (___) Estudos / Cursos (___) Religioso (___) Visitar (parentes/amigos) (___) Congressos (___) Prefere não responder	**Tempo de permanência na cidade?** (___) 01 dia (___) 02 dias (___) 03 dias (___) 04 a 06 dias (___) 01 semana (___) Prefere não responder	**Local da Hospedagem** (___) Sales – Centro (___) Sales – Zona urbana (___) Sales – Zona rural (___) Barra (___) Cervinho (___) Torres (___) Prefere não responder	**Meio de Hospedagem** (___) Hotel / Resort (___) Imóvel próprio casa (___) Imóvel alugado casa (___) Imóvel próprio rancho (___) Imóvel alugado rancho (___) Casa de familiares (___) Prefere não responder	**Viagem organizada por agência de turismo?** (___) SIM (___) NÃO (___) Prefere não responder
Fonte de informações (___) Já conhecia o destino (___) Feiras / eventos (___) Amigos / parentes (___) Agência de viagens (___) Internet (___) Outros (___) Prefere não responder	**Atrativos visitados** (___) Cemitério (___) Praia Richilieu (___) Praia Torres (___) Praia Cervinho (___) Baoba (___) Igreja Matriz (___) Praças (___) Resort (___) Outros (___) Prefere não responder	**Atividades realizadas** (___) Caminhadas (___) Pedalada (___) Pesca (___) Praia (___) Passeio barco / lancha (___) Passeio Jet ski (___) Banana Boat (___) Casas noturnas (___) Bares e assemelhados (___) Nenhuma (___) Prefere não responder	**Você pretende voltar a visitar a cidade?** (___) SIM (___) NÃO (___) Prefere não responder	**Suas expectativas foram:** (___) Superadas (___) Atendidas (___) Decepcionadas (___) Prefere não responder

ITEM 05 – NOTAS ATRIBUÍDAS (Atribuir nota de 01 a 10 em cada item)

Arborização		Hospitais		Preços praticados – Praias	
Atrativos turísticos		Limpeza das praias		Receptivo	
Bancos / Caixas eletrônicos		Limpeza urbana		Restaurantes	
Comércio		Postos de informações		Rodovias de acesso	
Conservação das praias		Postos de combustível		Sanitários públicos	
Conservação das ruas		Postos de saúde		Segurança pública	
Diversão noturna		Preços praticados – Comércio		Sinalização urbana	
Estacionamentos		Preços praticados – Bares		Sinalização turística	
Hospedagem		Preços praticados – Hospedagem		Outros:	

Seus comentários são muito importantes para melhorarmos as nossas ofertas turísticas. Você tem alguma sugestão ou crítica adicional?

Reservado à Secretaria Municipal de Turismo:

Data:	Entrevistador:		Entrevistado:	

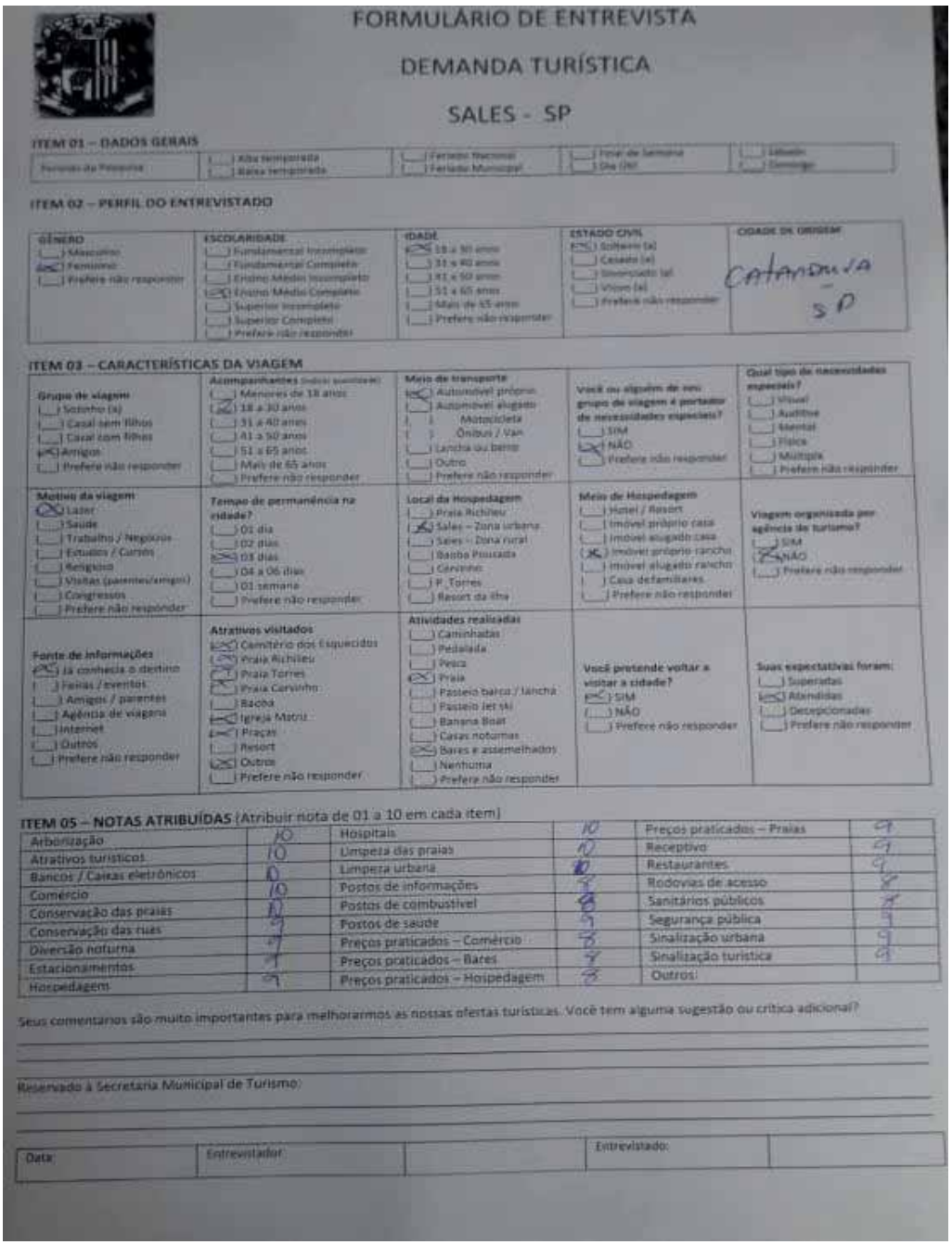

FORMULÁRIO DE ENTREVISTA

DEMANDA TURÍSTICA

SALES - SP

ITEM 01 – DADOS GERAIS

Período da Pesquisa	( ) Alta temporada ( ) Baixa temporada	( ) Feriado Nacional ( ) Feriado Municipal	( ) Final de Semana ( ) Dia útil

ITEM 02 – PERFIL DO ENTREVISTADO

GÊNERO	ESCOLARIDADE	IDADE	ESTADO CIVIL	CIDADE DE ORIGEM
( ) Masculino (X) Feminino ( ) Prefere não responder	( ) Fundamental Incompleto ( ) Fundamental Completo ( ) Ensino Médio Incompleto (X) Ensino Médio Completo ( ) Superior Incompleto ( ) Superior Completo ( ) Prefere não responder	(X) 18 a 30 anos ( ) 31 a 40 anos ( ) 41 a 50 anos ( ) 51 a 65 anos ( ) Mais de 65 anos ( ) Prefere não responder	(X) Solteiro (a) ( ) Casado (a) ( ) Divorciado (a) ( ) Viúvo (a) ( ) Prefere não responder	Catanduva - SP

ITEM 03 – CARACTERÍSTICAS DA VIAGEM

Grupo de viagem ( ) Sozinho (a) ( ) Casal sem filhos ( ) Casal com filhos (X) Amigos ( ) Prefere não responder	Acompanhantes (Pode ser assinalado) ( ) Menores de 18 anos (X) 18 a 30 anos ( ) 31 a 40 anos ( ) 41 a 50 anos ( ) 51 a 65 anos ( ) Mais de 65 anos ( ) Prefere não responder	Meio de transporte (X) Automóvel próprio ( ) Automóvel alugado ( ) Motocicleta ( ) Ônibus / Van ( ) Lancha ou barco ( ) Outro ( ) Prefere não responder	Você ou alguém de seu grupo de viagem é portador de necessidades especiais? ( ) SIM (X) NÃO ( ) Prefere não responder	Qual tipo de necessidades especiais? ( ) Visual ( ) Auditiva ( ) Mental ( ) Física ( ) Múltipla ( ) Prefere não responder
Motivo da viagem (X) Lazer ( ) Saúde ( ) Trabalho / Negócios ( ) Estudos / Cursos ( ) Religioso ( ) Visitas (parentes/amigos) ( ) Congressos ( ) Prefere não responder	Tempo de permanência na cidade? ( ) 01 dia ( ) 02 dias (X) 03 dias ( ) 04 a 06 dias ( ) 01 semana ( ) Prefere não responder	Local da Hospedagem ( ) Praia Richlieu (X) Sales – Zona urbana ( ) Sales – Zona rural ( ) Bairro Proximo ( ) Cervinho ( ) P. Torres ( ) Resort da Ilha	Meio de Hospedagem ( ) Hotel / Resort ( ) Imóvel próprio casa ( ) Imóvel alugado casa (X) Imóvel próprio rancho ( ) Imóvel alugado rancho ( ) Casa de familiares ( ) Prefere não responder	Viagem organizada por agência de turismo? ( ) SIM (X) NÃO ( ) Prefere não responder
Fonte de informações (X) Já conhecia o destino ( ) Feiras / eventos ( ) Amigos / parentes ( ) Agência de viagens ( ) Internet ( ) Outros ( ) Prefere não responder	Atrativos visitados (X) Cemitério dos Esquecidos (X) Praia Richlieu (X) Praia Torres (X) Praia Cervinho ( ) Bacia (X) Igreja Matriz (X) Praças ( ) Resort (X) Outros ( ) Prefere não responder	Atividades realizadas ( ) Caminhadas ( ) Pedalada ( ) Pesca (X) Praia ( ) Passeio barco / lancha ( ) Passeio Jet ski ( ) Banana Boat ( ) Casas noturnas (X) Bares e assemelhados ( ) Nenhuma ( ) Prefere não responder	Você pretende voltar a visitar a cidade? (X) SIM ( ) NÃO ( ) Prefere não responder	Suas expectativas foram: ( ) Superadas (X) Atendidas ( ) Decepcionadas ( ) Prefere não responder

ITEM 05 – NOTAS ATRIBUÍDAS (Atribuir nota de 01 a 10 em cada item)

Arborização	10	Hospitais	10	Preços praticados – Praias	9
Atrativos turísticos	10	Limpeza das praias	10	Receptivo	9
Bancos / Caixas eletrônicos	10	Limpeza urbana	10	Restaurantes	9
Comércio	10	Postos de informações	8	Rodovias de acesso	8
Conservação das praias	10	Postos de combustível	8	Sanitários públicos	8
Conservação das ruas	9	Postos de saúde	9	Segurança pública	9
Diversão noturna	9	Preços praticados – Comércio	8	Sinalização urbana	9
Estacionamentos	9	Preços praticados – Bares	9	Sinalização turística	9
Hospedagem	9	Preços praticados – Hospedagem	8	Outros:	

Seus comentários são muito importantes para melhorarmos as nossas ofertas turísticas. Você tem alguma sugestão ou crítica adicional?

Reservado à Secretaria Municipal de Turismo:

Data:	Entrevistador:		Entrevistado:	

196

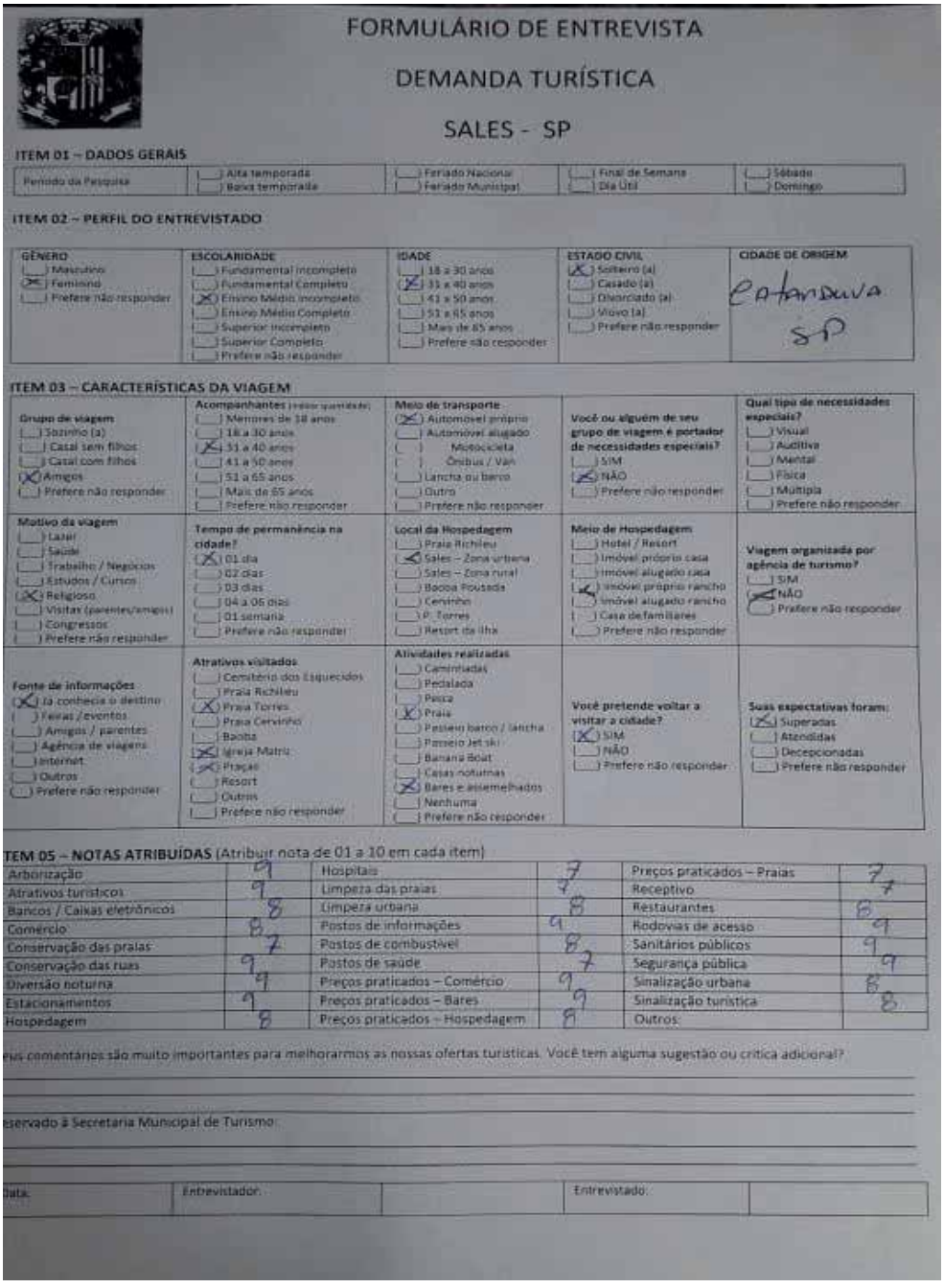

FORMULÁRIO DE ENTREVISTA

DEMANDA TURÍSTICA

SALES - SP

ITEM 01 – DADOS GERAIS

Período da Pesquisa	( ) Alta temporada ( ) Baixa temporada	( ) Feriado Nacional ( ) Feriado Municipal	( ) Final de Semana ( ) Dia Útil	( ) Sábado ( ) Domingo

ITEM 02 – PERFIL DO ENTREVISTADO

GÊNERO	ESCOLARIDADE	IDADE	ESTADO CIVIL	CIDADE DE ORIGEM
( ) Masculino (X) Feminino ( ) Prefere não responder	( ) Fundamental Incompleto ( ) Fundamental Completo (X) Ensino Médio Incompleto ( ) Ensino Médio Completo ( ) Superior Incompleto ( ) Superior Completo ( ) Prefere não responder	( ) 18 a 30 anos (X) 31 a 40 anos ( ) 41 a 50 anos ( ) 51 a 65 anos ( ) Mais de 65 anos ( ) Prefere não responder	(X) Solteiro (a) ( ) Casado (a) ( ) Divorciado (a) ( ) Viúvo (a) ( ) Prefere não responder	Catanduva SP

ITEM 03 – CARACTERÍSTICAS DA VIAGEM

Grupo de viagem	Acompanhantes (Indicar quantidade)	Meio de transporte	Você ou alguém de seu grupo de viagem é portador de necessidades especiais?	Qual tipo de necessidades especiais?
( ) Sózinho (a) ( ) Casal sem filhos ( ) Casal com filhos (X) Amigos ( ) Prefere não responder	( ) Menores de 18 anos ( ) 18 a 30 anos (X) 31 a 40 anos ( ) 41 a 50 anos ( ) 51 a 65 anos ( ) Mais de 65 anos ( ) Prefere não responder	(X) Automóvel próprio ( ) Automóvel alugado ( ) Motocicleta ( ) Ônibus / Van ( ) Lancha ou barco ( ) Outro ( ) Prefere não responder	( ) SIM (X) NÃO ( ) Prefere não responder	( ) Visual ( ) Auditiva ( ) Mental ( ) Física ( ) Múltipla ( ) Prefere não responder

Motivo da viagem	Tempo de permanência na cidade?	Local da Hospedagem	Meio de Hospedagem	Viagem organizada por agência de turismo?
( ) Lazer ( ) Saúde ( ) Trabalho / Negócios ( ) Estudos / Cursos (X) Religioso ( ) Visitar (parentes/amigos) ( ) Congressos ( ) Prefere não responder	(X) 01 dia ( ) 02 dias ( ) 03 dias ( ) 04 a 06 dias ( ) 01 semana ( ) Prefere não responder	( ) Praia Richlieu (X) Sales – Zona urbana ( ) Sales – Zona rural ( ) Bocoa Pousada ( ) Cervinho ( ) P. Torres ( ) Resort da Ilha	( ) Hotel / Resort ( ) Imóvel próprio casa ( ) Imóvel alugado casa (X) Imóvel próprio rancho ( ) Imóvel alugado rancho ( ) Casa de familiares ( ) Prefere não responder	( ) SIM (X) NÃO ( ) Prefere não responder

Fonte de informações	Atrativos visitados	Atividades realizadas	Você pretende voltar a visitar a cidade?	Suas expectativas foram:
(X) Já conhecia o destino ( ) Feiras /eventos ( ) Amigos / parentes ( ) Agência de viagens ( ) Internet ( ) Outros ( ) Prefere não responder	( ) Cemitério dos Esquecidos ( ) Praia Richlieu (X) Praia Torres ( ) Praia Cervinho ( ) Bocoa (X) Igreja Matriz (X) Praça ( ) Resort ( ) Outros ( ) Prefere não responder	( ) Caminhadas ( ) Pedalada ( ) Pesca (X) Praia ( ) Passeio barco / lancha ( ) Passeio Jet ski ( ) Banana Boat ( ) Casas noturnas (X) Bares e assemelhados ( ) Nenhuma ( ) Prefere não responder	(X) SIM ( ) NÃO ( ) Prefere não responder	(X) Superadas ( ) Atendidas ( ) Decepcionadas ( ) Prefere não responder

ITEM 05 – NOTAS ATRIBUÍDAS (Atribuir nota de 01 a 10 em cada item)

Arborização	9	Hospitais	7	Preços praticados – Praias	7
Atrativos turísticos	9	Limpeza das praias	7	Receptivo	7
Bancos / Caixas eletrônicos	8	Limpeza urbana	8	Restaurantes	8
Comércio	8	Postos de informações	9	Rodovias de acesso	9
Conservação das praias	7	Postos de combustível	8	Sanitários públicos	9
Conservação das ruas	9	Postos de saúde	7	Segurança pública	9
Diversão noturna	9	Preços praticados – Comércio	9	Sinalização urbana	8
Estacionamentos	9	Preços praticados – Bares	9	Sinalização turística	8
Hospedagem	8	Preços praticados – Hospedagem	8	Outros	

eus comentários são muito importantes para melhorarmos as nossas ofertas turísticas. Você tem alguma sugestão ou crítica adicional?

eservado à Secretaria Municipal de Turismo

Data:	Entrevistador:		Entrevistado:	

197

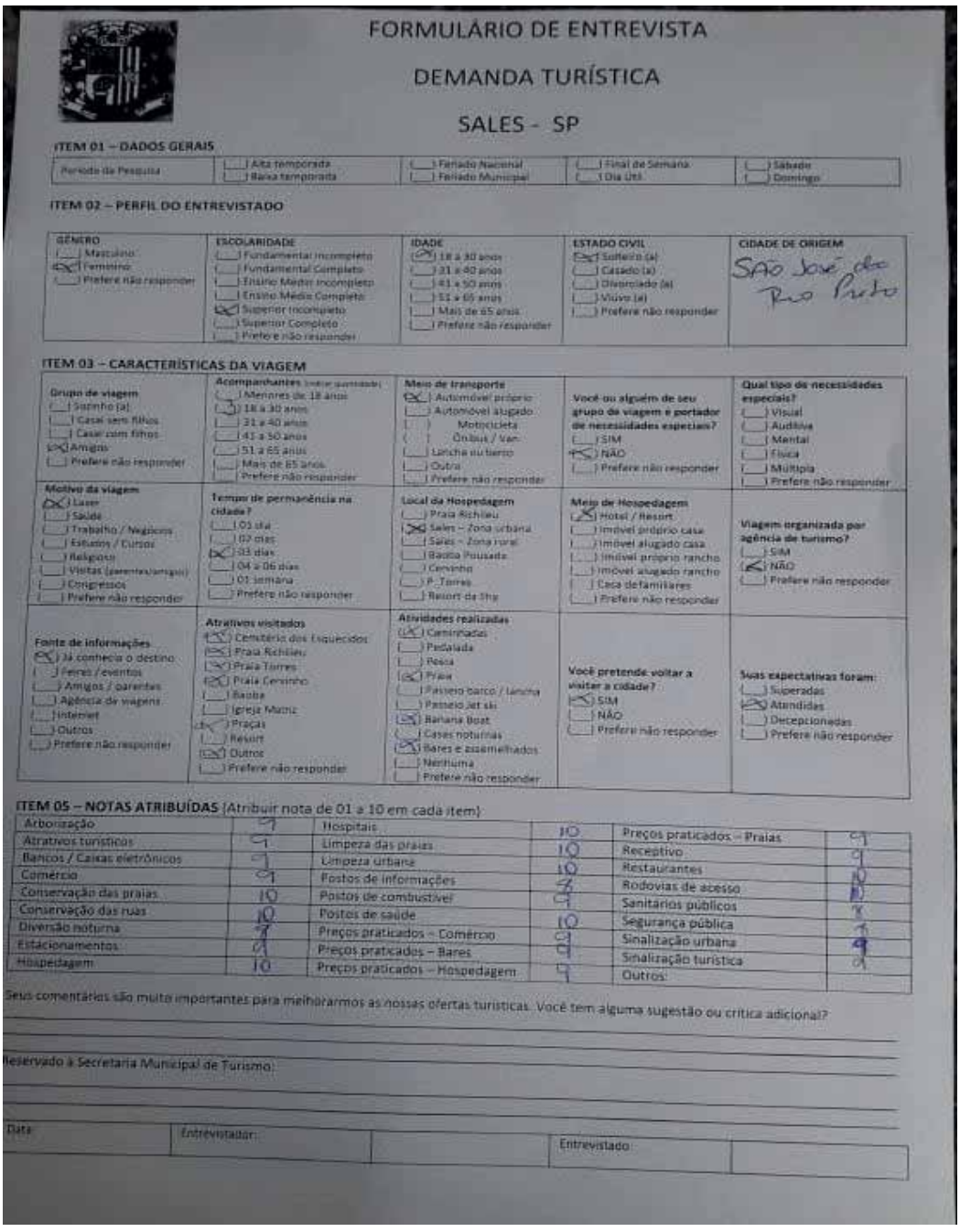

FORMULÁRIO DE ENTREVISTA

DEMANDA TURÍSTICA

SALES - SP

ITEM 01 – DADOS GERAIS

Período da Pesquisa				
	( ) Alta temporada ( ) Baixa temporada	( ) Feriado Nacional ( ) Feriado Municipal	( ) Final de Semana ( ) Dia Útil	( ) Sábado ( ) Domingo

ITEM 02 – PERFIL DO ENTREVISTADO

GÊNERO	ESCOLARIDADE	IDADE	ESTADO CIVIL	CIDADE DE ORIGEM
( ) Masculino (X) Feminino ( ) Prefere não responder	( ) Fundamental Incompleto ( ) Fundamental Completo ( ) Ensino Médio Incompleto ( ) Ensino Médio Completo (X) Superior Incompleto ( ) Superior Completo ( ) Prefere não responder	(X) 18 a 30 anos ( ) 31 a 40 anos ( ) 41 a 50 anos ( ) 51 a 65 anos ( ) Mais de 65 anos ( ) Prefere não responder	(X) Solteiro (a) ( ) Casado (a) ( ) Divorciado (a) ( ) Viúvo (a) ( ) Prefere não responder	São José do Rio Preto

ITEM 03 – CARACTERÍSTICAS DA VIAGEM

Grupo de viagem ( ) Sozinho (a) ( ) Casal sem filhos ( ) Casal com filhos (X) Amigos ( ) Prefere não responder	**Acompanhantes** (Indicar quantidade) ( ) Menores de 18 anos (3) 18 a 30 anos ( ) 31 a 40 anos ( ) 41 a 50 anos ( ) 51 a 65 anos ( ) Mais de 65 anos ( ) Prefere não responder	**Meio de transporte** (X) Automóvel próprio ( ) Automóvel alugado ( ) Motocicleta ( ) Ônibus / Van ( ) Lancha ou barco ( ) Outra ( ) Prefere não responder	**Você ou alguém do seu grupo de viagem é portador de necessidades especiais?** ( ) SIM (X) NÃO ( ) Prefere não responder	**Qual tipo de necessidades especiais?** ( ) Visual ( ) Auditiva ( ) Mental ( ) Física ( ) Múltipla ( ) Prefere não responder
Motivo da viagem (X) Lazer ( ) Saúde ( ) Trabalho / Negócios ( ) Estudos / Cursos ( ) Religioso ( ) Visitas (parentes/amigos) ( ) Congressos ( ) Prefere não responder	**Tempo de permanência na cidade?** ( ) 01 dia ( ) 02 dias (X) 03 dias ( ) 04 a 06 dias ( ) 01 semana ( ) Prefere não responder	**Local da Hospedagem** ( ) Praia Richieu (X) Sales – Zona urbana ( ) Sales – Zona rural ( ) Baoba Pousada ( ) Cervinho ( ) P. Torres ( ) Resort da Shy	**Meio de Hospedagem** (X) Hotel / Resort ( ) Imóvel próprio casa ( ) Imóvel alugado casa ( ) Imóvel próprio rancho ( ) Imóvel alugado rancho ( ) Casa de familiares ( ) Prefere não responder	**Viagem organizada por agência de turismo?** ( ) SIM (X) NÃO ( ) Prefere não responder
Fonte de informações (X) Já conhecia o destino ( ) Feiras / eventos ( ) Amigos / parentes ( ) Agência de viagens ( ) Internet ( ) Outros ( ) Prefere não responder	**Atrativos visitados** (X) Cemitério dos Esquecidos (X) Praia Richieu (X) Praia Torres (X) Praia Cervinho ( ) Baoba ( ) Igreja Matriz (X) Praças ( ) Resort (X) Outros ( ) Prefere não responder	**Atividades realizadas** (X) Caminhadas ( ) Pedalada ( ) Pesca (X) Praia ( ) Passeio barco / lancha ( ) Passeio jet ski (X) Banana Boat ( ) Casas noturnas (X) Bares e assemelhados ( ) Nenhuma ( ) Prefere não responder	**Você pretende voltar a visitar a cidade?** (X) SIM ( ) NÃO ( ) Prefere não responder	**Suas expectativas foram:** ( ) Superadas (X) Atendidas ( ) Decepcionadas ( ) Prefere não responder

ITEM 05 – NOTAS ATRIBUÍDAS (Atribuir nota de 01 a 10 em cada item)

Arborização	9	Hospitais	10	Preços praticados – Praias	9
Atrativos turísticos	9	Limpeza das praias	10	Receptivo	9
Bancos / Caixas eletrônicos	9	Limpeza urbana	10	Restaurantes	10
Comércio	9	Postos de informações	9	Rodovias de acesso	10
Conservação das praias	10	Postos de combustível	9	Sanitários públicos	8
Conservação das ruas	10	Postos de saúde	10	Segurança pública	9
Diversão noturna	9	Preços praticados – Comércio	9	Sinalização urbana	9
Estacionamentos	9	Preços praticados – Bares	9	Sinalização turística	9
Hospedagem	10	Preços praticados – Hospedagem	9	Outros:	

Seus comentários são muito importantes para melhorarmos as nossas ofertas turísticas. Você tem alguma sugestão ou crítica adicional?

Reservado à Secretaria Municipal de Turismo:

Data	Entrevistador:		Entrevistado:	

198

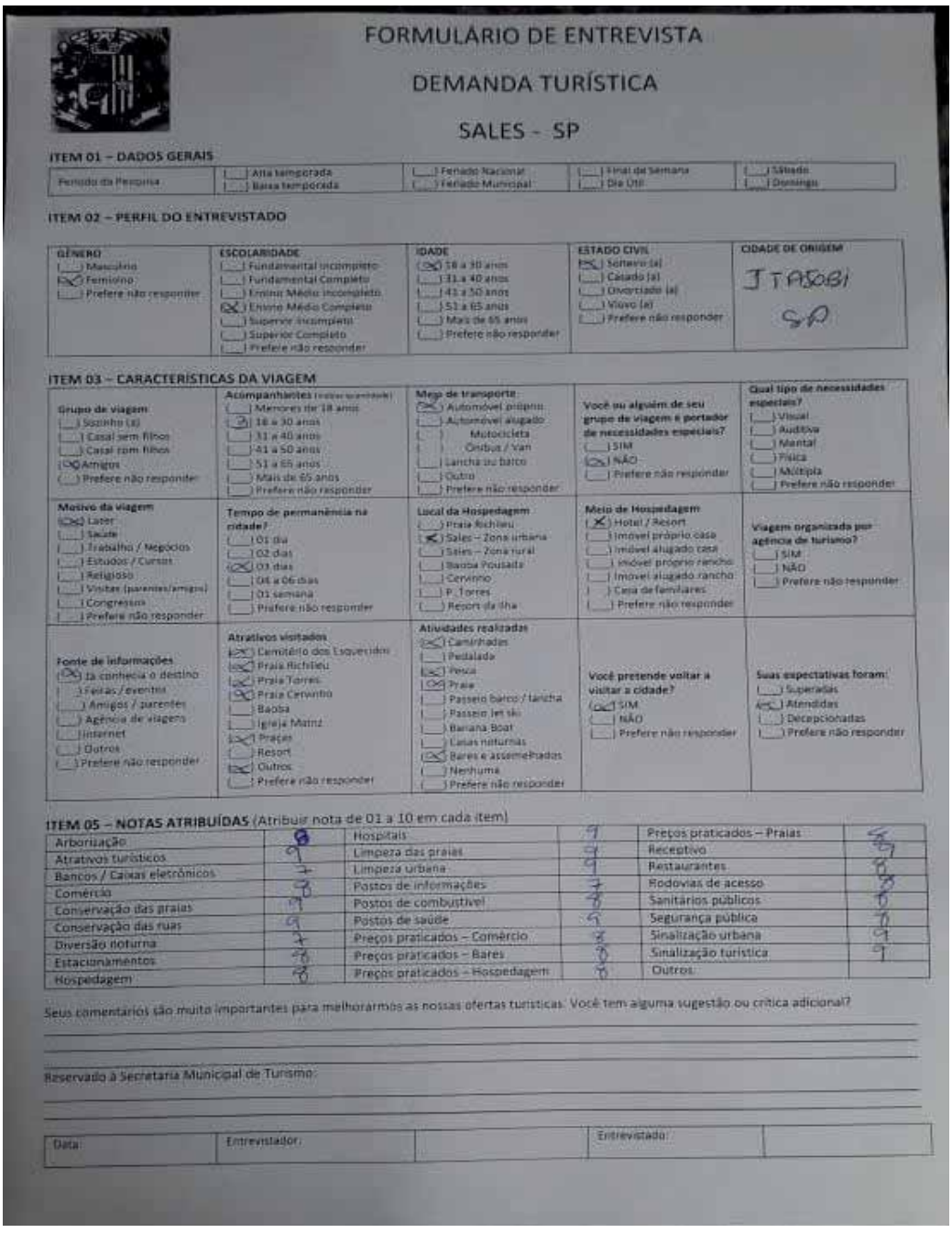

FORMULÁRIO DE ENTREVISTA

DEMANDA TURÍSTICA

SALES - SP

ITEM 01 – DADOS GERAIS

Período da Pesquisa	[ ] Alta temporada [ ] Baixa temporada	[ ] Feriado Nacional [ ] Feriado Municipal	[ ] Final de Semana [ ] Dia Útil	[ ] Sábado [ ] Domingo

ITEM 02 – PERFIL DO ENTREVISTADO

GÊNERO	ESCOLARIDADE	IDADE	ESTADO CIVIL	CIDADE DE ORIGEM
[ ] Masculino [X] Feminino [ ] Prefere não responder	[ ] Fundamental incompleto [ ] Fundamental Completo [ ] Ensino Médio incompleto [X] Ensino Médio Completo [ ] Superior incompleto [ ] Superior Completo [ ] Prefere não responder	[X] 18 a 30 anos [ ] 31 a 40 anos [ ] 41 a 50 anos [ ] 51 a 65 anos [ ] Mais de 65 anos [ ] Prefere não responder	[X] Solteiro (a) [ ] Casado (a) [ ] Divorciado (a) [ ] Viúvo (a) [ ] Prefere não responder	JTAÚBI SP

ITEM 03 – CARACTERÍSTICAS DA VIAGEM

Grupo de viagem [ ] Sozinho (a) [ ] Casal sem filhos [ ] Casal com filhos [X] Amigos [ ] Prefere não responder	**Acompanhantes** (exceto você mesmo) [ ] Menores de 18 anos [3] 18 a 30 anos [ ] 31 a 40 anos [ ] 41 a 50 anos [ ] 51 a 65 anos [ ] Mais de 65 anos [ ] Prefere não responder	**Meio de transporte** [X] Automóvel próprio [ ] Automóvel alugado [ ] Motocicleta [ ] Ônibus / Van [ ] Lancha ou barco [ ] Outro [ ] Prefere não responder	**Você ou alguém de seu grupo de viagem é portador de necessidades especiais?** [ ] SIM [X] NÃO [ ] Prefere não responder	**Qual tipo de necessidades especiais?** [ ] Visual [ ] Auditiva [ ] Mental [ ] Física [ ] Múltipla [ ] Prefere não responder
Motivo da viagem [X] Lazer [ ] Saúde [ ] Trabalho / Negócios [ ] Estudos / Cursos [ ] Religioso [ ] Visitar (parentes/amigos) [ ] Congressos [ ] Prefere não responder	**Tempo de permanência na cidade?** [ ] 01 dia [ ] 02 dias [X] 03 dias [ ] 04 a 06 dias [ ] 01 semana [ ] Prefere não responder	**Local da Hospedagem** [ ] Praia Richieu [X] Sales – Zona urbana [ ] Sales – Zona rural [ ] Baoba Pousada [ ] Cervinho [ ] P. Torres [ ] Resort da Ilha	**Meio de Hospedagem** [X] Hotel / Resort [ ] Imóvel próprio casa [ ] Imóvel alugado casa [ ] Imóvel próprio rancho [ ] Imóvel alugado rancho [ ] Casa de familiares [ ] Prefere não responder	**Viagem organizada por agência de turismo?** [ ] SIM [ ] NÃO [ ] Prefere não responder
Fonte de informações [X] Já conhecia o destino [ ] Feiras / eventos [ ] Amigos / parentes [ ] Agência de viagens [ ] Internet [ ] Outros [ ] Prefere não responder	**Atrativos visitados** [X] Cemitério dos Esquecidos [X] Praia Richieu [X] Praia Torres [X] Praia Cervinho [ ] Baoba [ ] Igreja Matriz [X] Praças [ ] Resort [X] Outros [ ] Prefere não responder	**Atividades realizadas** [X] Caminhadas [ ] Pedalada [X] Pesca [X] Praia [ ] Passeio barco / lancha [ ] Passeio Jet ski [ ] Banana Boat [ ] Casas noturnas [X] Bares e assemePrados [ ] Nenhuma [ ] Prefere não responder	**Você pretende voltar a visitar a cidade?** [X] SIM [ ] NÃO [ ] Prefere não responder	**Suas espectativas foram:** [ ] Superadas [X] Atendidas [ ] Decepcionadas [ ] Prefere não responder

ITEM 05 – NOTAS ATRIBUÍDAS (Atribuir nota de 01 a 10 em cada item)

Arborização	9	Hospitais	9	Preços praticados – Praias	9
Atrativos turísticos	9	Limpeza das praias	9	Receptivo	9
Bancos / Caixas eletrônicos	7	Limpeza urbana	9	Restaurantes	9
Comércio	9	Postos de informações	7	Rodovias de acesso	9
Conservação das praias	9	Postos de combustível	9	Sanitários públicos	9
Conservação das ruas	9	Postos de saúde	9	Segurança pública	9
Diversão noturna	7	Preços praticados – Comércio	8	Sinalização urbana	9
Estacionamentos	9	Preços praticados – Bares	9	Sinalização turística	9
Hospedagem	9	Preços praticados – Hospedagem	9	Outros:	

Seus comentários são muito importantes para melhorarmos as nossas ofertas turísticas. Você tem alguma sugestão ou crítica adicional?

Reservado à Secretaria Municipal de Turismo:

Data:	Entrevistador:		Entrevistado:	

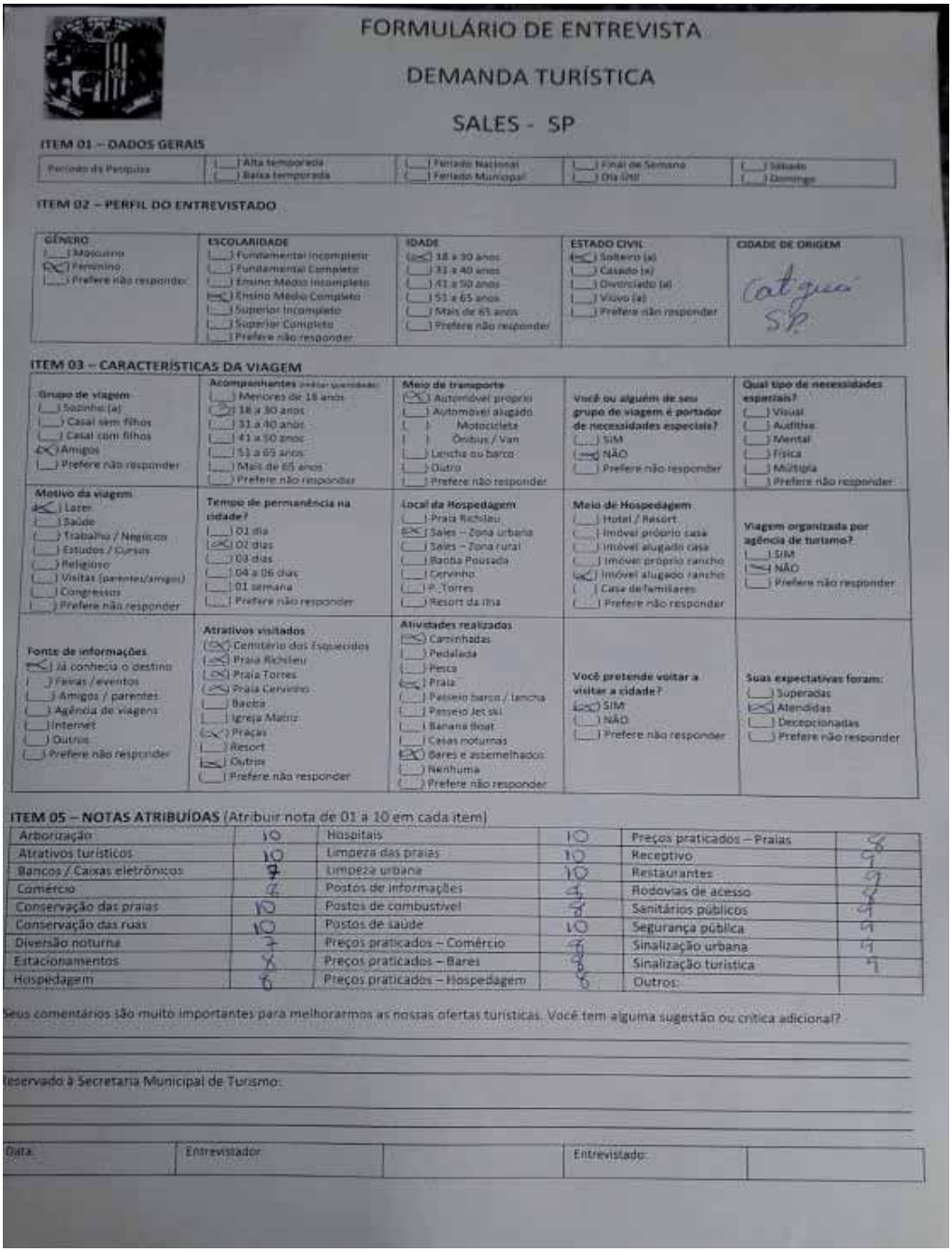

FORMULÁRIO DE ENTREVISTA

DEMANDA TURÍSTICA

SALES - SP

ITEM 01 – DADOS GERAIS

Período da Pesquisa				
	( ) Alta temporada ( ) Baixa temporada	( ) Feriado Nacional ( ) Feriado Municipal	( ) Final de Semana ( ) Dia Útil	( ) Sábado ( ) Domingo

ITEM 02 – PERFIL DO ENTREVISTADO

GÊNERO	ESCOLARIDADE	IDADE	ESTADO CIVIL	CIDADE DE ORIGEM
( ) Masculino (X) Feminino ( ) Prefere não responder	( ) Fundamental Incompleto ( ) Fundamental Completo ( ) Ensino Médio Incompleto (X) Ensino Médio Completo ( ) Superior Incompleto ( ) Superior Completo ( ) Prefere não responder	(X) 18 a 30 anos ( ) 31 a 40 anos ( ) 41 a 50 anos ( ) 51 a 65 anos ( ) Mais de 65 anos ( ) Prefere não responder	(X) Solteiro (a) ( ) Casado (a) ( ) Divorciado (a) ( ) Viúvo (a) ( ) Prefere não responder	Catiguá SP.

ITEM 03 – CARACTERÍSTICAS DA VIAGEM

Grupo de viagem ( ) Sozinho (a) ( ) Casal sem filhos ( ) Casal com filhos (X) Amigos ( ) Prefere não responder	**Acompanhantes** (indicar quantidade) ( ) Menores de 18 anos (2) 18 a 30 anos ( ) 31 a 40 anos ( ) 41 a 50 anos ( ) 51 a 65 anos ( ) Mais de 65 anos ( ) Prefere não responder	**Meio de transporte** (X) Automóvel próprio ( ) Automóvel alugado ( ) Motocicleta ( ) Ônibus / Van ( ) Lancha ou barco ( ) Outro ( ) Prefere não responder	**Você ou alguém de seu grupo de viagem é portador de necessidades especiais?** ( ) SIM (X) NÃO ( ) Prefere não responder	**Qual tipo de necessidades especiais?** ( ) Visual ( ) Auditiva ( ) Mental ( ) Física ( ) Múltipla ( ) Prefere não responder
Motivo da viagem (X) Lazer ( ) Saúde ( ) Trabalho / Negócios ( ) Estudos / Cursos ( ) Religioso ( ) Visitar (parentes/amigos) ( ) Congressos ( ) Prefere não responder	**Tempo de permanência na cidade?** ( ) 01 dia (X) 02 dias ( ) 03 dias ( ) 04 a 06 dias ( ) 01 semana ( ) Prefere não responder	**Local da Hospedagem** ( ) Praia Richlieu (X) Sales – Zona urbana ( ) Sales – Zona rural ( ) Bacha Pousada ( ) Cervinho ( ) P. Torres ( ) Resort da Ilha	**Meio de Hospedagem** ( ) Hotel / Resort ( ) Imóvel próprio casa ( ) Imóvel alugado casa ( ) Imóvel próprio rancho (X) Imóvel alugado rancho ( ) Casa de familiares ( ) Prefere não responder	**Viagem organizada por agência de turismo?** ( ) SIM (X) NÃO ( ) Prefere não responder
Fonte de informações (X) Já conhecia o destino ( ) Feiras /eventos ( ) Amigos / parentes ( ) Agência de viagens ( ) Internet ( ) Outros ( ) Prefere não responder	**Atrativos visitados** (X) Cemitério dos Esquecidos (X) Praia Richlieu (X) Praia Torres (X) Praia Cervinho ( ) Bacha ( ) Igreja Matriz (X) Praças ( ) Resort (X) Outros ( ) Prefere não responder	**Atividades realizadas** (X) Caminhadas ( ) Pedalada ( ) Pesca (X) Praia ( ) Passeio barco / lancha ( ) Passeio Jet ski ( ) Banana Boat ( ) Casas noturnas (X) Bares e assemelhados ( ) Nenhuma ( ) Prefere não responder	**Você pretende voltar a visitar a cidade?** (X) SIM ( ) NÃO ( ) Prefere não responder	**Suas expectativas foram:** ( ) Superadas (X) Atendidas ( ) Decepcionadas ( ) Prefere não responder

ITEM 05 – NOTAS ATRIBUÍDAS (Atribuir nota de 01 a 10 em cada item)

Arborização	10	Hospitais	10	Preços praticados – Praias	8
Atrativos turísticos	10	Limpeza das praias	10	Receptivo	9
Bancos / Caixas eletrônicos	7	Limpeza urbana	10	Restaurantes	9
Comércio	6	Postos de informações	9	Rodovias de acesso	9
Conservação das praias	10	Postos de combustível	8	Sanitários públicos	9
Conservação das ruas	10	Postos de saúde	10	Segurança pública	9
Diversão noturna	7	Preços praticados – Comércio	8	Sinalização urbana	9
Estacionamentos	8	Preços praticados – Bares	8	Sinalização turística	9
Hospedagem	6	Preços praticados – Hospedagem	6	Outros:	

Seus comentários são muito importantes para melhorarmos as nossas ofertas turísticas. Você tem alguma sugestão ou crítica adicional?

Reservado à Secretaria Municipal de Turismo:

Data:	Entrevistador:		Entrevistado:	

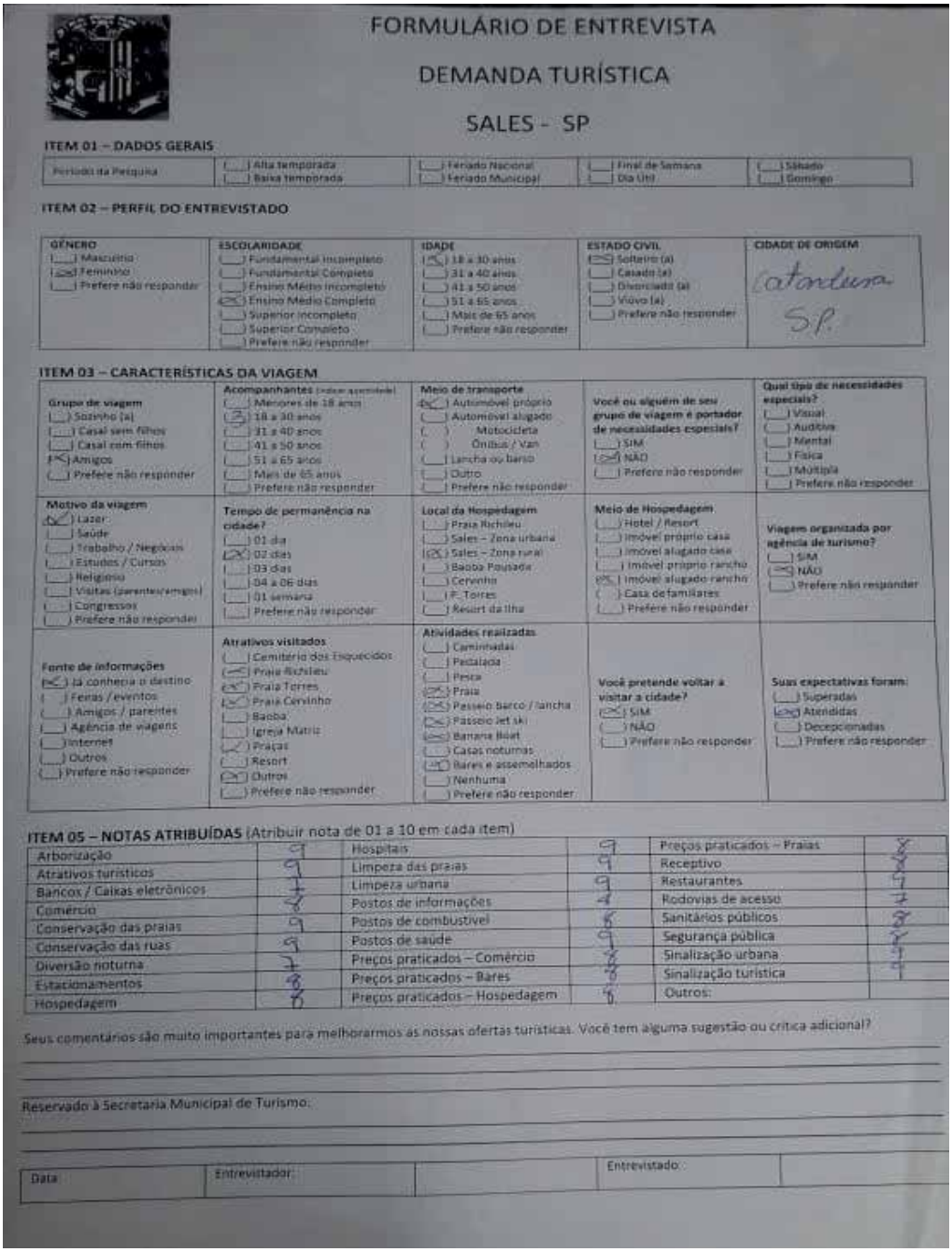

FORMULÁRIO DE ENTREVISTA

DEMANDA TURÍSTICA

SALES - SP

ITEM 01 – DADOS GERAIS

Período da Pesquisa				
	( ) Alta temporada ( ) Baixa temporada	( ) Feriado Nacional ( ) Feriado Municipal	( ) Final de Semana ( ) Dia Útil	( ) Sábado ( ) Domingo

ITEM 02 – PERFIL DO ENTREVISTADO

GÊNERO	ESCOLARIDADE	IDADE	ESTADO CIVIL	CIDADE DE ORIGEM
( ) Masculino (X) Feminino ( ) Prefere não responder	( ) Fundamental Incompleto ( ) Fundamental Completo ( ) Ensino Médio Incompleto (X) Ensino Médio Completo ( ) Superior Incompleto ( ) Superior Completo ( ) Prefere não responder	(X) 18 a 30 anos ( ) 31 a 40 anos ( ) 41 a 50 anos ( ) 51 a 65 anos ( ) Mais de 65 anos ( ) Prefere não responder	(X) Solteiro (a) ( ) Casado (a) ( ) Divorciado (a) ( ) Viúvo (a) ( ) Prefere não responder	Catanduva S.P.

ITEM 03 – CARACTERÍSTICAS DA VIAGEM

Grupo de viagem	Acompanhantes (Idade acumulável)	Meio de transporte	Você ou alguém de seu grupo de viagem é portador de necessidades especiais?	Qual tipo de necessidades especiais?
( ) Sozinho (a) ( ) Casal sem filhos ( ) Casal com filhos (X) Amigos ( ) Prefere não responder	( ) Menores de 18 anos (X) 18 a 30 anos ( ) 31 a 40 anos ( ) 41 a 50 anos ( ) 51 a 65 anos ( ) Mais de 65 anos ( ) Prefere não responder	(X) Automóvel próprio ( ) Automóvel alugado ( ) Motocicleta ( ) Ônibus / Van ( ) Lancha ou barco ( ) Outro ( ) Prefere não responder	( ) SIM (X) NÃO ( ) Prefere não responder	( ) Visual ( ) Auditiva ( ) Mental ( ) Física ( ) Múltipla ( ) Prefere não responder

Motivo da viagem	Tempo de permanência na cidade?	Local da Hospedagem	Meio de Hospedagem	Viagem organizada por agência de turismo?
(X) Lazer ( ) Saúde ( ) Trabalho / Negócios ( ) Estudos / Cursos ( ) Religioso ( ) Visitas (parentes/amigos) ( ) Congressos ( ) Prefere não responder	( ) 01 dia (X) 02 dias ( ) 03 dias ( ) 04 a 06 dias ( ) 01 semana ( ) Prefere não responder	( ) Praia Richileu ( ) Sales – Zona urbana (X) Sales – Zona rural ( ) Baoba Pousada ( ) Cervinho ( ) P. Torres ( ) Resort da Ilha	( ) Hotel / Resort ( ) Imóvel próprio casa ( ) Imóvel alugado casa ( ) Imóvel próprio rancho (X) Imóvel alugado rancho ( ) Casa de familiares ( ) Prefere não responder	( ) SIM (X) NÃO ( ) Prefere não responder

Fonte de informações	Atrativos visitados	Atividades realizadas	Você pretende voltar a visitar a cidade?	Suas expectativas foram:
(X) Já conhecia o destino ( ) Feiras / eventos ( ) Amigos / parentes ( ) Agência de viagens ( ) Internet ( ) Outros ( ) Prefere não responder	( ) Cemitério dos Esquecidos (X) Praia Richileu (X) Praia Torres (X) Praia Cervinho ( ) Baoba ( ) Igreja Matriz (X) Praças ( ) Resort (X) Outros ( ) Prefere não responder	( ) Caminhadas ( ) Pedalada ( ) Pesca (X) Praia (X) Passeio Barco / lancha (X) Passeio Jet ski (X) Banana Boat ( ) Casas noturnas (X) Bares e assemelhados ( ) Nenhuma ( ) Prefere não responder	(X) SIM ( ) NÃO ( ) Prefere não responder	( ) Superadas (X) Atendidas ( ) Decepcionadas ( ) Prefere não responder

ITEM 05 – NOTAS ATRIBUÍDAS (Atribuir nota de 01 a 10 em cada item)

Arborização	9	Hospitais	9	Preços praticados – Praias	8
Atrativos turísticos	9	Limpeza das praias	9	Receptivo	8
Bancos / Caixas eletrônicos	7	Limpeza urbana	9	Restaurantes	9
Comércio	8	Postos de informações	9	Rodovias de acesso	7
Conservação das praias	9	Postos de combustível	8	Sanitários públicos	8
Conservação das ruas	9	Postos de saúde	9	Segurança pública	8
Diversão noturna	7	Preços praticados – Comércio	8	Sinalização urbana	9
Estacionamentos	8	Preços praticados – Bares	8	Sinalização turística	
Hospedagem	10	Preços praticados – Hospedagem	10	Outros:	

Seus comentários são muito importantes para melhorarmos as nossas ofertas turísticas. Você tem alguma sugestão ou crítica adicional?

Reservado à Secretaria Municipal de Turismo:

Data	Entrevistador		Entrevistado	

201

GOVERNO MUNICIPAL SALES AMAMOS, RESPEITAMOS E CUIDAMOS!

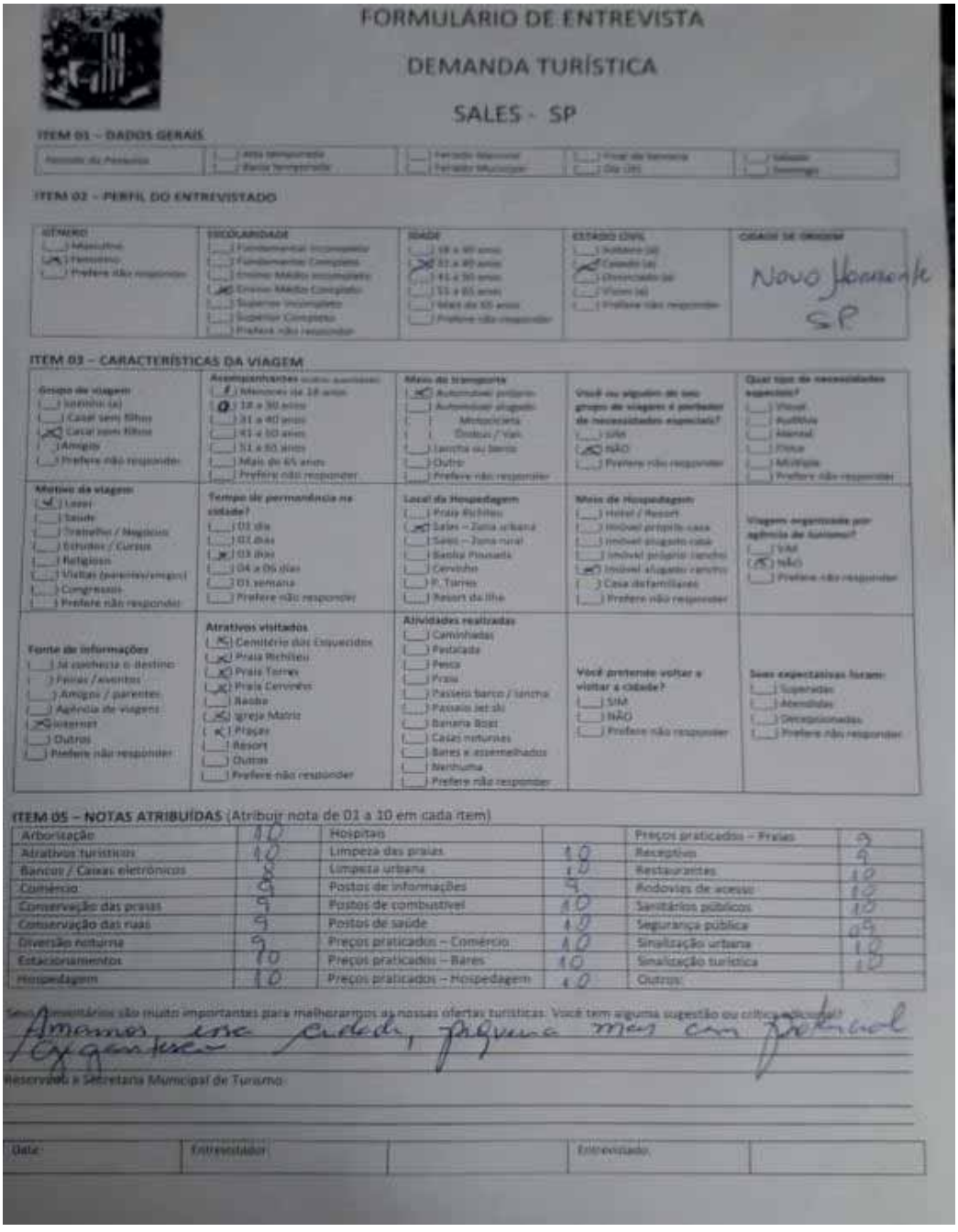

FORMULÁRIO DE ENTREVISTA

DEMANDA TURÍSTICA

SALES - SP

ITEM 01 – DADOS GERAIS

Período da Pesquisa	[ ] Alta temporada [ ] Baixa temporada	[ ] Feriado Nacional [ ] Feriado Municipal	[ ] Final de Semana [ ] Dia (de)	[ ] Sábado [ ] Domingo

ITEM 02 – PERFIL DO ENTREVISTADO

GÊNERO	ESCOLARIDADE	IDADE	ESTADO CIVIL	CIDADE DE ORIGEM
[ ] Masculino [X] Feminino [ ] Prefere não responder	[ ] Fundamental Incompleto [ ] Fundamental Completo [ ] Ensino Médio Incompleto [X] Ensino Médio Completo [ ] Superior Incompleto [ ] Superior Completo [ ] Prefere não responder	[ ] 18 a 30 anos [X] 31 a 40 anos [ ] 41 a 50 anos [ ] 51 a 65 anos [ ] Mais de 65 anos [ ] Prefere não responder	[ ] Solteiro (a) [X] Casado (a) [ ] Divorciado (a) [ ] Viúvo (a) [ ] Prefere não responder	Novo Horizonte SP

ITEM 03 – CARACTERÍSTICAS DA VIAGEM

Grupo de viagem [ ] Solteiro (a) [ ] Casal sem filhos [X] Casal com filhos [ ] Amigos [ ] Prefere não responder	**Acompanhantes** (outro parentesco) [X] Menores de 18 anos [X] 18 a 30 anos [ ] 31 a 40 anos [ ] 41 a 50 anos [ ] 51 a 65 anos [ ] Mais de 65 anos [ ] Prefere não responder	**Meio de transporte** [X] Automóvel próprio [ ] Automóvel alugado [ ] Motocicleta [ ] Ônibus / Van [ ] Lancha ou barco [ ] Outro [ ] Prefere não responder	**Você ou alguém de seu grupo de viagem é portador de necessidades especiais?** [ ] SIM [X] NÃO [ ] Prefere não responder	**Qual tipo de necessidades especiais?** [ ] Visual [ ] Auditiva [ ] Mental [ ] Física [ ] Múltipla [ ] Prefere não responder
Motivo da viagem [X] Lazer [ ] Saúde [ ] Trabalho / Negócios [ ] Estudos / Cursos [ ] Religioso [ ] Visitas (parentes/amigos) [ ] Congressos [ ] Prefere não responder	**Tempo de permanência na cidade?** [ ] 01 dia [ ] 02 dias [X] 03 dias [ ] 04 a 06 dias [ ] 01 semana [ ] Prefere não responder	**Local da Hospedagem** [ ] Praia Richiteu [X] Sales – Zona urbana [ ] Sales – Zona rural [ ] Banha Pousada [ ] Cervinho [ ] P. Torres [ ] Resort da Ilha	**Meio de Hospedagem** [ ] Hotel / Resort [ ] Imóvel próprio casa [ ] Imóvel alugado casa [ ] Imóvel próprio rancho [X] Imóvel alugado rancho [ ] Casa de familiares [ ] Prefere não responder	**Viagem organizada por agência de turismo?** [ ] SIM [X] NÃO [ ] Prefere não responder
Fonte de informações [ ] Já conhecia o destino [ ] Feiras / eventos [ ] Amigos / parentes [ ] Agência de viagens [X] Internet [ ] Outros [ ] Prefere não responder	**Atrativos visitados** [X] Cemitério dos Esquecidos [X] Praia Richiteu [X] Praia Torres [X] Praia Cervinho [ ] Baoba [X] Igreja Matriz [X] Praças [ ] Resort [ ] Outros [ ] Prefere não responder	**Atividades realizadas** [ ] Caminhadas [ ] Pedalada [ ] Pesca [ ] Praia [ ] Passeio barco / lancha [ ] Passeio jet ski [ ] Banana Boat [ ] Casas noturnas [ ] Bares e assemelhados [ ] Nenhuma [ ] Prefere não responder	**Você pretende voltar a visitar a cidade?** [ ] SIM [ ] NÃO [ ] Prefere não responder	**Suas expectativas foram:** [ ] Superadas [ ] Atendidas [ ] Decepcionadas [ ] Prefere não responder

ITEM 05 – NOTAS ATRIBUÍDAS (Atribuir nota de 01 a 10 em cada item)

Arborização	10	Hospitais		Preços praticados – Praias	9
Atrativos turísticos	10	Limpeza das praias	10	Receptivo	9
Bancos / Caixas eletrônicos	8	Limpeza urbana	10	Restaurantes	10
Comércio	9	Postos de informações	9	Rodovias de acesso	10
Conservação das praias	9	Postos de combustível	10	Sanitários públicos	10
Conservação das ruas	9	Postos de saúde	10	Segurança pública	09
Diversão noturna	9	Preços praticados – Comércio	10	Sinalização urbana	10
Estacionamentos	10	Preços praticados – Bares	10	Sinalização turística	10
Hospedagem	10	Preços praticados – Hospedagem	10	Outros:	

Seus comentários são muito importantes para melhorarmos as nossas ofertas turísticas. Você tem alguma sugestão ou crítica adicional?

Amamos essa cidade, pequena mas com potencial exigente

Reservado à Secretaria Municipal de Turismo

Data	Entrevistador		Entrevistado	

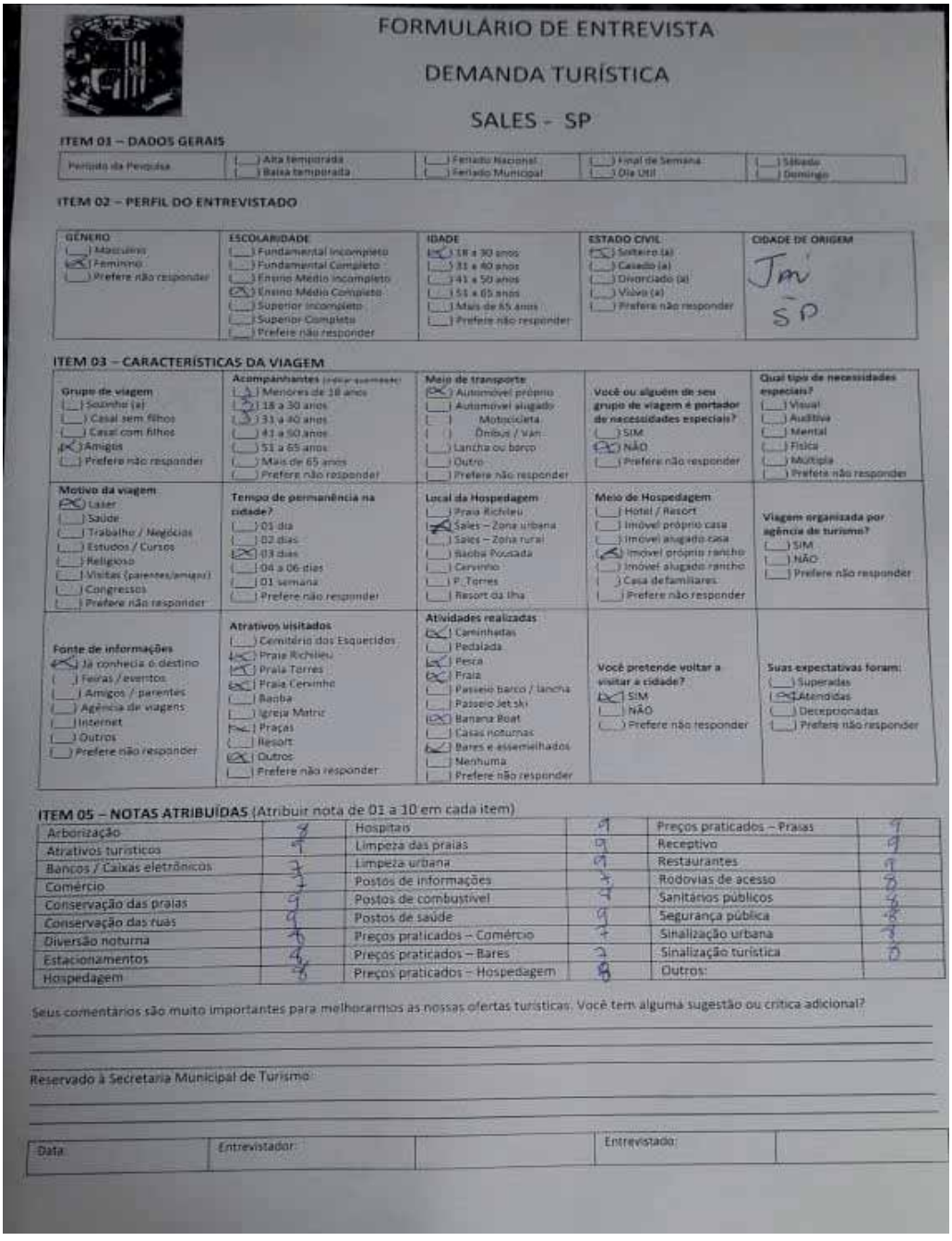

FORMULÁRIO DE ENTREVISTA

DEMANDA TURÍSTICA

SALES - SP

ITEM 01 – DADOS GERAIS

Período da Pesquisa				
	( ) Alta temporada ( ) Baixa temporada	( ) Feriado Nacional ( ) Feriado Municipal	( ) Final de Semana ( ) Dia Útil	( ) Sábado ( ) Domingo

ITEM 02 – PERFIL DO ENTREVISTADO

GÊNERO	ESCOLARIDADE	IDADE	ESTADO CIVIL	CIDADE DE ORIGEM
( ) Masculino (X) Feminino ( ) Prefere não responder	( ) Fundamental Incompleto ( ) Fundamental Completo ( ) Ensino Médio Incompleto (X) Ensino Médio Completo ( ) Superior Incompleto ( ) Superior Completo ( ) Prefere não responder	(X) 18 a 30 anos ( ) 31 a 40 anos ( ) 41 a 50 anos ( ) 51 a 65 anos ( ) Mais de 65 anos ( ) Prefere não responder	(X) Solteiro (a) ( ) Casado (a) ( ) Divorciado (a) ( ) Viúvo (a) ( ) Prefere não responder	Jm SP

ITEM 03 – CARACTERÍSTICAS DA VIAGEM

Grupo de viagem ( ) Sozinho (a) ( ) Casal sem filhos ( ) Casal com filhos (X) Amigos ( ) Prefere não responder	**Acompanhantes** (pode assinalar mais de uma) ( ) Menores de 18 anos (3) 18 a 30 anos (3) 31 a 40 anos ( ) 41 a 50 anos ( ) 51 a 65 anos ( ) Mais de 65 anos ( ) Prefere não responder	**Meio de transporte** (X) Automóvel próprio ( ) Automóvel alugado ( ) Motocicleta ( ) Ônibus / Van ( ) Lancha ou barco ( ) Outro ( ) Prefere não responder	**Você ou alguém de seu grupo de viagem é portador de necessidades especiais?** ( ) SIM (X) NÃO ( ) Prefere não responder	**Qual tipo de necessidades especiais?** ( ) Visual ( ) Auditiva ( ) Mental ( ) Física ( ) Múltipla ( ) Prefere não responder
Motivo da viagem (X) Lazer ( ) Saúde ( ) Trabalho / Negócios ( ) Estudos / Cursos ( ) Religioso ( ) Visitas (parentes/amigos) ( ) Congressos ( ) Prefere não responder	**Tempo de permanência na cidade?** ( ) 01 dia ( ) 02 dias (X) 03 dias ( ) 04 a 06 dias ( ) 01 semana ( ) Prefere não responder	**Local da Hospedagem** ( ) Praia Richlieu (X) Sales – Zona urbana ( ) Sales – Zona rural ( ) Baoba Pousada ( ) Cervinho ( ) P. Torres ( ) Resort da Ilha	**Meio de Hospedagem** ( ) Hotel / Resort ( ) Imóvel próprio casa ( ) Imóvel alugado casa (X) Imóvel próprio rancho ( ) Imóvel alugado rancho ( ) Casa de familiares ( ) Prefere não responder	**Viagem organizada por agência de turismo?** ( ) SIM ( ) NÃO ( ) Prefere não responder
Fonte de informações (X) Já conhecia o destino ( ) Feiras / eventos ( ) Amigos / parentes ( ) Agência de viagens ( ) Internet ( ) Outros ( ) Prefere não responder	**Atrativos visitados** ( ) Cemitério dos Esquecidos (X) Praia Richlieu (X) Praia Torres (X) Praia Cervinho ( ) Baoba ( ) Igreja Matriz (X) Praças ( ) Resort (X) Outros ( ) Prefere não responder	**Atividades realizadas** (X) Caminhadas ( ) Pedalada (X) Pesca (X) Praia ( ) Passeio barco / lancha ( ) Passeio Jet ski (X) Banana Boat ( ) Casas noturnas (X) Bares e assemelhados ( ) Nenhuma ( ) Prefere não responder	**Você pretende voltar a visitar a cidade?** (X) SIM ( ) NÃO ( ) Prefere não responder	**Suas expectativas foram:** ( ) Superadas (X) Atendidas ( ) Decepcionadas ( ) Prefere não responder

ITEM 05 – NOTAS ATRIBUÍDAS (Atribuir nota de 01 a 10 em cada item)

Arborização	8	Hospitais	9	Preços praticados – Praias	9
Atrativos turísticos	9	Limpeza das praias	9	Receptivo	9
Bancos / Caixas eletrônicos	7	Limpeza urbana	9	Restaurantes	9
Comércio	7	Postos de informações	7	Rodovias de acesso	8
Conservação das praias	9	Postos de combustível	7	Sanitários públicos	8
Conservação das ruas	9	Postos de saúde	9	Segurança pública	8
Diversão noturna	7	Preços praticados – Comércio	7	Sinalização urbana	7
Estacionamentos	9	Preços praticados – Bares	7	Sinalização turística	8
Hospedagem	8	Preços praticados – Hospedagem	8	Outros:	

Seus comentários são muito importantes para melhorarmos as nossas ofertas turísticas. Você tem alguma sugestão ou crítica adicional?

Reservado à Secretaria Municipal de Turismo

Data:	Entrevistador:		Entrevistado:	

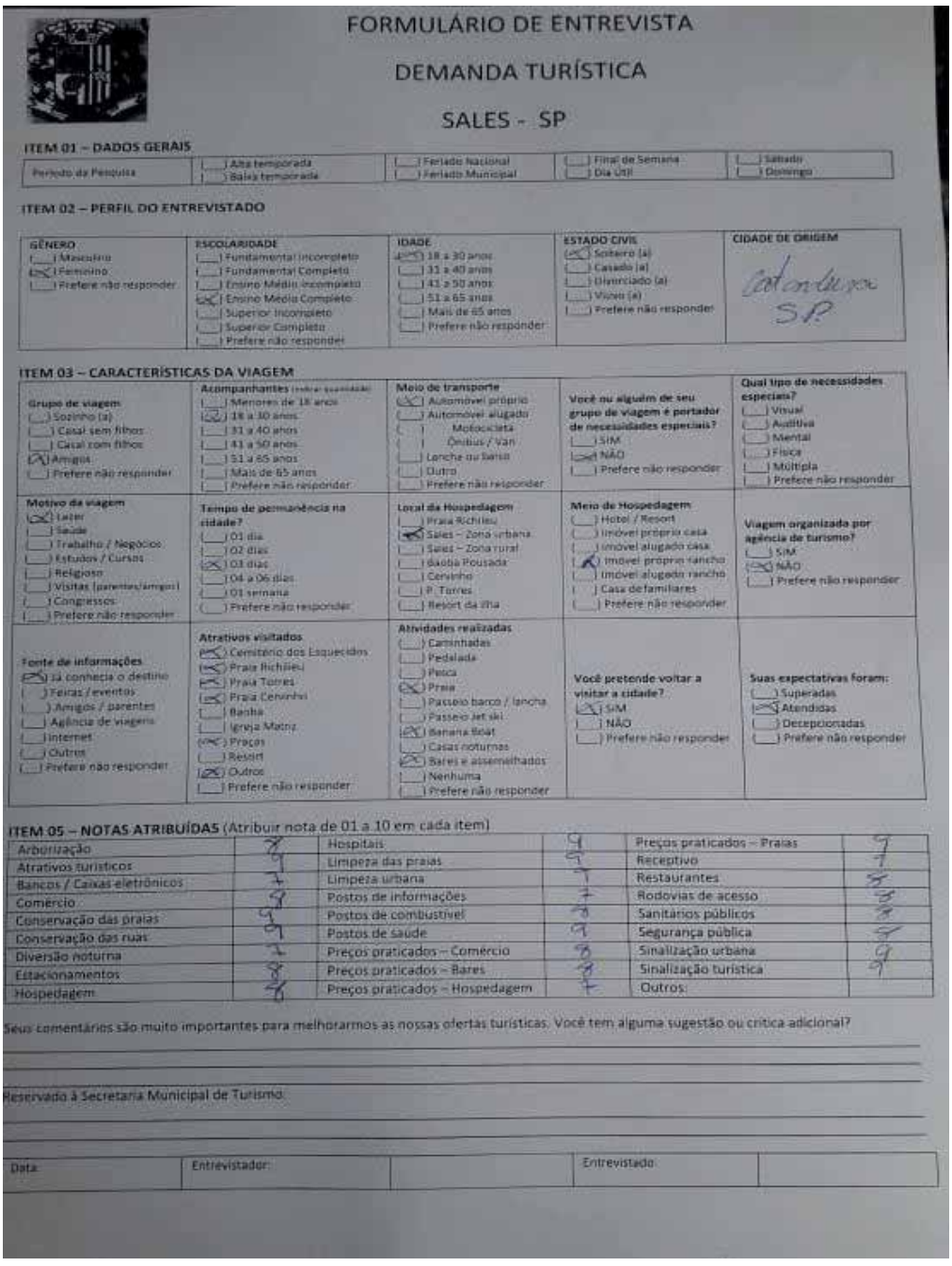

FORMULÁRIO DE ENTREVISTA

DEMANDA TURÍSTICA

SALES - SP

ITEM 01 – DADOS GERAIS

Período da Pesquisa							
	( ) Alta temporada ( ) Baixa temporada	( ) Feriado Nacional ( ) Feriado Municipal	( ) Final de Semana ( ) Dia Útil	( ) Sábado ( ) Domingo

ITEM 02 – PERFIL DO ENTREVISTADO

GÊNERO	ESCOLARIDADE	IDADE	ESTADO CIVIL	CIDADE DE ORIGEM
( ) Masculino (X) Feminino ( ) Prefere não responder	( ) Fundamental Incompleto ( ) Fundamental Completo ( ) Ensino Médio Incompleto (X) Ensino Médio Completo ( ) Superior Incompleto ( ) Superior Completo ( ) Prefere não responder	(X) 18 a 30 anos ( ) 31 a 40 anos ( ) 41 a 50 anos ( ) 51 a 65 anos ( ) Mais de 65 anos ( ) Prefere não responder	(X) Solteiro (a) ( ) Casado (a) ( ) Divorciado (a) ( ) Viuvo (a) ( ) Prefere não responder	Catanduva S.P.

ITEM 03 – CARACTERÍSTICAS DA VIAGEM

Grupo de viagem ( ) Sozinho (a) ( ) Casal sem filhos ( ) Casal com filhos (X) Amigos ( ) Prefere não responder	**Acompanhantes** (indicar quantidade) ( ) Menores de 18 anos (2) 18 a 30 anos ( ) 31 a 40 anos ( ) 41 a 50 anos ( ) 51 a 65 anos ( ) Mais de 65 anos ( ) Prefere não responder	**Meio de transporte** (X) Automóvel próprio ( ) Automóvel alugado ( ) Motocicleta ( ) Ônibus / Van ( ) Lancha ou Barco ( ) Outro ( ) Prefere não responder	**Você ou alguém de seu grupo de viagem é portador de necessidades especiais?** ( ) SIM (X) NÃO ( ) Prefere não responder	**Qual tipo de necessidades especiais?** ( ) Visual ( ) Auditiva ( ) Mental ( ) Física ( ) Múltipla ( ) Prefere não responder
Motivo da viagem (X) Lazer ( ) Saúde ( ) Trabalho / Negócios ( ) Estudos / Cursos ( ) Religioso ( ) Visitas (parentes/amigos) ( ) Congressos ( ) Prefere não responder	**Tempo de permanência na cidade?** ( ) 01 dia ( ) 02 dias (X) 03 dias ( ) 04 a 06 dias ( ) 01 semana ( ) Prefere não responder	**Local da Hospedagem** ( ) Praia Richlieu (X) Sales – Zona urbana ( ) Sales – Zona rural ( ) Baoba Pousada ( ) Cervinho ( ) P. Torres ( ) Resort da Ilha	**Meio de Hospedagem** ( ) Hotel / Resort ( ) Imóvel próprio casa ( ) Imóvel alugado casa (X) Imóvel próprio rancho ( ) Imóvel alugado rancho ( ) Casa de familiares ( ) Prefere não responder	**Viagem organizada por agência de turismo?** ( ) SIM (X) NÃO ( ) Prefere não responder
Fonte de informações (X) Já conhecia o destino ( ) Feiras / eventos ( ) Amigos / parentes ( ) Agência de viagens ( ) Internet ( ) Outros ( ) Prefere não responder	**Atrativos visitados** (X) Cemitério dos Esquecidos (X) Praia Richlieu (X) Praia Torres (X) Praia Cervinho ( ) Basha ( ) Igreja Matriz (X) Praças ( ) Resort (X) Outros ( ) Prefere não responder	**Atividades realizadas** ( ) Caminhadas ( ) Pedalada ( ) Pesca (X) Praia ( ) Passeio barco / lancha ( ) Passeio Jet ski (X) Banana Boat ( ) Casas noturnas (X) Bares e assemelhados ( ) Nenhuma ( ) Prefere não responder	**Você pretende voltar a visitar a cidade?** (X) SIM ( ) NÃO ( ) Prefere não responder	**Suas expectativas foram:** ( ) Superadas (X) Atendidas ( ) Decepcionadas ( ) Prefere não responder

ITEM 05 – NOTAS ATRIBUÍDAS (Atribuir nota de 01 a 10 em cada item)

Arborização	8	Hospitais	9	Preços praticados – Praias	9
Atrativos turísticos	9	Limpeza das praias	9	Receptivo	9
Bancos / Caixas eletrônicos	7	Limpeza urbana	9	Restaurantes	8
Comércio	9	Postos de informações	7	Rodovias de acesso	8
Conservação das praias	9	Postos de combustível	8	Sanitários públicos	8
Conservação das ruas	9	Postos de saúde	9	Segurança pública	9
Diversão noturna	7	Preços praticados – Comércio	8	Sinalização urbana	9
Estacionamentos	8	Preços praticados – Bares	8	Sinalização turística	9
Hospedagem	8	Preços praticados – Hospedagem	7	Outros:	

Seus comentários são muito importantes para melhorarmos as nossas ofertas turísticas. Você tem alguma sugestão ou crítica adicional?

Reservado à Secretaria Municipal de Turismo

Data:	Entrevistador:		Entrevistado:	

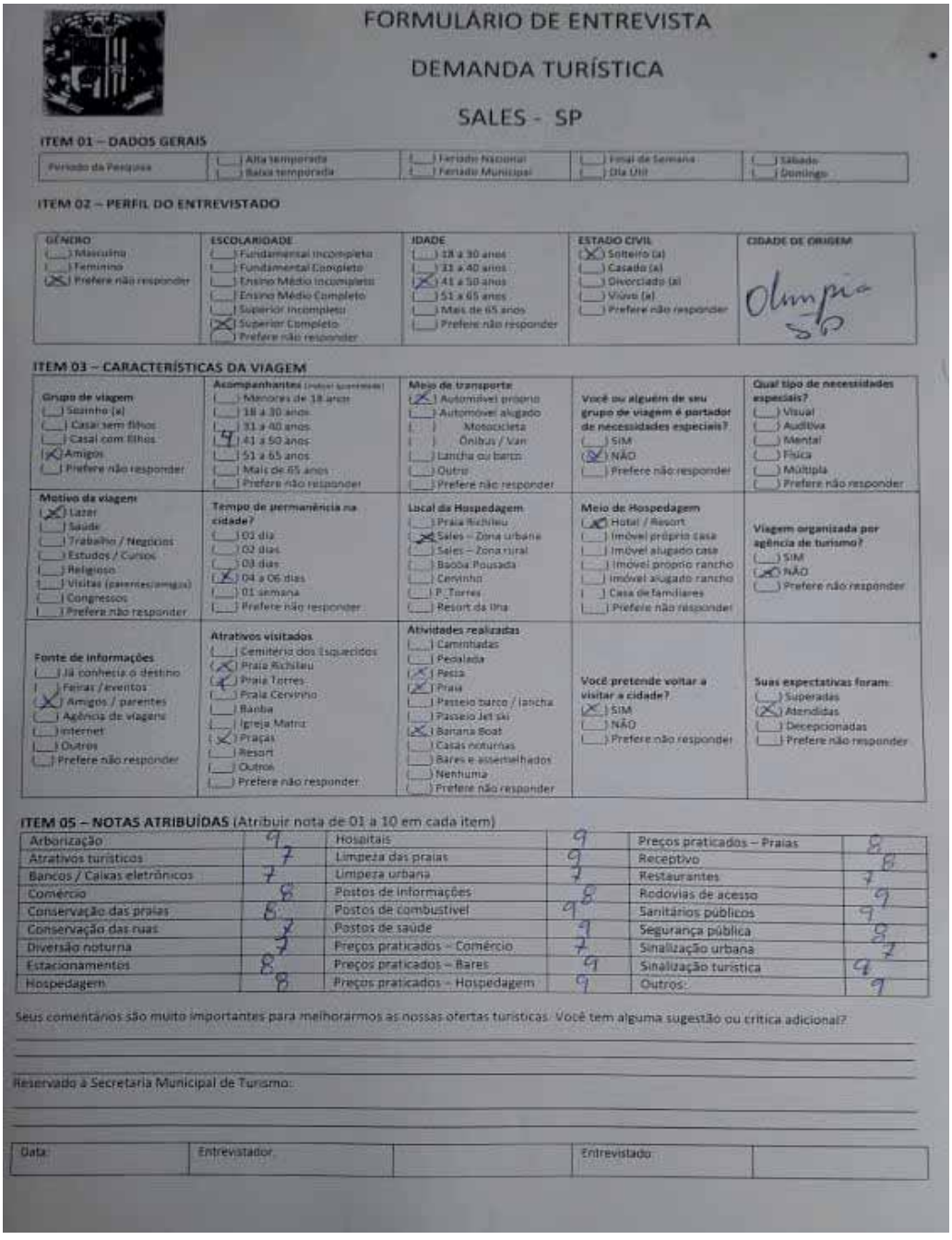

FORMULÁRIO DE ENTREVISTA

DEMANDA TURÍSTICA

SALES - SP

ITEM 01 – DADOS GERAIS

Período da Pesquisa							
	( ) Alta temporada ( ) Baixa temporada	( ) Feriado Nacional ( ) Feriado Municipal		( ) Final de Semana ( ) Dia Útil		( ) Sábado ( ) Domingo	

ITEM 02 – PERFIL DO ENTREVISTADO

GÊNERO	ESCOLARIDADE	IDADE	ESTADO CIVIL	CIDADE DE ORIGEM
( ) Masculino ( ) Feminino (X) Prefere não responder	( ) Fundamental Incompleto ( ) Fundamental Completo ( ) Ensino Médio Incompleto ( ) Ensino Médio Completo ( ) Superior Incompleto (X) Superior Completo ( ) Prefere não responder	( ) 18 a 30 anos ( ) 31 a 40 anos (X) 41 a 50 anos ( ) 51 a 65 anos ( ) Mais de 65 anos ( ) Prefere não responder	(X) Solteiro (a) ( ) Casado (a) ( ) Divorciado (a) ( ) Viúvo (a) ( ) Prefere não responder	Olímpia SP

ITEM 03 – CARACTERÍSTICAS DA VIAGEM

Grupo de viagem	Acompanhantes (maior quantidade)	Meio de transporte	Você ou alguém de seu grupo de viagem é portador de necessidades especiais?	Qual tipo de necessidades especiais?
( ) Sozinho (a) ( ) Casal sem filhos ( ) Casal com filhos (X) Amigos ( ) Prefere não responder	( ) Menores de 18 anos ( ) 18 a 30 anos ( ) 31 a 40 anos (4) 41 a 50 anos ( ) 51 a 65 anos ( ) Mais de 65 anos ( ) Prefere não responder	(X) Automóvel próprio ( ) Automóvel alugado ( ) Motocicleta ( ) Ônibus / Van ( ) Lancha ou barco ( ) Outro ( ) Prefere não responder	( ) SIM (X) NÃO ( ) Prefere não responder	( ) Visual ( ) Auditiva ( ) Mental ( ) Física ( ) Múltipla ( ) Prefere não responder

Motivo da viagem	Tempo de permanência na cidade?	Local da Hospedagem	Meio de Hospedagem	Viagem organizada por agência de turismo?
(X) Lazer ( ) Saúde ( ) Trabalho / Negócios ( ) Estudos / Cursos ( ) Religioso ( ) Visitas (parentes/amigos) ( ) Congressos ( ) Prefere não responder	( ) 01 dia ( ) 02 dias ( ) 03 dias (X) 04 a 06 dias ( ) 01 semana ( ) Prefere não responder	( ) Praia Richlieu (X) Sales – Zona urbana ( ) Sales – Zona rural ( ) Baoba Pousada ( ) Cervinho ( ) P. Torres ( ) Resort da Ilha	(X) Hotel / Resort ( ) Imóvel próprio casa ( ) Imóvel alugado casa ( ) Imóvel próprio rancho ( ) Imóvel alugado rancho ( ) Casa de familiares ( ) Prefere não responder	( ) SIM (X) NÃO ( ) Prefere não responder

Fonte de informações	Atrativos visitados	Atividades realizadas	Você pretende voltar a visitar a cidade?	Suas expectativas foram:
( ) Já conhecia o destino ( ) Feiras / eventos (X) Amigos / parentes ( ) Agência de viagens ( ) Internet ( ) Outros ( ) Prefere não responder	( ) Cemitério dos Esquecidos (X) Praia Richlieu (X) Praia Torres ( ) Praia Cervinho ( ) Barba ( ) Igreja Matriz (X) Praças ( ) Resort ( ) Outros ( ) Prefere não responder	( ) Caminhadas ( ) Pedalada (X) Pesca (X) Praia ( ) Passeio barco / lancha ( ) Passeio Jet ski (X) Banana Boat ( ) Casas noturnas ( ) Bares e assemelhados ( ) Nenhuma ( ) Prefere não responder	(X) SIM ( ) NÃO ( ) Prefere não responder	( ) Superadas (X) Atendidas ( ) Decepcionadas ( ) Prefere não responder

ITEM 05 – NOTAS ATRIBUÍDAS (Atribuir nota de 01 a 10 em cada item)

Arborização	9,7	Hospitais	9	Preços praticados – Praias	8
Atrativos turísticos	7	Limpeza das praias	9	Receptivo	8
Bancos / Caixas eletrônicos	7	Limpeza urbana	7	Restaurantes	7
Comércio	8	Postos de informações	8	Rodovias de acesso	9
Conservação das praias	8	Postos de combustível	9	Sanitários públicos	9
Conservação das ruas	7	Postos de saúde	7	Segurança pública	8
Diversão noturna	7	Preços praticados – Comércio	7	Sinalização urbana	7
Estacionamentos	8	Preços praticados – Bares	9	Sinalização turística	9
Hospedagem	8	Preços praticados – Hospedagem	9	Outros:	9

Seus comentários são muito importantes para melhorarmos as nossas ofertas turísticas. Você tem alguma sugestão ou crítica adicional?

Reservado à Secretaria Municipal de Turismo:

Data:	Entrevistador:		Entrevistado:	

205

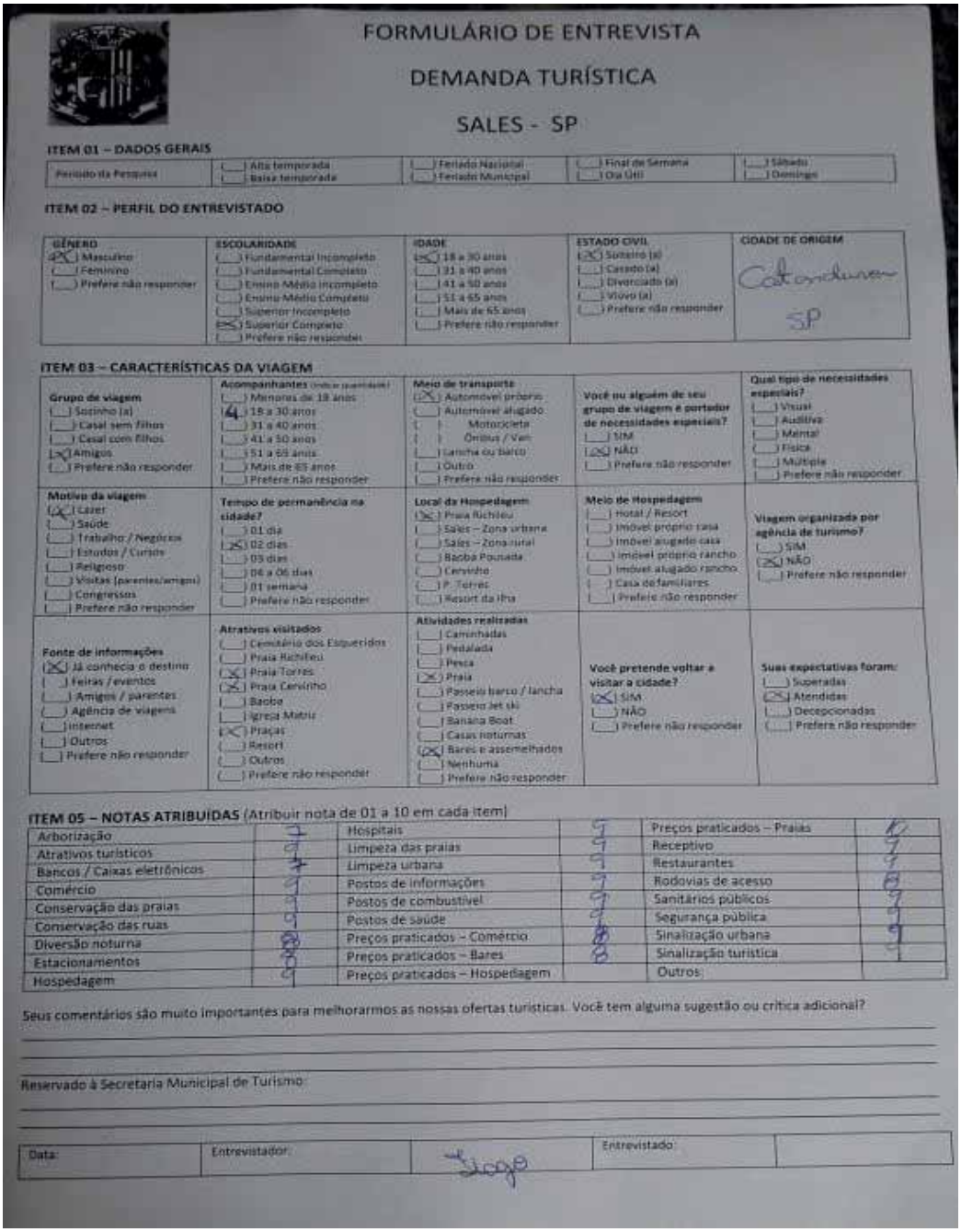

FORMULÁRIO DE ENTREVISTA

DEMANDA TURÍSTICA

SALES - SP

ITEM 01 – DADOS GERAIS

Período da Pesquisa	( ) Alta temporada ( ) Baixa temporada	( ) Feriado Nacional ( ) Feriado Municipal	( ) Final de Semana ( ) Dia Útil	( ) Sábado ( ) Domingo

ITEM 02 – PERFIL DO ENTREVISTADO

GÊNERO	ESCOLARIDADE	IDADE	ESTADO CIVIL	GOIADE DE ORIGEM
(X) Masculino ( ) Feminino ( ) Prefere não responder	( ) Fundamental Incompleto ( ) Fundamental Completo ( ) Ensino Médio Incompleto ( ) Ensino Médio Completo ( ) Superior Incompleto (X) Superior Completo ( ) Prefere não responder	(X) 18 a 30 anos ( ) 31 a 40 anos ( ) 41 a 50 anos ( ) 51 a 65 anos ( ) Mais de 65 anos ( ) Prefere não responder	(X) Solteiro (a) ( ) Casado (a) ( ) Divorciado (a) ( ) Viuvo (a) ( ) Prefere não responder	Catanduva SP

ITEM 03 – CARACTERÍSTICAS DA VIAGEM

Grupo de viagem ( ) Sozinho (a) ( ) Casal sem filhos ( ) Casal com filhos (X) Amigos ( ) Prefere não responder	**Acompanhantes** (Indicar quantidade) ( ) Menores de 18 anos (4) 18 a 30 anos ( ) 31 a 40 anos ( ) 41 a 50 anos ( ) 51 a 65 anos ( ) Mais de 65 anos ( ) Prefere não responder	**Meio de transporte** (X) Automóvel próprio ( ) Automóvel alugado ( ) Motocicleta ( ) Ônibus / Van ( ) Lancha ou barco ( ) Outro ( ) Prefere não responder	**Você ou alguém do seu grupo de viagem é portador de necessidades especiais?** ( ) SIM (X) NÃO ( ) Prefere não responder	**Qual tipo de necessidades especiais?** ( ) Visual ( ) Auditiva ( ) Mental ( ) Física ( ) Múltipla ( ) Prefere não responder
Motivo da viagem (X) Lazer ( ) Saúde ( ) Trabalho / Negócios ( ) Estudos / Cursos ( ) Religioso ( ) Visitas (parentes/amigos) ( ) Congressos ( ) Prefere não responder	**Tempo de permanência na cidade?** ( ) 01 dia (X) 02 dias ( ) 03 dias ( ) 04 a 06 dias ( ) 01 semana ( ) Prefere não responder	**Local da Hospedagem** (X) Praia Richileu ( ) Sales – Zona urbana ( ) Sales – Zona rural ( ) Bacoa Pousada ( ) Cervinho ( ) P. Torres ( ) Resort da Ilha	**Meio de Hospedagem** ( ) Hotel / Resort ( ) Imóvel próprio casa ( ) Imóvel alugado casa ( ) Imóvel próprio rancho ( ) Imóvel alugado rancho ( ) Casa de familiares ( ) Prefere não responder	**Viagem organizada por agência de turismo?** ( ) SIM (X) NÃO ( ) Prefere não responder
Fonte de informações (X) Já conhecia o destino ( ) Feiras / eventos ( ) Amigos / parentes ( ) Agência de viagens ( ) Internet ( ) Outros ( ) Prefere não responder	**Atrativos visitados** ( ) Cemitério dos Esquerdos ( ) Praia Richileu (X) Praia Torres (X) Praia Cervinho ( ) Baoba ( ) Igreja Matriz (X) Praças ( ) Resort ( ) Outros ( ) Prefere não responder	**Atividades realizadas** ( ) Caminhadas ( ) Pedalada ( ) Pesca (X) Praia ( ) Passeio barco / lancha ( ) Passeio Jet ski ( ) Banana Boat ( ) Casas noturnas (X) Bares e assemelhados ( ) Nenhuma ( ) Prefere não responder	**Você pretende voltar a visitar a cidade?** (X) SIM ( ) NÃO ( ) Prefere não responder	**Suas expectativas foram:** ( ) Superadas (X) Atendidas ( ) Decepcionadas ( ) Prefere não responder

ITEM 05 – NOTAS ATRIBUIDAS (Atribuir nota de 01 a 10 em cada item)

Arborização	7	Hospitais	9	Preços praticados – Praias	9
Atrativos turísticos	9	Limpeza das praias	9	Receptivo	9
Bancos / Caixas eletrônicos	7	Limpeza urbana	9	Restaurantes	9
Comércio	9	Postos de informações	9	Rodovias de acesso	8
Conservação das praias	9	Postos de combustível	9	Sanitários públicos	9
Conservação das ruas	9	Postos de saúde	9	Segurança pública	9
Diversão noturna	8	Preços praticados – Comércio	8	Sinalização urbana	9
Estacionamentos	8	Preços praticados – Bares	8	Sinalização turística	9
Hospedagem	9	Preços praticados – Hospedagem		Outros	

Seus comentários são muito importantes para melhorarmos as nossas ofertas turísticas. Você tem alguma sugestão ou crítica adicional?

Reservado à Secretaria Municipal de Turismo

Data:	Entrevistador:		Entrevistado:	

206

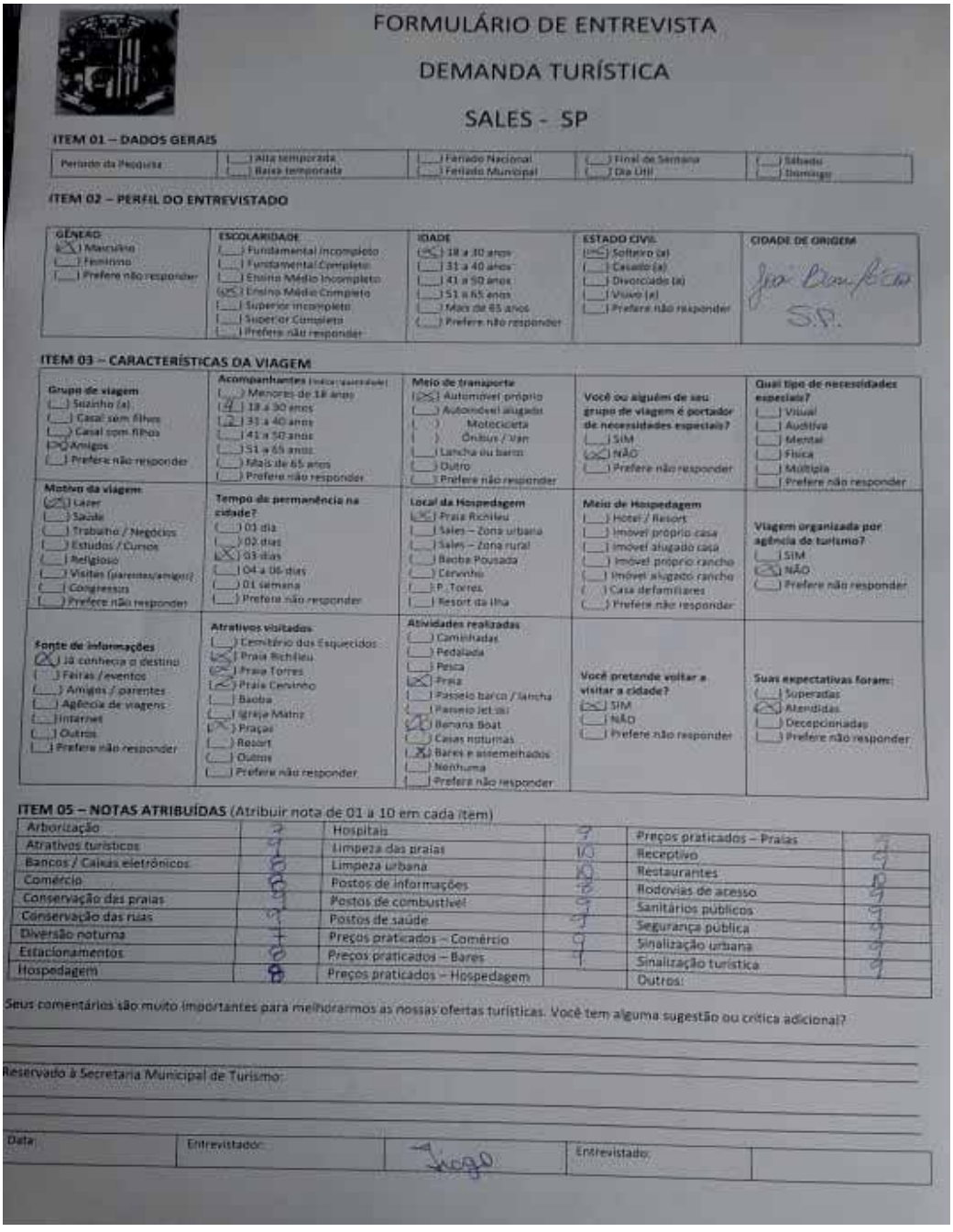

FORMULÁRIO DE ENTREVISTA

DEMANDA TURÍSTICA

SALES - SP

ITEM 01 – DADOS GERAIS

Período da Pesquisa	( ) Alta temporada ( ) Baixa temporada	( ) Feriado Nacional ( ) Feriado Municipal	( ) Final de Semana ( ) Dia Útil	( ) Sábado ( ) Domingo

ITEM 02 – PERFIL DO ENTREVISTADO

GÊNERO	ESCOLARIDADE	IDADE	ESTADO CIVIL	CIDADE DE ORIGEM
(X) Masculino ( ) Feminino ( ) Prefere não responder	( ) Fundamental Incompleto ( ) Fundamental Completo ( ) Ensino Médio Incompleto (X) Ensino Médio Completo ( ) Superior Incompleto ( ) Superior Completo ( ) Prefere não responder	(X) 18 a 30 anos ( ) 31 a 40 anos ( ) 41 a 50 anos ( ) 51 a 65 anos ( ) Mais de 65 anos ( ) Prefere não responder	(X) Solteiro (a) ( ) Casado (a) ( ) Divorciado (a) ( ) Viúvo (a) ( ) Prefere não responder	São Bento do Sapucaí S.P.

ITEM 03 – CARACTERÍSTICAS DA VIAGEM

Grupo de viagem ( ) Sozinho (a) ( ) Casal sem filhos ( ) Casal com filhos (X) Amigos ( ) Prefere não responder	**Acompanhantes** (Indicar quantidade) ( ) Menores de 18 anos (4) 18 a 30 anos (2) 31 a 40 anos ( ) 41 a 50 anos ( ) 51 a 65 anos ( ) Mais de 65 anos ( ) Prefere não responder	**Meio de transporte** (X) Automóvel próprio ( ) Automóvel alugado ( ) Motocicleta ( ) Ônibus / Van ( ) Lancha ou barco ( ) Outro ( ) Prefere não responder	**Você ou alguém do seu grupo de viagem é portador de necessidades especiais?** ( ) SIM (X) NÃO ( ) Prefere não responder	**Qual tipo de necessidades especiais?** ( ) Visual ( ) Auditiva ( ) Mental ( ) Física ( ) Múltipla ( ) Prefere não responder
Motivo da viagem (X) Lazer ( ) Saúde ( ) Trabalho / Negócios ( ) Estudos / Cursos ( ) Religioso ( ) Visitas (parentes/amigos) ( ) Congressos ( ) Prefere não responder	**Tempo de permanência na cidade?** ( ) 01 dia ( ) 02 dias (X) 03 dias ( ) 04 a 06 dias ( ) 01 semana ( ) Prefere não responder	**Local da Hospedagem** (X) Praia Richlieu ( ) Sales – Zona urbana ( ) Sales – Zona rural ( ) Baoba Pousada ( ) Cervinho ( ) P. Torres ( ) Resort da Ilha	**Meio de Hospedagem** ( ) Hotel / Resort ( ) Imóvel próprio casa ( ) Imóvel alugado casa ( ) Imóvel próprio rancho ( ) Imóvel alugado rancho ( ) Casa de familiares ( ) Prefere não responder	**Viagem organizada por agência de turismo?** ( ) SIM (X) NÃO ( ) Prefere não responder
Fonte de informações (X) Já conhecia o destino ( ) Feiras / eventos ( ) Amigos / parentes ( ) Agência de viagens ( ) Internet ( ) Outros ( ) Prefere não responder	**Atrativos visitados** ( ) Cemitério dos Esquecidos (X) Praia Richlieu (X) Praia Torres (X) Praia Cervinho ( ) Baoba ( ) Igreja Matriz (X) Praças ( ) Resort ( ) Outros ( ) Prefere não responder	**Atividades realizadas** ( ) Caminhadas ( ) Pedalada ( ) Pesca (X) Praia ( ) Passeio barco / lancha ( ) Passeio Jet ski (X) Banana Boat ( ) Casas noturnas (X) Bares e assemelhados ( ) Nenhuma ( ) Prefere não responder	**Você pretende voltar a visitar a cidade?** (X) SIM ( ) NÃO ( ) Prefere não responder	**Suas expectativas foram:** ( ) Superadas (X) Atendidas ( ) Decepcionadas ( ) Prefere não responder

ITEM 05 – NOTAS ATRIBUÍDAS (Atribuir nota de 01 a 10 em cada item)

Arborização	7	Hospitais	7	Preços praticados – Praias	9
Atrativos turísticos	9	Limpeza das praias	10	Receptivo	9
Bancos / Caixas eletrônicos	10	Limpeza urbana	10	Restaurantes	9
Comércio	10	Postos de informações	8	Rodovias de acesso	9
Conservação das praias	9	Postos de combustível	9	Sanitários públicos	9
Conservação das ruas	9	Postos de saúde	9	Segurança pública	9
Diversão noturna	7	Preços praticados – Comércio	9	Sinalização urbana	9
Estacionamentos	10	Preços praticados – Bares	9	Sinalização turística	9
Hospedagem	8	Preços praticados – Hospedagem		Outros:	

Seus comentários são muito importantes para melhorarmos as nossas ofertas turísticas. Você tem alguma sugestão ou crítica adicional?

Reservado à Secretaria Municipal de Turismo:

Data:	Entrevistador:	Jogo	Entrevistado:	

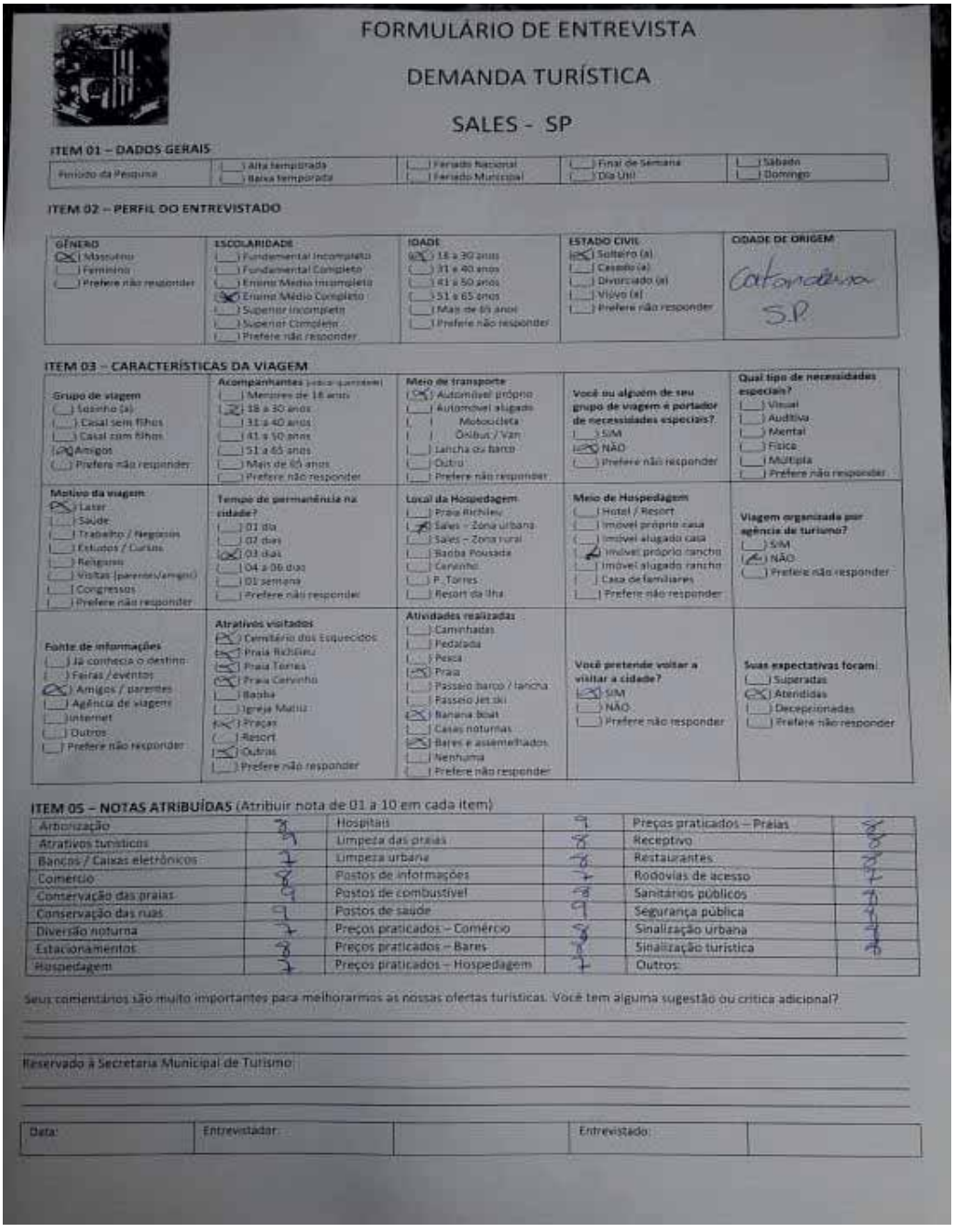

FORMULÁRIO DE ENTREVISTA

DEMANDA TURÍSTICA

SALES - SP

ITEM 01 – DADOS GERAIS

Período da Pesquisa					
	( ) Alta temporada ( ) Baixa temporada	( ) Feriado Nacional ( ) Feriado Municipal	( ) Final de Semana ( ) Dia Útil	( ) Sábado ( ) Domingo	

ITEM 02 – PERFIL DO ENTREVISTADO

GÊNERO	ESCOLARIDADE	IDADE	ESTADO CIVIL	CIDADE DE ORIGEM
(X) Masculino ( ) Feminino ( ) Prefere não responder	( ) Fundamental Incompleto ( ) Fundamental Completo ( ) Ensino Médio Incompleto (X) Ensino Médio Completo ( ) Superior Incompleto ( ) Superior Completo ( ) Prefere não responder	(X) 18 a 30 anos ( ) 31 a 40 anos ( ) 41 a 50 anos ( ) 51 a 65 anos ( ) Mais de 65 anos ( ) Prefere não responder	(X) Solteiro (a) ( ) Casado (a) ( ) Divorciado (a) ( ) Viúvo (a) ( ) Prefere não responder	Catanduva S.P

ITEM 03 – CARACTERÍSTICAS DA VIAGEM

Grupo de viagem ( ) Sozinho (a) ( ) Casal sem filhos ( ) Casal com filhos (X) Amigos ( ) Prefere não responder	**Acompanhantes** (pode ser citado) ( ) Menores de 18 anos (X) 18 a 30 anos ( ) 31 a 40 anos ( ) 41 a 50 anos ( ) 51 a 65 anos ( ) Mais de 65 anos ( ) Prefere não responder	**Meio de transporte** (X) Automóvel próprio ( ) Automóvel alugado ( ) Motocicleta ( ) Ônibus / Van ( ) Lancha ou barco ( ) Outro ( ) Prefere não responder	**Você ou alguém de seu grupo de viagem é portador de necessidades especiais?** ( ) SIM (X) NÃO ( ) Prefere não responder	**Qual tipo de necessidades especiais?** ( ) Visual ( ) Auditiva ( ) Mental ( ) Física ( ) Múltipla ( ) Prefere não responder
Motivo da viagem (X) Lazer ( ) Saúde ( ) Trabalho / Negócios ( ) Estudos / Cursos ( ) Religioso ( ) Visitas (parentes/amigos) ( ) Congressos ( ) Prefere não responder	**Tempo de permanência na cidade?** ( ) 01 dia ( ) 02 dias (X) 03 dias ( ) 04 a 06 dias ( ) 01 semana ( ) Prefere não responder	**Local da Hospedagem** ( ) Praia Richlieu (X) Sales – Zona urbana ( ) Sales – Zona rural ( ) Baoba Pousada ( ) Cervinho ( ) P. Torres ( ) Resort da Ilha	**Meio de Hospedagem** ( ) Hotel / Resort ( ) Imóvel próprio casa ( ) Imóvel alugado casa (X) Imóvel próprio rancho ( ) Imóvel alugado rancho ( ) Casa de familiares ( ) Prefere não responder	**Viagem organizada por agência de turismo?** ( ) SIM (X) NÃO ( ) Prefere não responder
Fonte de informações ( ) Já conhecia o destino ( ) Feiras /eventos (X) Amigos / parentes ( ) Agência de viagens ( ) Internet ( ) Outros ( ) Prefere não responder	**Atrativos visitados** (X) Cemitério dos Esquecidos (X) Praia Richlieu (X) Praia Torres (X) Praia Cervinho ( ) Baoba ( ) Igreja Matriz (X) Praças ( ) Resort (X) Outros ( ) Prefere não responder	**Atividades realizadas** ( ) Caminhadas ( ) Pedalada ( ) Pesca (X) Praia ( ) Passeio barco / lancha ( ) Passeio Jet ski (X) Banana boat ( ) Casas noturnas (X) Bares e assemelhados ( ) Nenhuma ( ) Prefere não responder	**Você pretende voltar a visitar a cidade?** (X) SIM ( ) NÃO ( ) Prefere não responder	**Suas expectativas foram:** ( ) Superadas (X) Atendidas ( ) Decepcionadas ( ) Prefere não responder

ITEM 05 – NOTAS ATRIBUÍDAS (Atribuir nota de 01 a 10 em cada item)

Arborização	8	Hospitais	9	Preços praticados – Praias	8
Atrativos turísticos	9	Limpeza das praias	8	Receptivo	8
Bancos / Caixas eletrônicos	7	Limpeza urbana	6	Restaurantes	8
Comércio	8	Postos de informações	7	Rodovias de acesso	8
Conservação das praias	9	Postos de combustível	8	Sanitários públicos	7
Conservação das ruas	9	Postos de saúde	9	Segurança pública	7
Diversão noturna	7	Preços praticados – Comércio	8	Sinalização urbana	7
Estacionamentos	8	Preços praticados – Bares	8	Sinalização turística	8
Hospedagem	7	Preços praticados – Hospedagem	7	Outros:	

Seus comentários são muito importantes para melhorarmos as nossas ofertas turísticas. Você tem alguma sugestão ou crítica adicional?

Reservado à Secretaria Municipal de Turismo:

Data:	Entrevistador:		Entrevistado:	

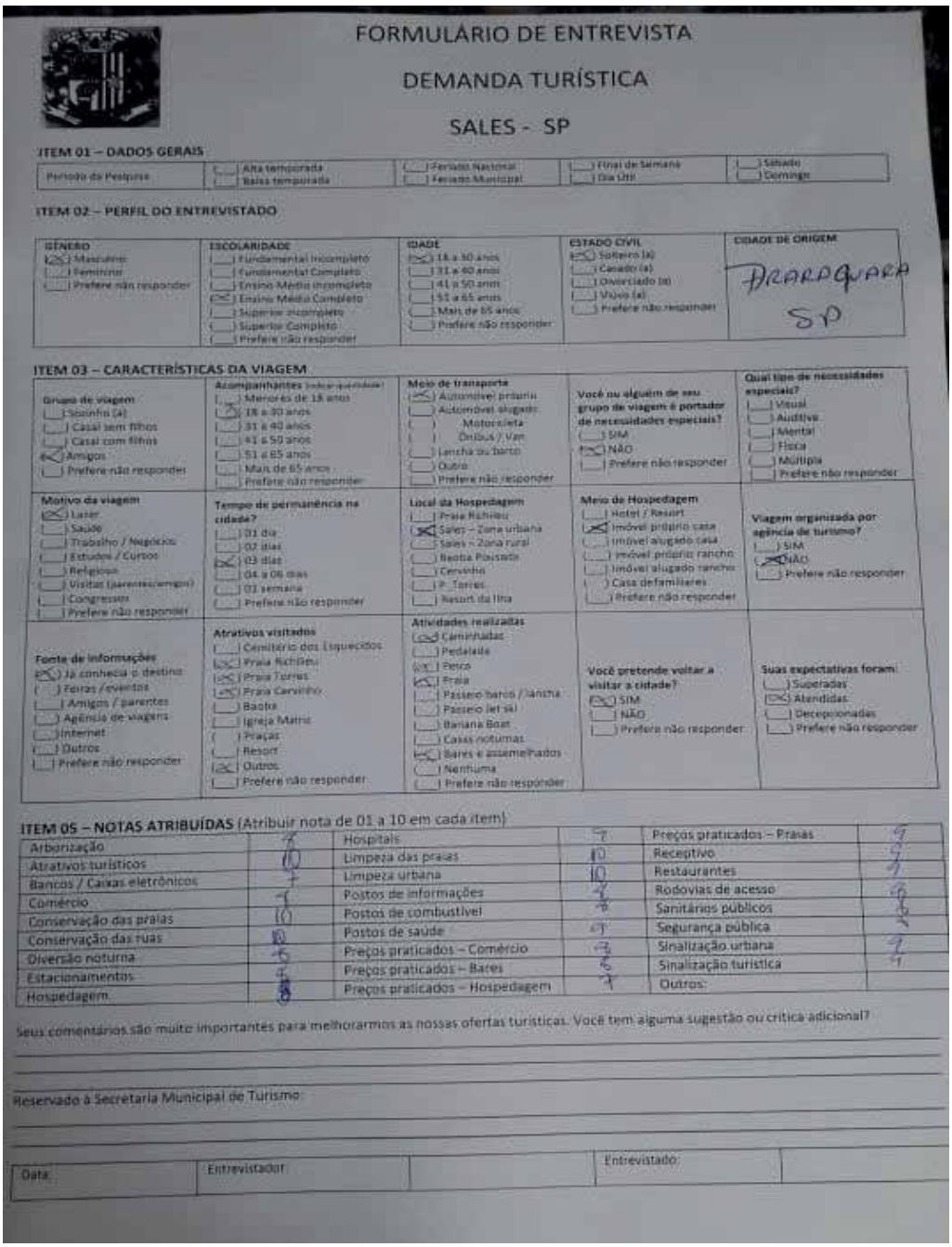

FORMULÁRIO DE ENTREVISTA

DEMANDA TURÍSTICA

SALES - SP

ITEM 01 – DADOS GERAIS

Período da Pesquisa	Alta temporada / Baixa temporada	Feriado Nacional / Feriado Municipal	Final de Semana / Dia Útil	Sábado / Domingo

ITEM 02 – PERFIL DO ENTREVISTADO

GÊNERO	ESCOLARIDADE	IDADE	ESTADO CIVIL	CIDADE DE ORIGEM
(X) Masculino ( ) Feminino ( ) Prefere não responder	( ) Fundamental Incompleto ( ) Fundamental Completo ( ) Ensino Médio Incompleto (X) Ensino Médio Completo ( ) Superior Incompleto ( ) Superior Completo ( ) Prefere não responder	(X) 18 a 30 anos ( ) 31 a 40 anos ( ) 41 a 50 anos ( ) 51 a 65 anos ( ) Mais de 65 anos ( ) Prefere não responder	(X) Solteiro (a) ( ) Casado (a) ( ) Divorciado (a) ( ) Viúvo (a) ( ) Prefere não responder	DRACENA SP

ITEM 03 – CARACTERÍSTICAS DA VIAGEM

Grupo de viagem	Acompanhantes (Indicar quantidade)	Meio de transporte	Você ou alguém de seu grupo de viagem é portador de necessidades especiais?	Qual tipo de necessidades especiais?
( ) Sozinho (a) ( ) Casal sem filhos ( ) Casal com filhos (X) Amigos ( ) Prefere não responder	( ) Menores de 18 anos (X) 18 a 30 anos ( ) 31 a 40 anos ( ) 41 a 50 anos ( ) 51 a 65 anos ( ) Mais de 65 anos ( ) Prefere não responder	(X) Automóvel próprio ( ) Automóvel alugado ( ) Motocicleta ( ) Ônibus / Van ( ) Lancha ou barco ( ) Outro ( ) Prefere não responder	( ) SIM (X) NÃO ( ) Prefere não responder	( ) Visual ( ) Auditiva ( ) Mental ( ) Física ( ) Múltipla ( ) Prefere não responder
Motivo da viagem	**Tempo de permanência na cidade?**	**Local da Hospedagem**	**Meio de Hospedagem**	**Viagem organizada por agência de turismo?**
(X) Lazer ( ) Saúde ( ) Trabalho / Negócios ( ) Estudos / Cursos ( ) Religioso ( ) Visitas (parentes/amigos) ( ) Congressos ( ) Prefere não responder	( ) 01 dia ( ) 02 dias (X) 03 dias ( ) 04 a 06 dias ( ) 01 semana ( ) Prefere não responder	( ) Praia Richieu (X) Sales – Zona urbana ( ) Sales – Zona rural ( ) Beata Pousada ( ) Cervinho ( ) P. Torres ( ) Resort da Ilha	( ) Hotel / Resort (X) Imóvel próprio casa ( ) Imóvel alugado casa ( ) Imóvel próprio rancho ( ) Imóvel alugado rancho ( ) Casa de familiares ( ) Prefere não responder	( ) SIM (X) NÃO ( ) Prefere não responder
Fonte de informações	**Atrativos visitados**	**Atividades realizadas**	**Você pretende voltar a visitar a cidade?**	**Suas expectativas foram:**
(X) Já conhecia o destino ( ) Feiras / eventos ( ) Amigos / parentes ( ) Agência de viagens ( ) Internet ( ) Outros ( ) Prefere não responder	( ) Cemitério dos Esquecidos (X) Praia Richieu (X) Praia Torres (X) Praia Cervinho ( ) Bacia ( ) Igreja Matriz ( ) Praças ( ) Resort (X) Outros ( ) Prefere não responder	(X) Caminhadas ( ) Pedalada (X) Pesca (X) Praia ( ) Passeio barco / lancha ( ) Passeio jet ski ( ) Banana Boat ( ) Casas noturnas (X) Bares e assemelhados ( ) Nenhuma ( ) Prefere não responder	(X) SIM ( ) NÃO ( ) Prefere não responder	( ) Superadas (X) Atendidas ( ) Decepcionadas ( ) Prefere não responder

ITEM 05 – NOTAS ATRIBUÍDAS (Atribuir nota de 01 a 10 em cada item)

Arborização	7	Hospitais	7	Preços praticados – Praias	9
Atrativos turísticos	10	Limpeza das praias	10	Receptivo	9
Bancos / Caixas eletrônicos	7	Limpeza urbana	10	Restaurantes	9
Comércio	7	Postos de informações	8	Rodovias de acesso	9
Conservação das praias	10	Postos de combustível	8	Sanitários públicos	9
Conservação das ruas	10	Postos de saúde	9	Segurança pública	9
Diversão noturna	6	Preços praticados – Comércio	8	Sinalização urbana	9
Estacionamentos	7	Preços praticados – Bares	8	Sinalização turística	9
Hospedagem	8	Preços praticados – Hospedagem	9	Outros:	

Seus comentários são muito importantes para melhorarmos as nossas ofertas turísticas. Você tem alguma sugestão ou crítica adicional?

Reservado à Secretaria Municipal de Turismo

Data:	Entrevistador:		Entrevistado:	

209

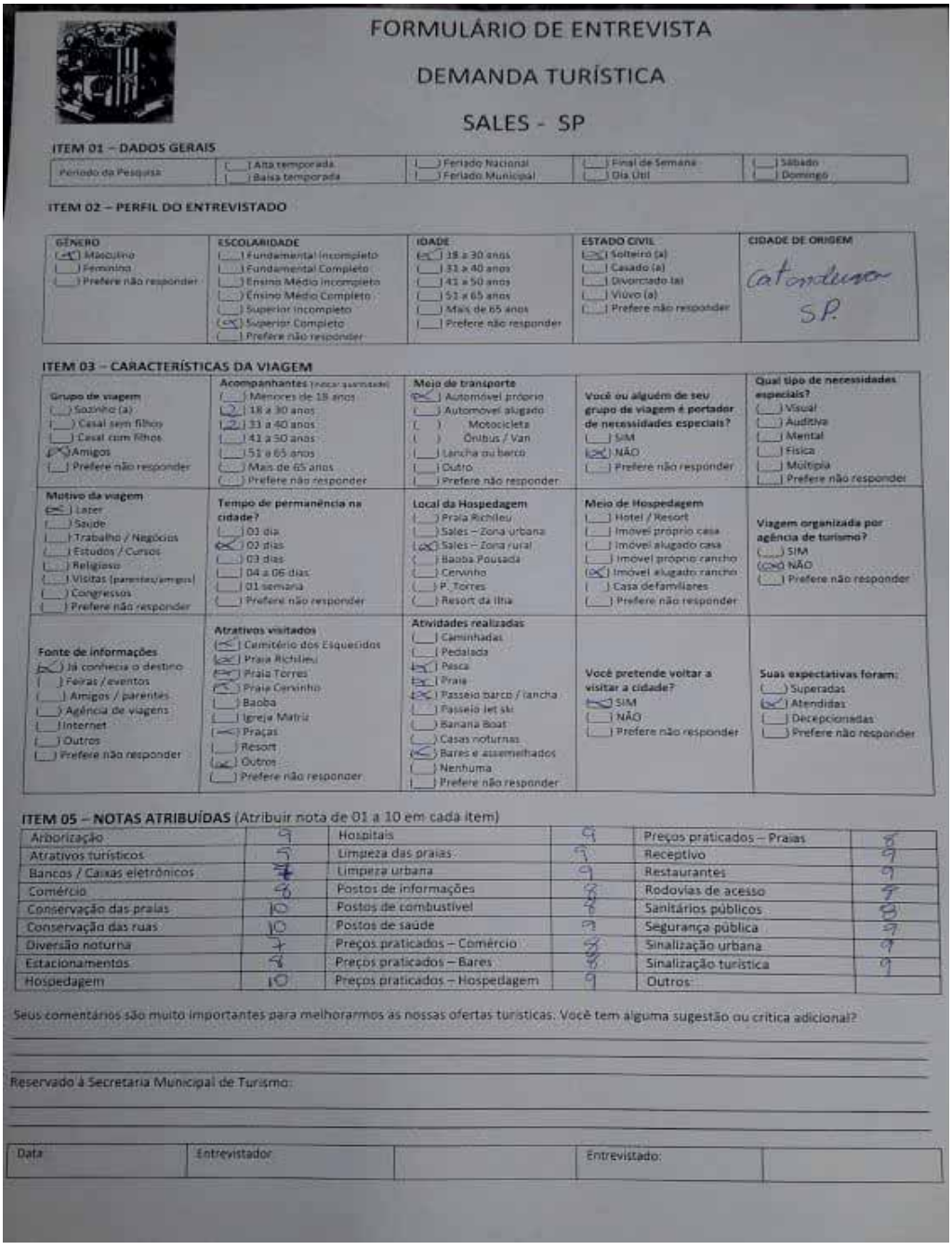

FORMULÁRIO DE ENTREVISTA

DEMANDA TURÍSTICA

SALES - SP

ITEM 01 – DADOS GERAIS

Período da Pesquisa	( ) Alta temporada ( ) Baixa temporada	( ) Feriado Nacional ( ) Feriado Municipal	( ) Final de Semana ( ) Dia Útil	( ) Sábado ( ) Domingo

ITEM 02 – PERFIL DO ENTREVISTADO

GÊNERO	ESCOLARIDADE	IDADE	ESTADO CIVIL	CIDADE DE ORIGEM
(X) Masculino ( ) Feminino ( ) Prefere não responder	( ) Fundamental Incompleto ( ) Fundamental Completo ( ) Ensino Médio Incompleto ( ) Ensino Médio Completo ( ) Superior Incompleto (X) Superior Completo ( ) Prefere não responder	(X) 18 a 30 anos ( ) 31 a 40 anos ( ) 41 a 50 anos ( ) 51 a 65 anos ( ) Mais de 65 anos ( ) Prefere não responder	(X) Solteiro (a) ( ) Casado (a) ( ) Divorciado (a) ( ) Viúvo (a) ( ) Prefere não responder	Catanduva S.P.

ITEM 03 – CARACTERÍSTICAS DA VIAGEM

Grupo de viagem	Acompanhantes (Incluir quantidade)	Meio de transporte	Você ou alguém de seu grupo de viagem é portador de necessidades especiais?	Qual tipo de necessidades especiais?
( ) Sozinho (a) ( ) Casal sem filhos ( ) Casal com filhos (X) Amigos ( ) Prefere não responder	( ) Menores de 18 anos (2) 18 a 30 anos (2) 31 a 40 anos ( ) 41 a 50 anos ( ) 51 a 65 anos ( ) Mais de 65 anos ( ) Prefere não responder	(X) Automóvel próprio ( ) Automóvel alugado ( ) Motocicleta ( ) Ônibus / Van ( ) Lancha ou barco ( ) Outro ( ) Prefere não responder	( ) SIM (X) NÃO ( ) Prefere não responder	( ) Visual ( ) Auditiva ( ) Mental ( ) Física ( ) Múltipla ( ) Prefere não responder

Motivo da viagem	Tempo de permanência na cidade?	Local da Hospedagem	Meio de Hospedagem	Viagem organizada por agência de turismo?
(X) Lazer ( ) Saúde ( ) Trabalho / Negócios ( ) Estudos / Cursos ( ) Religioso ( ) Visitas (parentes/amigos) ( ) Congressos ( ) Prefere não responder	( ) 01 dia (X) 02 dias ( ) 03 dias ( ) 04 a 06 dias ( ) 01 semana ( ) Prefere não responder	( ) Praia Richlieu ( ) Sales – Zona urbana (X) Sales – Zona rural ( ) Baoba Pousada ( ) Cervinho ( ) P_Torres ( ) Resort da Ilha	( ) Hotel / Resort ( ) Imóvel próprio casa ( ) Imóvel alugado casa ( ) Imóvel próprio rancho (X) Imóvel alugado rancho ( ) Casa de familiares ( ) Prefere não responder	( ) SIM (X) NÃO ( ) Prefere não responder

Fonte de informações	Atrativos visitados	Atividades realizadas	Você pretende voltar a visitar a cidade?	Suas expectativas foram:
(X) Já conhecia o destino ( ) Feiras / eventos ( ) Amigos / parentes ( ) Agência de viagens ( ) Internet ( ) Outros ( ) Prefere não responder	(X) Cemitério dos Esquecidos (X) Praia Richlieu (X) Praia Torres (X) Praia Cervinho ( ) Baoba ( ) Igreja Matriz (X) Praças ( ) Resort (X) Outros ( ) Prefere não responder	( ) Caminhadas ( ) Pedalada (X) Pesca (X) Praia (X) Passeio barco / lancha ( ) Passeio Jet ski ( ) Banana Boat ( ) Casas noturnas (X) Bares e assemelhados ( ) Nenhuma ( ) Prefere não responder	(X) SIM ( ) NÃO ( ) Prefere não responder	( ) Superadas (X) Atendidas ( ) Decepcionadas ( ) Prefere não responder

ITEM 05 – NOTAS ATRIBUÍDAS (Atribuir nota de 01 a 10 em cada item)

Arborização	9	Hospitais	9	Preços praticados – Praias	8
Atrativos turísticos	9	Limpeza das praias	9	Receptivo	9
Bancos / Caixas eletrônicos	7	Limpeza urbana	9	Restaurantes	9
Comércio	6	Postos de informações	8	Rodovias de acesso	7
Conservação das praias	10	Postos de combustível	8	Sanitários públicos	8
Conservação das ruas	10	Postos de saúde	9	Segurança pública	9
Diversão noturna	7	Preços praticados – Comércio	8	Sinalização urbana	9
Estacionamentos	8	Preços praticados – Bares	8	Sinalização turística	9
Hospedagem	10	Preços praticados – Hospedagem	9	Outros:	

Seus comentários são muito importantes para melhorarmos as nossas ofertas turísticas. Você tem alguma sugestão ou crítica adicional?

Reservado à Secretaria Municipal de Turismo:

Data	Entrevistador		Entrevistado:	

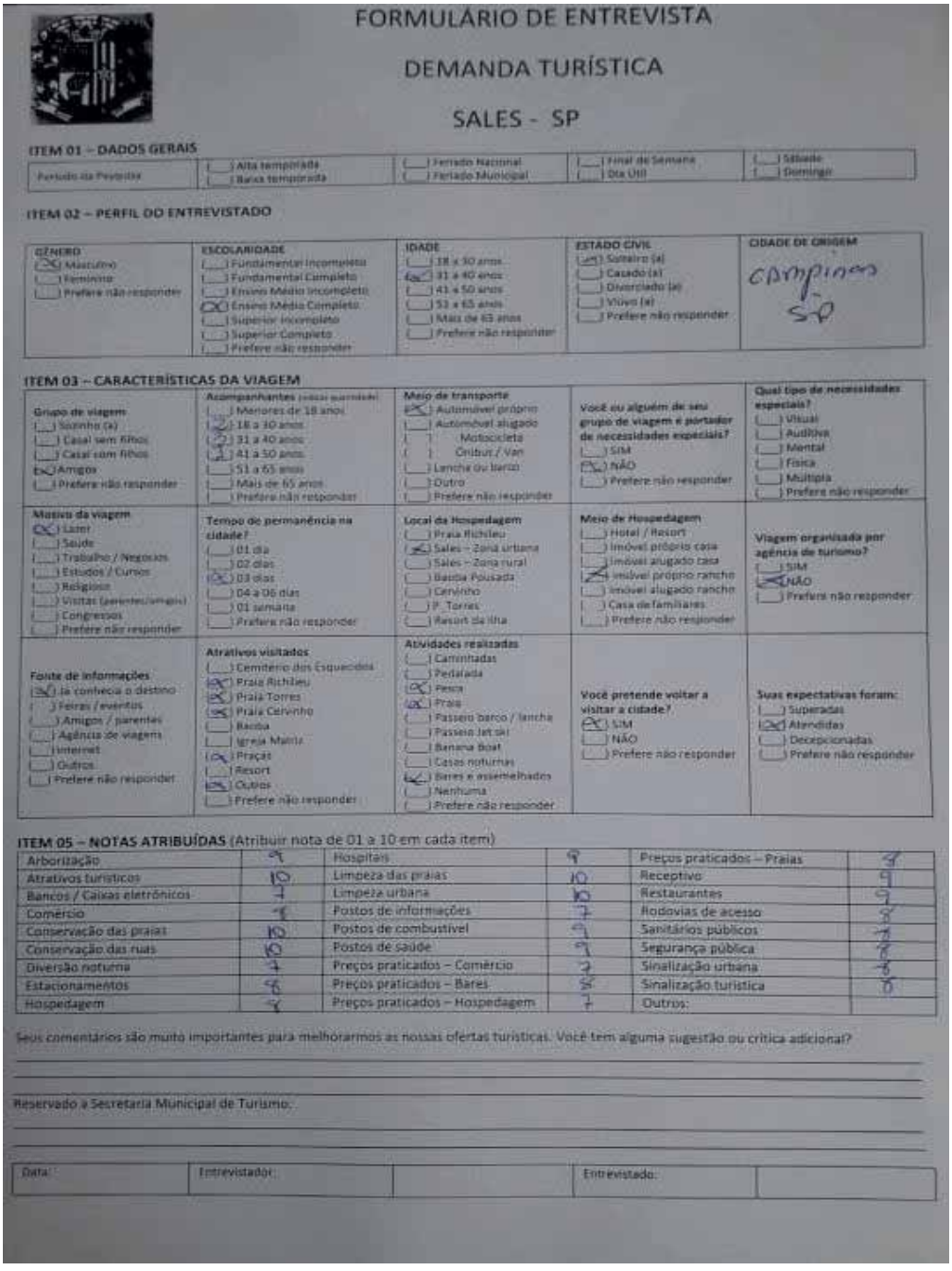

FORMULÁRIO DE ENTREVISTA

DEMANDA TURÍSTICA

SALES - SP

ITEM 01 – DADOS GERAIS

Período da Pesquisa	( ) Alta temporada ( ) Baixa temporada	( ) Feriado Nacional ( ) Feriado Municipal	( ) Final de Semana ( ) Dia Útil	( ) Sábado ( ) Domingo

ITEM 02 – PERFIL DO ENTREVISTADO

GÊNERO	ESCOLARIDADE	IDADE	ESTADO CIVIL	CIDADE DE ORIGEM
(X) Masculino ( ) Feminino ( ) Prefere não responder	( ) Fundamental Incompleto ( ) Fundamental Completo ( ) Ensino Médio Incompleto (X) Ensino Médio Completo ( ) Superior Incompleto ( ) Superior Completo ( ) Prefere não responder	( ) 18 a 30 anos (X) 31 a 40 anos ( ) 41 a 50 anos ( ) 51 a 65 anos ( ) Mais de 65 anos ( ) Prefere não responder	(X) Solteiro (a) ( ) Casado (a) ( ) Divorciado (a) ( ) Viúvo (a) ( ) Prefere não responder	campinas SP

ITEM 03 – CARACTERÍSTICAS DA VIAGEM

Grupo de viagem	Acompanhantes (pessoas que viajam)	Meio de transporte	Você ou alguém de seu grupo de viagem é portador de necessidades especiais?	Qual tipo de necessidades especiais?
( ) Sozinho (a) ( ) Casal sem filhos ( ) Casal com filhos (X) Amigos ( ) Prefere não responder	( ) Menores de 18 anos (X) 18 a 30 anos (X) 31 a 40 anos ( ) 41 a 50 anos ( ) 51 a 65 anos ( ) Mais de 65 anos ( ) Prefere não responder	(X) Automóvel próprio ( ) Automóvel alugado ( ) Motocicleta ( ) Ônibus / Van ( ) Lancha ou barco ( ) Outro ( ) Prefere não responder	( ) SIM (X) NÃO ( ) Prefere não responder	( ) Visual ( ) Auditiva ( ) Mental ( ) Física ( ) Múltipla ( ) Prefere não responder

Motivo da viagem	Tempo de permanência na cidade?	Local da Hospedagem	Meio de Hospedagem	Viagem organizada por agência de turismo?
(X) Lazer ( ) Saúde ( ) Trabalho / Negócios ( ) Estudos / Cursos ( ) Religioso ( ) Visitas (parentes/amigos) ( ) Congressos ( ) Prefere não responder	( ) 01 dia ( ) 02 dias (X) 03 dias ( ) 04 a 06 dias ( ) 01 semana ( ) Prefere não responder	( ) Praia Richlieu (X) Sales – Zona urbana ( ) Sales – Zona rural ( ) Barra Pousada ( ) Cervinho ( ) P. Torres ( ) Resort da Ilha	( ) Hotel / Resort ( ) Imóvel próprio casa ( ) Imóvel alugado casa (X) Imóvel próprio rancho ( ) Imóvel alugado rancho ( ) Casa de familiares ( ) Prefere não responder	( ) SIM (X) NÃO ( ) Prefere não responder

Fonte de informações	Atrativos visitados	Atividades realizadas	Você pretende voltar a visitar a cidade?	Suas expectativas foram:
(X) Já conhecia o destino ( ) Feiras / eventos ( ) Amigos / parentes ( ) Agência de viagens ( ) Internet ( ) Outros ( ) Prefere não responder	( ) Cemitério dos Esquecidos (X) Praia Richlieu (X) Praia Torres (X) Praia Cervinho ( ) Barra ( ) Igreja Matriz (X) Praça ( ) Resort (X) Outros ( ) Prefere não responder	( ) Caminhadas ( ) Pedalada (X) Pesca (X) Praia ( ) Passeio barco / lancha ( ) Passeio Jet ski ( ) Banana Boat ( ) Casas noturnas (X) Bares e assemelhados ( ) Nenhuma ( ) Prefere não responder	(X) SIM ( ) NÃO ( ) Prefere não responder	( ) Superadas (X) Atendidas ( ) Decepcionadas ( ) Prefere não responder

ITEM 05 – NOTAS ATRIBUÍDAS (Atribuir nota de 01 a 10 em cada item)

Arborização	9	Hospitais	9	Preços praticados – Praias	8
Atrativos turísticos	10	Limpeza das praias	10	Receptivo	9
Bancos / Caixas eletrônicos	7	Limpeza urbana	10	Restaurantes	9
Comércio	8	Postos de informações	7	Rodovias de acesso	8
Conservação das praias	10	Postos de combustível	9	Sanitários públicos	7
Conservação das ruas	10	Postos de saúde	9	Segurança pública	8
Diversão noturna	7	Preços praticados – Comércio	7	Sinalização urbana	8
Estacionamentos	8	Preços praticados – Bares	8	Sinalização turística	10
Hospedagem	8	Preços praticados – Hospedagem	7	Outros:	

Seus comentários são muito importantes para melhorarmos as nossas ofertas turísticas. Você tem alguma sugestão ou crítica adicional?

Reservado a Secretaria Municipal de Turismo:

Data:	Entrevistador:		Entrevistado:	

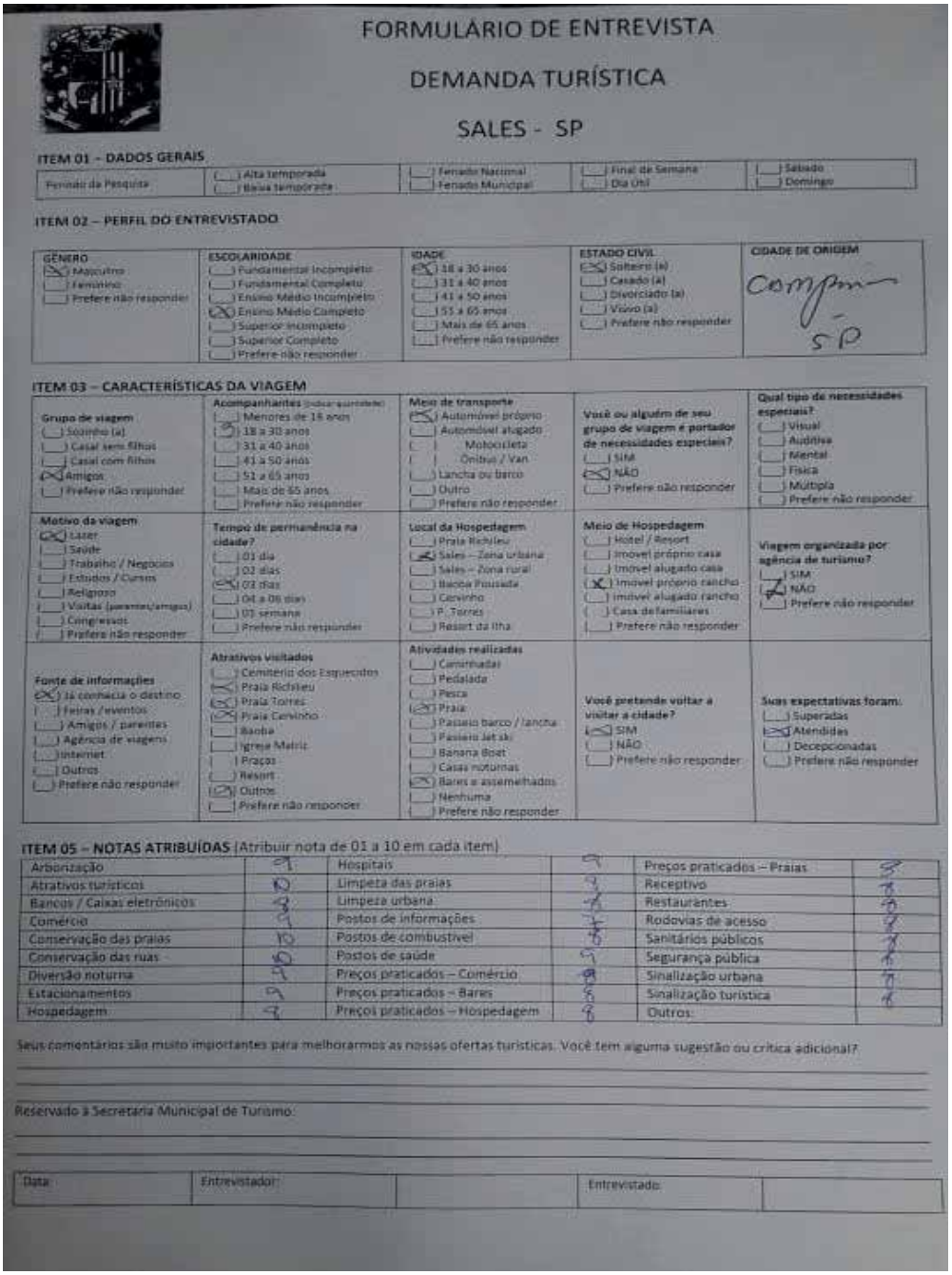

FORMULÁRIO DE ENTREVISTA

DEMANDA TURÍSTICA

SALES - SP

ITEM 01 – DADOS GERAIS

Período da Pesquisa	( ) Alta temporada ( ) Baixa temporada	( ) Feriado Nacional ( ) Feriado Municipal	( ) Final de Semana ( ) Dia Útil	( ) Sábado ( ) Domingo

ITEM 02 – PERFIL DO ENTREVISTADO

GÊNERO	ESCOLARIDADE	IDADE	ESTADO CIVIL	CIDADE DE ORIGEM
(X) Masculino ( ) Feminino ( ) Prefere não responder	( ) Fundamental Incompleto ( ) Fundamental Completo ( ) Ensino Médio Incompleto (X) Ensino Médio Completo ( ) Superior Incompleto ( ) Superior Completo ( ) Prefere não responder	(X) 18 a 30 anos ( ) 31 a 40 anos ( ) 41 a 50 anos ( ) 55 a 65 anos ( ) Mais de 65 anos ( ) Prefere não responder	(X) Solteiro (a) ( ) Casado (a) ( ) Divorciado (a) ( ) Viúvo (a) ( ) Prefere não responder	Campinas - SP

ITEM 03 – CARACTERÍSTICAS DA VIAGEM

Grupo de viagem	Acompanhantes (Indicar quantidade)	Meio de transporte	Você ou alguém de seu grupo de viagem é portador de necessidades especiais?	Qual tipo de necessidades especiais?
( ) Sozinho (a) ( ) Casal sem filhos ( ) Casal com filhos (X) Amigos ( ) Prefere não responder	( ) Menores de 18 anos (3) 18 a 30 anos ( ) 31 a 40 anos ( ) 41 a 50 anos ( ) 51 a 65 anos ( ) Mais de 65 anos ( ) Prefere não responder	(X) Automóvel próprio ( ) Automóvel alugado ( ) Motocicleta ( ) Ônibus / Van ( ) Lancha ou barco ( ) Outro ( ) Prefere não responder	( ) SIM (X) NÃO ( ) Prefere não responder	( ) Visual ( ) Auditiva ( ) Mental ( ) Física ( ) Múltipla ( ) Prefere não responder

Motivo da viagem	Tempo de permanência na cidade?	Local da Hospedagem	Meio de Hospedagem	Viagem organizada por agência de turismo?
(X) Lazer ( ) Saúde ( ) Trabalho / Negócios ( ) Estudos / Cursos ( ) Religioso ( ) Visitas (parentes/amigos) ( ) Congressos ( ) Prefere não responder	( ) 01 dia ( ) 02 dias (X) 03 dias ( ) 04 a 06 dias ( ) 01 semana ( ) Prefere não responder	( ) Praia Richlieu (X) Sales – Zona urbana ( ) Sales – Zona rural ( ) Bacia Pousada ( ) Cervinho ( ) P. Torres ( ) Resort da Ilha	( ) Hotel / Resort ( ) Imóvel próprio casa ( ) Imóvel alugado casa (X) Imóvel próprio rancho ( ) Imóvel alugado rancho ( ) Casa de familiares ( ) Prefere não responder	( ) SIM (X) NÃO ( ) Prefere não responder

Fonte de informações	Atrativos visitados	Atividades realizadas	Você pretende voltar a visitar a cidade?	Suas expectativas foram:
(X) Já conhecia o destino ( ) Feiras /eventos ( ) Amigos / parentes ( ) Agência de viagens ( ) Internet ( ) Outros ( ) Prefere não responder	( ) Cemitério dos Esquecidos (X) Praia Richlieu (X) Praia Torres (X) Praia Cervinho ( ) Baoba ( ) Igreja Matriz ( ) Praças ( ) Resort (X) Outros ( ) Prefere não responder	( ) Caminhadas ( ) Pedalada ( ) Pesca (X) Praia ( ) Passeio barco / lancha ( ) Passeio Jet ski ( ) Banana Boat ( ) Casas noturnas (X) Bares e assemelhados ( ) Nenhuma ( ) Prefere não responder	(X) SIM ( ) NÃO ( ) Prefere não responder	( ) Superadas (X) Atendidas ( ) Decepcionadas ( ) Prefere não responder

ITEM 05 – NOTAS ATRIBUÍDAS (Atribuir nota de 01 a 10 em cada item)

Arborização	9	Hospitais	9	Preços praticados – Praias	8
Atrativos turísticos	10	Limpeza das praias	9	Receptivo	8
Bancos / Caixas eletrônicos	8	Limpeza urbana	8	Restaurantes	9
Comércio	9	Postos de informações	7	Rodovias de acesso	8
Conservação das praias	10	Postos de combustível	8	Sanitários públicos	8
Conservação das ruas	9	Postos de saúde	5	Segurança pública	8
Diversão noturna	9	Preços praticados – Comércio	9	Sinalização urbana	9
Estacionamentos	9	Preços praticados – Bares	8	Sinalização turística	8
Hospedagem	9	Preços praticados – Hospedagem	9	Outros:	

Seus comentários são muito importantes para melhorarmos as nossas ofertas turísticas. Você tem alguma sugestão ou crítica adicional?

Reservado à Secretaria Municipal de Turismo:

Data:	Entrevistador:		Entrevistado:	

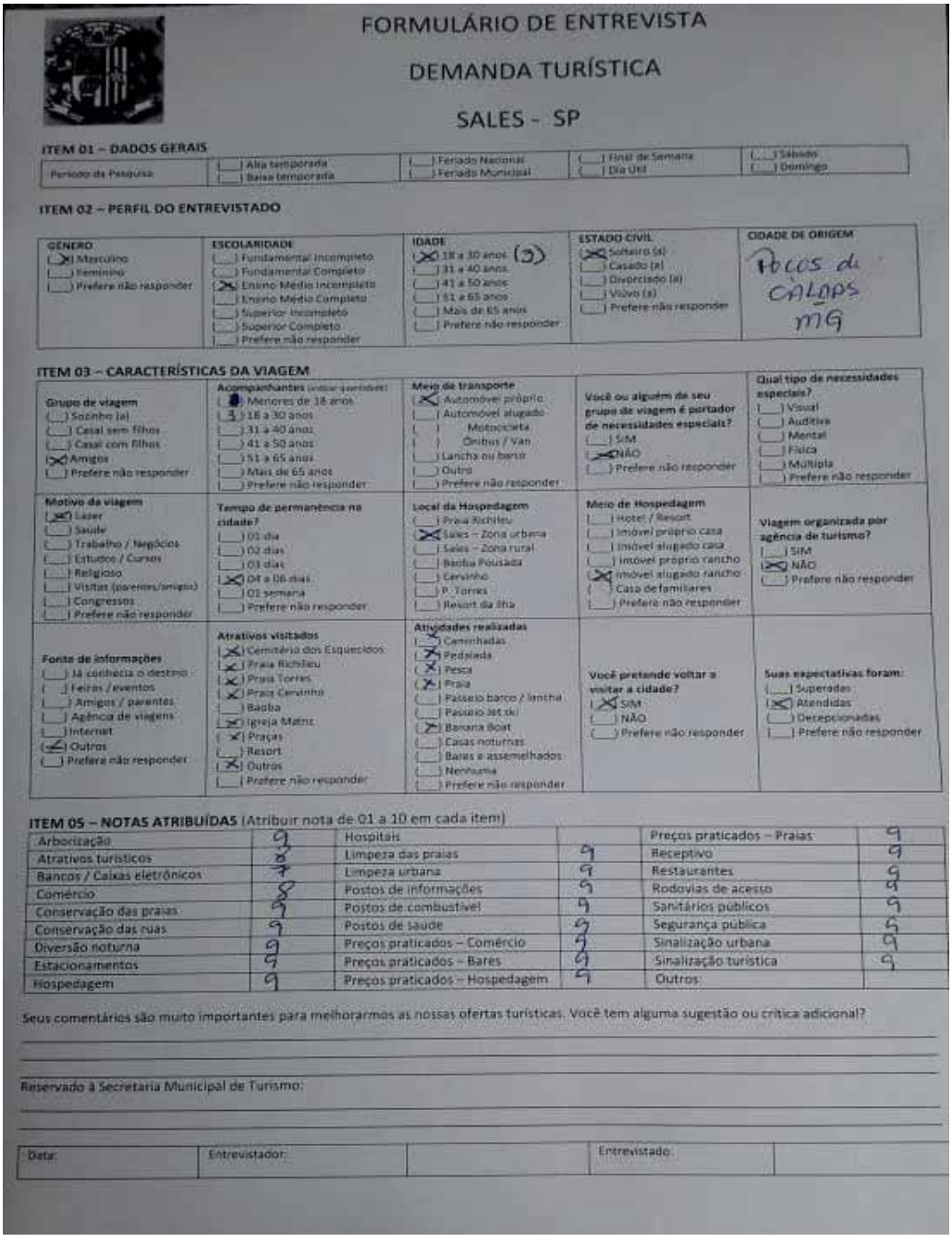

FORMULÁRIO DE ENTREVISTA

DEMANDA TURÍSTICA

SALES - SP

ITEM 01 – DADOS GERAIS

Período da Pesquisa	( ) Alta temporada ( ) Baixa temporada	( ) Feriado Nacional ( ) Feriado Municipal	( ) Final de Semana ( ) Dia Útil	( ) Sábado ( ) Domingo

ITEM 02 – PERFIL DO ENTREVISTADO

GÊNERO	ESCOLARIDADE	IDADE	ESTADO CIVIL	CIDADE DE ORIGEM
(X) Masculino ( ) Feminino ( ) Prefere não responder	( ) Fundamental Incompleto ( ) Fundamental Completo (X) Ensino Médio Incompleto ( ) Ensino Médio Completo ( ) Superior Incompleto ( ) Superior Completo ( ) Prefere não responder	(X) 18 a 30 anos (3) ( ) 31 a 40 anos ( ) 41 a 50 anos ( ) 51 a 65 anos ( ) Mais de 65 anos ( ) Prefere não responder	(X) Solteiro (a) ( ) Casado (a) ( ) Divorciado (a) ( ) Viúvo (a) ( ) Prefere não responder	Poços de Caldas MG

ITEM 03 – CARACTERÍSTICAS DA VIAGEM

Grupo de viagem	Acompanhantes (indicar quantidade)	Meio de transporte	Você ou alguém de seu grupo de viagem é portador de necessidades especiais?	Qual tipo de necessidades especiais?
( ) Sozinho (a) ( ) Casal sem filhos ( ) Casal com filhos (X) Amigos ( ) Prefere não responder	(1) Menores de 18 anos (3) 18 a 30 anos ( ) 31 a 40 anos ( ) 41 a 50 anos ( ) 51 a 65 anos ( ) Mais de 65 anos ( ) Prefere não responder	(X) Automóvel próprio ( ) Automóvel alugado ( ) Motocicleta ( ) Ônibus / Van ( ) Lancha ou barco ( ) Outro ( ) Prefere não responder	( ) SIM (X) NÃO ( ) Prefere não responder	( ) Visual ( ) Auditiva ( ) Mental ( ) Física ( ) Múltipla ( ) Prefere não responder
Motivo da viagem (X) Lazer ( ) Saúde ( ) Trabalho / Negócios ( ) Estudos / Cursos ( ) Religioso ( ) Visitas (parentes/amigos) ( ) Congressos ( ) Prefere não responder	**Tempo de permanência na cidade?** ( ) 01 dia ( ) 02 dias ( ) 03 dias (X) 04 a 06 dias ( ) 01 semana ( ) Prefere não responder	**Local da Hospedagem** ( ) Praia Richlieu (X) Sales – Zona urbana ( ) Sales – Zona rural ( ) Baoba Pousada ( ) Cervinho ( ) P. Torres ( ) Resort da Ilha	**Meio de Hospedagem** ( ) Hotel / Resort ( ) Imóvel próprio casa ( ) Imóvel alugado casa ( ) Imóvel próprio rancho (X) Imóvel alugado rancho ( ) Casa de familiares ( ) Prefere não responder	**Viagem organizada por agência de turismo?** ( ) SIM (X) NÃO ( ) Prefere não responder
Fonte de informações ( ) Já conhecia o destino ( ) Feiras / eventos ( ) Amigos / parentes ( ) Agência de viagens ( ) Internet (X) Outros ( ) Prefere não responder	**Atrativos visitados** (X) Cemitério dos Esquecidos (X) Praia Richlieu (X) Praia Torres (X) Praia Cervinho ( ) Baoba (X) Igreja Matriz (X) Praças ( ) Resort (X) Outros ( ) Prefere não responder	**Atividades realizadas** (X) Caminhadas (X) Pedalada (X) Pesca (X) Praia ( ) Passeio barco / lancha ( ) Passeio Jet ski (X) Banana Boat ( ) Casas noturnas ( ) Bares e assemelhados ( ) Nenhuma ( ) Prefere não responder	**Você pretende voltar a visitar a cidade?** (X) SIM ( ) NÃO ( ) Prefere não responder	**Suas expectativas foram:** ( ) Superadas (X) Atendidas ( ) Decepcionadas ( ) Prefere não responder

ITEM 05 – NOTAS ATRIBUÍDAS (Atribuir nota de 01 a 10 em cada item)

Arborização	9	Hospitais		Preços praticados – Praias	9
Atrativos turísticos	9	Limpeza das praias	9	Receptivo	9
Bancos / Caixas eletrônicos	7	Limpeza urbana	9	Restaurantes	9
Comércio	8	Postos de informações	9	Rodovias de acesso	9
Conservação das praias	9	Postos de combustível	9	Sanitários públicos	9
Conservação das ruas	9	Postos de saúde	9	Segurança pública	5
Diversão noturna	9	Preços praticados – Comércio	9	Sinalização urbana	9
Estacionamentos	9	Preços praticados – Bares	9	Sinalização turística	9
Hospedagem	9	Preços praticados – Hospedagem	9	Outros:	

Seus comentários são muito importantes para melhorarmos as nossas ofertas turísticas. Você tem alguma sugestão ou crítica adicional?

Reservado à Secretaria Municipal de Turismo:

Data:	Entrevistador:		Entrevistado:	

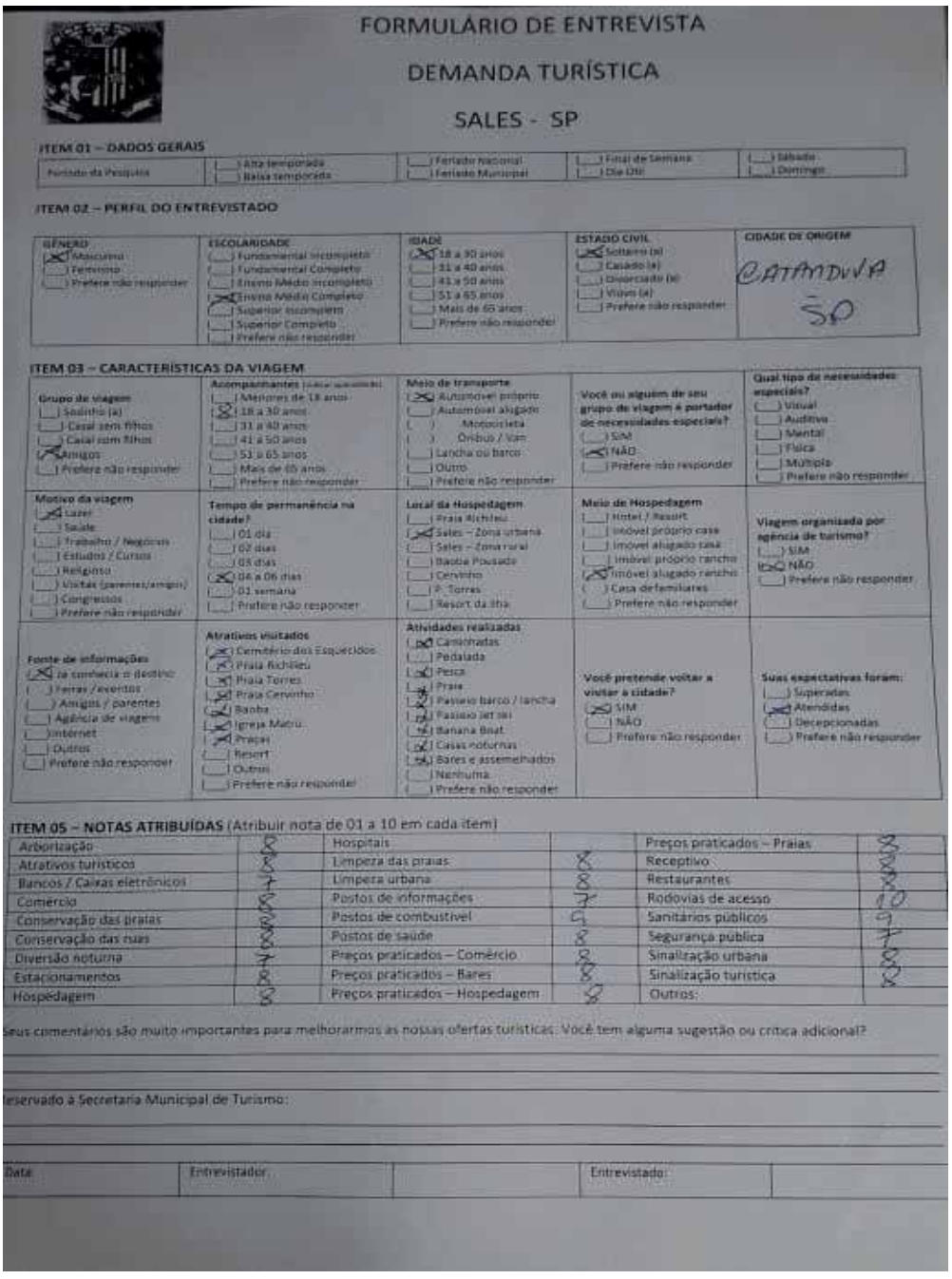

FORMULÁRIO DE ENTREVISTA

DEMANDA TURÍSTICA

SALES - SP

ITEM 01 – DADOS GERAIS

Período da Pesquisa				
	( ) Alta temporada ( ) Baixa temporada	( ) Feriado Nacional ( ) Feriado Municipal	( ) Final de Semana ( ) Dia Útil	( ) Sábado ( ) Domingo

ITEM 02 – PERFIL DO ENTREVISTADO

GÊNERO	ESCOLARIDADE	IDADE	ESTADO CIVIL	CIDADE DE ORIGEM
(X) Masculino ( ) Feminino ( ) Prefere não responder	( ) Fundamental incompleto ( ) Fundamental Completo ( ) Ensino Médio incompleto (X) Ensino Médio Completo ( ) Superior incompleto ( ) Superior Completo ( ) Prefere não responder	(X) 18 a 30 anos ( ) 31 a 40 anos ( ) 41 a 50 anos ( ) 51 a 65 anos ( ) Mais de 65 anos ( ) Prefere não responder	(X) Solteiro (a) ( ) Casado (a) ( ) Divorciado (a) ( ) Viúvo (a) ( ) Prefere não responder	CATANDUVA SP

ITEM 03 – CARACTERÍSTICAS DA VIAGEM

Grupo de viagem	Acompanhantes	Meio de transporte	Você ou alguém de seu grupo de viagem é portador de necessidades especiais?	Qual tipo de necessidades especiais?
( ) Sozinho (a) ( ) Casal sem filhos ( ) Casal com filhos (X) Amigos ( ) Prefere não responder	( ) Menores de 18 anos (X) 18 a 30 anos ( ) 31 a 40 anos ( ) 41 a 50 anos ( ) 51 a 65 anos ( ) Mais de 65 anos ( ) Prefere não responder	(X) Automóvel próprio ( ) Automóvel alugado ( ) Motocicleta ( ) Ônibus / Van ( ) Lancha ou barco ( ) Outro ( ) Prefere não responder	( ) SIM (X) NÃO ( ) Prefere não responder	( ) Visual ( ) Auditiva ( ) Mental ( ) Física ( ) Múltipla ( ) Prefere não responder
Motivo da viagem	**Tempo de permanência na cidade?**	**Local da Hospedagem**	**Meio de Hospedagem**	**Viagem organizada por agência de turismo?**
(X) Lazer ( ) Saúde ( ) Trabalho / Negócios ( ) Estudos / Cursos ( ) Religioso ( ) Visitas (parentes/amigos) ( ) Congressos ( ) Prefere não responder	( ) 01 dia ( ) 02 dias ( ) 03 dias (X) 04 a 06 dias ( ) 01 semana ( ) Prefere não responder	( ) Praia Richieu (X) Sales – Zona urbana ( ) Sales – Zona rural ( ) Baoba Pousada ( ) Cervinho ( ) P. Torres ( ) Resort da Ilha	( ) Hotel / Resort ( ) Imóvel próprio casa ( ) Imóvel alugado casa ( ) Imóvel próprio rancho (X) Imóvel alugado rancho ( ) Casa de familiares ( ) Prefere não responder	( ) SIM (X) NÃO ( ) Prefere não responder
Fonte de informações	**Atrativos visitados**	**Atividades realizadas**		
(X) Já conhecia o destino ( ) Feiras / eventos ( ) Amigos / parentes ( ) Agência de viagens ( ) Internet ( ) Outros ( ) Prefere não responder	(X) Cemitério dos Esquecidos (X) Praia Richieu (X) Praia Torres (X) Praia Cervinho (X) Baoba (X) Igreja Matriz (X) Praças ( ) Resort ( ) Outros ( ) Prefere não responder	(X) Caminhadas ( ) Pedalada (X) Pesca (X) Praia (X) Passeio barco / lancha (X) Passeio jet ski (X) Banana Boat (X) Casas noturnas (X) Bares e assemelhados ( ) Nenhuma ( ) Prefere não responder	**Você pretende voltar a visitar a cidade?** (X) SIM ( ) NÃO ( ) Prefere não responder	**Suas expectativas foram:** ( ) Superadas (X) Atendidas ( ) Decepcionadas ( ) Prefere não responder

ITEM 05 – NOTAS ATRIBUÍDAS (Atribuir nota de 01 a 10 em cada item)

Arborização	8	Hospitais		Preços praticados – Praias	8
Atrativos turísticos	8	Limpeza das praias	8	Receptivo	8
Bancos / Caixas eletrônicos	7	Limpeza urbana	8	Restaurantes	8
Comércio	8	Postos de informações	7	Rodovias de acesso	10
Conservação das praias	8	Postos de combustível	9	Sanitários públicos	9
Conservação das ruas	8	Postos de saúde	8	Segurança pública	7
Diversão noturna	7	Preços praticados – Comércio	8	Sinalização urbana	8
Estacionamentos	8	Preços praticados – Bares	8	Sinalização turística	8
Hospedagem	8	Preços praticados – Hospedagem	8	Outros:	

Seus comentários são muito importantes para melhorarmos as nossas ofertas turísticas. Você tem alguma sugestão ou crítica adicional?

Reservado à Secretaria Municipal de Turismo:

Data	Entrevistador		Entrevistado	

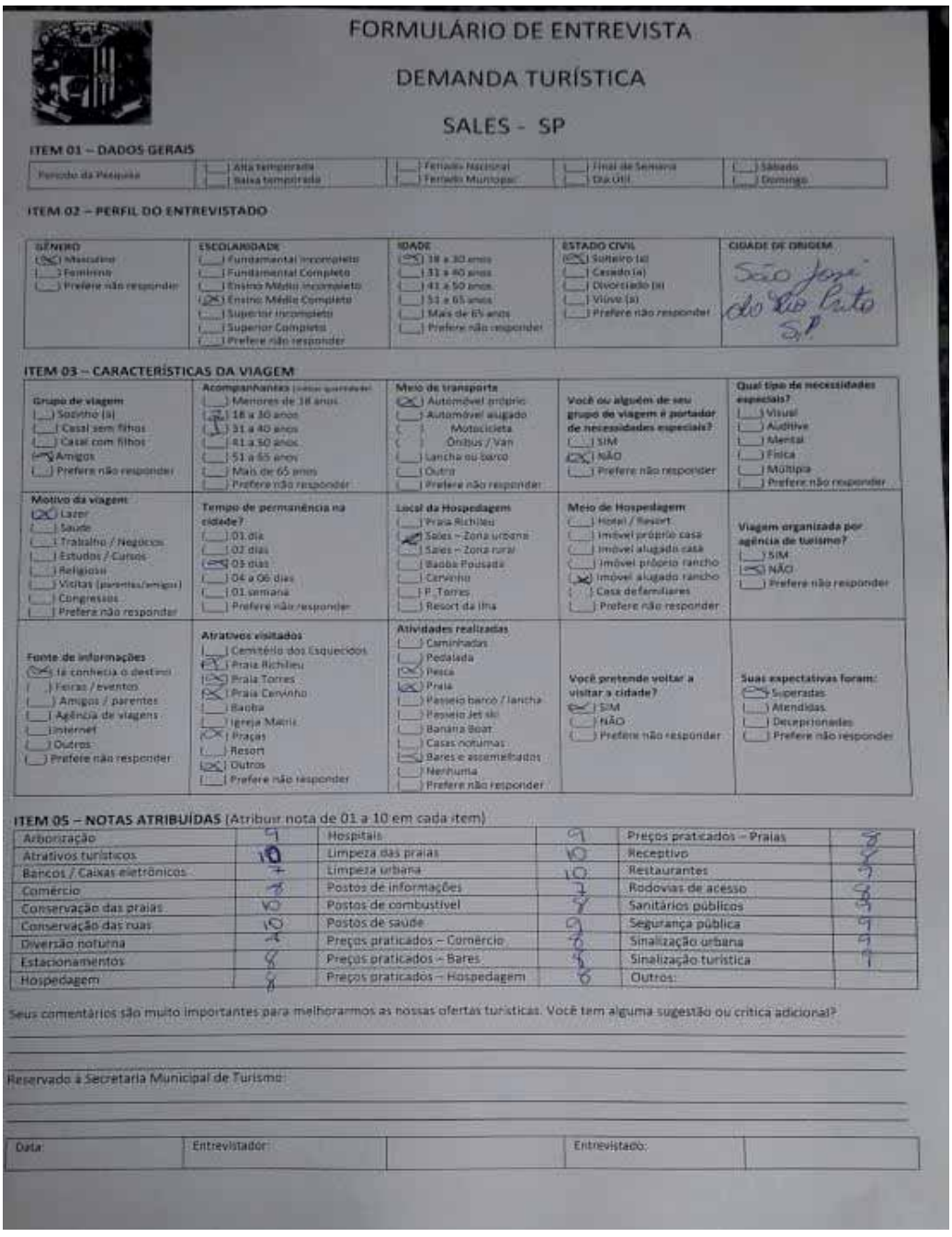

FORMULÁRIO DE ENTREVISTA

DEMANDA TURÍSTICA

SALES - SP

ITEM 01 – DADOS GERAIS

Período da Pesquisa							
	( ) Alta temporada ( ) Baixa temporada		( ) Feriado Nacional ( ) Feriado Municipal		( ) Final de Semana ( ) Dia Útil		( ) Sábado ( ) Domingo

ITEM 02 – PERFIL DO ENTREVISTADO

GÊNERO	ESCOLARIDADE	IDADE	ESTADO CIVIL	CIDADE DE ORIGEM
(X) Masculino ( ) Feminino ( ) Prefere não responder	( ) Fundamental Incompleto ( ) Fundamental Completo ( ) Ensino Médio Incompleto (X) Ensino Médio Completo ( ) Superior Incompleto ( ) Superior Completo ( ) Prefere não responder	(X) 18 a 30 anos ( ) 31 a 40 anos ( ) 41 a 50 anos ( ) 51 a 65 anos ( ) Mais de 65 anos ( ) Prefere não responder	(X) Solteiro (a) ( ) Casado (a) ( ) Divorciado (a) ( ) Viúvo (a) ( ) Prefere não responder	São José do Rio Preto SP

ITEM 03 – CARACTERÍSTICAS DA VIAGEM

Grupo de viagem	Acompanhantes (exceto quem pesquisa)	Meio de transporte	Você ou alguém de seu grupo de viagem é portador de necessidades especiais?	Qual tipo de necessidades especiais?
( ) Sozinho (a) ( ) Casal sem filhos ( ) Casal com filhos (X) Amigos ( ) Prefere não responder	( ) Menores de 18 anos (X) 18 a 30 anos ( ) 31 a 40 anos ( ) 41 a 50 anos ( ) 51 a 65 anos ( ) Mais de 65 anos ( ) Prefere não responder	(X) Automóvel próprio ( ) Automóvel alugado ( ) Motocicleta ( ) Ônibus / Van ( ) Lancha ou barco ( ) Outro ( ) Prefere não responder	( ) SIM (X) NÃO ( ) Prefere não responder	( ) Visual ( ) Auditiva ( ) Mental ( ) Física ( ) Múltipla ( ) Prefere não responder
Motivo da viagem	**Tempo de permanência na cidade?**	**Local da Hospedagem**	**Meio de Hospedagem**	**Viagem organizada por agência de turismo?**
(X) Lazer ( ) Saúde ( ) Trabalho / Negócios ( ) Estudos / Cursos ( ) Religioso ( ) Visitas (parentes/amigos) ( ) Congressos ( ) Prefere não responder	( ) 01 dia ( ) 02 dias (X) 03 dias ( ) 04 a 06 dias ( ) 01 semana ( ) Prefere não responder	( ) Praia Richileu (X) Sales – Zona urbana ( ) Sales – Zona rural ( ) Baoba Pousada ( ) Cervinho ( ) P. Torres ( ) Resort da Ilha	( ) Hotel / Resort ( ) Imóvel próprio casa ( ) Imóvel alugado casa ( ) Imóvel próprio rancho (X) Imóvel alugado rancho ( ) Casa de familiares ( ) Prefere não responder	( ) SIM (X) NÃO ( ) Prefere não responder
Fonte de informações	**Atrativos visitados**	**Atividades realizadas**		
(X) Já conhecia o destino ( ) Feiras / eventos ( ) Amigos / parentes ( ) Agência de viagens ( ) Internet ( ) Outros ( ) Prefere não responder	( ) Cemitério dos Esquecidos (X) Praia Richileu (X) Praia Torres (X) Praia Cervinho ( ) Baoba ( ) Igreja Matriz (X) Praças ( ) Resort (X) Outros ( ) Prefere não responder	( ) Caminhadas ( ) Pedalada (X) Pesca (X) Praia ( ) Passeio barco / lancha ( ) Passeio Jet ski ( ) Banana Boat ( ) Casas noturnas (X) Bares e assemelhados ( ) Nenhuma ( ) Prefere não responder	**Você pretende voltar a visitar a cidade?** (X) SIM ( ) NÃO ( ) Prefere não responder	**Suas expectativas foram:** (X) Superadas ( ) Atendidas ( ) Decepcionadas ( ) Prefere não responder

ITEM 05 – NOTAS ATRIBUÍDAS (Atribuir nota de 01 a 10 em cada item)

Arborização	9	Hospitais	9	Preços praticados – Praias	8
Atrativos turísticos	10	Limpeza das praias	10	Receptivo	8
Bancos / Caixas eletrônicos	7	Limpeza urbana	10	Restaurantes	9
Comércio	8	Postos de informações	7	Rodovias de acesso	8
Conservação das praias	10	Postos de combustível	8	Sanitários públicos	8
Conservação das ruas	10	Postos de saúde	9	Segurança pública	9
Diversão noturna	7	Preços praticados – Comércio	8	Sinalização urbana	9
Estacionamentos	8	Preços praticados – Bares	8	Sinalização turística	9
Hospedagem	8	Preços praticados – Hospedagem	8	Outros:	

Seus comentários são muito importantes para melhorarmos as nossas ofertas turísticas. Você tem alguma sugestão ou crítica adicional?

Reservado à Secretaria Municipal de Turismo:

Data:	Entrevistador:		Entrevistado:	

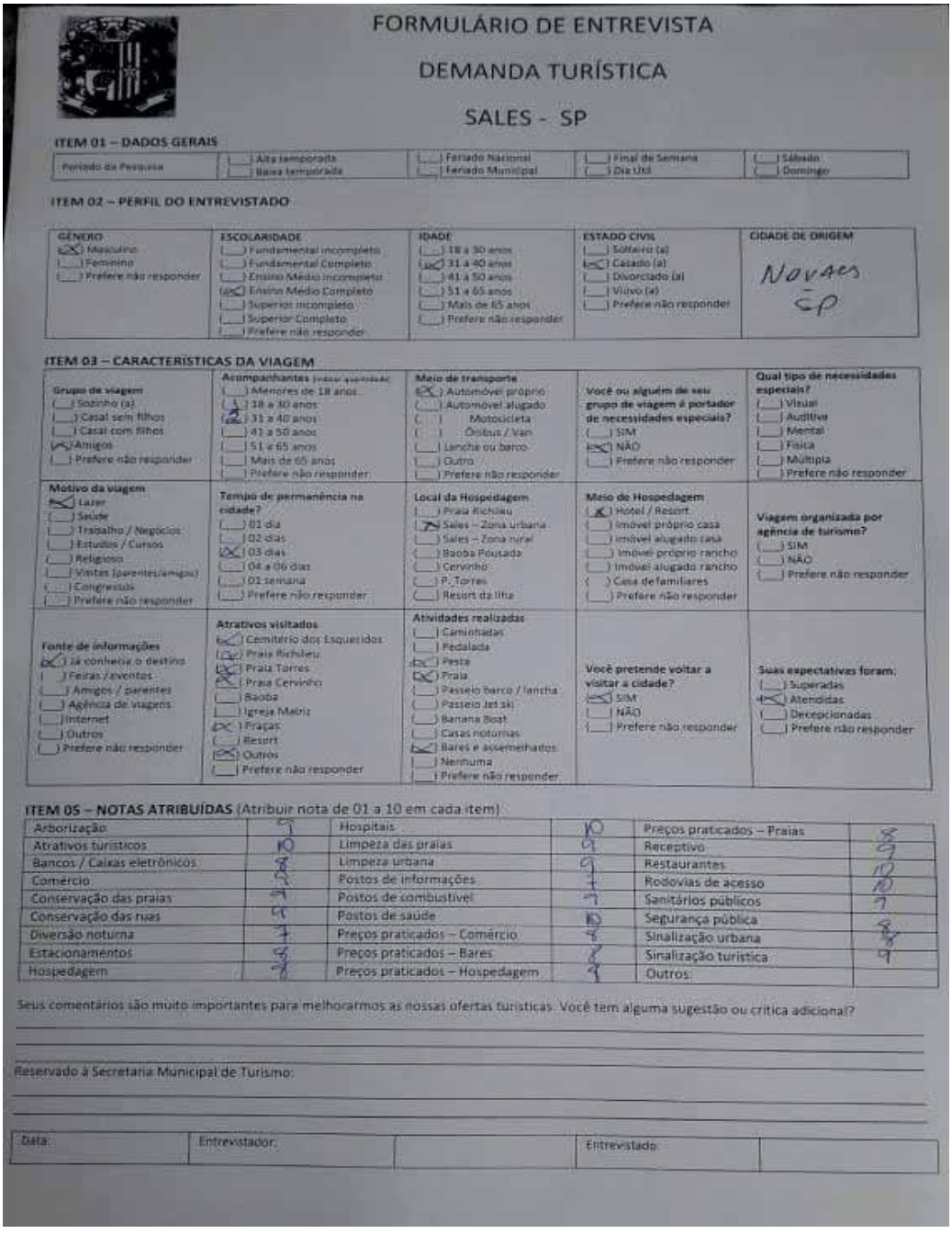

FORMULÁRIO DE ENTREVISTA

DEMANDA TURÍSTICA

SALES - SP

ITEM 01 – DADOS GERAIS

Período da Pesquisa				
	( ) Alta temporada ( ) Baixa temporada	( ) Feriado Nacional ( ) Feriado Municipal	( ) Final de Semana ( ) Dia Útil	( ) Sábado ( ) Domingo

ITEM 02 – PERFIL DO ENTREVISTADO

GÊNERO	ESCOLARIDADE	IDADE	ESTADO CIVIL	CIDADE DE ORIGEM
(X) Masculino ( ) Feminino ( ) Prefere não responder	( ) Fundamental Incompleto ( ) Fundamental Completo ( ) Ensino Médio Incompleto (X) Ensino Médio Completo ( ) Superior Incompleto ( ) Superior Completo ( ) Prefere não responder	( ) 18 a 30 anos (X) 31 a 40 anos ( ) 41 a 50 anos ( ) 51 a 65 anos ( ) Mais de 65 anos ( ) Prefere não responder	( ) Solteiro (a) (X) Casado (a) ( ) Divorciado (a) ( ) Viúvo (a) ( ) Prefere não responder	Novaes SP

ITEM 03 – CARACTERÍSTICAS DA VIAGEM

Grupo de viagem ( ) Sozinho (a) ( ) Casal sem filhos ( ) Casal com filhos (X) Amigos ( ) Prefere não responder	**Acompanhantes** (Indicar quantidade) ( ) Menores de 18 anos (2) 18 a 30 anos (2) 31 a 40 anos ( ) 41 a 50 anos ( ) 51 a 65 anos ( ) Mais de 65 anos ( ) Prefere não responder	**Meio de transporte** (X) Automóvel próprio ( ) Automóvel alugado ( ) Motocicleta ( ) Ônibus / Van ( ) Lancha ou barco ( ) Outro ( ) Prefere não responder	**Você ou alguém de seu grupo de viagem é portador de necessidades especiais?** ( ) SIM (X) NÃO ( ) Prefere não responder	**Qual tipo de necessidades especiais?** ( ) Visual ( ) Auditiva ( ) Mental ( ) Física ( ) Múltipla ( ) Prefere não responder
Motivo da viagem (X) Lazer ( ) Saúde ( ) Trabalho / Negócios ( ) Estudos / Cursos ( ) Religioso ( ) Visitas (parentes/amigos) ( ) Congressos ( ) Prefere não responder	**Tempo de permanência na cidade?** ( ) 01 dia ( ) 02 dias (X) 03 dias ( ) 04 a 06 dias ( ) 01 semana ( ) Prefere não responder	**Local da Hospedagem** ( ) Praia Richlieu (X) Sales – Zona urbana ( ) Sales – Zona rural ( ) Baoba Pousada ( ) Cervinho ( ) P. Torres ( ) Resort da Ilha	**Meio de Hospedagem** (X) Hotel / Resort ( ) Imóvel próprio casa ( ) Imóvel alugado casa ( ) Imóvel próprio rancho ( ) Imóvel alugado rancho ( ) Casa de familiares ( ) Prefere não responder	**Viagem organizada por agência de turismo?** ( ) SIM ( ) NÃO ( ) Prefere não responder
Fonte de informações (X) Já conhecia o destino ( ) Feiras / eventos ( ) Amigos / parentes ( ) Agência de viagens ( ) Internet ( ) Outros ( ) Prefere não responder	**Atrativos visitados** (X) Cemitério dos Esquecidos ( ) Praia Richlieu (X) Praia Torres (X) Praia Cervinho ( ) Baoba ( ) Igreja Matriz (X) Praças ( ) Resort (X) Outros ( ) Prefere não responder	**Atividades realizadas** ( ) Caminhadas ( ) Pedalada (X) Pesca (X) Praia ( ) Passeio barco / lancha ( ) Passeio Jet ski ( ) Banana Boat ( ) Casas noturnas (X) Bares e assemelhados ( ) Nenhuma ( ) Prefere não responder	**Você pretende voltar a visitar a cidade?** (X) SIM ( ) NÃO ( ) Prefere não responder	**Suas expectativas foram:** ( ) Superadas (X) Atendidas ( ) Decepcionadas ( ) Prefere não responder

ITEM 05 – NOTAS ATRIBUÍDAS (Atribuir nota de 01 a 10 em cada item)

Arborização	9	Hospitais	10	Preços praticados – Praias	8
Atrativos turísticos	10	Limpeza das praias	9	Receptivo	9
Bancos / Caixas eletrônicos	8	Limpeza urbana	9	Restaurantes	10
Comércio	9	Postos de informações	7	Rodovias de acesso	10
Conservação das praias	9	Postos de combustível	9	Sanitários públicos	9
Conservação das ruas	9	Postos de saúde	10	Segurança pública	8
Diversão noturna	7	Preços praticados – Comércio	9	Sinalização urbana	8
Estacionamentos	8	Preços praticados – Bares	8	Sinalização turística	9
Hospedagem	9	Preços praticados – Hospedagem	9	Outros:	

Seus comentários são muito importantes para melhorarmos as nossas ofertas turísticas. Você tem alguma sugestão ou crítica adicional?

Reservado à Secretaria Municipal de Turismo:

Data:	Entrevistador:		Entrevistado:	

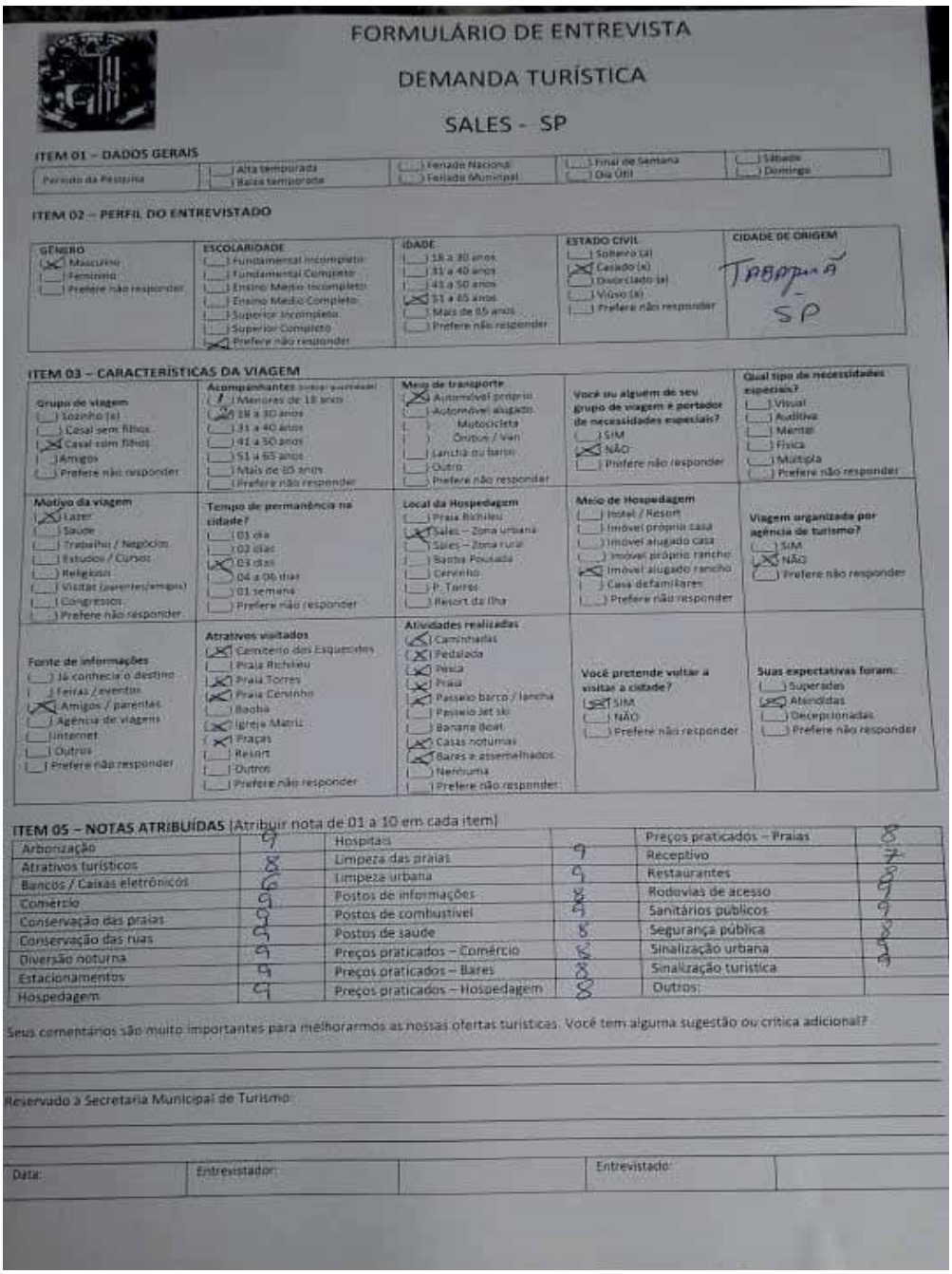

FORMULÁRIO DE ENTREVISTA

DEMANDA TURÍSTICA

SALES - SP

ITEM 01 – DADOS GERAIS

Período da Pesquisa: [ ] Alta temporada [ ] Baixa temporada | [ ] Feriado Nacional [ ] Feriado Municipal | [ ] Final de Semana [ ] Dia Útil | [ ] Sábado [ ] Domingo

ITEM 02 – PERFIL DO ENTREVISTADO

GÊNERO: [X] Masculino [ ] Feminino [ ] Prefere não responder

ESCOLARIDADE: [ ] Fundamental Incompleto [ ] Fundamental Completo [ ] Ensino Médio Incompleto [ ] Ensino Médio Completo [ ] Superior Incompleto [ ] Superior Completo [X] Prefere não responder

IDADE: [ ] 18 a 30 anos [ ] 31 a 40 anos [ ] 41 a 50 anos [X] 51 a 65 anos [ ] Mais de 65 anos [ ] Prefere não responder

ESTADO CIVIL: [ ] Solteiro (a) [X] Casado (a) [ ] Divorciado (a) [ ] Viúvo (a) [ ] Prefere não responder

CIDADE DE ORIGEM: Trappuá - SP

ITEM 03 – CARACTERÍSTICAS DA VIAGEM

Grupo de viagem: [ ] Sozinho (a) [ ] Casal sem filhos [X] Casal com filhos [ ] Amigos [ ] Prefere não responder

Acompanhantes: [ ] Menores de 18 anos [X] 18 a 30 anos [ ] 31 a 40 anos [ ] 41 a 50 anos [ ] 51 a 65 anos [ ] Mais de 65 anos [ ] Prefere não responder

Meio de transporte: [X] Automóvel próprio [ ] Automóvel alugado [ ] Motocicleta [ ] Ônibus / van [ ] Lancha ou barco [ ] Outro [ ] Prefere não responder

Você ou alguém de seu grupo de viagem é portador de necessidades especiais? [ ] SIM [X] NÃO [ ] Prefere não responder

Qual tipo de necessidades especiais? [ ] Visual [ ] Auditiva [ ] Mental [ ] Física [ ] Múltipla [ ] Prefere não responder

Motivo da viagem: [X] Lazer [ ] Saúde [ ] Trabalho / Negócios [ ] Estudos / Cursos [ ] Religioso [ ] Visitar parentes/amigos [ ] Congressos [ ] Prefere não responder

Tempo de permanência na cidade? [ ] 01 dia [ ] 02 dias [X] 03 dias [ ] 04 a 06 dias [ ] 01 semana [ ] Prefere não responder

Local da Hospedagem: [ ] Praia Richlieu [X] Sales – Zona urbana [ ] Sales – Zona rural [ ] Barba Pousada [ ] Cervinho [ ] P. Torres [ ] Resort da Ilha

Meio de Hospedagem: [ ] Hotel / Resort [ ] Imóvel próprio casa [ ] Imóvel alugado casa [ ] Imóvel próprio rancho [X] Imóvel alugado rancho [ ] Casa de familiares [ ] Prefere não responder

Viagem organizada por agência de turismo? [ ] SIM [X] NÃO [ ] Prefere não responder

Fonte de informações: [ ] Já conhecia o destino [ ] Feiras / eventos [X] Amigos / parentes [ ] Agência de viagens [ ] Internet [ ] Outros [ ] Prefere não responder

Atrativos visitados: [X] Cemitério dos Esquecidos [ ] Praia Richlieu [X] Praia Torres [X] Praia Cervinho [ ] Barba [X] Igreja Matriz [X] Praças [ ] Resort [ ] Outros [ ] Prefere não responder

Atividades realizadas: [X] Caminhadas [X] Pedalada [X] Pesca [X] Praia [ ] Passeio barco / lancha [ ] Passeio Jet ski [ ] Banana Boat [X] Casas noturnas [X] Bares e assemelhados [ ] Nenhuma [ ] Prefere não responder

Você pretende voltar a visitar a cidade? [X] SIM [ ] NÃO [ ] Prefere não responder

Suas expectativas foram: [ ] Superadas [X] Atendidas [ ] Decepcionadas [ ] Prefere não responder

ITEM 05 – NOTAS ATRIBUÍDAS (Atribuir nota de 01 a 10 em cada item)

Arborização	9	Hospitais	9	Preços praticados – Praias	8
Atrativos turísticos	8	Limpeza das praias	9	Receptivo	7
Bancos / Caixas eletrônicos	6	Limpeza urbana	9	Restaurantes	9
Comércio	9	Postos de informações	8	Rodovias de acesso	9
Conservação das praias	9	Postos de combustível	9	Sanitários públicos	9
Conservação das ruas	9	Postos de saúde	6	Segurança pública	8
Diversão noturna	9	Preços praticados – Comércio	8	Sinalização urbana	7
Estacionamentos	9	Preços praticados – Bares	8	Sinalização turística	
Hospedagem	9	Preços praticados – Hospedagem	8	Outros:	

Seus comentários são muito importantes para melhorarmos as nossas ofertas turísticas. Você tem alguma sugestão ou crítica adicional?

Reservado à Secretaria Municipal de Turismo:

Data: | Entrevistador: | | Entrevistado:

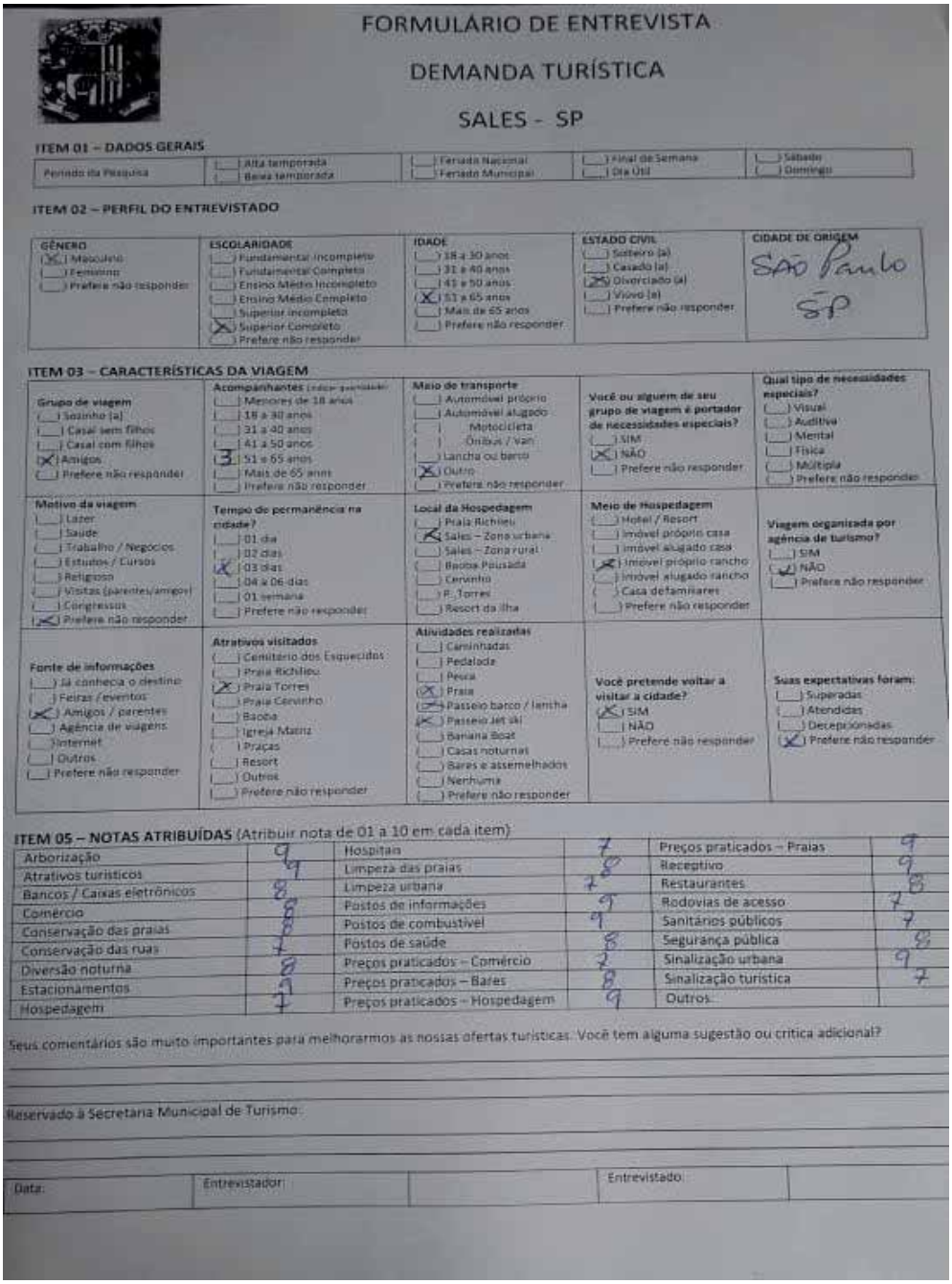

FORMULÁRIO DE ENTREVISTA

DEMANDA TURÍSTICA

SALES - SP

ITEM 01 – DADOS GERAIS

Período da Pesquisa							
	( ) Alta temporada ( ) Baixa temporada	( ) Feriado Nacional ( ) Feriado Municipal	( ) Final de Semana ( ) Dia Útil	( ) Sábado ( ) Domingo

ITEM 02 – PERFIL DO ENTREVISTADO

GÊNERO	ESCOLARIDADE	IDADE	ESTADO CIVIL	CIDADE DE ORIGEM
(X) Masculino ( ) Feminino ( ) Prefere não responder	( ) Fundamental Incompleto ( ) Fundamental Completo ( ) Ensino Médio Incompleto ( ) Ensino Médio Completo ( ) Superior Incompleto (X) Superior Completo ( ) Prefere não responder	( ) 18 a 30 anos ( ) 31 a 40 anos ( ) 41 a 50 anos (X) 51 a 65 anos ( ) Mais de 65 anos ( ) Prefere não responder	( ) Solteiro (a) ( ) Casado (a) (X) Divorciado (a) ( ) Viúvo (a) ( ) Prefere não responder	São Paulo SP

ITEM 03 – CARACTERÍSTICAS DA VIAGEM

Grupo de viagem ( ) Sozinho (a) ( ) Casal sem filhos ( ) Casal com filhos (X) Amigos ( ) Prefere não responder	**Acompanhantes** (pode assinalar) ( ) Menores de 18 anos ( ) 18 a 30 anos ( ) 31 a 40 anos ( ) 41 a 50 anos (3) 51 a 65 anos ( ) Mais de 65 anos ( ) Prefere não responder	**Meio de transporte** ( ) Automóvel próprio ( ) Automóvel alugado ( ) Motocicleta ( ) Ônibus / Van ( ) Lancha ou barco (X) Outro ( ) Prefere não responder	**Você ou alguem de seu grupo de viagem é portador de necessidades especiais?** ( ) SIM (X) NÃO ( ) Prefere não responder	**Qual tipo de necessidades especiais?** ( ) Visual ( ) Auditivo ( ) Mental ( ) Física ( ) Múltipla ( ) Prefere não responder
Motivo da viagem ( ) Lazer ( ) Saúde ( ) Trabalho / Negócios ( ) Estudos / Cursos ( ) Religioso ( ) Visitas (parentes/amigos) ( ) Congressos (X) Prefere não responder	**Tempo de permanência na cidade?** ( ) 01 dia ( ) 02 dias (X) 03 dias ( ) 04 a 06 dias ( ) 01 semana ( ) Prefere não responder	**Local da Hospedagem** ( ) Praia Richieu (X) Sales – Zona urbana ( ) Sales – Zona rural ( ) Bacia Pousada ( ) Cervinho ( ) P. Torres ( ) Resort da Ilha	**Meio de Hospedagem** ( ) Hotel / Resort ( ) Imóvel próprio casa ( ) Imóvel alugado casa (X) Imóvel próprio rancho ( ) Imóvel alugado rancho ( ) Casa de familiares ( ) Prefere não responder	**Viagem organizada por agência de turismo?** ( ) SIM (X) NÃO ( ) Prefere não responder
Fonte de informações ( ) Já conhecia o destino ( ) Feiras / eventos (X) Amigos / parentes ( ) Agência de viagens ( ) Internet ( ) Outros ( ) Prefere não responder	**Atrativos visitados** ( ) Cemitério dos Esquecidos ( ) Praia Richieu (X) Praia Torres ( ) Praia Cervinho ( ) Baoba ( ) Igreja Matriz ( ) Praças ( ) Resort ( ) Outros ( ) Prefere não responder	**Atividades realizadas** ( ) Caminhadas ( ) Pedalada ( ) Pesca (X) Praia (X) Passeio barco / lancha (X) Passeio Jet ski ( ) Banana Boat ( ) Casas noturnas ( ) Bares e assemelhados ( ) Nenhuma ( ) Prefere não responder	**Você pretende voltar a visitar a cidade?** (X) SIM ( ) NÃO ( ) Prefere não responder	**Suas expectativas foram:** ( ) Superadas ( ) Atendidas ( ) Decepcionadas (X) Prefere não responder

ITEM 05 – NOTAS ATRIBUÍDAS (Atribuir nota de 01 a 10 em cada item)

Arborização	9	Hospitais	7	Preços praticados – Praias	9
Atrativos turísticos	9	Limpeza das praias	8	Receptivo	9
Bancos / Caixas eletrônicos	8	Limpeza urbana	7	Restaurantes	8
Comércio	8	Postos de informações	9	Rodovias de acesso	7
Conservação das praias	8	Postos de combustível	9	Sanitários públicos	7
Conservação das ruas	7	Postos de saúde	8	Segurança pública	8
Diversão noturna	8	Preços praticados – Comércio	7	Sinalização urbana	9
Estacionamentos	9	Preços praticados – Bares	8	Sinalização turística	7
Hospedagem	7	Preços praticados – Hospedagem	9	Outros:	

Seus comentários são muito importantes para melhorarmos as nossas ofertas turísticas. Você tem alguma sugestão ou crítica adicional?

Reservado à Secretaria Municipal de Turismo:

Data:	Entrevistador:		Entrevistado:	

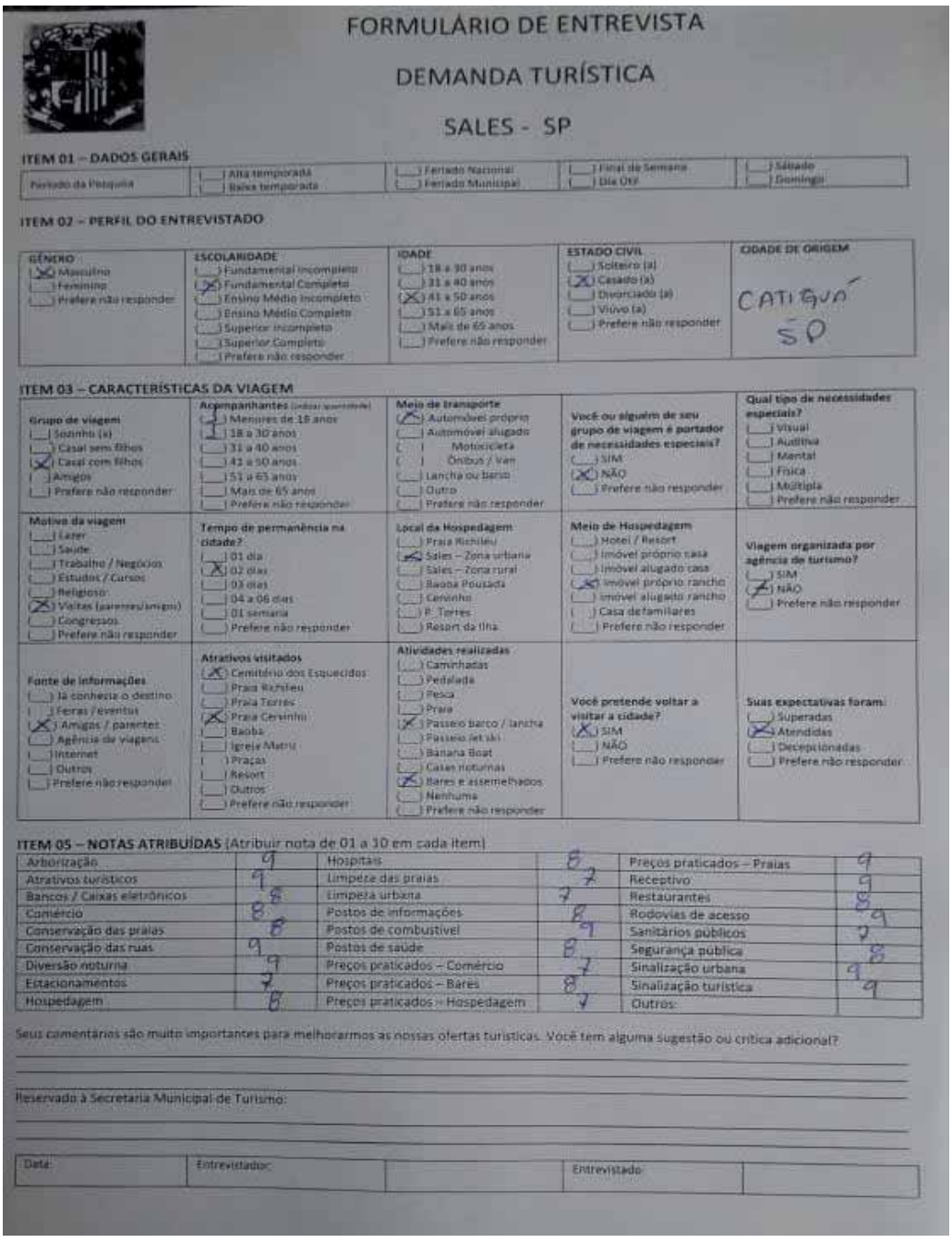

FORMULÁRIO DE ENTREVISTA

DEMANDA TURÍSTICA

SALES - SP

ITEM 01 – DADOS GERAIS

Período da Pesquisa				
	( ) Alta temporada ( ) Baixa temporada	( ) Feriado Nacional ( ) Feriado Municipal	( ) Final de Semana ( ) Dia Off	( ) Sábado ( ) Domingo

ITEM 02 – PERFIL DO ENTREVISTADO

GÊNERO	ESCOLARIDADE	IDADE	ESTADO CIVIL	CIDADE DE ORIGEM
(X) Masculino ( ) Feminino ( ) Prefere não responder	( ) Fundamental Incompleto (X) Fundamental Completo ( ) Ensino Médio Incompleto ( ) Ensino Médio Completo ( ) Superior Incompleto ( ) Superior Completo ( ) Prefere não responder	( ) 18 a 30 anos ( ) 31 a 40 anos (X) 41 a 50 anos ( ) 51 a 65 anos ( ) Mais de 65 anos ( ) Prefere não responder	( ) Solteiro (a) (X) Casado (a) ( ) Divorciado (a) ( ) Viúvo (a) ( ) Prefere não responder	CATIGUÁ SP

ITEM 03 – CARACTERÍSTICAS DA VIAGEM

Grupo de viagem ( ) Sozinho (a) ( ) Casal sem filhos (X) Casal com filhos ( ) Amigos ( ) Prefere não responder	**Acompanhantes** (indicar quantidade) (1) Menores de 18 anos (1) 18 a 30 anos ( ) 31 a 40 anos ( ) 41 a 50 anos ( ) 51 a 65 anos ( ) Mais de 65 anos ( ) Prefere não responder	**Meio de transporte** (X) Automóvel próprio ( ) Automóvel alugado ( ) Motocicleta ( ) Ônibus / Van ( ) Lancha ou barco ( ) Outro ( ) Prefere não responder	**Você ou alguém de seu grupo de viagem é portador de necessidades especiais?** ( ) SIM (X) NÃO ( ) Prefere não responder	**Qual tipo de necessidades especiais?** ( ) Visual ( ) Auditiva ( ) Mental ( ) Física ( ) Múltipla ( ) Prefere não responder
Motivo da viagem ( ) Lazer ( ) Saúde ( ) Trabalho / Negócios ( ) Estudos / Cursos ( ) Religioso (X) Visitas (parentes/amigos) ( ) Congressos ( ) Prefere não responder	**Tempo de permanência na cidade?** ( ) 01 dia (X) 02 dias ( ) 03 dias ( ) 04 a 06 dias ( ) 01 semana ( ) Prefere não responder	**Local da Hospedagem** ( ) Praia Richieu (X) Sales – Zona urbana ( ) Sales – Zona rural ( ) Baoba Pousada ( ) Ceninho ( ) P. Torres ( ) Resort da Ilha	**Meio de Hospedagem** ( ) Hotel / Resort ( ) Imóvel próprio casa ( ) Imóvel alugado casa (X) Imóvel próprio rancho ( ) Imóvel alugado rancho ( ) Casa de familiares ( ) Prefere não responder	**Viagem organizada por agência de turismo?** ( ) SIM (X) NÃO ( ) Prefere não responder
Fonte de informações ( ) Já conhecia o destino ( ) Feiras / eventos (X) Amigos / parentes ( ) Agência de viagens ( ) Internet ( ) Outros ( ) Prefere não responder	**Atrativos visitados** (X) Cemitério dos Esquecidos ( ) Praia Richieu ( ) Praia Torres (X) Praia Ceninho ( ) Baoba ( ) Igreja Matriz ( ) Praças ( ) Resort ( ) Outros ( ) Prefere não responder	**Atividades realizadas** ( ) Caminhadas ( ) Pedalada ( ) Pesca ( ) Praia (X) Passeio barco / lancha ( ) Passeio jet ski ( ) Banana Boat ( ) Casas noturnas (X) Bares e assemelhados ( ) Nenhuma ( ) Prefere não responder	**Você pretende voltar a visitar a cidade?** (X) SIM ( ) NÃO ( ) Prefere não responder	**Suas expectativas foram:** ( ) Superadas (X) Atendidas ( ) Decepcionadas ( ) Prefere não responder

ITEM 05 – NOTAS ATRIBUÍDAS (Atribuir nota de 01 a 10 em cada item)

Arborização	9	Hospitais	8	Preços praticados – Praias	9
Atrativos turísticos	9	Limpeza das praias	7	Receptivo	9
Bancos / Caixas eletrônicos	8	Limpeza urbana	7	Restaurantes	8
Comércio	8	Postos de informações	8	Rodovias de acesso	9
Conservação das praias	8	Postos de combustível	9	Sanitários públicos	7
Conservação das ruas	9	Postos de saúde	8	Segurança pública	8
Diversão noturna	9	Preços praticados – Comércio	7	Sinalização urbana	9
Estacionamentos	7	Preços praticados – Bares	8	Sinalização turística	9
Hospedagem	8	Preços praticados – Hospedagem	9	Outros:	

Seus comentários são muito importantes para melhorarmos as nossas ofertas turísticas. Você tem alguma sugestão ou crítica adicional?

Reservado à Secretaria Municipal de Turismo:

Data:	Entrevistador:		Entrevistado:	

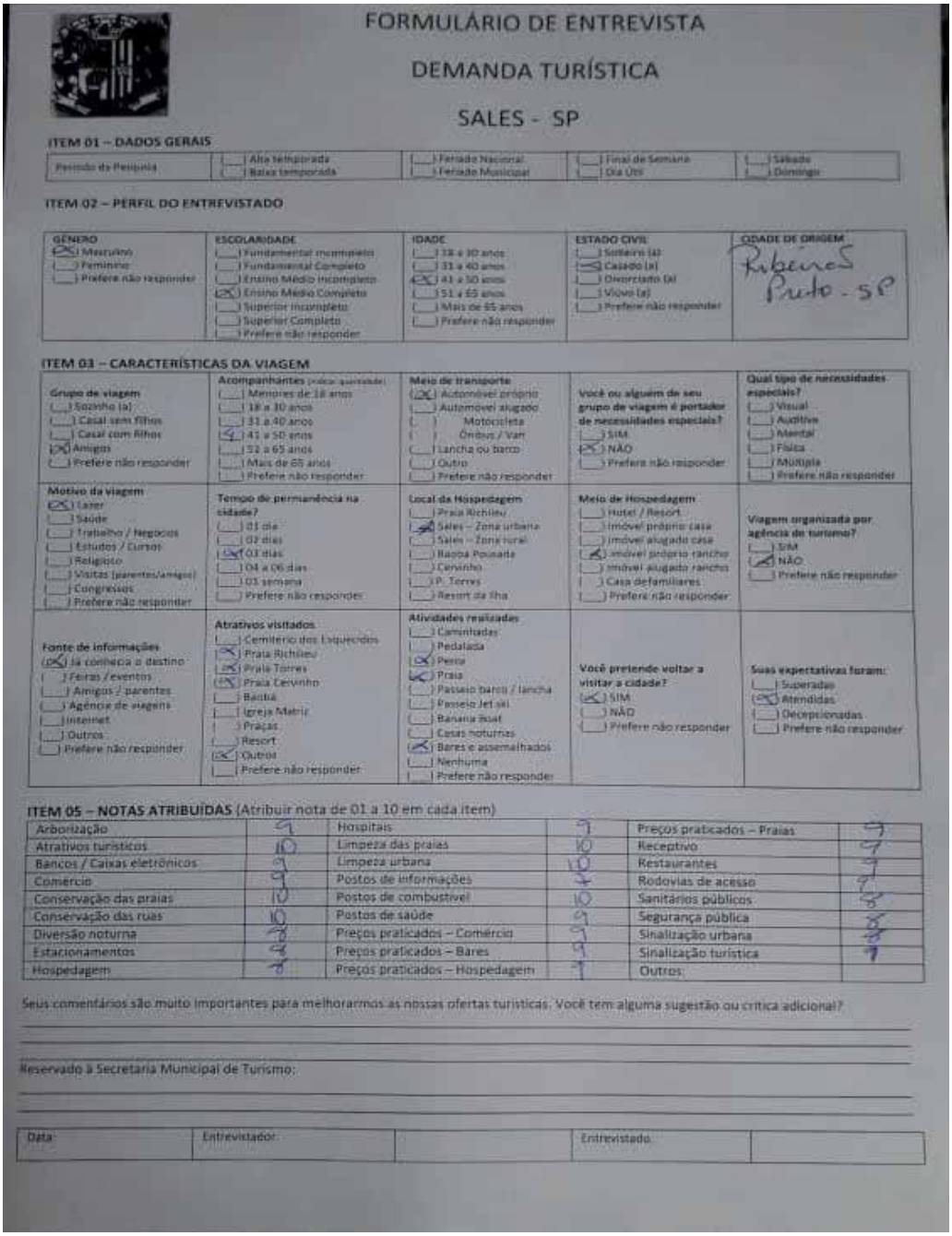

FORMULÁRIO DE ENTREVISTA

DEMANDA TURÍSTICA

SALES - SP

ITEM 01 – DADOS GERAIS

Período da Pesquisa	Alta temporada / Baixa temporada	Feriado Nacional / Feriado Municipal	Final de Semana / Dia Útil	Sábado / Domingo

ITEM 02 – PERFIL DO ENTREVISTADO

GÊNERO	ESCOLARIDADE	IDADE	ESTADO CIVIL	CIDADE DE ORIGEM
(X) Masculino ( ) Feminino ( ) Prefere não responder	( ) Fundamental Incompleto ( ) Fundamental Completo ( ) Ensino Médio Incompleto (X) Ensino Médio Completo ( ) Superior Incompleto ( ) Superior Completo ( ) Prefere não responder	( ) 18 a 30 anos ( ) 31 a 40 anos (X) 41 a 50 anos ( ) 51 a 65 anos ( ) Mais de 65 anos ( ) Prefere não responder	( ) Solteiro (a) (X) Casado (a) ( ) Divorciado (a) ( ) Viúvo (a) ( ) Prefere não responder	Ribeirão Preto - SP

ITEM 03 – CARACTERÍSTICAS DA VIAGEM

Grupo de viagem ( ) Sozinho (a) ( ) Casal sem filhos ( ) Casal com filhos (X) Amigos ( ) Prefere não responder	**Acompanhantes** (Indicar quantidade) ( ) Menores de 18 anos ( ) 18 a 30 anos ( ) 31 a 40 anos (4) 41 a 50 anos ( ) 51 a 65 anos ( ) Mais de 65 anos ( ) Prefere não responder	**Meio de transporte** (X) Automóvel próprio ( ) Automóvel alugado ( ) Motocicleta ( ) Ônibus / Van ( ) Lancha ou barco ( ) Outro ( ) Prefere não responder	**Você ou alguém de seu grupo de viagem é portador de necessidades especiais?** ( ) SIM (X) NÃO ( ) Prefere não responder	**Qual tipo de necessidades especiais?** ( ) Visual ( ) Auditiva ( ) Mental ( ) Física ( ) Múltipla ( ) Prefere não responder
Motivo da viagem (X) Lazer ( ) Saúde ( ) Trabalho / Negócios ( ) Estudos / Cursos ( ) Religioso ( ) Visitas (parentes/amigos) ( ) Congressos ( ) Prefere não responder	**Tempo de permanência na cidade?** ( ) 01 dia ( ) 02 dias (X) 03 dias ( ) 04 a 06 dias ( ) 01 semana ( ) Prefere não responder	**Local da Hospedagem** ( ) Praia Richlieu (X) Sales – Zona urbana ( ) Sales – Zona rural ( ) Baoba Pousada ( ) Cervinho ( ) P. Torres ( ) Resort da Ilha	**Meio de Hospedagem** ( ) Hotel / Resort ( ) Imóvel próprio casa ( ) Imóvel alugado casa (X) Imóvel próprio rancho ( ) Imóvel alugado rancho ( ) Casa de familiares ( ) Prefere não responder	**Viagem organizada por agência de turismo?** ( ) SIM (X) NÃO ( ) Prefere não responder
Fonte de informações (X) Já conhecia o destino ( ) Feiras / eventos ( ) Amigos / parentes ( ) Agência de viagens ( ) Internet ( ) Outros ( ) Prefere não responder	**Atrativos visitados** ( ) Cemitério dos Esquecidos (X) Praia Richlieu (X) Praia Torres (X) Praia Cervinho ( ) Baoba ( ) Igreja Matriz ( ) Praças ( ) Resort (X) Outros ( ) Prefere não responder	**Atividades realizadas** ( ) Caminhadas ( ) Pedalada (X) Pesca (X) Praia ( ) Passeio barco / lancha ( ) Passeio Jet ski ( ) Banana boat ( ) Casas noturnas (X) Bares e assemelhados ( ) Nenhuma ( ) Prefere não responder	**Você pretende voltar a visitar a cidade?** (X) SIM ( ) NÃO ( ) Prefere não responder	**Suas expectativas foram:** ( ) Superadas (X) Atendidas ( ) Decepcionadas ( ) Prefere não responder

ITEM 05 – NOTAS ATRIBUÍDAS (Atribuir nota de 01 a 10 em cada item)

Arborização	9	Hospitais	9	Preços praticados – Praias	9
Atrativos turísticos	10	Limpeza das praias	10	Receptivo	9
Bancos / Caixas eletrônicos	9	Limpeza urbana	10	Restaurantes	9
Comércio	9	Postos de informações	8	Rodovias de acesso	9
Conservação das praias	10	Postos de combustível	10	Sanitários públicos	8
Conservação das ruas	10	Postos de saúde	9	Segurança pública	8
Diversão noturna	8	Preços praticados – Comércio	9	Sinalização urbana	8
Estacionamentos	9	Preços praticados – Bares	9	Sinalização turística	9
Hospedagem	8	Preços praticados – Hospedagem	9	Outros:	

Seus comentários são muito importantes para melhorarmos as nossas ofertas turísticas. Você tem alguma sugestão ou crítica adicional?

Reservado à Secretaria Municipal de Turismo:

Data:	Entrevistador:		Entrevistado:	

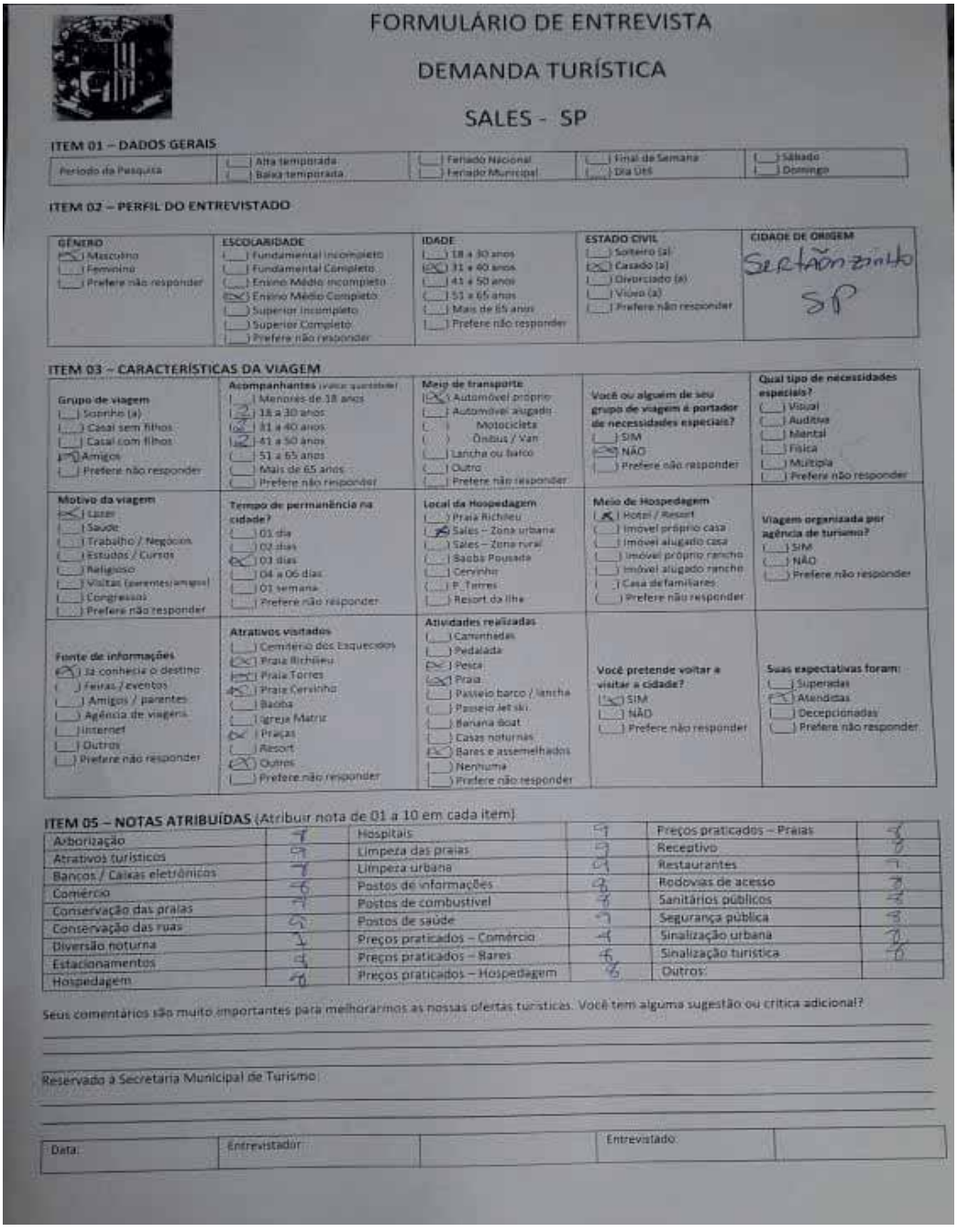

FORMULÁRIO DE ENTREVISTA

DEMANDA TURÍSTICA

SALES - SP

ITEM 01 – DADOS GERAIS

Período da Pesquisa	Alta temporada / Baixa temporada	Feriado Nacional / Feriado Municipal	Final de Semana / Dia Útil	Sábado / Domingo

ITEM 02 – PERFIL DO ENTREVISTADO

GÊNERO	ESCOLARIDADE	IDADE	ESTADO CIVIL	CIDADE DE ORIGEM
(X) Masculino ( ) Feminino ( ) Prefere não responder	( ) Fundamental Incompleto ( ) Fundamental Completo ( ) Ensino Médio Incompleto (X) Ensino Médio Completo ( ) Superior Incompleto ( ) Superior Completo ( ) Prefere não responder	( ) 18 a 30 anos (X) 31 a 40 anos ( ) 41 a 50 anos ( ) 51 a 65 anos ( ) Mais de 65 anos ( ) Prefere não responder	( ) Solteiro (a) (X) Casado (a) ( ) Divorciado (a) ( ) Viúvo (a) ( ) Prefere não responder	Sertãozinho SP

ITEM 03 – CARACTERÍSTICAS DA VIAGEM

Grupo de viagem ( ) Sozinho (a) ( ) Casal sem filhos ( ) Casal com filhos (1) Amigos ( ) Prefere não responder	**Acompanhantes** (Anotar quantidade) ( ) Menores de 18 anos (2) 18 a 30 anos (X) 31 a 40 anos (2) 41 a 50 anos ( ) 51 a 65 anos ( ) Mais de 65 anos ( ) Prefere não responder	**Meio de transporte** (X) Automóvel próprio ( ) Automóvel alugado ( ) Motocicleta ( ) Ônibus / Van ( ) Lancha ou barco ( ) Outro ( ) Prefere não responder	**Você ou alguém do seu grupo de viagem é portador de necessidades especiais?** ( ) SIM (X) NÃO ( ) Prefere não responder	**Qual tipo de necessidades especiais?** ( ) Visual ( ) Auditiva ( ) Mental ( ) Física ( ) Múltipla ( ) Prefere não responder
Motivo da viagem (X) Lazer ( ) Saúde ( ) Trabalho / Negócios ( ) Estudos / Cursos ( ) Religioso ( ) Visitas (parentes/amigos) ( ) Congressos ( ) Prefere não responder	**Tempo de permanência na cidade?** ( ) 01 dia ( ) 02 dias (X) 03 dias ( ) 04 a 06 dias ( ) 01 semana ( ) Prefere não responder	**Local da Hospedagem** ( ) Praia Richileu (X) Sales – Zona urbana ( ) Sales – Zona rural ( ) Baoba Pousada ( ) Cervinho ( ) P. Torres ( ) Resort da Ilha	**Meio de Hospedagem** (X) Hotel / Resort ( ) Imóvel próprio casa ( ) Imóvel alugado casa ( ) Imóvel próprio rancho ( ) Imóvel alugado rancho ( ) Casa de familiares ( ) Prefere não responder	**Viagem organizada por agência de turismo?** ( ) SIM ( ) NÃO ( ) Prefere não responder
Fonte de informações (X) Já conhecia o destino ( ) Feiras / eventos ( ) Amigos / parentes ( ) Agência de viagens ( ) Internet ( ) Outros ( ) Prefere não responder	**Atrativos visitados** ( ) Cemitério dos Esquecidos (X) Praia Richileu ( ) Praia Torres (X) Praia Cervinho ( ) Baoba ( ) Igreja Matriz (X) Praças ( ) Resort (X) Outros ( ) Prefere não responder	**Atividades realizadas** ( ) Caminhadas ( ) Pedalada (X) Pesca (X) Praia ( ) Passeio barco / lancha ( ) Passeio Jet ski ( ) Banana boat ( ) Casas noturnas (X) Bares e assemelhados ( ) Nenhuma ( ) Prefere não responder	**Você pretende voltar a visitar a cidade?** (X) SIM ( ) NÃO ( ) Prefere não responder	**Suas expectativas foram:** ( ) Superadas (X) Atendidas ( ) Decepcionadas ( ) Prefere não responder

ITEM 05 – NOTAS ATRIBUÍDAS (Atribuir nota de 01 a 10 em cada item)

Arborização	7	Hospitais	9	Preços praticados – Praias	8
Atrativos turísticos	9	Limpeza das praias	9	Receptivo	8
Bancos / Caixas eletrônicos	7	Limpeza urbana	9	Restaurantes	7
Comércio	6	Postos de informações	8	Rodovias de acesso	8
Conservação das praias	7	Postos de combustível	8	Sanitários públicos	8
Conservação das ruas	5	Postos de saúde	9	Segurança pública	8
Diversão noturna	7	Preços praticados – Comércio	4	Sinalização urbana	8
Estacionamentos	4	Preços praticados – Bares	6	Sinalização turística	8
Hospedagem	8	Preços praticados – Hospedagem	8	Outros:	

Seus comentários são muito importantes para melhorarmos as nossas ofertas turísticas. Você tem alguma sugestão ou crítica adicional?

Reservado à Secretaria Municipal de Turismo

Data:	Entrevistador:		Entrevistado:	

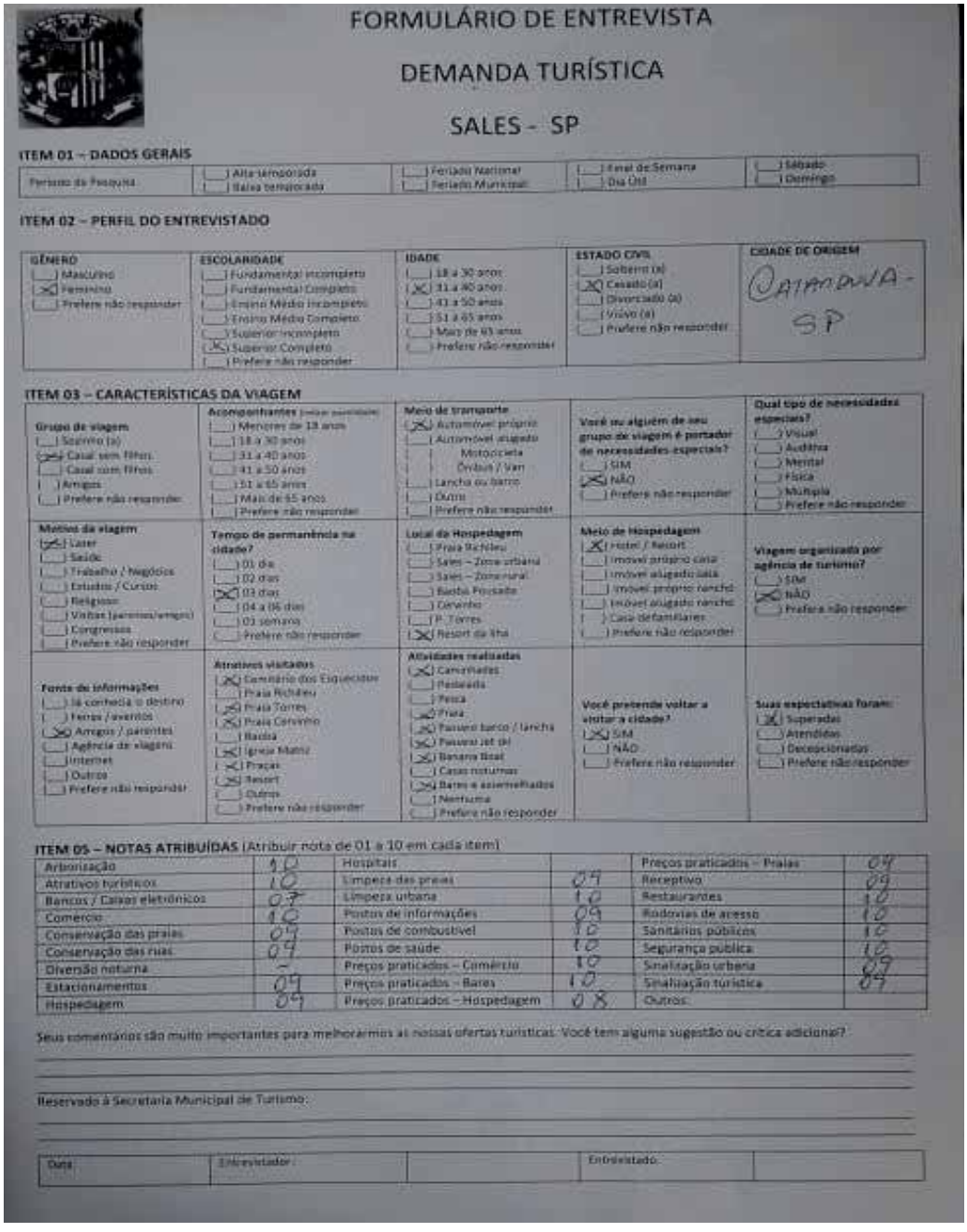

FORMULÁRIO DE ENTREVISTA

DEMANDA TURÍSTICA

SALES - SP

ITEM 01 – DADOS GERAIS

Período da Pesquisa				
	( ) Alta temporada ( ) Baixa temporada	( ) Feriado Nacional ( ) Feriado Municipal	( ) Final de Semana ( ) Dia Útil	( ) Sábado ( ) Domingo

ITEM 02 – PERFIL DO ENTREVISTADO

GÊNERO	ESCOLARIDADE	IDADE	ESTADO CIVIL	CIDADE DE ORIGEM
( ) Masculino (X) Feminino ( ) Prefere não responder	( ) Fundamental Incompleto ( ) Fundamental Completo ( ) Ensino Médio Incompleto ( ) Ensino Médio Completo ( ) Superior Incompleto (X) Superior Completo ( ) Prefere não responder	( ) 18 a 30 anos (X) 31 a 40 anos ( ) 41 a 50 anos ( ) 51 a 65 anos ( ) Mais de 65 anos ( ) Prefere não responder	( ) Solteiro (a) (X) Casado (a) ( ) Divorciado (a) ( ) Viúvo (a) ( ) Prefere não responder	CATANDUVA - SP

ITEM 03 – CARACTERÍSTICAS DA VIAGEM

Grupo de viagem	Acompanhantes	Meio de transporte	Você ou alguém de seu grupo de viagem é portador de necessidades especiais?	Qual tipo de necessidades especiais?
( ) Sozinho (a) (X) Casal sem filhos ( ) Casal com filhos ( ) Amigos ( ) Prefere não responder	( ) Menores de 18 anos ( ) 18 a 30 anos ( ) 31 a 40 anos ( ) 41 a 50 anos ( ) 51 a 65 anos ( ) Mais de 65 anos ( ) Prefere não responder	(X) Automóvel próprio ( ) Automóvel alugado ( ) Motocicleta ( ) Ônibus / Van ( ) Lancha ou barco ( ) Outro ( ) Prefere não responder	( ) SIM (X) NÃO ( ) Prefere não responder	( ) Visual ( ) Auditiva ( ) Mental ( ) Física ( ) Múltipla ( ) Prefere não responder
Motivo da viagem	**Tempo de permanência na cidade?**	**Local da Hospedagem**	**Meio de Hospedagem**	**Viagem organizada por agência de turismo?**
(X) Lazer ( ) Saúde ( ) Trabalho / Negócios ( ) Estudos / Cursos ( ) Religioso ( ) Visitas (parentes/amigos) ( ) Congressos ( ) Prefere não responder	( ) 01 dia ( ) 02 dias (X) 03 dias ( ) 04 a 06 dias ( ) 01 semana ( ) Prefere não responder	( ) Praia Richlieu ( ) Sales – Zona urbana ( ) Sales – Zona rural ( ) Bairro Privado ( ) Cervinho ( ) P. Torres (X) Resort da Ilha	(X) Hotel / Resort ( ) Imóvel próprio casa ( ) Imóvel alugado casa ( ) Imóvel próprio rancho ( ) Imóvel alugado rancho ( ) Casa de familiares ( ) Prefere não responder	( ) SIM (X) NÃO ( ) Prefere não responder
Fonte de informações	**Atrativos visitados**	**Atividades realizadas**	**Você pretende voltar a visitar a cidade?**	**Suas expectativas foram:**
( ) Já conhecia o destino ( ) Feiras / eventos (X) Amigos / parentes ( ) Agência de viagens ( ) Internet ( ) Outros ( ) Prefere não responder	(X) Caminho dos Esquecidos ( ) Praia Richlieu (X) Praia Torres (X) Praia Cervinho ( ) Badia (X) Igreja Matriz ( ) Praças (X) Resort ( ) Outros ( ) Prefere não responder	(X) Caminhadas ( ) Pedalada ( ) Pesca (X) Praia (X) Passeio barco / lancha (X) Passeio Jet ski (X) Banana Boat ( ) Casas noturnas (X) Bares e assemelhados ( ) Nenhuma ( ) Prefere não responder	(X) SIM ( ) NÃO ( ) Prefere não responder	(X) Superadas ( ) Atendidas ( ) Decepcionadas ( ) Prefere não responder

ITEM 05 – NOTAS ATRIBUÍDAS (Atribuir nota de 01 a 10 em cada item)

Arborização	10	Hospitais		Preços praticados – Praias	09
Atrativos turísticos	10	Limpeza das praias	09	Receptivo	09
Bancos / Caixas eletrônicos	07	Limpeza urbana	10	Restaurantes	10
Comércio	10	Postos de informações	09	Rodovias de acesso	10
Conservação das praias	09	Postos de combustível	10	Sanitários públicos	10
Conservação das ruas	09	Postos de saúde	10	Segurança pública	10
Diversão noturna	-	Preços praticados – Comércio	10	Sinalização urbana	09
Estacionamentos	09	Preços praticados – Bares	10	Sinalização turística	09
Hospedagem	09	Preços praticados – Hospedagem	08	Outros	

Seus comentários são muito importantes para melhorarmos as nossas ofertas turísticas. Você tem alguma sugestão ou crítica adicional?

Reservado à Secretaria Municipal de Turismo:

Data	Entrevistador		Entrevistado	

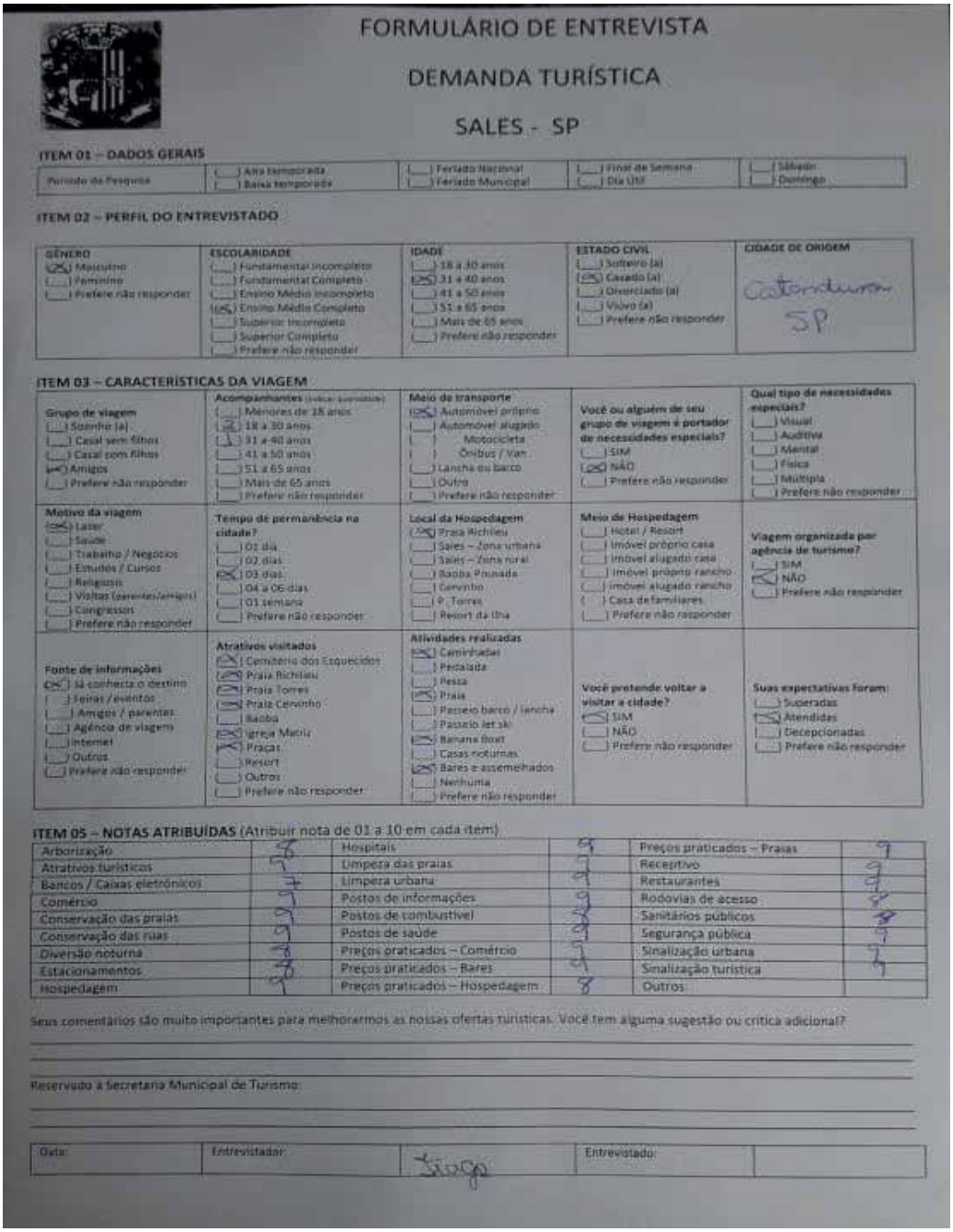

FORMULÁRIO DE ENTREVISTA

DEMANDA TURÍSTICA

SALES - SP

ITEM 01 – DADOS GERAIS

Período da Pesquisa							
	( ) Alta temporada ( ) Baixa temporada	( ) Feriado Nacional ( ) Feriado Municipal	( ) Final de Semana ( ) Dia Útil	( ) Sábado ( ) Domingo

ITEM 02 – PERFIL DO ENTREVISTADO

GÊNERO	ESCOLARIDADE	IDADE	ESTADO CIVIL	CIDADE DE ORIGEM
(X) Masculino ( ) Feminino ( ) Prefere não responder	( ) Fundamental Incompleto ( ) Fundamental Completo ( ) Ensino Médio Incompleto (X) Ensino Médio Completo ( ) Superior Incompleto ( ) Superior Completo ( ) Prefere não responder	( ) 18 a 30 anos (X) 31 a 40 anos ( ) 41 a 50 anos ( ) 51 a 65 anos ( ) Mais de 65 anos ( ) Prefere não responder	( ) Solteiro (a) (X) Casado (a) ( ) Divorciado (a) ( ) Viúvo (a) ( ) Prefere não responder	Catanduva SP

ITEM 03 – CARACTERÍSTICAS DA VIAGEM

	Acompanhantes (pode assinalar mais de uma)	Meio de transporte		
Grupo de viagem ( ) Sozinho (a) ( ) Casal sem filhos ( ) Casal com filhos (X) Amigos ( ) Prefere não responder	( ) Menores de 18 anos (X) 18 a 30 anos ( ) 31 a 40 anos ( ) 41 a 50 anos ( ) 51 a 65 anos ( ) Mais de 65 anos ( ) Prefere não responder	(X) Automóvel próprio ( ) Automóvel alugado ( ) Motocicleta ( ) Ônibus / Van ( ) Lancha ou barco ( ) Outro ( ) Prefere não responder	**Você ou alguém de seu grupo de viagem é portador de necessidades especiais?** ( ) SIM (X) NÃO ( ) Prefere não responder	**Qual tipo de necessidades especiais?** ( ) Visual ( ) Auditiva ( ) Mental ( ) Física ( ) Múltipla ( ) Prefere não responder
Motivo da viagem (X) Lazer ( ) Saúde ( ) Trabalho / Negócios ( ) Estudos / Cursos ( ) Religioso ( ) Visitas (parentes/amigos) ( ) Congressos ( ) Prefere não responder	**Tempo de permanência na cidade?** ( ) 01 dia ( ) 02 dias (X) 03 dias ( ) 04 a 06 dias ( ) 01 semana ( ) Prefere não responder	**Local da Hospedagem** (X) Praia Richlieu ( ) Sales – Zona urbana ( ) Sales – Zona rural ( ) Baoba Pousada ( ) Cervinho ( ) P. Torres ( ) Resort da Ilha	**Meio de Hospedagem** ( ) Hotel / Resort ( ) Imóvel próprio casa ( ) Imóvel alugado casa ( ) Imóvel próprio rancho ( ) Imóvel alugado rancho ( ) Casa de familiares ( ) Prefere não responder	**Viagem organizada por agência de turismo?** ( ) SIM (X) NÃO ( ) Prefere não responder
Fonte de informações (X) Já conhecia o destino ( ) Feiras / eventos ( ) Amigos / parentes ( ) Agência de viagens ( ) Internet ( ) Outros ( ) Prefere não responder	**Atrativos visitados** (X) Cemitério dos Esquecidos (X) Praia Richlieu (X) Praia Torres (X) Praia Cervinho (X) Baoba (X) Igreja Matriz (X) Praças ( ) Resort ( ) Outros ( ) Prefere não responder	**Atividades realizadas** (X) Caminhadas ( ) Pedalada ( ) Pesca (X) Praia ( ) Passeio barco / lancha ( ) Passeio Jet ski (X) Banana Boat ( ) Casas noturnas (X) Bares e assemelhados ( ) Nenhuma ( ) Prefere não responder	**Você pretende voltar a visitar a cidade?** (X) SIM ( ) NÃO ( ) Prefere não responder	**Suas expectativas foram:** ( ) Superadas (X) Atendidas ( ) Decepcionadas ( ) Prefere não responder

ITEM 05 – NOTAS ATRIBUÍDAS (Atribuir nota de 01 a 10 em cada item)

Arborização	9	Hospitais	9	Preços praticados – Praias	9
Atrativos turísticos	9	Limpeza das praias	9	Receptivo	9
Bancos / Caixas eletrônicos	7	Limpeza urbana	9	Restaurantes	9
Comércio	9	Postos de informações	9	Rodovias de acesso	8
Conservação das praias	9	Postos de combustível	9	Sanitários públicos	8
Conservação das ruas	9	Postos de saúde	9	Segurança pública	9
Diversão noturna	9	Preços praticados – Comércio	9	Sinalização urbana	7
Estacionamentos	9	Preços praticados – Bares	9	Sinalização turística	7
Hospedagem	9	Preços praticados – Hospedagem	8	Outros:	

Seus comentários são muito importantes para melhorarmos as nossas ofertas turísticas. Você tem alguma sugestão ou crítica adicional?

Reservado à Secretaria Municipal de Turismo

Data:	Entrevistador:		Entrevistado:	

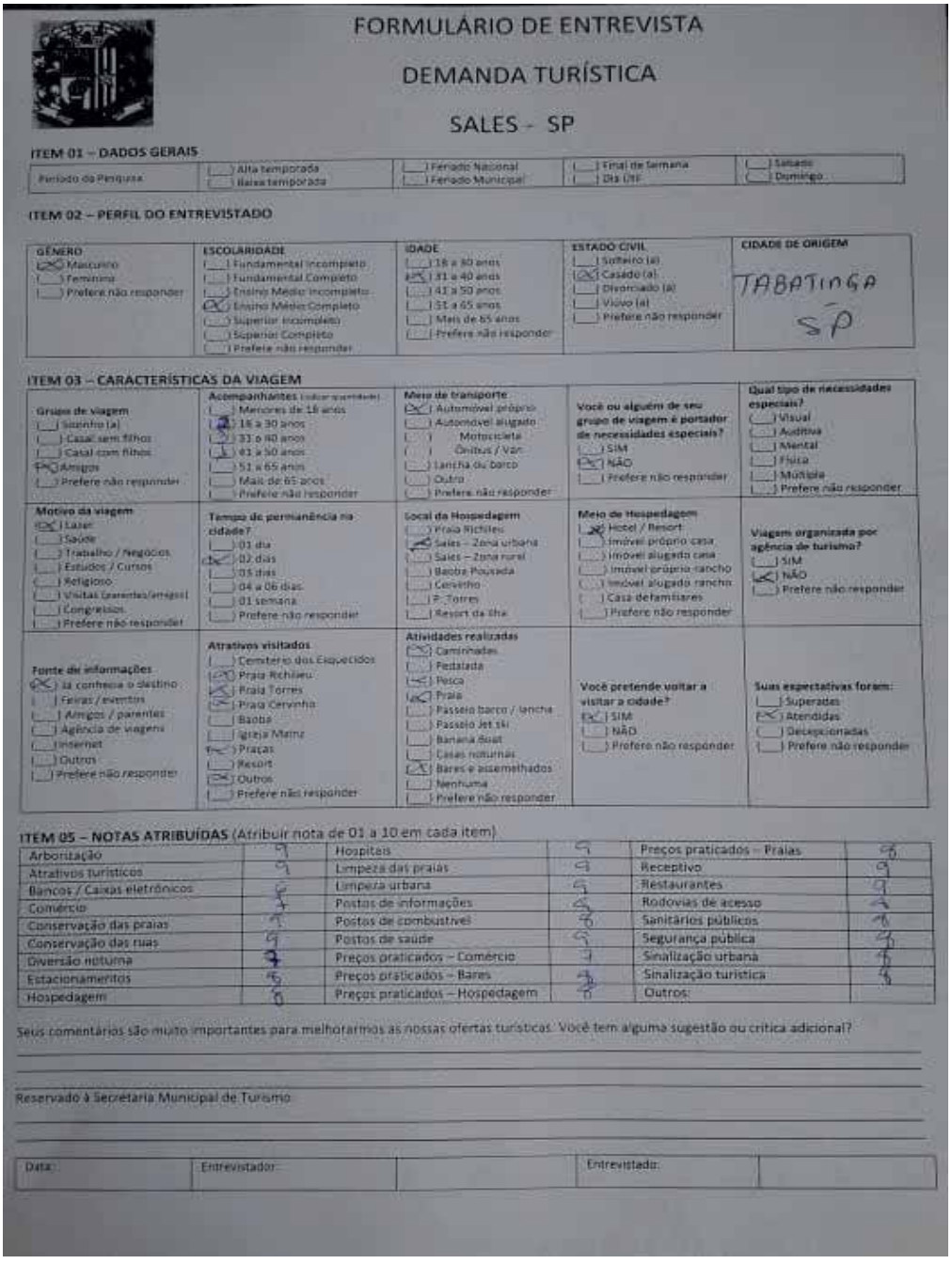

FORMULÁRIO DE ENTREVISTA

DEMANDA TURÍSTICA

SALES - SP

ITEM 01 – DADOS GERAIS

Período da Pesquisa	[ ] Alta temporada [ ] Baixa temporada	[ ] Feriado Nacional [ ] Feriado Municipal	[ ] Final de Semana [ ] Dia Útil	[ ] Sábado [ ] Domingo

ITEM 02 – PERFIL DO ENTREVISTADO

GÊNERO	ESCOLARIDADE	IDADE	ESTADO CIVIL	CIDADE DE ORIGEM
[X] Masculino [ ] Feminino [ ] Prefere não responder	[ ] Fundamental Incompleto [ ] Fundamental Completo [ ] Ensino Médio Incompleto [X] Ensino Médio Completo [ ] Superior Incompleto [ ] Superior Completo [ ] Prefere não responder	[ ] 18 a 30 anos [X] 31 a 40 anos [ ] 41 a 50 anos [ ] 51 a 65 anos [ ] Mais de 65 anos [ ] Prefere não responder	[ ] Solteiro (a) [X] Casado (a) [ ] Divorciado (a) [ ] Viúvo (a) [ ] Prefere não responder	TABATINGA SP

ITEM 03 – CARACTERÍSTICAS DA VIAGEM

Grupo de viagem	Acompanhantes (Indicar quantidade)	Meio de transporte	Você ou alguém do seu grupo de viagem é portador de necessidades especiais?	Qual tipo de necessidades especiais?
[ ] Sozinho (a) [ ] Casal sem filhos [ ] Casal com filhos [X] Amigos [ ] Prefere não responder	[ ] Menores de 18 anos [2] 18 a 30 anos [3] 31 a 40 anos [1] 41 a 50 anos [ ] 51 a 65 anos [ ] Mais de 65 anos [ ] Prefere não responder	[X] Automóvel próprio [ ] Automóvel alugado [ ] Motocicleta [ ] Ônibus / Van [ ] Lancha ou barco [ ] Outro [ ] Prefere não responder	[ ] SIM [X] NÃO [ ] Prefere não responder	[ ] Visual [ ] Auditiva [ ] Mental [ ] Física [ ] Múltipla [ ] Prefere não responder

Motivo da viagem	Tempo de permanência na cidade?	Local da Hospedagem	Meio de Hospedagem	Viagem organizada por agência de turismo?
[X] Lazer [ ] Saúde [ ] Trabalho / Negócios [ ] Estudos / Cursos [ ] Religioso [ ] Visitas (parentes/amigos) [ ] Congressos [ ] Prefere não responder	[ ] 01 dia [X] 02 dias [ ] 03 dias [ ] 04 a 06 dias [ ] 01 semana [ ] Prefere não responder	[ ] Praia Richieu [X] Sales – Zona urbana [ ] Sales – Zona rural [ ] Baoba Pousada [ ] Cervinho [ ] P. Torres [ ] Resort da Ilha	[X] Hotel / Resort [ ] Imóvel próprio casa [ ] Imóvel alugado casa [ ] Imóvel próprio rancho [ ] Imóvel alugado rancho [ ] Casa de familiares [ ] Prefere não responder	[ ] SIM [X] NÃO [ ] Prefere não responder

Fonte de informações	Atrativos visitados	Atividades realizadas	Você pretende voltar a visitar a cidade?	Suas expectativas foram:
[X] Já conhecia o destino [ ] Feiras / eventos [ ] Amigos / parentes [ ] Agência de viagens [ ] Internet [ ] Outros [ ] Prefere não responder	[ ] Cemitério dos Esquecidos [X] Praia Richieu [X] Praia Torres [X] Praia Cervinho [ ] Baoba [ ] Igreja Matriz [X] Praças [ ] Resort [X] Outros [ ] Prefere não responder	[X] Caminhadas [ ] Pedalada [X] Pesca [X] Praia [ ] Passeio barco / lancha [ ] Passeio Jet ski [ ] Banana Boat [ ] Casas noturnas [X] Bares e assemelhados [ ] Nenhuma [ ] Prefere não responder	[X] SIM [ ] NÃO [ ] Prefere não responder	[ ] Superadas [X] Atendidas [ ] Decepcionadas [ ] Prefere não responder

ITEM 05 – NOTAS ATRIBUÍDAS (Atribuir nota de 01 a 10 em cada item)

Arborização	9	Hospitais	9	Preços praticados – Praias	8
Atrativos turísticos	9	Limpeza das praias	9	Receptivo	9
Bancos / Caixas eletrônicos	8	Limpeza urbana	9	Restaurantes	9
Comércio	7	Postos de informações	8	Rodovias de acesso	7
Conservação das praias	7	Postos de combustível	8	Sanitários públicos	7
Conservação das ruas	9	Postos de saúde	9	Segurança pública	8
Diversão noturna	7	Preços praticados – Comércio	7	Sinalização urbana	8
Estacionamentos	8	Preços praticados – Bares	8	Sinalização turística	8
Hospedagem	8	Preços praticados – Hospedagem	8	Outros:	

Seus comentários são muito importantes para melhorarmos as nossas ofertas turísticas. Você tem alguma sugestão ou crítica adicional?

Reservado à Secretaria Municipal de Turismo

Data:	Entrevistador:		Entrevistado:	

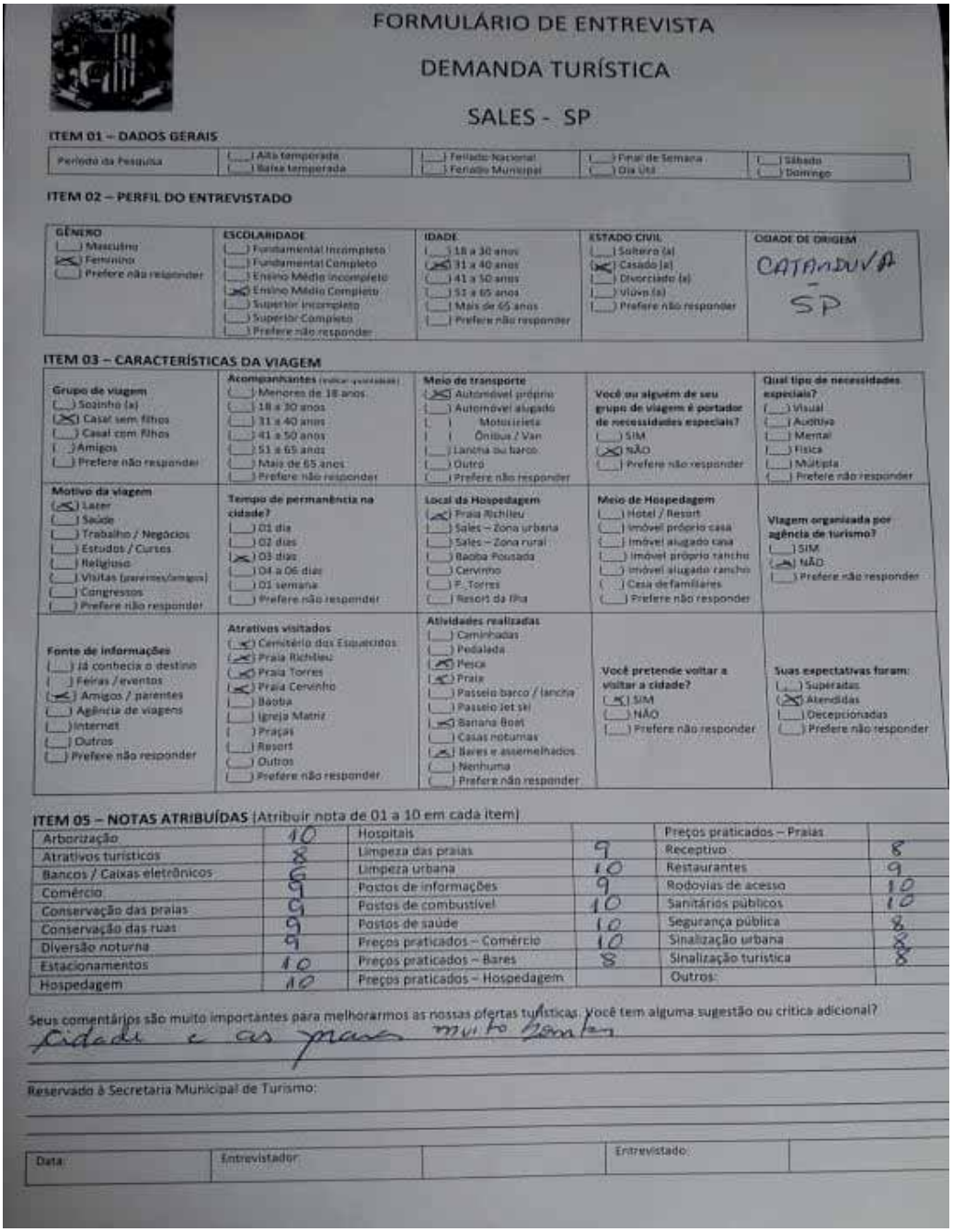

FORMULÁRIO DE ENTREVISTA

DEMANDA TURÍSTICA

SALES - SP

ITEM 01 – DADOS GERAIS

Período da Pesquisa				
	(___) Alta temporada (___) Baixa temporada	(___) Feriado Nacional (___) Feriado Municipal	(___) Final de Semana (___) Dia Útil	(___) Sábado (___) Domingo

ITEM 02 – PERFIL DO ENTREVISTADO

GÊNERO	ESCOLARIDADE	IDADE	ESTADO CIVIL	CIDADE DE ORIGEM
(___) Masculino (X) Feminino (___) Prefere não responder	(___) Fundamental Incompleto (___) Fundamental Completo (___) Ensino Médio Incompleto (X) Ensino Médio Completo (___) Superior Incompleto (___) Superior Completo (___) Prefere não responder	(___) 18 a 30 anos (X) 31 a 40 anos (___) 41 a 50 anos (___) 51 a 65 anos (___) Mais de 65 anos (___) Prefere não responder	(___) Solteiro (a) (X) Casado (a) (___) Divorciado (a) (___) Viúvo (a) (___) Prefere não responder	CATANDUVA - SP

ITEM 03 – CARACTERÍSTICAS DA VIAGEM

Grupo de viagem (___) Sozinho (a) (X) Casal sem filhos (___) Casal com filhos (___) Amigos (___) Prefere não responder	**Acompanhantes** (Pode assinalar mais de uma opção) (___) Menores de 18 anos (___) 18 a 30 anos (___) 31 a 40 anos (___) 41 a 50 anos (___) 51 a 65 anos (___) Mais de 65 anos (___) Prefere não responder	**Meio de transporte** (X) Automóvel próprio (___) Automóvel alugado (___) Motocicleta (___) Ônibus / Van (___) Lancha ou barco (___) Outro (___) Prefere não responder	**Você ou alguém de seu grupo de viagem é portador de necessidades especiais?** (___) SIM (X) NÃO (___) Prefere não responder	**Qual tipo de necessidades especiais?** (___) Visual (___) Auditiva (___) Mental (___) Física (___) Múltipla (___) Prefere não responder
Motivo da viagem (X) Lazer (___) Saúde (___) Trabalho / Negócios (___) Estudos / Curso (___) Religioso (___) Visitas (parentes/amigos) (___) Congressos (___) Prefere não responder	**Tempo de permanência na cidade?** (___) 01 dia (___) 02 dias (X) 03 dias (___) 04 a 06 dias (___) 01 semana (___) Prefere não responder	**Local da Hospedagem** (X) Praia Richlieu (___) Sales – Zona urbana (___) Sales – Zona rural (___) Baoba Pousada (___) Cervinho (___) P. Torres (___) Resort da Ilha	**Meio de Hospedagem** (___) Hotel / Resort (___) Imóvel próprio casa (___) Imóvel alugado casa (___) Imóvel próprio rancho (___) Imóvel alugado rancho (___) Casa de familiares (___) Prefere não responder	**Viagem organizada por agência de turismo?** (___) SIM (X) NÃO (___) Prefere não responder
Fonte de informações (___) Já conhecia o destino (___) Feiras / eventos (X) Amigos / parentes (___) Agência de viagens (___) Internet (___) Outros (___) Prefere não responder	**Atrativos visitados** (X) Cemitério dos Esquecidos (X) Praia Richlieu (X) Praia Torres (X) Praia Cervinho (___) Baoba (___) Igreja Matriz (___) Praças (___) Resort (___) Outros (___) Prefere não responder	**Atividades realizadas** (___) Caminhadas (___) Pedalada (X) Pesca (X) Praia (___) Passeio barco / lancha (___) Passeio Jet ski (X) Banana Boat (___) Casas noturnas (X) Bares e assemelhados (___) Nenhuma (___) Prefere não responder	**Você pretende voltar a visitar a cidade?** (X) SIM (___) NÃO (___) Prefere não responder	**Suas expectativas foram:** (___) Superadas (X) Atendidas (___) Decepcionadas (___) Prefere não responder

ITEM 05 – NOTAS ATRIBUÍDAS (Atribuir nota de 01 a 10 em cada item)

Arborização	10	Hospitais		Preços praticados – Praias	
Atrativos turísticos	8	Limpeza das praias	9	Receptivo	8
Bancos / Caixas eletrônicos	9	Limpeza urbana	10	Restaurantes	9
Comércio	9	Postos de informações	9	Rodovias de acesso	10
Conservação das praias	9	Postos de combustível	10	Sanitários públicos	10
Conservação das ruas	9	Postos de saúde	10	Segurança pública	8
Diversão noturna	9	Preços praticados – Comércio	10	Sinalização urbana	8
Estacionamentos	10	Preços praticados – Bares	8	Sinalização turística	8
Hospedagem	10	Preços praticados – Hospedagem		Outros:	

Seus comentários são muito importantes para melhorarmos as nossas ofertas turísticas. Você tem alguma sugestão ou crítica adicional?

Cidade e as praias muito bonitas

Reservado à Secretaria Municipal de Turismo:

Data:	Entrevistador:		Entrevistado:	

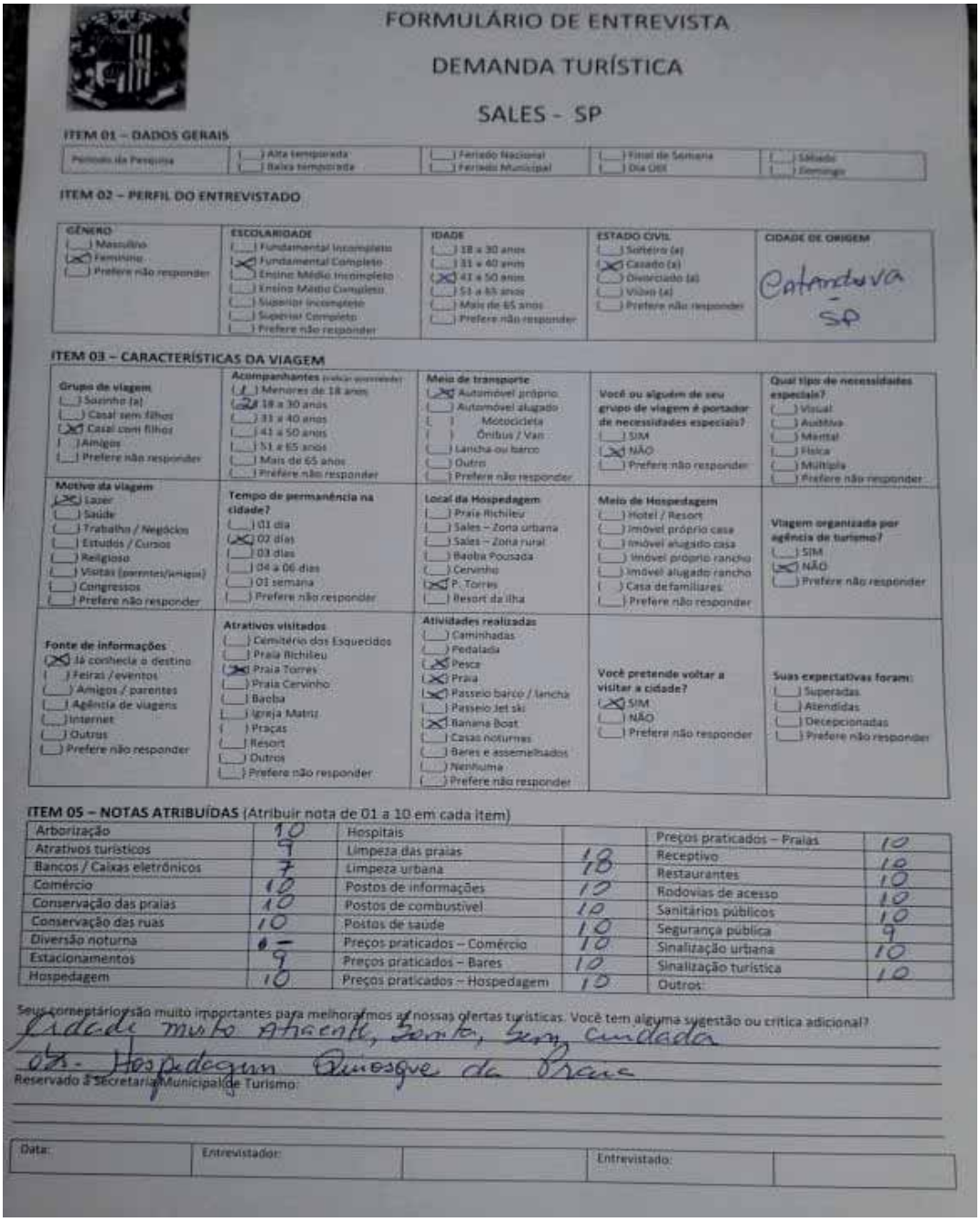

FORMULÁRIO DE ENTREVISTA

DEMANDA TURÍSTICA

SALES - SP

ITEM 01 – DADOS GERAIS

Período da Pesquisa	( ) Alta temporada ( ) Baixa temporada	( ) Feriado Nacional ( ) Feriado Municipal	( ) Final de Semana ( ) Dia útil	( ) Sábado ( ) Domingo

ITEM 02 – PERFIL DO ENTREVISTADO

GÊNERO	ESCOLARIDADE	IDADE	ESTADO CIVIL	CIDADE DE ORIGEM
( ) Masculino (X) Feminino ( ) Prefere não responder	( ) Fundamental Incompleto (X) Fundamental Completo ( ) Ensino Médio Incompleto ( ) Ensino Médio Completo ( ) Superior Incompleto ( ) Superior Completo ( ) Prefere não responder	( ) 18 a 30 anos ( ) 31 a 40 anos (X) 41 a 50 anos ( ) 51 a 65 anos ( ) Mais de 65 anos ( ) Prefere não responder	( ) Solteiro (a) (X) Casado (a) ( ) Divorciado (a) ( ) Viúvo (a) ( ) Prefere não responder	Catanduva - SP

ITEM 03 – CARACTERÍSTICAS DA VIAGEM

Grupo de viagem ( ) Sozinho (a) ( ) Casal sem filhos (X) Casal com filhos ( ) Amigos ( ) Prefere não responder	**Acompanhantes** (pode ser assinalado) ( ) Menores de 18 anos (X) 18 a 30 anos ( ) 31 a 40 anos ( ) 41 a 50 anos ( ) 51 a 65 anos ( ) Mais de 65 anos ( ) Prefere não responder	**Meio de transporte** (X) Automóvel próprio ( ) Automóvel alugado ( ) Motocicleta ( ) Ônibus / Van ( ) Lancha ou barco ( ) Outro ( ) Prefere não responder	**Você ou alguém de seu grupo de viagem é portador de necessidades especiais?** ( ) SIM (X) NÃO ( ) Prefere não responder	**Qual tipo de necessidades especiais?** ( ) Visual ( ) Auditiva ( ) Mental ( ) Física ( ) Múltipla ( ) Prefere não responder
Motivo da viagem (X) Lazer ( ) Saúde ( ) Trabalho / Negócios ( ) Estudos / Cursos ( ) Religioso ( ) Visitas (parentes/amigos) ( ) Congressos ( ) Prefere não responder	**Tempo de permanência na cidade?** ( ) 01 dia (X) 02 dias ( ) 03 dias ( ) 04 a 06 dias ( ) 01 semana ( ) Prefere não responder	**Local da Hospedagem** ( ) Praia Richileu ( ) Sales – Zona urbana ( ) Sales – Zona rural ( ) Baoba Pousada ( ) Cervinho (X) P. Torres ( ) Resort da ilha	**Meio de Hospedagem** ( ) Hotel / Resort ( ) Imóvel próprio casa ( ) Imóvel alugado casa ( ) Imóvel próprio rancho ( ) Imóvel alugado rancho ( ) Casa de familiares ( ) Prefere não responder	**Viagem organizada por agência de turismo?** ( ) SIM (X) NÃO ( ) Prefere não responder
Fonte de informações (X) Já conhecia o destino ( ) Feiras / eventos ( ) Amigos / parentes ( ) Agência de viagens ( ) Internet ( ) Outros ( ) Prefere não responder	**Atrativos visitados** ( ) Cemitério dos Esquecidos ( ) Praia Richileu (X) Praia Torres ( ) Praia Cervinho ( ) Bacba ( ) Igreja Matriz ( ) Praças ( ) Resort ( ) Outros ( ) Prefere não responder	**Atividades realizadas** ( ) Caminhadas ( ) Pedalada (X) Pesca (X) Praia (X) Passeio barco / lancha ( ) Passeio Jet ski (X) Banana Boat ( ) Casas noturnas ( ) Bares e assemelhados ( ) Nenhuma ( ) Prefere não responder	**Você pretende voltar a visitar a cidade?** (X) SIM ( ) NÃO ( ) Prefere não responder	**Suas expectativas foram:** ( ) Superadas ( ) Atendidas ( ) Decepcionadas ( ) Prefere não responder

ITEM 05 – NOTAS ATRIBUÍDAS (Atribuir nota de 01 a 10 em cada item)

Arborização	10	Hospitais		Preços praticados – Praias	10
Atrativos turísticos	9	Limpeza das praias	18	Receptivo	10
Bancos / Caixas eletrônicos	7	Limpeza urbana		Restaurantes	10
Comércio	10	Postos de informações	10	Rodovias de acesso	10
Conservação das praias	10	Postos de combustível	10	Sanitários públicos	10
Conservação das ruas	10	Postos de saúde	10	Segurança pública	9
Diversão noturna	6	Preços praticados – Comércio	10	Sinalização urbana	10
Estacionamentos	9	Preços praticados – Bares	10	Sinalização turística	10
Hospedagem	10	Preços praticados – Hospedagem	10	Outros:	

Seus comentários são muito importantes para melhorarmos as nossas ofertas turísticas. Você tem alguma sugestão ou crítica adicional?

Cidade muito Atraente, Limpa, Bem cuidada

Obs. Hospedagem Quiosque da Praia

Reservado à Secretaria Municipal de Turismo:

Data:	Entrevistador:		Entrevistado:	

226

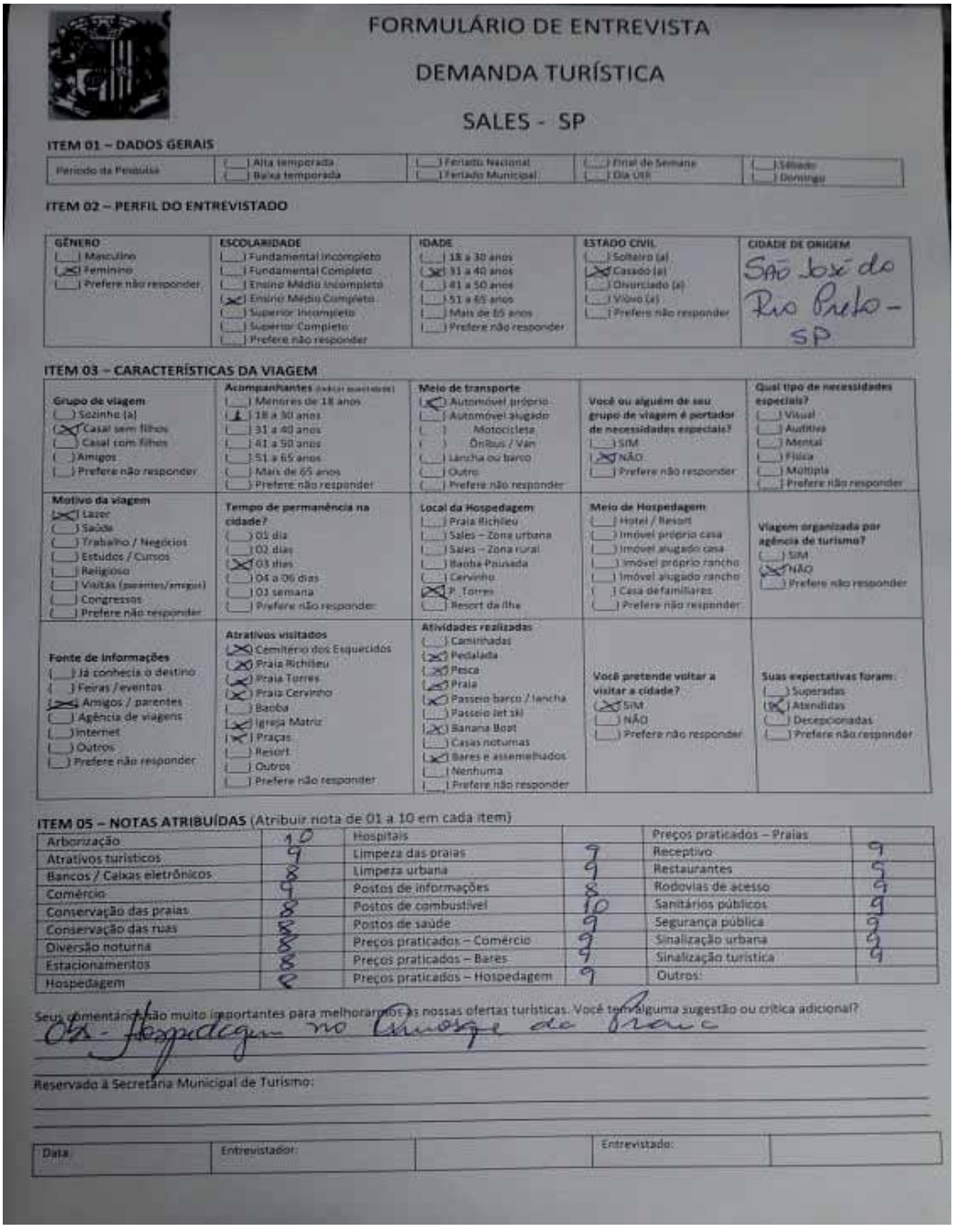

FORMULÁRIO DE ENTREVISTA

DEMANDA TURÍSTICA

SALES - SP

ITEM 01 – DADOS GERAIS

Período da Pesquisa				
	(___) Alta temporada (___) Baixa temporada	(___) Feriado Nacional (___) Feriado Municipal	(___) Final de Semana (___) Dia útil	(___) Sábado (___) Domingo

ITEM 02 – PERFIL DO ENTREVISTADO

GÊNERO	ESCOLARIDADE	IDADE	ESTADO CIVIL	CIDADE DE ORIGEM
(___) Masculino (X) Feminino (___) Prefere não responder	(___) Fundamental Incompleto (___) Fundamental Completo (___) Ensino Médio Incompleto (X) Ensino Médio Completo (___) Superior Incompleto (___) Superior Completo (___) Prefere não responder	(___) 18 a 30 anos (X) 31 a 40 anos (___) 41 a 50 anos (___) 51 a 65 anos (___) Mais de 65 anos (___) Prefere não responder	(___) Solteiro (a) (X) Casado (a) (___) Divorciado (a) (___) Viúvo (a) (___) Prefere não responder	São José do Rio Preto - SP

ITEM 03 – CARACTERÍSTICAS DA VIAGEM

Grupo de viagem (___) Sozinho (a) (X) Casal sem filhos (___) Casal com filhos (___) Amigos (___) Prefere não responder	**Acompanhantes** (pode ser assinalado) (___) Menores de 18 anos (___) 18 a 30 anos (___) 31 a 40 anos (___) 41 a 50 anos (___) 51 a 65 anos (___) Mais de 65 anos (___) Prefere não responder	**Meio de transporte** (X) Automóvel próprio (___) Automóvel alugado (___) Motocicleta (___) Ônibus / Van (___) Lancha ou barco (___) Outro (___) Prefere não responder	**Você ou alguém de seu grupo de viagem é portador de necessidades especiais?** (___) SIM (X) NÃO (___) Prefere não responder	**Qual tipo de necessidades especiais?** (___) Visual (___) Auditiva (___) Mental (___) Física (___) Múltipla (___) Prefere não responder
Motivo da viagem (X) Lazer (___) Saúde (___) Trabalho / Negócios (___) Estudos / Cursos (___) Religioso (___) Visitas (parentes/amigos) (___) Congressos (___) Prefere não responder	**Tempo de permanência na cidade?** (___) 01 dia (___) 02 dias (X) 03 dias (___) 04 a 06 dias (___) 01 semana (___) Prefere não responder	**Local da Hospedagem** (___) Praia Richlieu (___) Sales – Zona urbana (___) Sales – Zona rural (___) Banba Pousada (___) Cervinho (X) P. Torres (___) Resort da Ilha	**Meio de Hospedagem** (___) Hotel / Resort (___) Imóvel próprio casa (___) Imóvel alugado casa (___) Imóvel próprio rancho (___) Imóvel alugado rancho (___) Casa de familiares (___) Prefere não responder	**Viagem organizada por agência de turismo?** (___) SIM (X) NÃO (___) Prefere não responder
Fonte de informações (___) Já conhecia o destino (___) Feiras /eventos (X) Amigos / parentes (___) Agência de viagens (___) Internet (___) Outros (___) Prefere não responder	**Atrativos visitados** (X) Cemitério dos Esquecidos (X) Praia Richlieu (X) Praia Torres (X) Praia Cervinho (___) Banba (X) Igreja Matriz (X) Praças (___) Resort (___) Outros (___) Prefere não responder	**Atividades realizadas** (___) Caminhadas (X) Pedalada (X) Pesca (X) Praia (X) Passeio barco / lancha (___) Passeio Jet ski (X) Banana Boat (___) Casas noturnas (X) Bares e assemelhados (___) Nenhuma (___) Prefere não responder	**Você pretende voltar a visitar a cidade?** (X) SIM (___) NÃO (___) Prefere não responder	**Suas expectativas foram:** (___) Superadas (X) Atendidas (___) Decepcionadas (___) Prefere não responder

ITEM 05 – NOTAS ATRIBUÍDAS (Atribuir nota de 01 a 10 em cada item)

Arborização	10	Hospitais		Preços praticados – Praias	
Atrativos turísticos	9	Limpeza das praias	9	Receptivo	9
Bancos / Caixas eletrônicos	8	Limpeza urbana	9	Restaurantes	9
Comércio	9	Postos de informações	8	Rodovias de acesso	9
Conservação das praias	8	Postos de combustível	10	Sanitários públicos	9
Conservação das ruas	8	Postos de saúde	9	Segurança pública	9
Diversão noturna	8	Preços praticados – Comércio	9	Sinalização urbana	9
Estacionamentos	8	Preços praticados – Bares	9	Sinalização turística	9
Hospedagem	8	Preços praticados – Hospedagem	9	Outros:	

Seus comentários são muito importantes para melhorarmos as nossas ofertas turísticas. Você tem alguma sugestão ou crítica adicional?

Oft - Hospedagem no Quiosque da Praia

Reservado à Secretaria Municipal de Turismo:

Data	Entrevistador:		Entrevistado:	

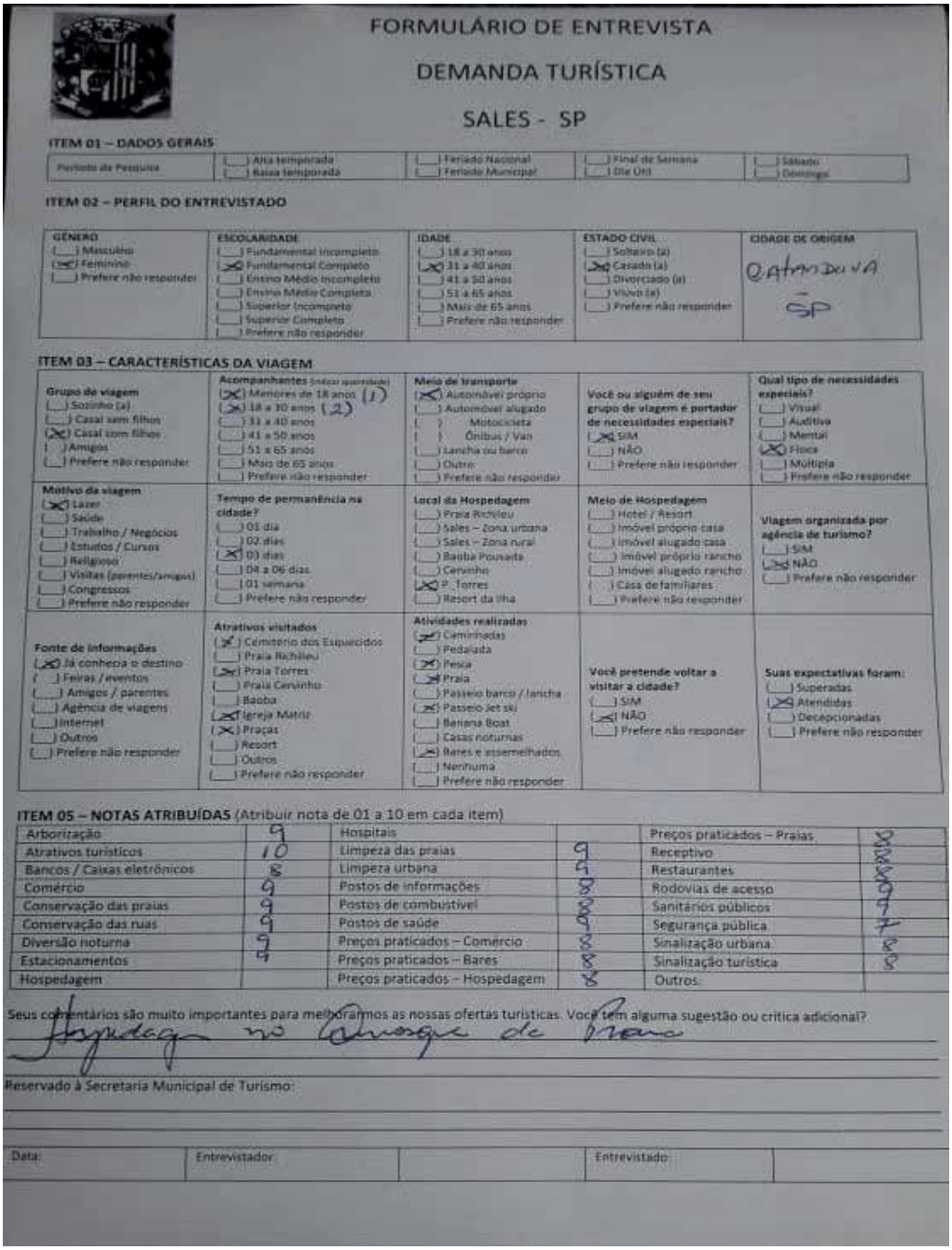

FORMULÁRIO DE ENTREVISTA

DEMANDA TURÍSTICA

SALES - SP

ITEM 01 – DADOS GERAIS

Período da Pesquisa				
	( ) Alta temporada ( ) Baixa temporada	( ) Feriado Nacional ( ) Feriado Municipal	( ) Final de Semana ( ) Dia Útil	( ) Sábado ( ) Domingo

ITEM 02 – PERFIL DO ENTREVISTADO

GÊNERO	ESCOLARIDADE	IDADE	ESTADO CIVIL	CIDADE DE ORIGEM
( ) Masculino (X) Feminino ( ) Prefere não responder	( ) Fundamental Incompleto (X) Fundamental Completo ( ) Ensino Médio Incompleto ( ) Ensino Médio Completo ( ) Superior Incompleto ( ) Superior Completo ( ) Prefere não responder	( ) 18 a 30 anos (X) 31 a 40 anos ( ) 41 a 50 anos ( ) 51 a 65 anos ( ) Mais de 65 anos ( ) Prefere não responder	( ) Solteiro (a) (X) Casado (a) ( ) Divorciado (a) ( ) Viúvo (a) ( ) Prefere não responder	Q Atan De VA - SP

ITEM 03 – CARACTERÍSTICAS DA VIAGEM

Grupo de viagem ( ) Sozinho (a) ( ) Casal sem filhos (X) Casal com filhos ( ) Amigos ( ) Prefere não responder	**Acompanhantes** (Indicar quantidade) (X) Menores de 18 anos (1) (X) 18 a 30 anos (2) ( ) 31 a 40 anos ( ) 41 a 50 anos ( ) 51 a 65 anos ( ) Mais de 65 anos ( ) Prefere não responder	**Meio de transporte** (X) Automóvel próprio ( ) Automóvel alugado ( ) Motocicleta ( ) Ônibus / Van ( ) Lancha ou barco ( ) Outro ( ) Prefere não responder	**Você ou alguém de seu grupo de viagem é portador de necessidades especiais?** (X) SIM ( ) NÃO ( ) Prefere não responder	**Qual tipo de necessidades especiais?** ( ) Visual ( ) Auditiva ( ) Mental (X) Física ( ) Múltipla ( ) Prefere não responder
Motivo da viagem (X) Lazer ( ) Saúde ( ) Trabalho / Negócios ( ) Estudos / Cursos ( ) Religioso ( ) Visitas (parentes/amigos) ( ) Congressos ( ) Prefere não responder	**Tempo de permanência na cidade?** ( ) 01 dia ( ) 02 dias (X) 03 dias ( ) 04 a 06 dias ( ) 01 semana ( ) Prefere não responder	**Local da Hospedagem** ( ) Praia Richlieu ( ) Sales – Zona urbana ( ) Sales – Zona rural ( ) Baoba Pousada ( ) Cervinho (X) P. Torres ( ) Resort da Ilha	**Meio de Hospedagem** ( ) Hotel / Resort ( ) Imóvel próprio casa ( ) Imóvel alugado casa ( ) Imóvel próprio rancho ( ) Imóvel alugado rancho ( ) Casa de familiares ( ) Prefere não responder	**Viagem organizada por agência de turismo?** ( ) SIM (X) NÃO ( ) Prefere não responder
Fonte de informações (X) Já conhecia o destino ( ) Feiras / eventos ( ) Amigos / parentes ( ) Agência de viagens ( ) Internet ( ) Outros ( ) Prefere não responder	**Atrativos visitados** (X) Cemitério dos Esquecidos ( ) Praia Richlieu (X) Praia Torres ( ) Praia Cervinho ( ) Baoba (X) Igreja Matriz (X) Praças ( ) Resort ( ) Outros ( ) Prefere não responder	**Atividades realizadas** (X) Caminhadas ( ) Pedalada (X) Pesca (X) Praia ( ) Passeio barco / lancha (X) Passeio Jet ski ( ) Banana Boat ( ) Casas noturnas (X) Bares e assemelhados ( ) Nenhuma ( ) Prefere não responder	**Você pretende voltar a visitar a cidade?** ( ) SIM (X) NÃO ( ) Prefere não responder	**Suas expectativas foram:** ( ) Superadas (X) Atendidas ( ) Decepcionadas ( ) Prefere não responder

ITEM 05 – NOTAS ATRIBUÍDAS (Atribuir nota de 01 a 10 em cada item)

Arborização	9	Hospitais		Preços praticados – Praias	9
Atrativos turísticos	10	Limpeza das praias	9	Receptivo	8
Bancos / Caixas eletrônicos	8	Limpeza urbana	9	Restaurantes	8
Comércio	9	Postos de informações	8	Rodovias de acesso	8
Conservação das praias	9	Postos de combustível	8	Sanitários públicos	7
Conservação das ruas	9	Postos de saúde	8	Segurança pública	8
Diversão noturna	9	Preços praticados – Comércio	8	Sinalização urbana	8
Estacionamentos	9	Preços praticados – Bares	8	Sinalização turística	8
Hospedagem		Preços praticados – Hospedagem	8	Outros	

Seus comentários são muito importantes para melhoramos as nossas ofertas turísticas. Você tem alguma sugestão ou crítica adicional?

Hospedagem no Comércio de Praia

Reservado à Secretaria Municipal de Turismo:

Data:	Entrevistador:		Entrevistado:	

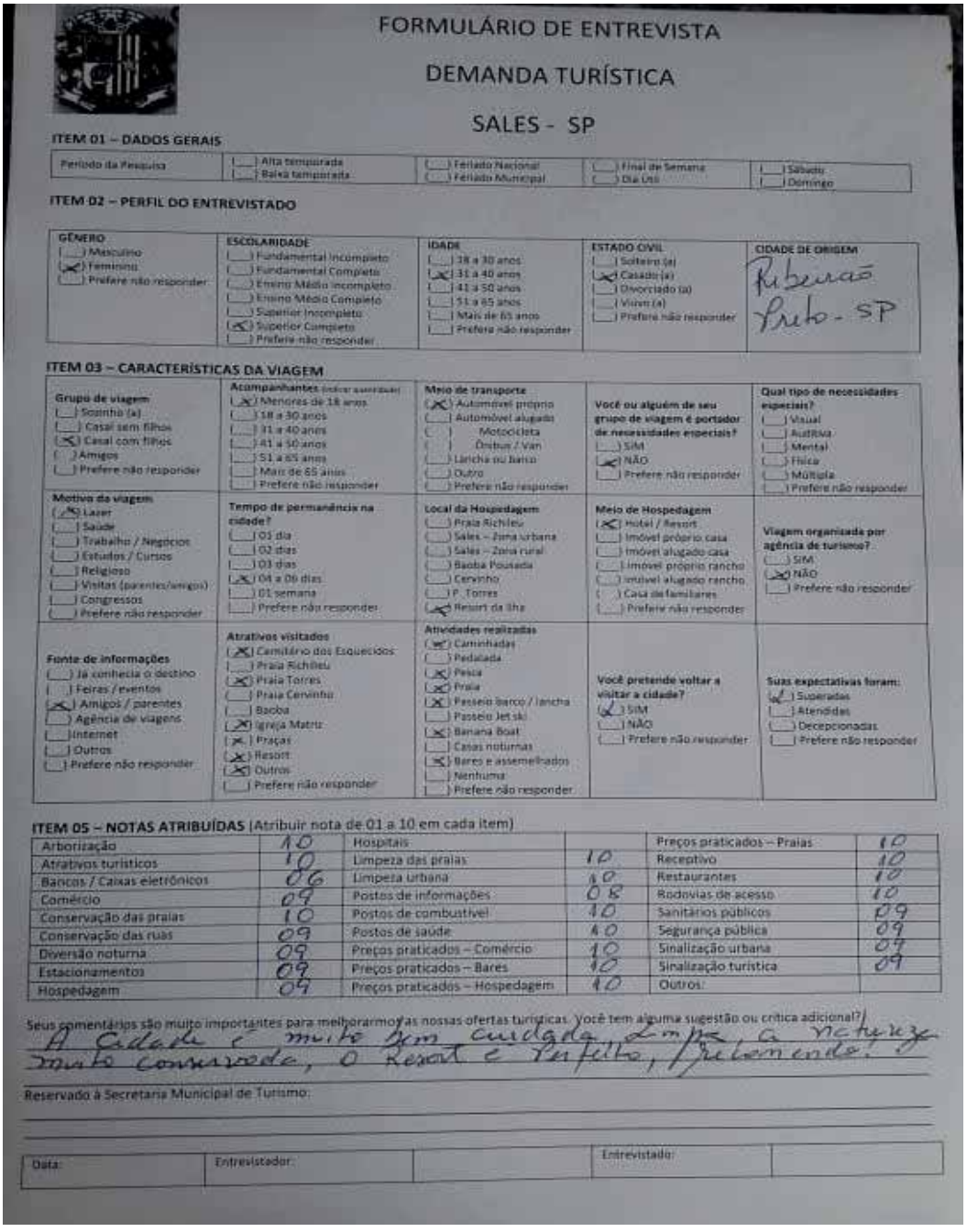

FORMULÁRIO DE ENTREVISTA

DEMANDA TURÍSTICA

SALES - SP

ITEM 01 – DADOS GERAIS

Período da Pesquisa	( ) Alta temporada ( ) Baixa temporada	( ) Feriado Nacional ( ) Feriado Municipal	( ) Final de Semana ( ) Dia Útil	( ) Sábado ( ) Domingo

ITEM 02 – PERFIL DO ENTREVISTADO

GÊNERO	ESCOLARIDADE	IDADE	ESTADO CIVIL	CIDADE DE ORIGEM
( ) Masculino (X) Feminino ( ) Prefere não responder	( ) Fundamental Incompleto ( ) Fundamental Completo ( ) Ensino Médio Incompleto ( ) Ensino Médio Completo ( ) Superior Incompleto (X) Superior Completo ( ) Prefere não responder	( ) 18 a 30 anos (X) 31 a 40 anos ( ) 41 a 50 anos ( ) 51 a 65 anos ( ) Mais de 65 anos ( ) Prefere não responder	( ) Solteiro (a) (X) Casado (a) ( ) Divorciado (a) ( ) Viúvo (a) ( ) Prefere não responder	Ribeirão Preto - SP

ITEM 03 – CARACTERÍSTICAS DA VIAGEM

Grupo de viagem ( ) Sozinho (a) ( ) Casal sem filhos (X) Casal com filhos ( ) Amigos ( ) Prefere não responder	**Acompanhantes** (indicar quantidade) (X) Menores de 18 anos ( ) 18 a 30 anos ( ) 31 a 40 anos ( ) 41 a 50 anos ( ) 51 a 65 anos ( ) Mais de 65 anos ( ) Prefere não responder	**Meio de transporte** (X) Automóvel próprio ( ) Automóvel alugado ( ) Motocicleta ( ) Ônibus / Van ( ) Lancha ou Barco ( ) Outro ( ) Prefere não responder	**Você ou alguém de seu grupo de viagem é portador de necessidades especiais?** ( ) SIM (X) NÃO ( ) Prefere não responder	**Qual tipo de necessidades especiais?** ( ) Visual ( ) Auditiva ( ) Mental ( ) Física ( ) Múltipla ( ) Prefere não responder
Motivo da viagem (X) Lazer ( ) Saúde ( ) Trabalho / Negócios ( ) Estudos / Cursos ( ) Religioso ( ) Visitas (parentes/amigos) ( ) Congressos ( ) Prefere não responder	**Tempo de permanência na cidade?** ( ) 01 dia ( ) 02 dias ( ) 03 dias (X) 04 a 06 dias ( ) 01 semana ( ) Prefere não responder	**Local da Hospedagem** ( ) Praia Richlieu ( ) Sales – Zona urbana ( ) Sales – Zona rural ( ) Baoba Pousada ( ) Cervinho ( ) P. Torres (X) Resort da Ilha	**Meio de Hospedagem** (X) Hotel / Resort ( ) Imóvel próprio casa ( ) Imóvel alugado casa ( ) Imóvel próprio rancho ( ) Imóvel alugado rancho ( ) Casa de familiares ( ) Prefere não responder	**Viagem organizada por agência de turismo?** ( ) SIM (X) NÃO ( ) Prefere não responder
Fonte de informações ( ) Já conhecia o destino ( ) Feiras / eventos (X) Amigos / parentes ( ) Agência de viagens ( ) Internet ( ) Outros ( ) Prefere não responder	**Atrativos visitados** (X) Cemitério dos Esquecidos ( ) Praia Richlieu (X) Praia Torres ( ) Praia Cervinho ( ) Baoba (X) Igreja Matriz (X) Praças (X) Resort (X) Outros ( ) Prefere não responder	**Atividades realizadas** (X) Caminhadas ( ) Pedalada (X) Pesca (X) Praia (X) Passeio barco / lancha ( ) Passeio Jet ski (X) Banana Boat ( ) Casas noturnas (X) Bares e assemelhados ( ) Nenhuma ( ) Prefere não responder	**Você pretende voltar a visitar a cidade?** (X) SIM ( ) NÃO ( ) Prefere não responder	**Suas expectativas foram:** (X) Superadas ( ) Atendidas ( ) Decepcionadas ( ) Prefere não responder

ITEM 05 – NOTAS ATRIBUÍDAS (Atribuir nota de 01 a 10 em cada item)

Arborização	10	Hospitais		Preços praticados – Praias	10
Atrativos turísticos	10	Limpeza das praias	10	Receptivo	10
Bancos / Caixas eletrônicos	06	Limpeza urbana	10	Restaurantes	10
Comércio	09	Postos de informações	08	Rodovias de acesso	10
Conservação das praias	10	Postos de combustível	10	Sanitários públicos	09
Conservação das ruas	09	Postos de saúde	10	Segurança pública	09
Diversão noturna	09	Preços praticados – Comércio	10	Sinalização urbana	09
Estacionamentos	09	Preços praticados – Bares	10	Sinalização turística	09
Hospedagem	09	Preços praticados – Hospedagem	10	Outros:	

Seus comentários são muito importantes para melhorarmos as nossas ofertas turísticas. Você tem alguma sugestão ou crítica adicional?
A Cidade é muito bem cuidada, limpa, a natureza muito conservada, O Resort é Perfeito, Parabéns!

Reservado à Secretaria Municipal de Turismo:

Data:	Entrevistador:		Entrevistado:	

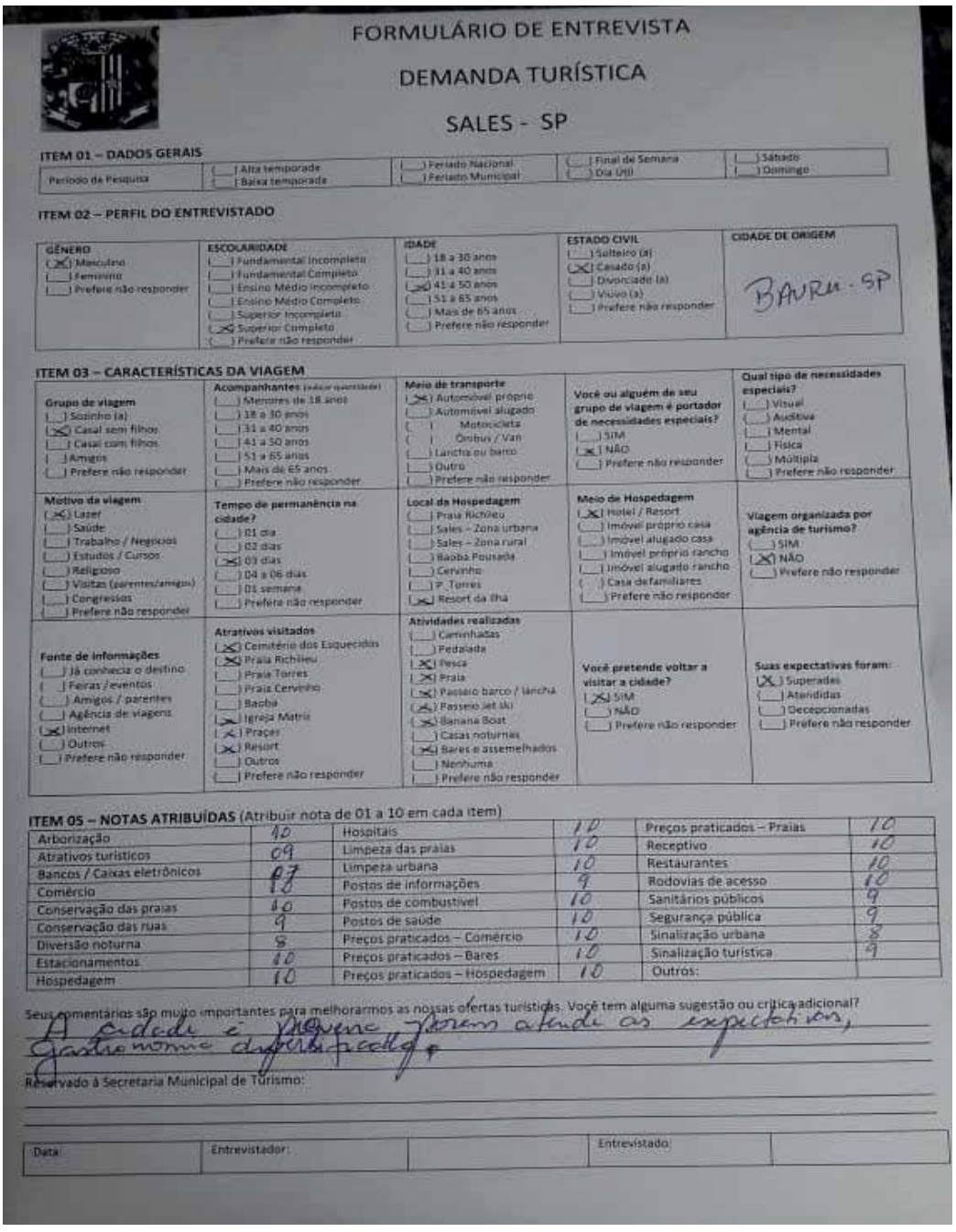

FORMULÁRIO DE ENTREVISTA

DEMANDA TURÍSTICA

SALES - SP

ITEM 01 – DADOS GERAIS

Período da Pesquisa	( ) Alta temporada ( ) Baixa temporada	( ) Feriado Nacional ( ) Feriado Municipal	( ) Final de Semana ( ) Dia Útil	( ) Sábado ( ) Domingo

ITEM 02 – PERFIL DO ENTREVISTADO

GÊNERO	ESCOLARIDADE	IDADE	ESTADO CIVIL	CIDADE DE ORIGEM
(X) Masculino ( ) Feminino ( ) Prefere não responder	( ) Fundamental Incompleto ( ) Fundamental Completo ( ) Ensino Médio Incompleto ( ) Ensino Médio Completo ( ) Superior Incompleto (X) Superior Completo ( ) Prefere não responder	( ) 18 a 30 anos ( ) 31 a 40 anos (X) 41 a 50 anos ( ) 51 a 65 anos ( ) Mais de 65 anos ( ) Prefere não responder	( ) Solteiro (a) (X) Casado (a) ( ) Divorciado (a) ( ) Viúvo (a) ( ) Prefere não responder	BAURU - SP

ITEM 03 – CARACTERÍSTICAS DA VIAGEM

Grupo de viagem ( ) Sozinho (a) (X) Casal sem filhos ( ) Casal com filhos ( ) Amigos ( ) Prefere não responder	**Acompanhantes** (Indicar quantidade) ( ) Menores de 18 anos ( ) 18 a 30 anos ( ) 31 a 40 anos ( ) 41 a 50 anos ( ) 51 a 65 anos ( ) Mais de 65 anos ( ) Prefere não responder	**Meio de transporte** (X) Automóvel próprio ( ) Automóvel alugado ( ) Motocicleta ( ) Ônibus / Van ( ) Lancha ou barco ( ) Outro ( ) Prefere não responder	**Você ou alguém de seu grupo de viagem é portador de necessidades especiais?** ( ) SIM (X) NÃO ( ) Prefere não responder	**Qual tipo de necessidades especiais?** ( ) Visual ( ) Auditiva ( ) Mental ( ) Física ( ) Múltipla ( ) Prefere não responder
Motivo da viagem (X) Lazer ( ) Saúde ( ) Trabalho / Negócios ( ) Estudos / Cursos ( ) Religioso ( ) Visitas (parentes/amigos) ( ) Congressos ( ) Prefere não responder	**Tempo de permanência na cidade?** ( ) 01 dia ( ) 02 dias (X) 03 dias ( ) 04 a 06 dias ( ) 01 semana ( ) Prefere não responder	**Local da Hospedagem** ( ) Praia Richlieu ( ) Sales – Zona urbana ( ) Sales – Zona rural ( ) Baoba Pousada ( ) Cervinho ( ) P. Torres (X) Resort da Ilha	**Meio de Hospedagem** (X) Hotel / Resort ( ) Imóvel próprio casa ( ) Imóvel alugado casa ( ) Imóvel próprio rancho ( ) Imóvel alugado rancho ( ) Casa de familiares ( ) Prefere não responder	**Viagem organizada por agência de turismo?** ( ) SIM (X) NÃO ( ) Prefere não responder
Fonte de informações ( ) Já conhecia o destino ( ) Feiras / eventos ( ) Amigos / parentes ( ) Agência de viagens (X) Internet ( ) Outros ( ) Prefere não responder	**Atrativos visitados** (X) Cemitério dos Esquecidos (X) Praia Richlieu ( ) Praia Torres ( ) Praia Cervinho ( ) Baoba (X) Igreja Matriz (X) Praças (X) Resort ( ) Outros ( ) Prefere não responder	**Atividades realizadas** ( ) Caminhadas ( ) Pedalada (X) Pesca (X) Praia (X) Passeio barco / lancha (X) Passeio Jet Ski (X) Banana Boat ( ) Casas noturnas (X) Bares e assemelhados ( ) Nenhuma ( ) Prefere não responder	**Você pretende voltar a visitar a cidade?** (X) SIM ( ) NÃO ( ) Prefere não responder	**Suas expectativas foram:** (X) Superadas ( ) Atendidas ( ) Decepcionadas ( ) Prefere não responder

ITEM 05 – NOTAS ATRIBUÍDAS (Atribuir nota de 01 a 10 em cada item)

Arborização	10	Hospitais	10	Preços praticados – Praias	10
Atrativos turísticos	09	Limpeza das praias	10	Receptivo	10
Bancos / Caixas eletrônicos	07	Limpeza urbana	10	Restaurantes	10
Comércio	08	Postos de informações	9	Rodovias de acesso	10
Conservação das praias	10	Postos de combustível	10	Sanitários públicos	9
Conservação das ruas	9	Postos de saúde	10	Segurança pública	9
Diversão noturna	8	Preços praticados – Comércio	10	Sinalização urbana	8
Estacionamentos	10	Preços praticados – Bares	10	Sinalização turística	9
Hospedagem	10	Preços praticados – Hospedagem	10	Outros:	

Seus comentários são muito importantes para melhorarmos as nossas ofertas turísticas. Você tem alguma sugestão ou crítica adicional?

A cidade é pequena porem atende as expectativas, Gastronomia diferenciada.

Reservado à Secretaria Municipal de Turismo:

Data:	Entrevistador:		Entrevistado:	

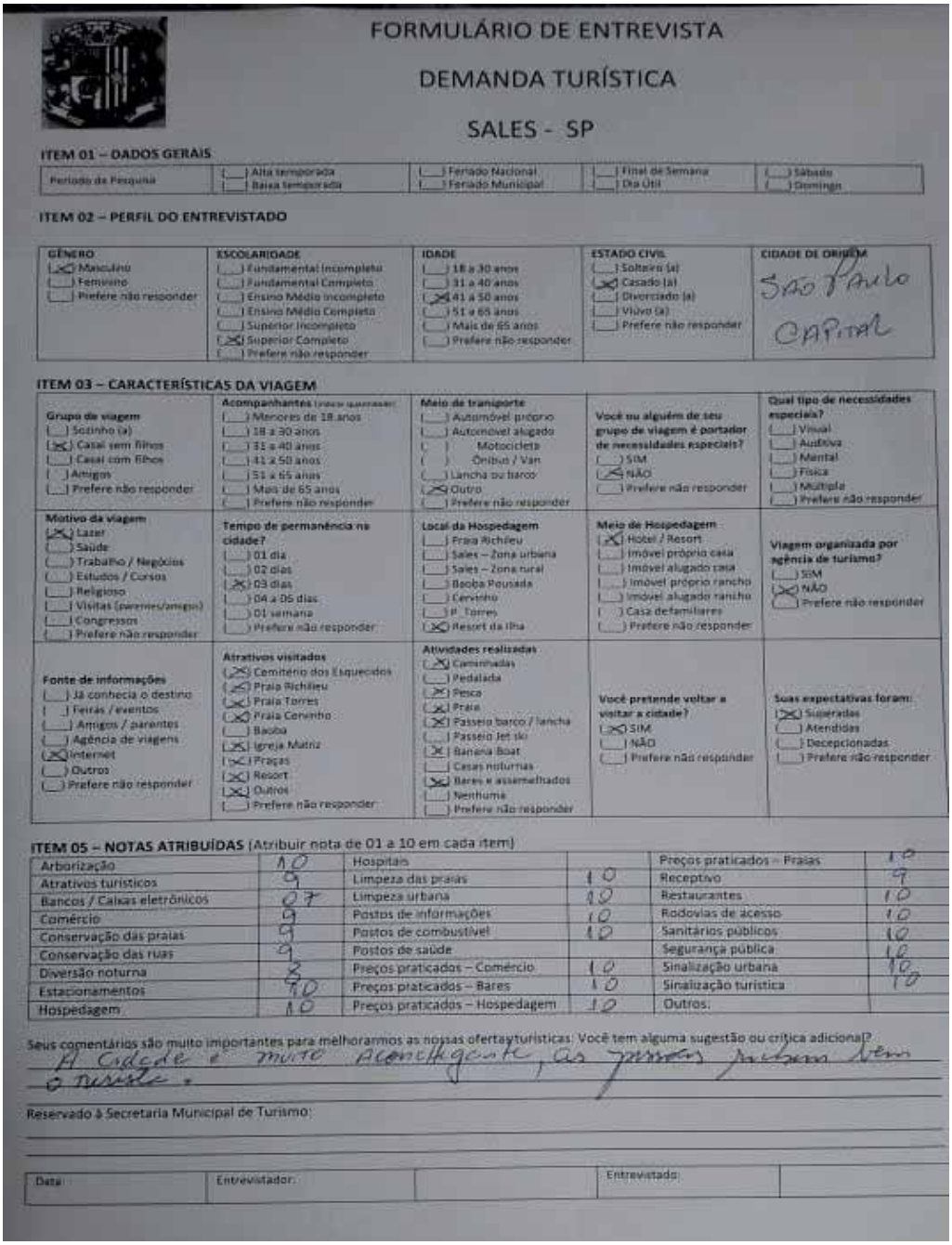

FORMULÁRIO DE ENTREVISTA

DEMANDA TURÍSTICA

SALES - SP

ITEM 01 – DADOS GERAIS

Período da Pesquisa				
	(___) Alta temporada (___) Baixa temporada	(___) Feriado Nacional (___) Feriado Municipal	(___) Final de Semana (___) Dia Útil	(___) Sábado (___) Domingo

ITEM 02 – PERFIL DO ENTREVISTADO

GÊNERO	ESCOLARIDADE	IDADE	ESTADO CIVIL	CIDADE DE ORIGEM
(X) Masculino (___) Feminino (___) Prefere não responder	(___) Fundamental Incompleto (___) Fundamental Completo (___) Ensino Médio Incompleto (___) Ensino Médio Completo (___) Superior Incompleto (X) Superior Completo (___) Prefere não responder	(___) 18 a 30 anos (___) 31 a 40 anos (X) 41 a 50 anos (___) 51 a 65 anos (___) Mais de 65 anos (___) Prefere não responder	(___) Solteiro (a) (X) Casado (a) (___) Divorciado (a) (___) Viúvo (a) (___) Prefere não responder	São Paulo CAPITAL

ITEM 03 – CARACTERÍSTICAS DA VIAGEM

Grupo de viagem	Acompanhantes (pode queremar)	Meio de transporte	Você ou alguém de seu grupo de viagem é portador de necessidades especiais?	Qual tipo de necessidades especiais?
(___) Sozinho (a) (X) Casal sem filhos (___) Casal com filhos (___) Amigos (___) Prefere não responder	(___) Menores de 18 anos (___) 18 a 30 anos (___) 31 a 40 anos (___) 41 a 50 anos (___) 51 a 65 anos (___) Mais de 65 anos (___) Prefere não responder	(___) Automóvel próprio (___) Automóvel alugado (___) Motocicleta (___) Ônibus / Van (___) Lancha ou barco (X) Outro (___) Prefere não responder	(___) SIM (X) NÃO (___) Prefere não responder	(___) Visual (___) Auditiva (___) Mental (___) Física (___) Múltipla (___) Prefere não responder
Motivo da viagem	**Tempo de permanência na cidade?**	**Local da Hospedagem**	**Meio de Hospedagem**	**Viagem organizada por agência de turismo?**
(X) Lazer (___) Saúde (___) Trabalho / Negócios (___) Estudos / Cursos (___) Religioso (___) Visitas (parentes/amigos) (___) Congressos (___) Prefere não responder	(___) 01 dia (___) 02 dias (X) 03 dias (___) 04 a 05 dias (___) 01 semana (___) Prefere não responder	(___) Praia Richlieu (___) Sales – Zona urbana (___) Sales – Zona rural (___) Baoba Pousada (___) Cervinho (___) P. Torres (X) Resort da Ilha	(X) Hotel / Resort (___) Imóvel próprio casa (___) Imóvel alugado casa (___) Imóvel próprio rancho (___) Imóvel alugado rancho (___) Casa de familiares (___) Prefere não responder	(___) SIM (X) NÃO (___) Prefere não responder
Fonte de informações	**Atrativos visitados**	**Atividades realizadas**	**Você pretende voltar a visitar a cidade?**	**Suas expectativas foram:**
(___) Já conhecia o destino (___) Feiras / eventos (___) Amigos / parentes (___) Agência de viagens (X) Internet (___) Outros (___) Prefere não responder	(X) Cemitério dos Esquecidos (X) Praia Richlieu (X) Praia Torres (X) Praia Cervinho (___) Baoba (X) Igreja Matriz (X) Praças (X) Resort (X) Outros (___) Prefere não responder	(X) Caminhadas (___) Pedalada (X) Pesca (X) Praia (X) Passeio barco / lancha (___) Passeio Jet ski (X) Banana Boat (___) Casas noturnas (X) Bares e assemelhados (___) Nenhuma (___) Prefere não responder	(X) SIM (___) NÃO (___) Prefere não responder	(X) Superadas (___) Atendidas (___) Decepcionadas (___) Prefere não responder

ITEM 05 – NOTAS ATRIBUÍDAS (Atribuir nota de 01 a 10 em cada item)

Arborização	10	Hospitais		Preços praticados – Praias	10
Atrativos turísticos	9	Limpeza das praias	10	Receptivo	9
Bancos / Caixas eletrônicos	07	Limpeza urbana	10	Restaurantes	10
Comércio	9	Postos de informações	10	Rodovias de acesso	10
Conservação das praias	9	Postos de combustível	10	Sanitários públicos	10
Conservação das ruas	9	Postos de saúde		Segurança pública	10
Diversão noturna	8	Preços praticados – Comércio	10	Sinalização urbana	10
Estacionamentos	10	Preços praticados – Bares	10	Sinalização turística	10
Hospedagem	10	Preços praticados – Hospedagem	10	Outros:	

Seus comentários são muito importantes para melhorarmos as nossas ofertas turísticas. Você tem alguma sugestão ou crítica adicional?

A cidade é muito aconchegante, as pessoas também o turista.

Reservado à Secretaria Municipal de Turismo:

Data:	Entrevistador:		Entrevistado:	

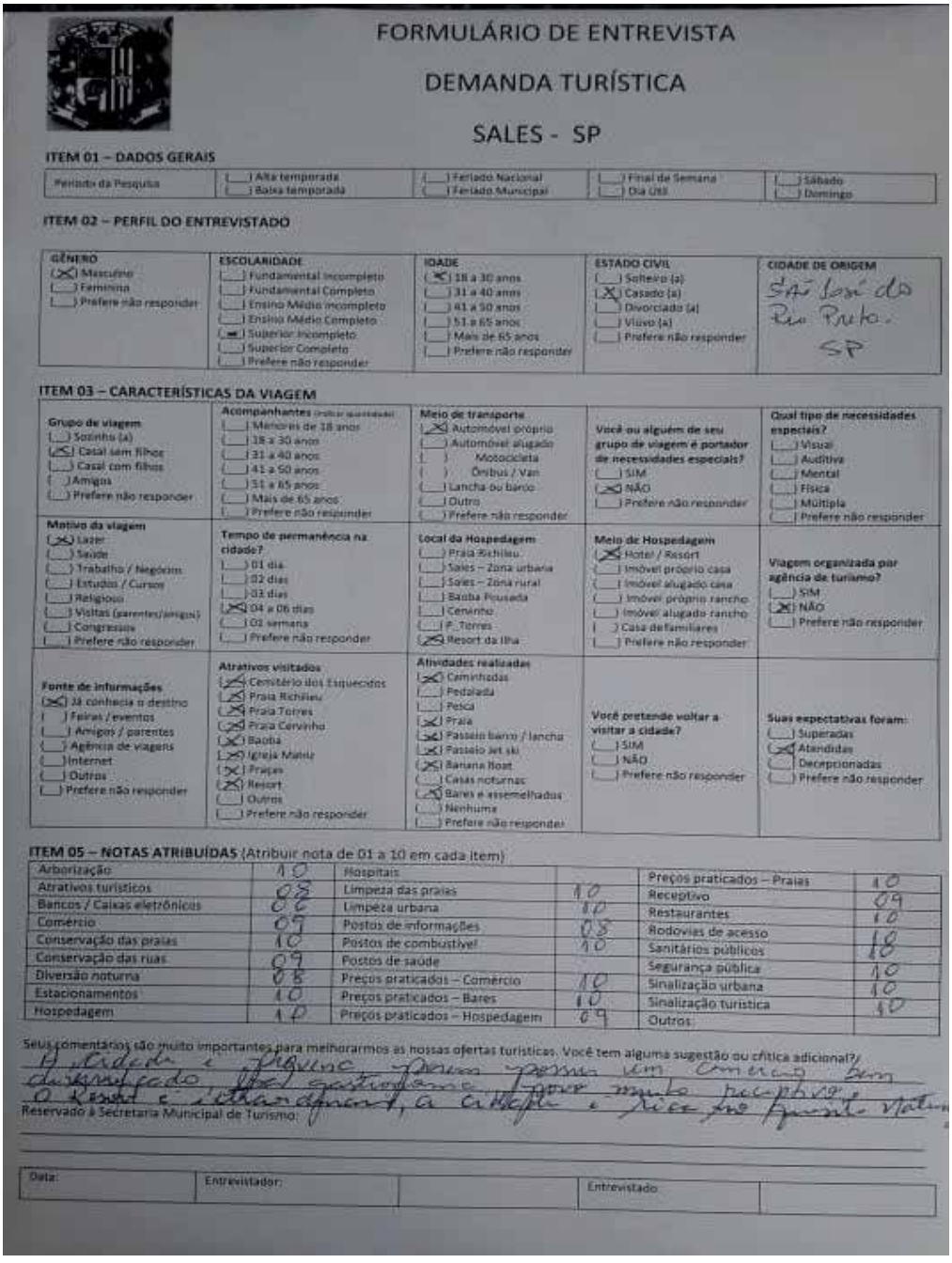

FORMULÁRIO DE ENTREVISTA

DEMANDA TURÍSTICA

SALES - SP

ITEM 01 – DADOS GERAIS

Período da Pesquisa				
	( ) Alta temporada ( ) Baixa temporada	( ) Feriado Nacional ( ) Feriado Municipal	( ) Final de Semana ( ) Dia Útil	( ) Sábado ( ) Domingo

ITEM 02 – PERFIL DO ENTREVISTADO

GÊNERO	ESCOLARIDADE	IDADE	ESTADO CIVIL	CIDADE DE ORIGEM
(X) Masculino ( ) Feminina ( ) Prefere não responder	( ) Fundamental Incompleto ( ) Fundamental Completo ( ) Ensino Médio Incompleto ( ) Ensino Médio Completo (-) Superior Incompleto ( ) Superior Completo ( ) Prefere não responder	(X) 18 a 30 anos ( ) 31 a 40 anos ( ) 41 a 50 anos ( ) 51 a 65 anos ( ) Mais de 65 anos ( ) Prefere não responder	( ) Solteiro (a) (X) Casado (a) ( ) Divorciado (a) ( ) Viúvo (a) ( ) Prefere não responder	São José do Rio Preto. SP

ITEM 03 – CARACTERÍSTICAS DA VIAGEM

Grupo de viagem ( ) Sozinho (a) (X) Casal sem filhos ( ) Casal com filhos ( ) Amigos ( ) Prefere não responder	**Acompanhantes** (Indicar quantidade) ( ) Menores de 18 anos ( ) 18 a 30 anos ( ) 31 a 40 anos ( ) 41 a 50 anos ( ) 51 a 65 anos ( ) Mais de 65 anos ( ) Prefere não responder	**Meio de transporte** (X) Automóvel próprio ( ) Automóvel alugado ( ) Motocicleta ( ) Ônibus / Van ( ) Lancha ou barco ( ) Outro ( ) Prefere não responder	**Você ou alguém de seu grupo de viagem é portador de necessidades especiais?** ( ) SIM (X) NÃO ( ) Prefere não responder	**Qual tipo de necessidades especiais?** ( ) Visual ( ) Auditiva ( ) Mental ( ) Física ( ) Múltipla ( ) Prefere não responder
Motivo da viagem (X) Lazer ( ) Saúde ( ) Trabalho / Negócios ( ) Estudos / Cursos ( ) Religioso ( ) Visitas (parentes/amigos) ( ) Congressos ( ) Prefere não responder	**Tempo de permanência na cidade?** ( ) 01 dia ( ) 02 dias ( ) 03 dias (X) 04 a 06 dias ( ) 01 semana ( ) Prefere não responder	**Local da Hospedagem** ( ) Praia Richlieu ( ) Sales – Zona urbana ( ) Sales – Zona rural ( ) Baoba Pousada ( ) Ceninho ( ) P. Torres (X) Resort da Ilha	**Meio de Hospedagem** (X) Hotel / Resort ( ) Imóvel próprio casa ( ) Imóvel alugado casa ( ) Imóvel próprio rancho ( ) Imóvel alugado rancho ( ) Casa de familiares ( ) Prefere não responder	**Viagem organizada por agência de turismo?** ( ) SIM (X) NÃO ( ) Prefere não responder
Fonte de informações (X) Já conhecia o destino ( ) Feiras / eventos ( ) Amigos / parentes ( ) Agência de viagens ( ) Internet ( ) Outros ( ) Prefere não responder	**Atrativos visitados** (X) Cemitério dos Esquecidos (X) Praia Richlieu (X) Praia Torres (X) Praia Cervinho (X) Baoba (X) Igreja Matriz (X) Praças (X) Resort ( ) Outros ( ) Prefere não responder	**Atividades realizadas** (X) Caminhadas ( ) Pedalada ( ) Pesca (X) Praia (X) Passeio barco / lancha (X) Passeio Jet ski (X) Banana Boat ( ) Casas noturnas (X) Bares e assemelhados ( ) Nenhuma ( ) Prefere não responder	**Você pretende voltar a visitar a cidade?** ( ) SIM ( ) NÃO ( ) Prefere não responder	**Suas expectativas foram:** ( ) Superadas (X) Atendidas ( ) Decepcionadas ( ) Prefere não responder

ITEM 05 – NOTAS ATRIBUÍDAS (Atribuir nota de 01 a 10 em cada item)

Arborização	10	Hospitais		Preços praticados – Praias	10
Atrativos turísticos	08	Limpeza das praias	10	Receptivo	09
Bancos / Caixas eletrônicos	06	Limpeza urbana	10	Restaurantes	10
Comércio	09	Postos de informações	08	Rodovias de acesso	10
Conservação das praias	10	Postos de combustível	10	Sanitários públicos	10
Conservação das ruas	09	Postos de saúde		Segurança pública	10
Diversão noturna	08	Preços praticados – Comércio	10	Sinalização urbana	10
Estacionamentos	10	Preços praticados – Bares	10	Sinalização turística	10
Hospedagem	10	Preços praticados – Hospedagem	09	Outros	

Seus comentários são muito importantes para melhorarmos as nossas ofertas turísticas. Você tem alguma sugestão ou crítica adicional?

A cidade é pequena, porem possui um comercio bem diversificado, bel gastronomia, porem muito decepcionado O Resort é extraordinario, a cidade é rica em fauna e flora

Reservado à Secretaria Municipal de Turismo:

Data:	Entrevistador:		Entrevistado:	

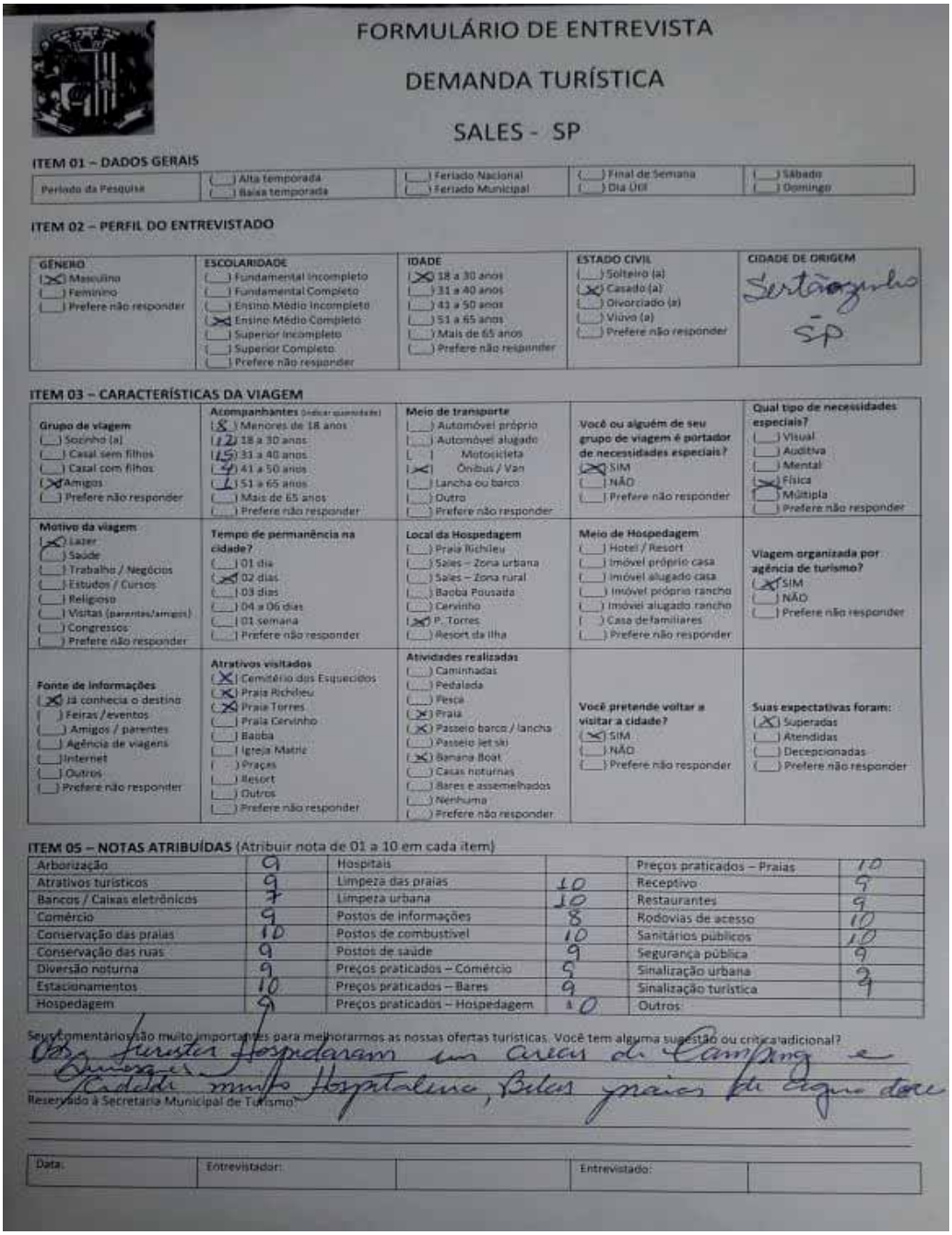

FORMULÁRIO DE ENTREVISTA

DEMANDA TURÍSTICA

SALES - SP

ITEM 01 – DADOS GERAIS

Período da Pesquisa	( ) Alta temporada ( ) Baixa temporada	( ) Feriado Nacional ( ) Feriado Municipal	( ) Final de Semana ( ) Dia Útil	( ) Sábado ( ) Domingo

ITEM 02 – PERFIL DO ENTREVISTADO

GÊNERO	ESCOLARIDADE	IDADE	ESTADO CIVIL	CIDADE DE ORIGEM
(X) Masculino ( ) Feminino ( ) Prefere não responder	( ) Fundamental Incompleto ( ) Fundamental Completo ( ) Ensino Médio Incompleto (X) Ensino Médio Completo ( ) Superior Incompleto ( ) Superior Completo ( ) Prefere não responder	(X) 18 a 30 anos ( ) 31 a 40 anos ( ) 41 a 50 anos ( ) 51 a 65 anos ( ) Mais de 65 anos ( ) Prefere não responder	( ) Solteiro (a) (X) Casado (a) ( ) Divorciado (a) ( ) Viúvo (a) ( ) Prefere não responder	Sertãozinho - SP

ITEM 03 – CARACTERÍSTICAS DA VIAGEM

Grupo de viagem	Acompanhantes (Indicar quantidade)	Meio de transporte	Você ou alguém de seu grupo de viagem é portador de necessidades especiais?	Qual tipo de necessidades especiais?
( ) Sozinho (a) ( ) Casal sem filhos ( ) Casal com filhos (X) Amigos ( ) Prefere não responder	(8) Menores de 18 anos (12) 18 a 30 anos (15) 31 a 40 anos (4) 41 a 50 anos (1) 51 a 65 anos ( ) Mais de 65 anos ( ) Prefere não responder	( ) Automóvel próprio ( ) Automóvel alugado ( ) Motocicleta (X) Ônibus / Van ( ) Lancha ou barco ( ) Outro ( ) Prefere não responder	(X) SIM ( ) NÃO ( ) Prefere não responder	( ) Visual ( ) Auditiva ( ) Mental (X) Física ( ) Múltipla ( ) Prefere não responder
Motivo da viagem (X) Lazer ( ) Saúde ( ) Trabalho / Negócios ( ) Estudos / Cursos ( ) Religioso ( ) Visitas (parentes/amigos) ( ) Congressos ( ) Prefere não responder	**Tempo de permanência na cidade?** ( ) 01 dia (X) 02 dias ( ) 03 dias ( ) 04 a 06 dias ( ) 01 semana ( ) Prefere não responder	**Local da Hospedagem** ( ) Praia Richlieu ( ) Sales – Zona urbana ( ) Sales – Zona rural ( ) Baoba Pousada ( ) Cervinho (X) P. Torres ( ) Resort da Ilha	**Meio de Hospedagem** ( ) Hotel / Resort ( ) Imóvel próprio casa ( ) Imóvel alugado casa ( ) Imóvel próprio rancho ( ) Imóvel alugado rancho ( ) Casa de familiares ( ) Prefere não responder	**Viagem organizada por agência de turismo?** (X) SIM ( ) NÃO ( ) Prefere não responder
Fonte de informações (X) Já conhecia o destino ( ) Feiras /eventos ( ) Amigos / parentes ( ) Agência de viagens ( ) Internet ( ) Outros ( ) Prefere não responder	**Atrativos visitados** (X) Cemitério dos Esquecidos (X) Praia Richlieu (X) Praia Torres ( ) Praia Cervinho ( ) Baoba ( ) Igreja Matriz ( ) Praças ( ) Resort ( ) Outros ( ) Prefere não responder	**Atividades realizadas** ( ) Caminhadas ( ) Pedalada ( ) Pesca (X) Praia (X) Passeio barco / lancha ( ) Passeio jet ski (X) Banana Boat ( ) Casas noturnas ( ) Bares e assemelhados ( ) Nenhuma ( ) Prefere não responder	**Você pretende voltar a visitar a cidade?** (X) SIM ( ) NÃO ( ) Prefere não responder	**Suas expectativas foram:** (X) Superadas ( ) Atendidas ( ) Decepcionadas ( ) Prefere não responder

ITEM 05 – NOTAS ATRIBUÍDAS (Atribuir nota de 01 a 10 em cada item)

Arborização	9	Hospitais		Preços praticados – Praias	10
Atrativos turísticos	9	Limpeza das praias	10	Receptivo	9
Bancos / Caixas eletrônicos	7	Limpeza urbana	10	Restaurantes	9
Comércio	9	Postos de informações	8	Rodovias de acesso	10
Conservação das praias	10	Postos de combustível	10	Sanitários públicos	10
Conservação das ruas	9	Postos de saúde	9	Segurança pública	9
Diversão noturna	9	Preços praticados – Comércio	9	Sinalização urbana	9
Estacionamentos	10	Preços praticados – Bares	9	Sinalização turística	9
Hospedagem	9	Preços praticados – Hospedagem	10	Outros	

Seus comentários são muito importantes para melhorarmos as nossas ofertas turísticas. Você tem alguma sugestão ou crítica adicional?

Vós Turistes Hospedaram em áreas de Camping e Quiosques. Cidade muito Hospitaleira, Belas praias de água doce

Reservado à Secretaria Municipal de Turismo:

Data:	Entrevistador:		Entrevistado:	

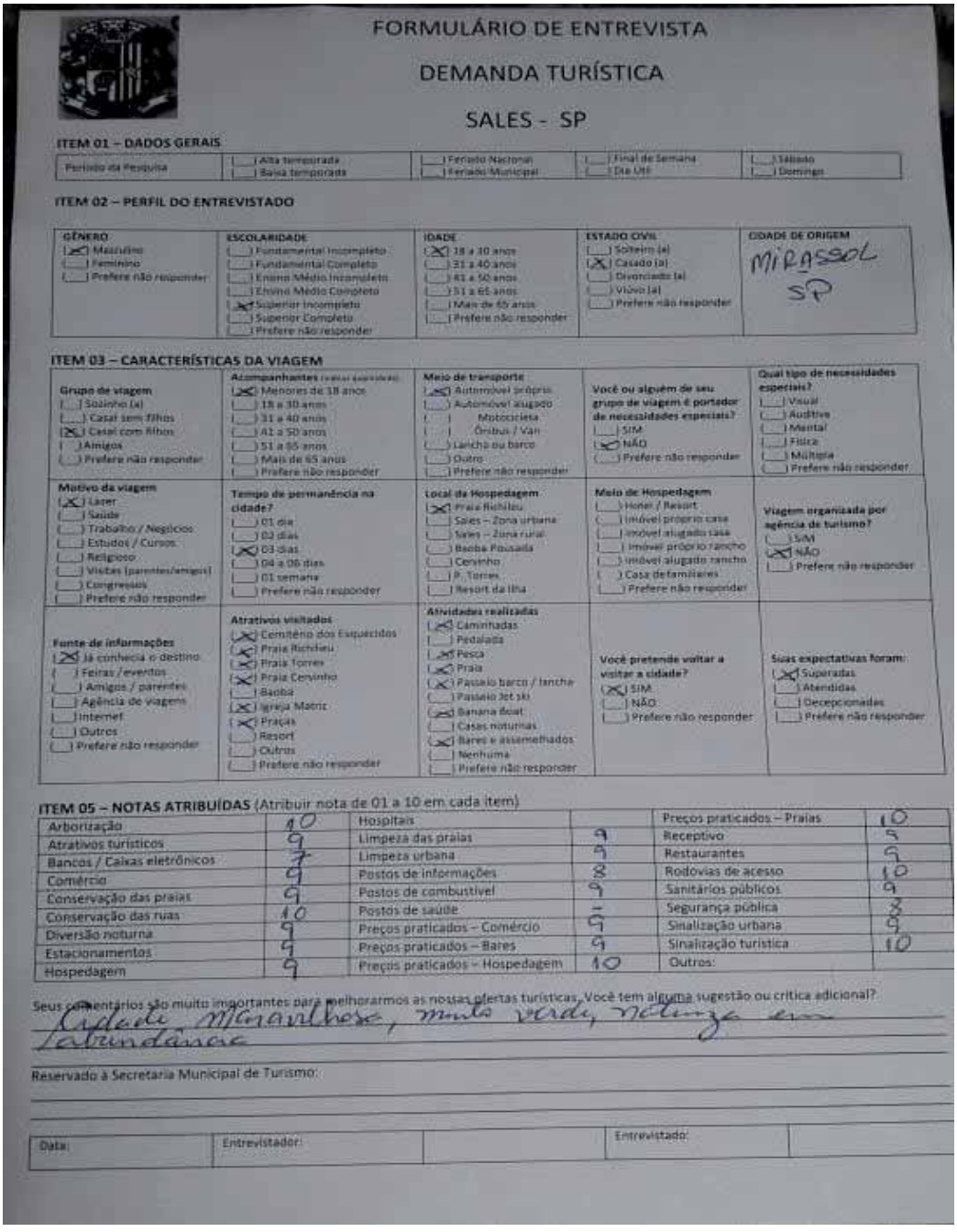

FORMULÁRIO DE ENTREVISTA

DEMANDA TURÍSTICA

SALES - SP

ITEM 01 – DADOS GERAIS

Período da Pesquisa				
	( ) Alta temporada ( ) Baixa temporada	( ) Feriado Nacional ( ) Feriado Municipal	( ) Final de Semana ( ) Dia Útil	( ) Sábado ( ) Domingo

ITEM 02 – PERFIL DO ENTREVISTADO

GÊNERO	ESCOLARIDADE	IDADE	ESTADO CIVIL	CIDADE DE ORIGEM
(X) Masculino ( ) Feminino ( ) Prefere não responder	( ) Fundamental Incompleto ( ) Fundamental Completo ( ) Ensino Médio Incompleto ( ) Ensino Médio Completo (X) Superior Incompleto ( ) Superior Completo ( ) Prefere não responder	(X) 18 a 30 anos ( ) 31 a 40 anos ( ) 41 a 50 anos ( ) 51 a 65 anos ( ) Mais de 65 anos ( ) Prefere não responder	( ) Solteiro (a) (X) Casado (a) ( ) Divorciado (a) ( ) Viúvo (a) ( ) Prefere não responder	MIRASSOL SP

ITEM 03 – CARACTERÍSTICAS DA VIAGEM

Grupo de viagem ( ) Sozinho (a) ( ) Casal sem filhos (X) Casal com filhos ( ) Amigos ( ) Prefere não responder	**Acompanhantes** (Pode ser assinalado mais de uma opção) (X) Menores de 18 anos ( ) 18 a 30 anos ( ) 31 a 40 anos ( ) 41 a 50 anos ( ) 51 a 65 anos ( ) Mais de 65 anos ( ) Prefere não responder	**Meio de transporte** (X) Automóvel próprio ( ) Automóvel alugado ( ) Motocicleta ( ) Ônibus / Van ( ) Lancha ou barco ( ) Outro ( ) Prefere não responder	**Você ou alguém de seu grupo de viagem é portador de necessidades especiais?** ( ) SIM (X) NÃO ( ) Prefere não responder	**Qual tipo de necessidades especiais?** ( ) Visual ( ) Auditiva ( ) Mental ( ) Física ( ) Múltipla ( ) Prefere não responder
Motivo da viagem (X) Lazer ( ) Saúde ( ) Trabalho / Negócios ( ) Estudos / Cursos ( ) Religioso ( ) Visitas (parentes/amigos) ( ) Congressos ( ) Prefere não responder	**Tempo de permanência na cidade?** ( ) 01 dia ( ) 02 dias (X) 03 dias ( ) 04 a 06 dias ( ) 01 semana ( ) Prefere não responder	**Local da Hospedagem** (X) Praia Richlieu ( ) Sales – Zona urbana ( ) Sales – Zona rural ( ) Baoba Pousada ( ) Cervinho ( ) P. Torres ( ) Resort da Ilha	**Meio de Hospedagem** ( ) Hotel / Resort ( ) Imóvel próprio casa ( ) Imóvel alugado casa ( ) Imóvel próprio rancho ( ) Imóvel alugado rancho ( ) Casa de familiares ( ) Prefere não responder	**Viagem organizada por agência de turismo?** ( ) SIM (X) NÃO ( ) Prefere não responder
Fonte de informações (X) Já conhecia o destino ( ) Feiras / eventos ( ) Amigos / parentes ( ) Agência de viagens ( ) Internet ( ) Outros ( ) Prefere não responder	**Atrativos visitados** (X) Cemitério dos Esquecidos (X) Praia Richlieu (X) Praia Torres (X) Praia Cervinho ( ) Baoba (X) Igreja Matriz (X) Praças ( ) Resort ( ) Outros ( ) Prefere não responder	**Atividades realizadas** (X) Caminhadas ( ) Pedalada (X) Pesca (X) Praia (X) Passeio barco / lancha ( ) Passeio Jet ski (X) Banana Boat ( ) Casas noturnas (X) Bares e assemelhados ( ) Nenhuma ( ) Prefere não responder	**Você pretende voltar a visitar a cidade?** (X) SIM ( ) NÃO ( ) Prefere não responder	**Suas expectativas foram:** (X) Superadas ( ) Atendidas ( ) Decepcionadas ( ) Prefere não responder

ITEM 05 – NOTAS ATRIBUÍDAS (Atribuir nota de 01 a 10 em cada item)

Arborização	10	Hospitais		Preços praticados – Praias	10
Atrativos turísticos	9	Limpeza das praias	9	Receptivo	5
Bancos / Caixas eletrônicos	7	Limpeza urbana	9	Restaurantes	5
Comércio	9	Postos de informações	8	Rodovias de acesso	10
Conservação das praias	9	Postos de combustível	9	Sanitários públicos	9
Conservação das ruas	10	Postos de saúde	-	Segurança pública	8
Diversão noturna	9	Preços praticados – Comércio	9	Sinalização urbana	9
Estacionamentos	9	Preços praticados – Bares	9	Sinalização turística	10
Hospedagem	9	Preços praticados – Hospedagem	10	Outros:	

Seus comentários são muito importantes para melhorarmos as nossas ofertas turísticas. Você tem alguma sugestão ou crítica adicional?

Lidaia Maravilhosa, muito verde, natureza em

Reservado à Secretaria Municipal de Turismo:

Data:	Entrevistador:		Entrevistado:	

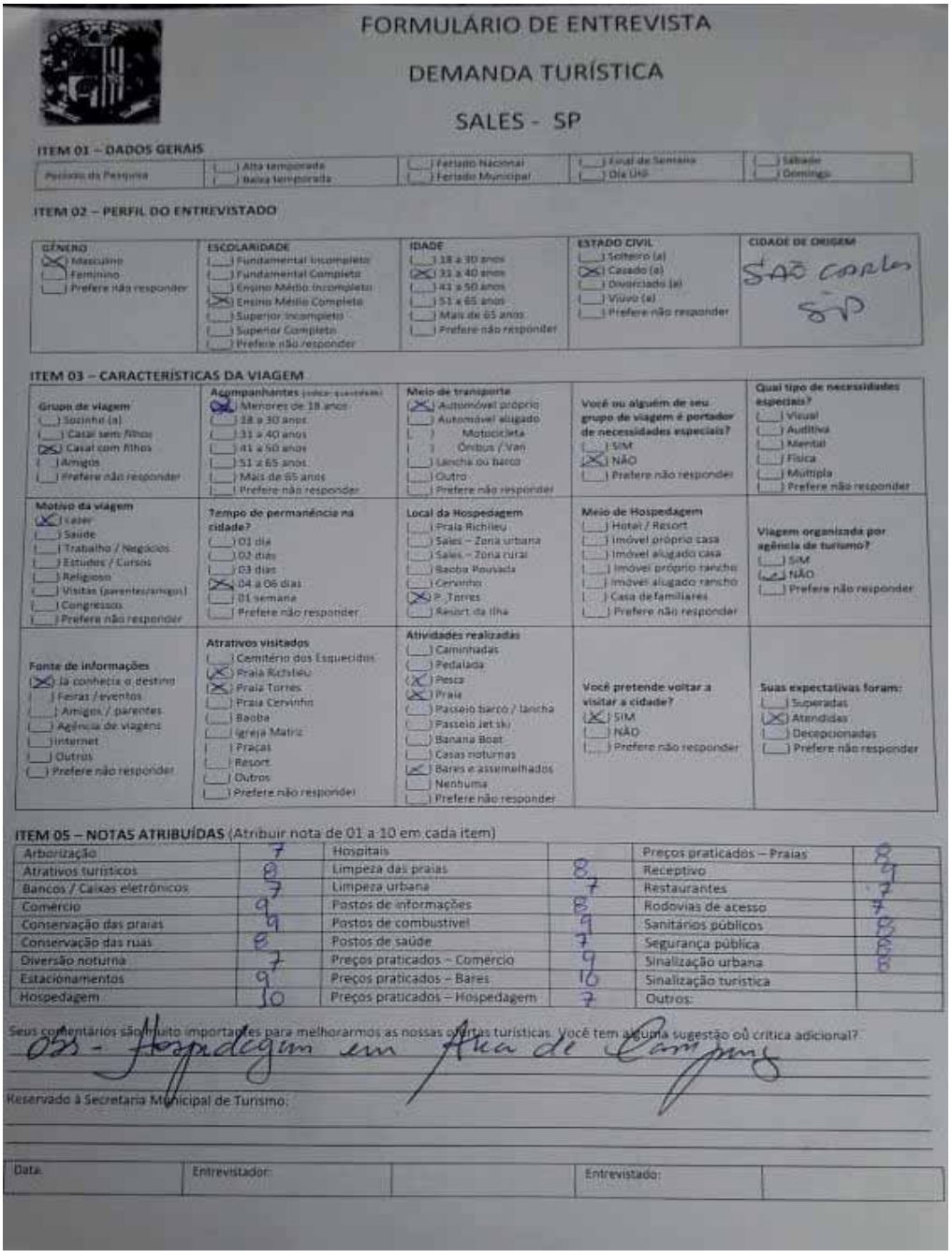

FORMULÁRIO DE ENTREVISTA

DEMANDA TURÍSTICA

SALES - SP

ITEM 01 – DADOS GERAIS

Período da Pesquisa							
	( ) Alta temporada ( ) Baixa temporada	( ) Feriado Nacional ( ) Feriado Municipal	( ) Final de Semana ( ) Dia Útil	( ) Sábado ( ) Domingo

ITEM 02 – PERFIL DO ENTREVISTADO

GÊNERO	ESCOLARIDADE	IDADE	ESTADO CIVIL	CIDADE DE ORIGEM
(X) Masculino ( ) Feminino ( ) Prefere não responder	( ) Fundamental Incompleto ( ) Fundamental Completo ( ) Ensino Médio Incompleto (X) Ensino Médio Completo ( ) Superior Incompleto ( ) Superior Completo ( ) Prefere não responder	( ) 18 a 30 anos (X) 31 a 40 anos ( ) 41 a 50 anos ( ) 51 a 65 anos ( ) Mais de 65 anos ( ) Prefere não responder	( ) Solteiro (a) (X) Casado (a) ( ) Divorciado (a) ( ) Viúvo (a) ( ) Prefere não responder	São Carlos SP

ITEM 03 – CARACTERÍSTICAS DA VIAGEM

Grupo de viagem ( ) Sozinho (a) ( ) Casal sem filhos (X) Casal com filhos ( ) Amigos ( ) Prefere não responder	**Acompanhantes** (pode ser + de 1 opção) (X) Menores de 18 anos ( ) 18 a 30 anos ( ) 31 a 40 anos ( ) 41 a 50 anos ( ) 51 a 65 anos ( ) Mais de 65 anos ( ) Prefere não responder	**Meio de transporte** (X) Automóvel próprio ( ) Automóvel alugado ( ) Motocicleta ( ) Ônibus / Van ( ) Lancha ou barco ( ) Outro ( ) Prefere não responder	**Você ou alguém de seu grupo de viagem é portador de necessidades especiais?** ( ) SIM (X) NÃO ( ) Prefere não responder	**Qual tipo de necessidades especiais?** ( ) Visual ( ) Auditiva ( ) Mental ( ) Física ( ) Múltipla ( ) Prefere não responder
Motivo da viagem (X) Lazer ( ) Saúde ( ) Trabalho / Negócios ( ) Estudos / Cursos ( ) Religioso ( ) Visitas (parentes/amigos) ( ) Congressos ( ) Prefere não responder	**Tempo de permanência na cidade?** ( ) 01 dia ( ) 02 dias ( ) 03 dias (X) 04 a 06 dias ( ) 01 semana ( ) Prefere não responder	**Local da Hospedagem** ( ) Praia Richlieu ( ) Sales – Zona urbana ( ) Sales – Zona rural ( ) Baoba Pousada ( ) Cervinho (X) P. Torres ( ) Resort da Ilha	**Meio de Hospedagem** ( ) Hotel / Resort ( ) Imóvel próprio casa ( ) Imóvel alugado casa ( ) Imóvel próprio rancho ( ) Imóvel alugado rancho ( ) Casa de familiares ( ) Prefere não responder	**Viagem organizada por agência de turismo?** ( ) SIM (X) NÃO ( ) Prefere não responder
Fonte de informações (X) Já conhecia o destino ( ) Feiras / eventos ( ) Amigos / parentes ( ) Agência de viagens ( ) Internet ( ) Outros ( ) Prefere não responder	**Atrativos visitados** ( ) Cemitério dos Esquecidos (X) Praia Richlieu (X) Praia Torres ( ) Praia Cervinho ( ) Baoba ( ) Igreja Matriz ( ) Praças ( ) Resort ( ) Outros ( ) Prefere não responder	**Atividades realizadas** ( ) Caminhadas ( ) Pedalada (X) Pesca (X) Praia ( ) Passeio barco / lancha ( ) Passeio Jet ski ( ) Banana Boat ( ) Casas noturnas (X) Bares e assemelhados ( ) Nenhuma ( ) Prefere não responder	**Você pretende voltar a visitar a cidade?** (X) SIM ( ) NÃO ( ) Prefere não responder	**Suas expectativas foram:** ( ) Superadas (X) Atendidas ( ) Decepcionadas ( ) Prefere não responder

ITEM 05 – NOTAS ATRIBUÍDAS (Atribuir nota de 01 a 10 em cada item)

Arborização	7	Hospitais		Preços praticados – Praias	8
Atrativos turísticos	8	Limpeza das praias	8	Receptivo	9
Bancos / Caixas eletrônicos	7	Limpeza urbana	7	Restaurantes	7
Comércio	9	Postos de informações	8	Rodovias de acesso	7
Conservação das praias	9	Postos de combustível	9	Sanitários públicos	8
Conservação das ruas	8	Postos de saúde	7	Segurança pública	8
Diversão noturna	7	Preços praticados – Comércio	9	Sinalização urbana	8
Estacionamentos	9	Preços praticados – Bares	10	Sinalização turística	
Hospedagem	10	Preços praticados – Hospedagem	7	Outros:	

Seus comentários são muito importantes para melhorarmos as nossas ofertas turísticas. Você tem alguma sugestão ou crítica adicional?

055 - Hospedagem em Área de Campings

Reservado à Secretaria Municipal de Turismo:

Data:	Entrevistador:		Entrevistado:	

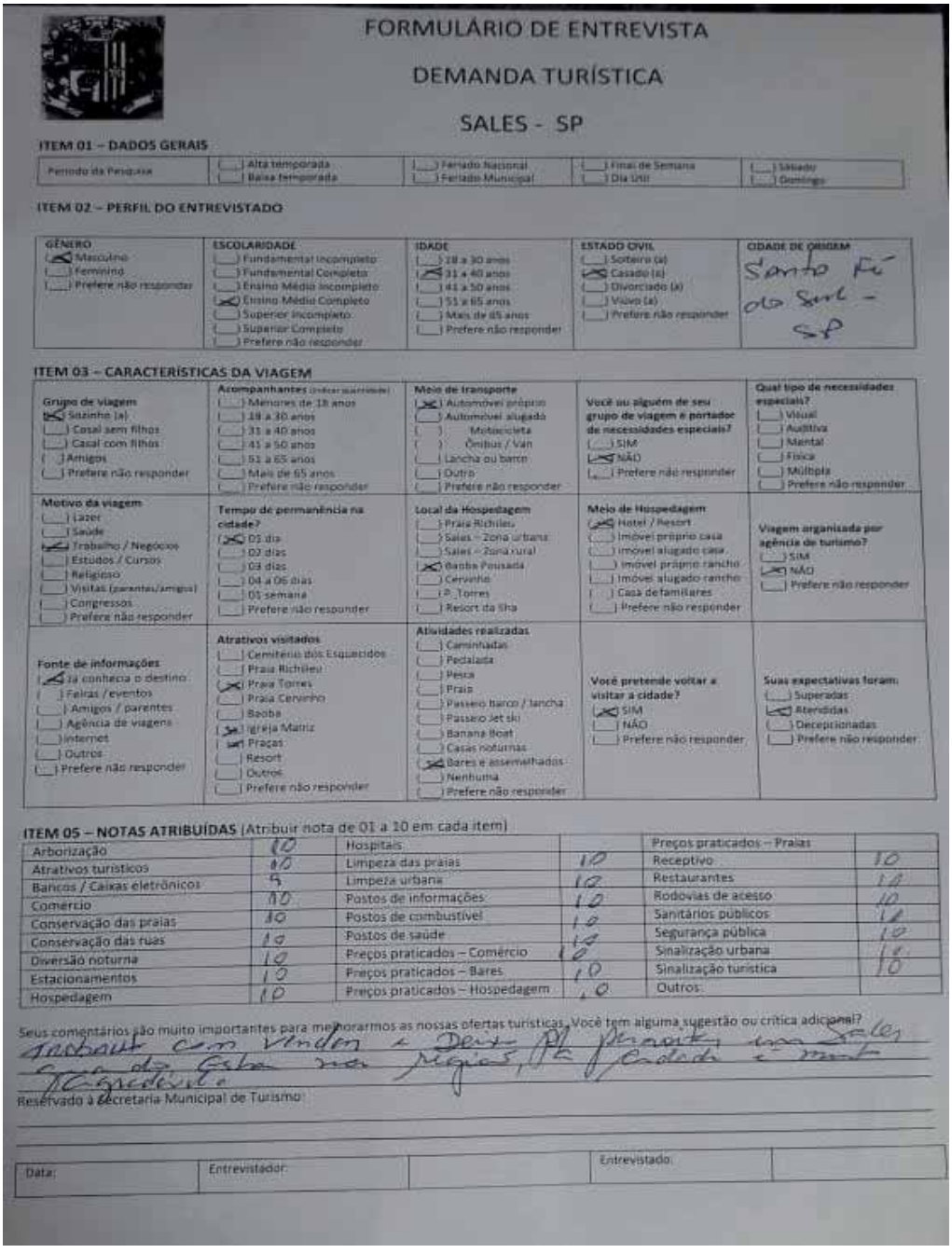

FORMULÁRIO DE ENTREVISTA

DEMANDA TURÍSTICA

SALES - SP

ITEM 01 – DADOS GERAIS

Período da Pesquisa				
	( ) Alta temporada ( ) Baixa temporada	( ) Feriado Nacional ( ) Feriado Municipal	( ) Final de Semana ( ) Dia Útil	( ) Sábado ( ) Domingo

ITEM 02 – PERFIL DO ENTREVISTADO

GÊNERO	ESCOLARIDADE	IDADE	ESTADO CIVIL	CIDADE DE ORIGEM
(X) Masculino ( ) Feminino ( ) Prefere não responder	( ) Fundamental Incompleto ( ) Fundamental Completo ( ) Ensino Médio Incompleto (X) Ensino Médio Completo ( ) Superior Incompleto ( ) Superior Completo ( ) Prefere não responder	( ) 18 a 30 anos (X) 31 a 40 anos ( ) 41 a 50 anos ( ) 51 a 65 anos ( ) Mais de 65 anos ( ) Prefere não responder	( ) Solteiro (a) (X) Casado (a) ( ) Divorciado (a) ( ) Viúvo (a) ( ) Prefere não responder	Santo André - SP

ITEM 03 – CARACTERÍSTICAS DA VIAGEM

Grupo de viagem	Acompanhantes (indicar quantidade)	Meio de transporte	Você ou alguém de seu grupo de viagem é portador de necessidades especiais?	Qual tipo de necessidades especiais?
(X) Sozinho (a) ( ) Casal sem filhos ( ) Casal com filhos ( ) Amigos ( ) Prefere não responder	( ) Menores de 18 anos ( ) 18 a 30 anos ( ) 31 a 40 anos ( ) 41 a 50 anos ( ) 51 a 65 anos ( ) Mais de 65 anos ( ) Prefere não responder	(X) Automóvel próprio ( ) Automóvel alugado ( ) Motocicleta ( ) Ônibus / Van ( ) Lancha ou barco ( ) Outro ( ) Prefere não responder	( ) SIM (X) NÃO ( ) Prefere não responder	( ) Visual ( ) Auditiva ( ) Mental ( ) Física ( ) Múltipla ( ) Prefere não responder
Motivo da viagem	**Tempo de permanência na cidade?**	**Local da Hospedagem**	**Meio de Hospedagem**	**Viagem organizada por agência de turismo?**
( ) Lazer ( ) Saúde (X) Trabalho / Negócios ( ) Estudos / Cursos ( ) Religioso ( ) Visitas (parentes/amigos) ( ) Congressos ( ) Prefere não responder	(X) 01 dia ( ) 02 dias ( ) 03 dias ( ) 04 a 06 dias ( ) 01 semana ( ) Prefere não responder	( ) Praia Richileu ( ) Sales – Zona urbana ( ) Sales – Zona rural (X) Barba Pousada ( ) Cervinho ( ) P. Torres ( ) Resort da Sha	(X) Hotel / Resort ( ) Imóvel próprio casa ( ) Imóvel alugado casa ( ) Imóvel próprio rancho ( ) Imóvel alugado rancho ( ) Casa de familiares ( ) Prefere não responder	( ) SIM (X) NÃO ( ) Prefere não responder
Fonte de informações	**Atrativos visitados**	**Atividades realizadas**	**Você pretende voltar a visitar a cidade?**	**Suas expectativas foram:**
(X) Já conhecia o destino ( ) Feiras / eventos ( ) Amigos / parentes ( ) Agência de viagens ( ) Internet ( ) Outros ( ) Prefere não responder	( ) Cemitério dos Esquecidos ( ) Praia Richileu (X) Praia Torres ( ) Praia Cervinho ( ) Baoba (X) Igreja Matriz (X) Praças ( ) Resort ( ) Outros ( ) Prefere não responder	( ) Caminhadas ( ) Pedalada ( ) Pesca ( ) Praia ( ) Passeio barco / lancha ( ) Passeio Jet ski ( ) Banana Boat ( ) Casas noturnas (X) Bares e assemelhados ( ) Nenhuma ( ) Prefere não responder	(X) SIM ( ) NÃO ( ) Prefere não responder	( ) Superadas (X) Atendidas ( ) Decepcionadas ( ) Prefere não responder

ITEM 05 – NOTAS ATRIBUÍDAS (Atribuir nota de 01 a 10 em cada item)

Arborização	10	Hospitais		Preços praticados – Praias	
Atrativos turísticos	10	Limpeza das praias	10	Receptivo	10
Bancos / Caixas eletrônicos	9	Limpeza urbana	10	Restaurantes	10
Comércio	10	Postos de informações	10	Rodovias de acesso	10
Conservação das praias	10	Postos de combustível	10	Sanitários públicos	10
Conservação das ruas	10	Postos de saúde	10	Segurança pública	10
Diversão noturna	10	Preços praticados – Comércio	10	Sinalização urbana	10
Estacionamentos	10	Preços praticados – Bares	10	Sinalização turística	10
Hospedagem	10	Preços praticados – Hospedagem	10	Outros:	

Seus comentários são muito importantes para melhorarmos as nossas ofertas turísticas. Você tem alguma sugestão ou crítica adicional?

Festival com Vinicius e Toquinho na praia em Sales, show da Gaby na Pegio's, Pq Cidade é muito longe

Reservado à Secretaria Municipal de Turismo

Data:	Entrevistador:		Entrevistado:	

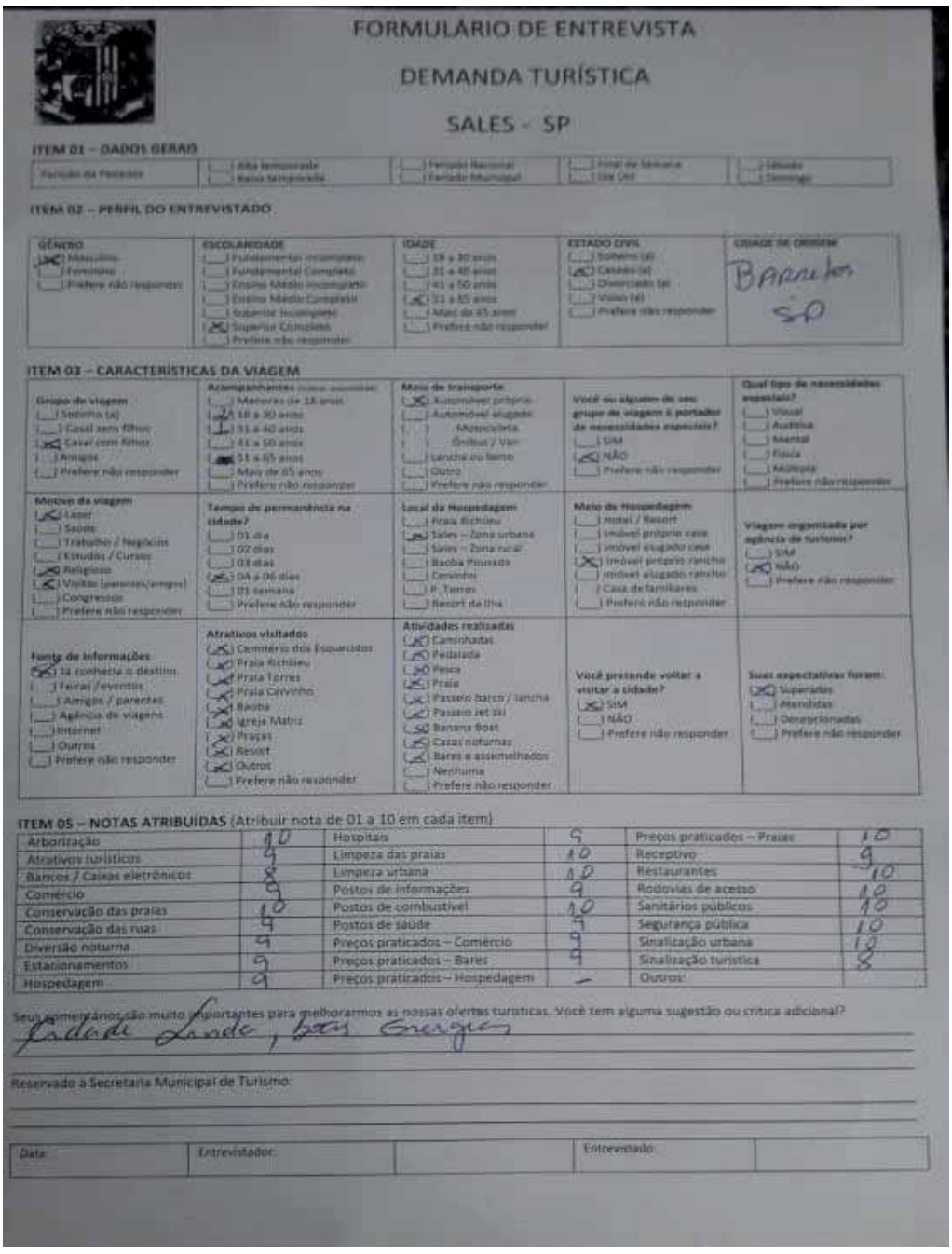

FORMULÁRIO DE ENTREVISTA

DEMANDA TURÍSTICA

SALES - SP

ITEM 01 – DADOS GERAIS

Período da Pesquisa	Alta temporada / Baixa temporada	Feriado Nacional / Feriado Municipal	Final de Semana / Dia Útil	Sábado / Domingo

ITEM 02 – PERFIL DO ENTREVISTADO

GÊNERO	ESCOLARIDADE	IDADE	ESTADO CIVIL	CIDADE DE ORIGEM
(X) Masculino ( ) Feminino ( ) Prefere não responder	( ) Fundamental Incompleto ( ) Fundamental Completo ( ) Ensino Médio Incompleto ( ) Ensino Médio Completo ( ) Superior Incompleto (X) Superior Completo ( ) Prefere não responder	( ) 18 a 30 anos ( ) 31 a 40 anos ( ) 41 a 50 anos (X) 51 a 65 anos ( ) Mais de 65 anos ( ) Prefere não responder	( ) Solteiro (a) (X) Casado (a) ( ) Divorciado (a) ( ) Viúvo (a) ( ) Prefere não responder	Barretos SP

ITEM 03 – CARACTERÍSTICAS DA VIAGEM

Grupo de viagem ( ) Sozinho (a) ( ) Casal sem filhos (X) Casal com filhos ( ) Amigos ( ) Prefere não responder	**Acompanhantes** (Pode assinalar) ( ) Menores de 18 anos (X) 18 a 30 anos (1) 31 a 40 anos ( ) 41 a 50 anos (X) 51 a 65 anos ( ) Mais de 65 anos ( ) Prefere não responder	**Meio de transporte** (X) Automóvel próprio ( ) Automóvel alugado ( ) Motocicleta ( ) Ônibus / Van ( ) Lancha ou barco ( ) Outro ( ) Prefere não responder	**Você ou alguém do seu grupo de viagem é portador de necessidades especiais?** ( ) SIM (X) NÃO ( ) Prefere não responder	**Qual tipo de necessidades especiais?** ( ) Visual ( ) Auditiva ( ) Mental ( ) Física ( ) Múltipla ( ) Prefere não responder
Motivo da viagem (X) Lazer ( ) Saúde ( ) Trabalho / Negócios ( ) Estudos / Cursos (X) Religioso (X) Visitar (parentes/amigos) ( ) Congressos ( ) Prefere não responder	**Tempo de permanência na cidade?** ( ) 01 dia ( ) 02 dias ( ) 03 dias (X) 04 a 06 dias ( ) 01 semana ( ) Prefere não responder	**Local de Hospedagem** ( ) Praia Richlieu (X) Sales – Zona urbana ( ) Sales – Zona rural ( ) Baoba Pousada ( ) Cevinho ( ) P_Torres ( ) Resort da Ilha	**Meio de Hospedagem** ( ) Hotel / Resort ( ) Imóvel próprio casa ( ) Imóvel alugado casa (X) Imóvel próprio rancho ( ) Imóvel alugado rancho ( ) Casa de familiares ( ) Prefere não responder	**Viagem organizada por agência de turismo?** ( ) SIM (X) NÃO ( ) Prefere não responder
Fonte de informações (X) Já conhecia o destino ( ) Feiras /eventos ( ) Amigos / parentes ( ) Agência de viagens ( ) Internet ( ) Outros ( ) Prefere não responder	**Atrativos visitados** (X) Comércio dos Esquecidos (X) Praia Richlieu (X) Praia Torres (X) Praia Cevinho (X) Baoba (X) Igreja Matriz (X) Praças (X) Resort (X) Outros ( ) Prefere não responder	**Atividades realizadas** (X) Caminhadas (X) Pedalada (X) Pesca (X) Praia (X) Passeio barco / lancha (X) Passeio jet ski (X) Banana Boat (X) Casas noturnas (X) Bares e assemelhados ( ) Nenhuma ( ) Prefere não responder	**Você pretende voltar a visitar a cidade?** (X) SIM ( ) NÃO ( ) Prefere não responder	**Suas expectativas foram:** (X) Superadas ( ) Atendidas ( ) Decepcionadas ( ) Prefere não responder

ITEM 05 – NOTAS ATRIBUÍDAS (Atribuir nota de 01 a 10 em cada item)

Arborização	10	Hospitais	9	Preços praticados – Praias	10
Atrativos turísticos	9	Limpeza das praias	10	Receptivo	9
Bancos / Caixas eletrônicos	8	Limpeza urbana	10	Restaurantes	10
Comércio	9	Postos de informações	9	Rodovias de acesso	10
Conservação das praias	10	Postos de combustível	10	Sanitários públicos	10
Conservação das ruas	9	Postos de saúde	9	Segurança pública	10
Diversão noturna	9	Preços praticados – Comércio	9	Sinalização urbana	10
Estacionamentos	9	Preços praticados – Bares	9	Sinalização turística	8
Hospedagem	9	Preços praticados – Hospedagem	–	Outros:	

Seus comentários são muito importantes para melhorarmos as nossas ofertas turísticas. Você tem alguma sugestão ou crítica adicional?

Cidade Linda, boas Energias

Reservado a Secretaria Municipal de Turismo:

Data:	Entrevistador:		Entrevistado:	

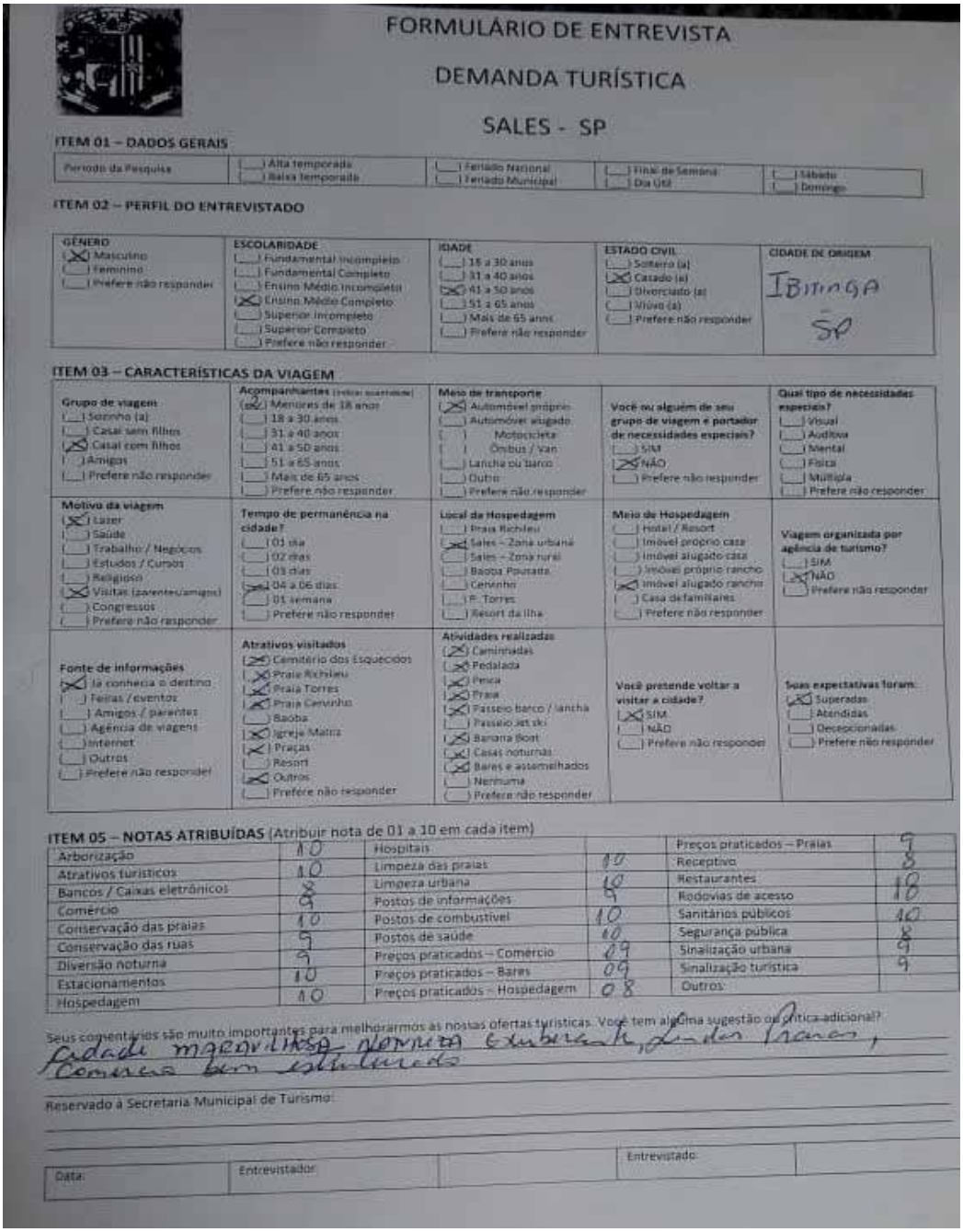

FORMULÁRIO DE ENTREVISTA

DEMANDA TURÍSTICA

SALES - SP

ITEM 01 – DADOS GERAIS

Período da Pesquisa				
	(___) Alta temporada (___) Baixa temporada	(___) Feriado Nacional (___) Feriado Municipal	(___) Final de Semana (___) Dia Útil	(___) Sábado (___) Domingo

ITEM 02 – PERFIL DO ENTREVISTADO

GÊNERO	ESCOLARIDADE	IDADE	ESTADO CIVIL	CIDADE DE ORIGEM
(X) Masculino (___) Feminino (___) Prefere não responder	(___) Fundamental Incompleto (___) Fundamental Completo (___) Ensino Médio Incompleto (X) Ensino Médio Completo (___) Superior Incompleto (___) Superior Completo (___) Prefere não responder	(___) 18 a 30 anos (___) 31 a 40 anos (X) 41 a 50 anos (___) 51 a 65 anos (___) Mais de 65 anos (___) Prefere não responder	(___) Solteiro (a) (X) Casado (a) (___) Divorciado (a) (___) Viúvo (a) (___) Prefere não responder	IBITINGA SP

ITEM 03 – CARACTERÍSTICAS DA VIAGEM

Grupo de viagem (___) Sozinho (a) (___) Casal sem filhos (X) Casal com filhos (___) Amigos (___) Prefere não responder	**Acompanhantes** (Indicar quantidade) (___) Menores de 18 anos (___) 18 a 30 anos (___) 31 a 40 anos (___) 41 a 50 anos (___) 51 a 65 anos (___) Mais de 65 anos (___) Prefere não responder	**Meio de transporte** (X) Automóvel próprio (___) Automóvel alugado (___) Motocicleta (___) Ônibus / Van (___) Lancha ou barco (___) Outro (___) Prefere não responder	**Você ou alguém de seu grupo de viagem é portador de necessidades especiais?** (___) SIM (X) NÃO (___) Prefere não responder	**Qual tipo de necessidades especiais?** (___) Visual (___) Auditiva (___) Mental (___) Física (___) Múltipla (___) Prefere não responder
Motivo da viagem (X) Lazer (___) Saúde (___) Trabalho / Negócios (___) Estudos / Cursos (___) Religioso (X) Visitas (parentes/amigos) (___) Congressos (___) Prefere não responder	**Tempo de permanência na cidade?** (___) 01 dia (___) 02 dias (___) 03 dias (X) 04 a 06 dias (___) 01 semana (___) Prefere não responder	**Local da Hospedagem** (___) Praia Richlieu (X) Sales – Zona urbana (___) Sales – Zona rural (___) Baoba Pousada (___) Cervinho (___) P. Torres (___) Resort da Ilha	**Meio de Hospedagem** (___) Hotel / Resort (___) Imóvel próprio casa (___) Imóvel alugado casa (___) Imóvel próprio rancho (X) Imóvel alugado rancho (___) Casa de familiares (___) Prefere não responder	**Viagem organizada por agência de turismo?** (___) SIM (X) NÃO (___) Prefere não responder
Fonte de informações (X) Já conhecia o destino (___) Feiras / eventos (___) Amigos / parentes (___) Agência de viagens (___) Internet (___) Outros (___) Prefere não responder	**Atrativos visitados** (X) Cemitério dos Esquecidos (X) Praia Richlieu (X) Praia Torres (X) Praia Cervinho (___) Baoba (X) Igreja Matriz (X) Praças (___) Resort (X) Outros (___) Prefere não responder	**Atividades realizadas** (X) Caminhadas (X) Pedalada (X) Pesca (X) Praia (X) Passeio barco / lancha (___) Passeio jet ski (X) Banana Boat (X) Casas noturnas (X) Bares e assemelhados (___) Nenhuma (___) Prefere não responder	**Você pretende voltar a visitar a cidade?** (X) SIM (___) NÃO (___) Prefere não responder	**Suas expectativas foram:** (X) Superadas (___) Atendidas (___) Decepcionadas (___) Prefere não responder

ITEM 05 – NOTAS ATRIBUÍDAS (Atribuir nota de 01 a 10 em cada item)

Arborização	10	Hospitais		Preços praticados – Praias	9
Atrativos turísticos	10	Limpeza das praias	10	Receptivo	8
Bancos / Caixas eletrônicos	8	Limpeza urbana	9	Restaurantes	18
Comércio	8	Postos de informações	9	Rodovias de acesso	
Conservação das praias	10	Postos de combustível	10	Sanitários públicos	10
Conservação das ruas	9	Postos de saúde	10	Segurança pública	8
Diversão noturna	9	Preços praticados – Comércio	09	Sinalização urbana	9
Estacionamentos	10	Preços praticados – Bares	09	Sinalização turística	9
Hospedagem	10	Preços praticados – Hospedagem	08	Outros:	

Seus comentários são muito importantes para melhorarmos as nossas ofertas turísticas. Você tem alguma sugestão ou crítica adicional?

Cidade maravilhosa, Normita Esmeralda, Lindas Praias, Comércio bem estruturado

Reservado à Secretaria Municipal de Turismo:

Data:	Entrevistador:		Entrevistado:	

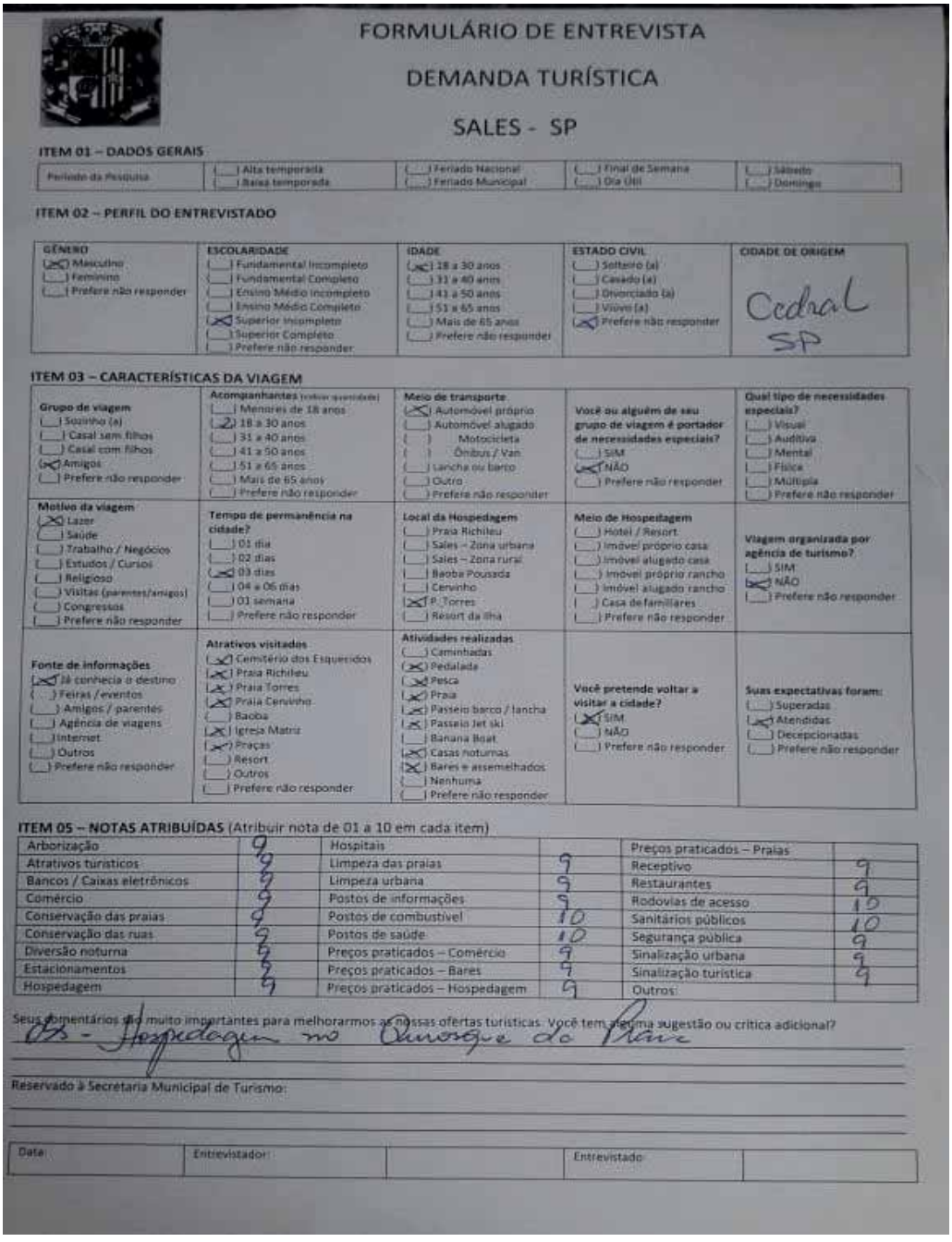

FORMULÁRIO DE ENTREVISTA

DEMANDA TURÍSTICA

SALES - SP

ITEM 01 – DADOS GERAIS

Período da Pesquisa	( ) Alta temporada ( ) Baixa temporada	( ) Feriado Nacional ( ) Feriado Municipal	( ) Final de Semana ( ) Dia Útil	( ) Sábado ( ) Domingo

ITEM 02 – PERFIL DO ENTREVISTADO

GÊNERO	ESCOLARIDADE	IDADE	ESTADO CIVIL	CIDADE DE ORIGEM
(X) Masculino ( ) Feminino ( ) Prefere não responder	( ) Fundamental Incompleto ( ) Fundamental Completo ( ) Ensino Médio Incompleto ( ) Ensino Médio Completo (X) Superior Incompleto ( ) Superior Completo ( ) Prefere não responder	(X) 18 a 30 anos ( ) 31 a 40 anos ( ) 41 a 50 anos ( ) 51 a 65 anos ( ) Mais de 65 anos ( ) Prefere não responder	( ) Solteiro (a) ( ) Casado (a) ( ) Divorciado (a) ( ) Viúvo (a) (X) Prefere não responder	Cedral SP

ITEM 03 – CARACTERÍSTICAS DA VIAGEM

Grupo de viagem	Acompanhantes (indicar quantidade)	Meio de transporte	Você ou alguém de seu grupo de viagem é portador de necessidades especiais?	Qual tipo de necessidades especiais?
( ) Sozinho (a) ( ) Casal sem filhos ( ) Casal com filhos (X) Amigos ( ) Prefere não responder	( ) Menores de 18 anos (2) 18 a 30 anos ( ) 31 a 40 anos ( ) 41 a 50 anos ( ) 51 a 65 anos ( ) Mais de 65 anos ( ) Prefere não responder	(X) Automóvel próprio ( ) Automóvel alugado ( ) Motocicleta ( ) Ônibus / Van ( ) Lancha ou barco ( ) Outro ( ) Prefere não responder	( ) SIM (X) NÃO ( ) Prefere não responder	( ) Visual ( ) Auditiva ( ) Mental ( ) Física ( ) Múltipla ( ) Prefere não responder
Motivo da viagem	**Tempo de permanência na cidade?**	**Local da Hospedagem**	**Meio de Hospedagem**	**Viagem organizada por agência de turismo?**
(X) Lazer ( ) Saúde ( ) Trabalho / Negócios ( ) Estudos / Cursos ( ) Religioso ( ) Visitas (parentes/amigos) ( ) Congressos ( ) Prefere não responder	( ) 01 dia ( ) 02 dias (X) 03 dias ( ) 04 a 06 dias ( ) 01 semana ( ) Prefere não responder	( ) Praia Richileu ( ) Sales – Zona urbana ( ) Sales – Zona rural ( ) Baoba Pousada ( ) Cervinho (X) P. Torres ( ) Resort da Ilha	( ) Hotel / Resort ( ) Imóvel próprio casa ( ) Imóvel alugado casa ( ) Imóvel próprio rancho ( ) Imóvel alugado rancho ( ) Casa de familiares ( ) Prefere não responder	( ) SIM (X) NÃO ( ) Prefere não responder
Fonte de informações	**Atrativos visitados**	**Atividades realizadas**	**Você pretende voltar a visitar a cidade?**	**Suas expectativas foram:**
(X) Já conhecia o destino ( ) Feiras / eventos ( ) Amigos / parentes ( ) Agência de viagens ( ) Internet ( ) Outros ( ) Prefere não responder	(X) Cemitério dos Esquecidos (X) Praia Richileu (X) Praia Torres (X) Praia Cervinho ( ) Baoba (X) Igreja Matriz (X) Praças ( ) Resort ( ) Outros ( ) Prefere não responder	( ) Caminhadas (X) Pedalada (X) Pesca (X) Praia (X) Passeio barco / lancha (X) Passeio Jet ski ( ) Banana Boat (X) Casas noturnas (X) Bares e assemelhados ( ) Nenhuma ( ) Prefere não responder	(X) SIM ( ) NÃO ( ) Prefere não responder	( ) Superadas (X) Atendidas ( ) Decepcionadas ( ) Prefere não responder

ITEM 05 – NOTAS ATRIBUÍDAS (Atribuir nota de 01 a 10 em cada item)

Arborização	9	Hospitais		Preços praticados – Praias	
Atrativos turísticos	9	Limpeza das praias	9	Receptivo	9
Bancos / Caixas eletrônicos	9	Limpeza urbana	9	Restaurantes	9
Comércio	9	Postos de informações	9	Rodovias de acesso	10
Conservação das praias	9	Postos de combustível	10	Sanitários públicos	10
Conservação das ruas	9	Postos de saúde	10	Segurança pública	9
Diversão noturna	9	Preços praticados – Comércio	9	Sinalização urbana	9
Estacionamentos	9	Preços praticados – Bares	9	Sinalização turística	9
Hospedagem	9	Preços praticados – Hospedagem	9	Outros:	

Seus comentários são muito importantes para melhorarmos as nossas ofertas turísticas. Você tem alguma sugestão ou crítica adicional?

05 - Hospedagem no Quiosque da Praia

Reservado à Secretaria Municipal de Turismo:

Data:	Entrevistador:		Entrevistado:	

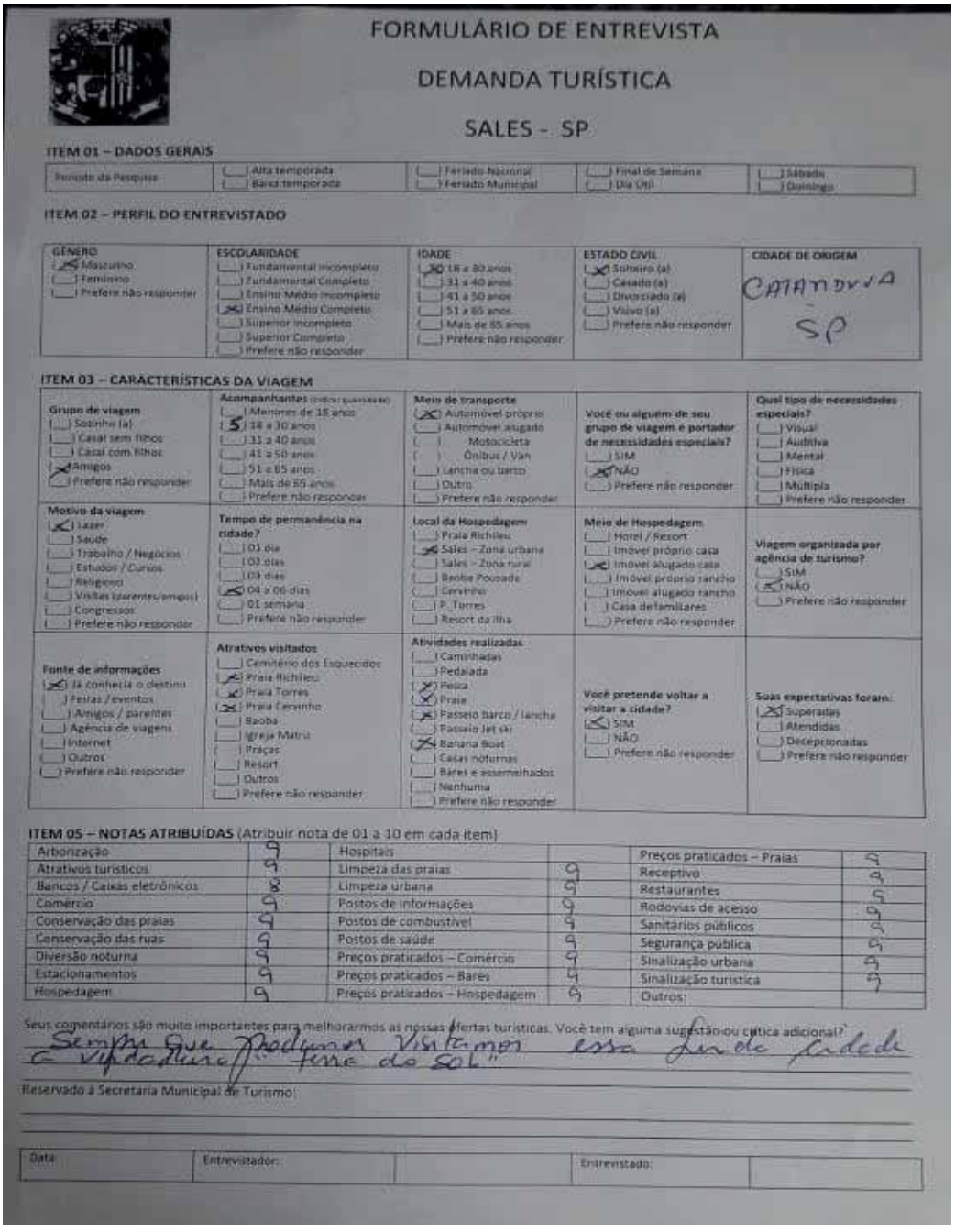

FORMULÁRIO DE ENTREVISTA

DEMANDA TURÍSTICA

SALES - SP

ITEM 01 – DADOS GERAIS

Período da Pesquisa				
	( ) Alta temporada ( ) Baixa temporada	( ) Feriado Nacional ( ) Feriado Municipal	( ) Final de Semana ( ) Dia Útil	( ) Sábado ( ) Domingo

ITEM 02 – PERFIL DO ENTREVISTADO

GÊNERO	ESCOLARIDADE	IDADE	ESTADO CIVIL	CIDADE DE ORIGEM
(X) Masculino ( ) Feminino ( ) Prefere não responder	( ) Fundamental Incompleto ( ) Fundamental Completo ( ) Ensino Médio Incompleto (X) Ensino Médio Completo ( ) Superior Incompleto ( ) Superior Completo ( ) Prefere não responder	(X) 18 a 30 anos ( ) 31 a 40 anos ( ) 41 a 50 anos ( ) 51 a 65 anos ( ) Mais de 65 anos ( ) Prefere não responder	(X) Solteiro (a) ( ) Casado (a) ( ) Divorciado (a) ( ) Viúvo (a) ( ) Prefere não responder	CATANDUVA SP

ITEM 03 – CARACTERÍSTICAS DA VIAGEM

	Acompanhantes (Indicar quantidade)	Meio de transporte	Você ou alguém de seu grupo de viagem é portador de necessidades especiais?	Qual tipo de necessidades especiais?
Grupo de viagem ( ) Sozinho (a) ( ) Casal sem filhos ( ) Casal com filhos (X) Amigos ( ) Prefere não responder	( ) Menores de 18 anos (5) 18 a 30 anos ( ) 31 a 40 anos ( ) 41 a 50 anos ( ) 51 a 65 anos ( ) Mais de 65 anos ( ) Prefere não responder	(X) Automóvel próprio ( ) Automóvel alugado ( ) Motocicleta ( ) Ônibus / Van ( ) Lancha ou barco ( ) Outro ( ) Prefere não responder	( ) SIM (X) NÃO ( ) Prefere não responder	( ) Visual ( ) Auditiva ( ) Mental ( ) Física ( ) Múltipla ( ) Prefere não responder
Motivo da viagem (X) Lazer ( ) Saúde ( ) Trabalho / Negócios ( ) Estudos / Cursos ( ) Religioso ( ) Visitas (parentes/amigos) ( ) Congressos ( ) Prefere não responder	**Tempo de permanência na cidade?** ( ) 01 dia ( ) 02 dias ( ) 03 dias (X) 04 a 06 dias ( ) 01 semana ( ) Prefere não responder	**Local da Hospedagem** ( ) Praia Richlieu (X) Sales – Zona urbana ( ) Sales – Zona rural ( ) Baoba Pousada ( ) Carrinho ( ) P. Torres ( ) Resort da Ilha	**Meio de Hospedagem** ( ) Hotel / Resort ( ) Imóvel próprio casa (X) Imóvel alugado casa ( ) Imóvel próprio rancho ( ) Imóvel alugado rancho ( ) Casa de familiares ( ) Prefere não responder	**Viagem organizada por agência de turismo?** ( ) SIM (X) NÃO ( ) Prefere não responder
Fonte de informações (X) Já conhecia o destino ( ) Feiras / eventos ( ) Amigos / parentes ( ) Agência de viagens ( ) Internet ( ) Outros ( ) Prefere não responder	**Atrativos visitados** ( ) Cemitério dos Esquecidos (X) Praia Richlieu (X) Praia Torres (X) Praia Carrinho ( ) Baoba ( ) Igreja Matriz ( ) Praças ( ) Resort ( ) Outros ( ) Prefere não responder	**Atividades realizadas** ( ) Caminhadas ( ) Pedalada (X) Pesca (X) Praia (X) Passeio barco / lancha ( ) Passeio Jet ski (X) Banana Boat ( ) Casas noturnas ( ) Bares e assemelhados ( ) Nenhuma ( ) Prefere não responder	**Você pretende voltar a visitar a cidade?** (X) SIM ( ) NÃO ( ) Prefere não responder	**Suas expectativas foram:** (X) Superadas ( ) Atendidas ( ) Decepcionadas ( ) Prefere não responder

ITEM 05 – NOTAS ATRIBUÍDAS (Atribuir nota de 01 a 10 em cada item)

Arborização	9	Hospitais		Preços praticados – Praias	9
Atrativos turísticos	9	Limpeza das praias	9	Receptivo	9
Bancos / Caixas eletrônicos	8	Limpeza urbana	9	Restaurantes	9
Comércio	9	Postos de informações	9	Rodovias de acesso	9
Conservação das praias	9	Postos de combustível	9	Sanitários públicos	9
Conservação das ruas	9	Postos de saúde	9	Segurança pública	9
Diversão noturna	9	Preços praticados – Comércio	9	Sinalização urbana	9
Estacionamentos	9	Preços praticados – Bares	9	Sinalização turística	9
Hospedagem	9	Preços praticados – Hospedagem	9	Outros:	

Seus comentários são muito importantes para melhorarmos as nossas ofertas turísticas. Você tem alguma sugestão ou crítica adicional?
Sempre que Podemos Visitamos essa Linda Cidade
a Vitadura Fine do Sol"

Reservado à Secretaria Municipal de Turismo:

Data:	Entrevistador:		Entrevistado:	

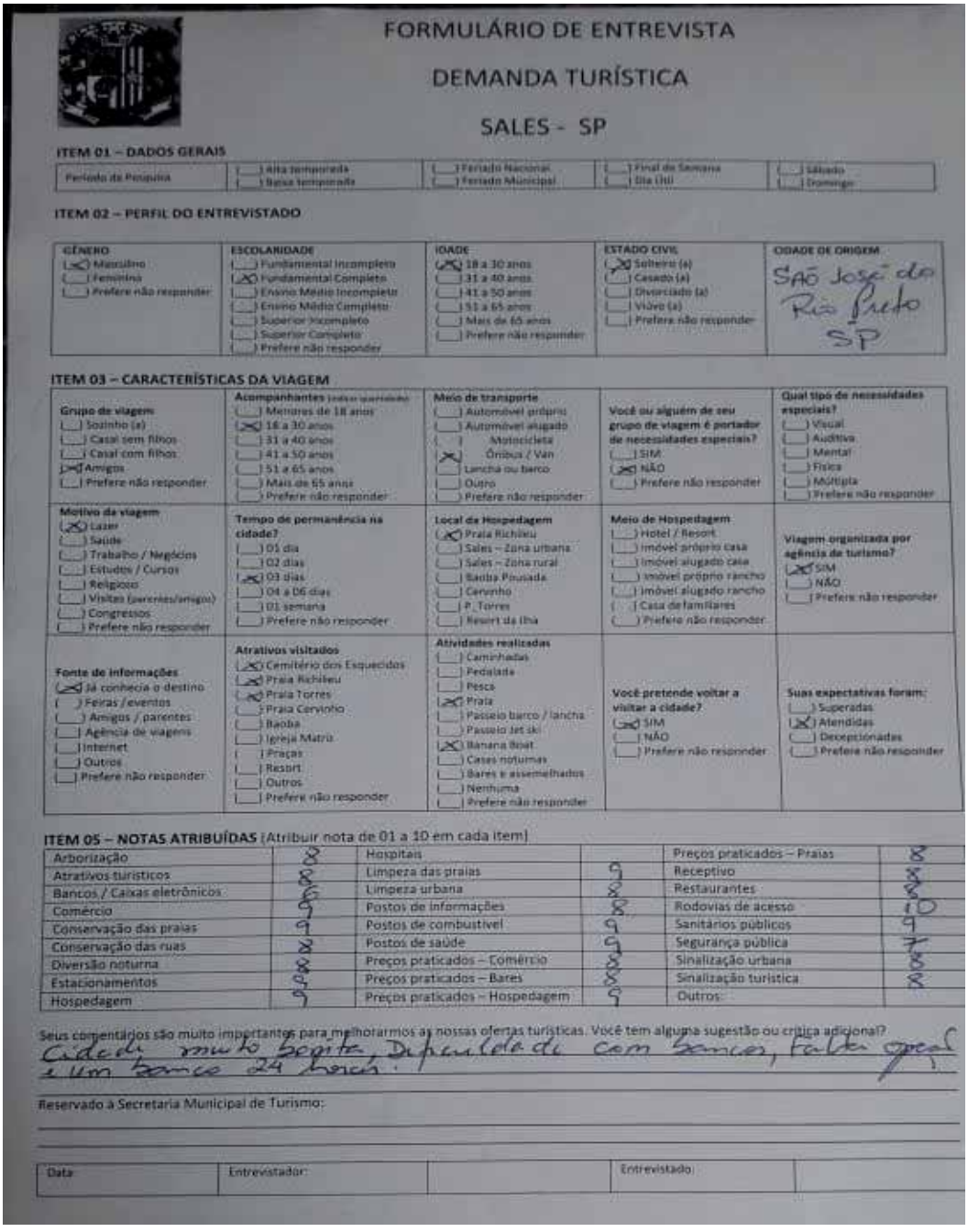

FORMULÁRIO DE ENTREVISTA

DEMANDA TURÍSTICA

SALES - SP

ITEM 01 – DADOS GERAIS

Período da Pesquisa	( ) Alta temporada ( ) Baixa temporada	( ) Feriado Nacional ( ) Feriado Municipal	( ) Final de Semana ( ) Dia Útil	( ) Sábado ( ) Domingo

ITEM 02 – PERFIL DO ENTREVISTADO

GÊNERO	ESCOLARIDADE	IDADE	ESTADO CIVIL	CIDADE DE ORIGEM
(X) Masculino ( ) Feminino ( ) Prefere não responder	( ) Fundamental Incompleto (X) Fundamental Completo ( ) Ensino Médio Incompleto ( ) Ensino Médio Completo ( ) Superior Incompleto ( ) Superior Completo ( ) Prefere não responder	(X) 18 a 30 anos ( ) 31 a 40 anos ( ) 41 a 50 anos ( ) 51 a 65 anos ( ) Mais de 65 anos ( ) Prefere não responder	(X) Solteiro (a) ( ) Casado (a) ( ) Divorciado (a) ( ) Viúvo (a) ( ) Prefere não responder	São José do Rio Preto SP

ITEM 03 – CARACTERÍSTICAS DA VIAGEM

Grupo de viagem ( ) Sozinho (a) ( ) Casal sem filhos ( ) Casal com filhos (X) Amigos ( ) Prefere não responder	**Acompanhantes** (exceto quem viaja) ( ) Menores de 18 anos (X) 18 a 30 anos ( ) 31 a 40 anos ( ) 41 a 50 anos ( ) 51 a 65 anos ( ) Mais de 65 anos ( ) Prefere não responder	**Meio de transporte** ( ) Automóvel próprio ( ) Automóvel alugado ( ) Motocicleta (X) Ônibus / Van ( ) Lancha ou barco ( ) Outro ( ) Prefere não responder	**Você ou alguém de seu grupo de viagem é portador de necessidades especiais?** ( ) SIM (X) NÃO ( ) Prefere não responder	**Qual tipo de necessidades especiais?** ( ) Visual ( ) Auditiva ( ) Mental ( ) Física ( ) Múltipla ( ) Prefere não responder
Motivo da viagem (X) Lazer ( ) Saúde ( ) Trabalho / Negócios ( ) Estudos / Cursos ( ) Religioso ( ) Visitas (parentes/amigos) ( ) Congressos ( ) Prefere não responder	**Tempo de permanência na cidade?** ( ) 01 dia ( ) 02 dias (X) 03 dias ( ) 04 a 06 dias ( ) 01 semana ( ) Prefere não responder	**Local de Hospedagem** (X) Praia Richlieu ( ) Sales – Zona urbana ( ) Sales – Zona rural ( ) Baoba Pousada ( ) Cervinho ( ) P. Torres ( ) Resort da Ilha	**Meio de Hospedagem** ( ) Hotel / Resort ( ) Imóvel próprio casa ( ) Imóvel alugado casa ( ) Imóvel próprio rancho ( ) Imóvel alugado rancho ( ) Casa de familiares ( ) Prefere não responder	**Viagem organizada por agência de turismo?** (X) SIM ( ) NÃO ( ) Prefere não responder
Fonte de informações (X) Já conhecia o destino ( ) Feiras / eventos ( ) Amigos / parentes ( ) Agência de viagens ( ) Internet ( ) Outros ( ) Prefere não responder	**Atrativos visitados** (X) Cemitério dos Esquecidos (X) Praia Richlieu (X) Praia Torres ( ) Praia Cervinho ( ) Baoba ( ) Igreja Matriz ( ) Praças ( ) Resort ( ) Outros ( ) Prefere não responder	**Atividades realizadas** ( ) Caminhadas ( ) Pedalada ( ) Pesca (X) Praia ( ) Passeio barco / lancha ( ) Passeio Jet ski (X) Banana Boat ( ) Casas noturnas ( ) Bares e assemelhados ( ) Nenhuma ( ) Prefere não responder	**Você pretende voltar a visitar a cidade?** (X) SIM ( ) NÃO ( ) Prefere não responder	**Suas expectativas foram:** ( ) Superadas (X) Atendidas ( ) Decepcionadas ( ) Prefere não responder

ITEM 05 – NOTAS ATRIBUÍDAS (Atribuir nota de 01 a 10 em cada item)

Arborização	8	Hospitais		Preços praticados – Praias	8
Atrativos turísticos	8	Limpeza das praias	9	Receptivo	8
Bancos / Caixas eletrônicos	6	Limpeza urbana	8	Restaurantes	8
Comércio	9	Postos de informações	8	Rodovias de acesso	10
Conservação das praias	9	Postos de combustível	9	Sanitários públicos	9
Conservação das ruas	8	Postos de saúde	9	Segurança pública	7
Diversão noturna	8	Preços praticados – Comércio	8	Sinalização urbana	8
Estacionamentos	8	Preços praticados – Bares	8	Sinalização turística	8
Hospedagem	9	Preços praticados – Hospedagem	9	Outros:	

Seus comentários são muito importantes para melhorarmos as nossas ofertas turísticas. Você tem alguma sugestão ou crítica adicional?
Cidade muito bonita, Deveria ter mais bancos, Falta praça e um banco 24 horas.

Reservado à Secretaria Municipal de Turismo:

Data	Entrevistador:		Entrevistado:	

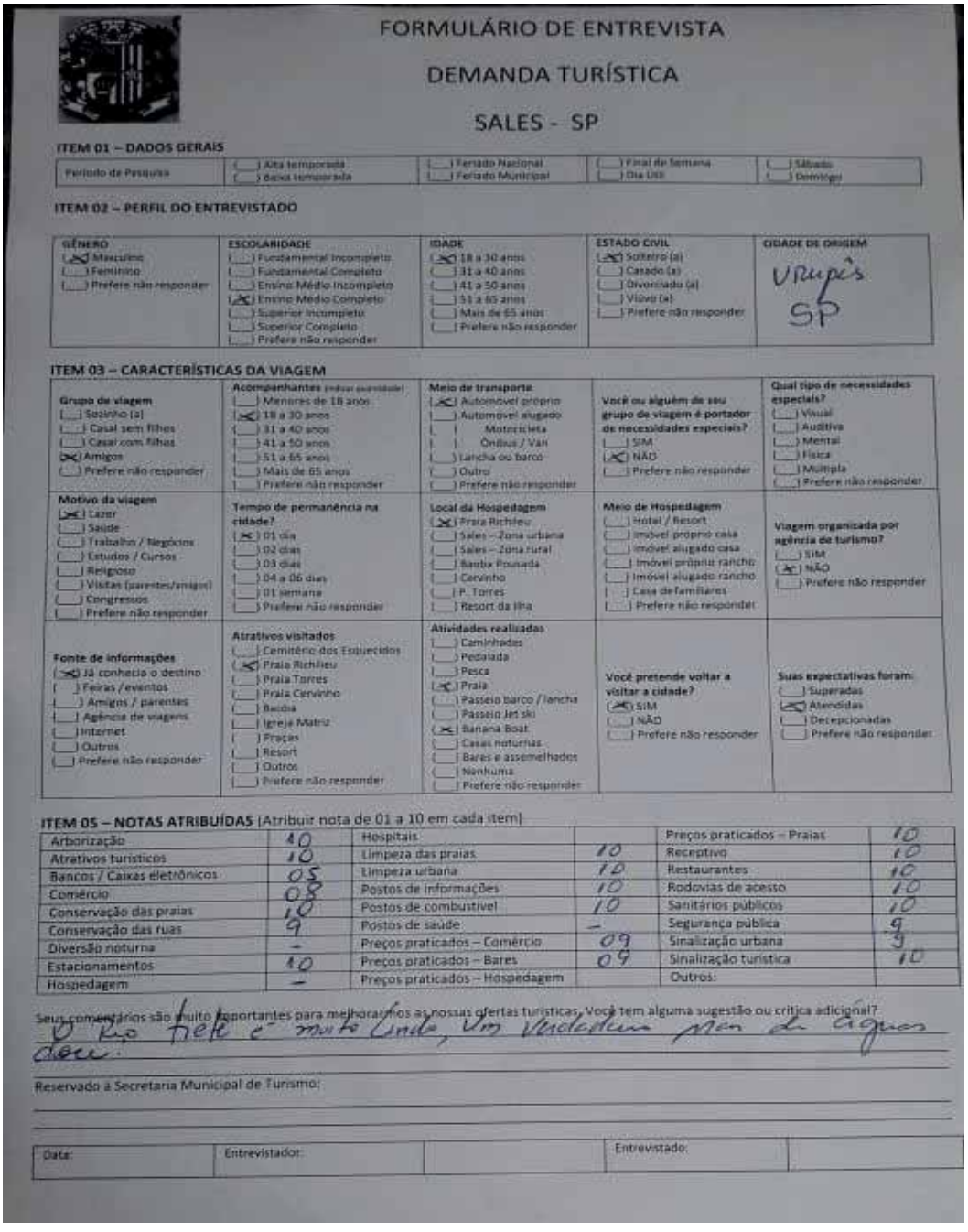

FORMULÁRIO DE ENTREVISTA

DEMANDA TURÍSTICA

SALES - SP

ITEM 01 – DADOS GERAIS

Período de Pesquisa	( ) Alta temporada ( ) Baixa temporada	( ) Feriado Nacional ( ) Feriado Municipal	( ) Final de Semana ( ) Dia Útil	( ) Sábado ( ) Domingo

ITEM 02 – PERFIL DO ENTREVISTADO

GÊNERO	ESCOLARIDADE	IDADE	ESTADO CIVIL	CIDADE DE ORIGEM
(X) Masculino ( ) Feminino ( ) Prefere não responder	( ) Fundamental Incompleto ( ) Fundamental Completo ( ) Ensino Médio Incompleto (X) Ensino Médio Completo ( ) Superior Incompleto ( ) Superior Completo ( ) Prefere não responder	(X) 18 a 30 anos ( ) 31 a 40 anos ( ) 41 a 50 anos ( ) 51 a 65 anos ( ) Mais de 65 anos ( ) Prefere não responder	(X) Solteiro (a) ( ) Casado (a) ( ) Divorciado (a) ( ) Viúvo (a) ( ) Prefere não responder	Urupês SP

ITEM 03 – CARACTERÍSTICAS DA VIAGEM

Grupo de viagem	Acompanhantes (incluir quantidade)	Meio de transporte	Você ou alguém do seu grupo de viagem é portador de necessidades especiais?	Qual tipo de necessidades especiais?
( ) Sozinho (a) ( ) Casal sem filhos ( ) Casal com filhos (X) Amigos ( ) Prefere não responder	( ) Menores de 18 anos (X) 18 a 30 anos ( ) 31 a 40 anos ( ) 41 a 50 anos ( ) 51 a 65 anos ( ) Mais de 65 anos ( ) Prefere não responder	(X) Automóvel próprio ( ) Automóvel alugado ( ) Motocicleta ( ) Ônibus / Van ( ) Lancha ou barco ( ) Outro ( ) Prefere não responder	( ) SIM (X) NÃO ( ) Prefere não responder	( ) Visual ( ) Auditiva ( ) Mental ( ) Física ( ) Múltipla ( ) Prefere não responder

Motivo da viagem	Tempo de permanência na cidade?	Local da Hospedagem	Meio de Hospedagem	Viagem organizada por agência de turismo?
(X) Lazer ( ) Saúde ( ) Trabalho / Negócios ( ) Estudos / Cursos ( ) Religioso ( ) Visitas (parentes/amigos) ( ) Congressos ( ) Prefere não responder	(X) 01 dia ( ) 02 dias ( ) 03 dias ( ) 04 a 06 dias ( ) 01 semana ( ) Prefere não responder	(X) Praia Richlieu ( ) Sales – Zona urbana ( ) Sales – Zona rural ( ) Bamba Pousada ( ) Cervinho ( ) P. Torres ( ) Resort da Ilha	( ) Hotel / Resort ( ) Imóvel próprio casa ( ) Imóvel alugado casa ( ) Imóvel próprio rancho ( ) Imóvel alugado rancho ( ) Casa de familiares ( ) Prefere não responder	( ) SIM (X) NÃO ( ) Prefere não responder

Fonte de informações	Atrativos visitados	Atividades realizadas	Você pretende voltar a visitar a cidade?	Suas expectativas foram:
(X) Já conhecia o destino ( ) Feiras / eventos ( ) Amigos / parentes ( ) Agência de viagens ( ) Internet ( ) Outros ( ) Prefere não responder	( ) Cemitério dos Esquecidos (X) Praia Richlieu ( ) Praia Torres ( ) Praia Cervinho ( ) Bacia ( ) Igreja Matriz ( ) Praças ( ) Resort ( ) Outros ( ) Prefere não responder	( ) Caminhadas ( ) Pedalada ( ) Pesca (X) Praia ( ) Passeio barco / lancha ( ) Passeio Jet ski (X) Banana Boat ( ) Casas noturnas ( ) Bares e assemelhados ( ) Nenhuma ( ) Prefere não responder	(X) SIM ( ) NÃO ( ) Prefere não responder	( ) Superadas (X) Atendidas ( ) Decepcionadas ( ) Prefere não responder

ITEM 05 – NOTAS ATRIBUÍDAS (Atribuir nota de 01 a 10 em cada item)

Arborização	10	Hospitais		Preços praticados – Praias	10
Atrativos turísticos	10	Limpeza das praias	10	Receptivo	10
Bancos / Caixas eletrônicos	05	Limpeza urbana	10	Restaurantes	10
Comércio	08	Postos de informações	10	Rodovias de acesso	10
Conservação das praias	10	Postos de combustível	10	Sanitários públicos	10
Conservação das ruas	9	Postos de saúde	–	Segurança pública	9
Diversão noturna	–	Preços praticados – Comércio	09	Sinalização urbana	9
Estacionamentos	10	Preços praticados – Bares	09	Sinalização turística	10
Hospedagem	–	Preços praticados – Hospedagem		Outros:	

Seus comentários são muito importantes para melhorarmos as nossas ofertas turísticas. Você tem alguma sugestão ou crítica adicional?

O Rio Feio é muito Lindo, Um Verdadeiro Mar de águas doce.

Reservado à Secretaria Municipal de Turismo:

Data:	Entrevistador:		Entrevistado:	

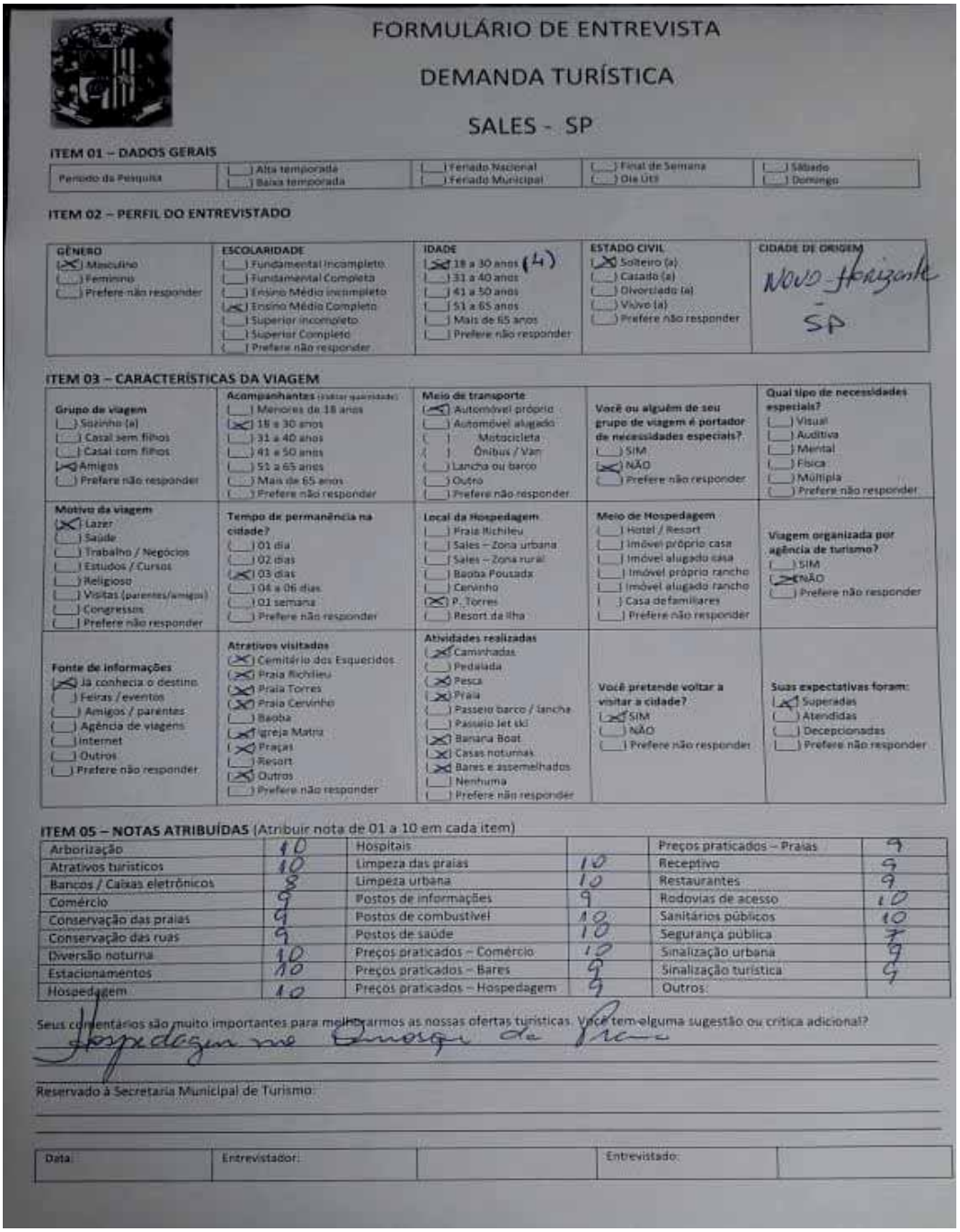

FORMULÁRIO DE ENTREVISTA

DEMANDA TURÍSTICA

SALES - SP

ITEM 01 – DADOS GERAIS

Período da Pesquisa				
	(__) Alta temporada (__) Baixa temporada	(__) Feriado Nacional (__) Feriado Municipal	(__) Final de Semana (__) Dia Útil	(__) Sábado (__) Domingo

ITEM 02 – PERFIL DO ENTREVISTADO

GÊNERO	ESCOLARIDADE	IDADE	ESTADO CIVIL	CIDADE DE ORIGEM
(X) Masculino (__) Feminino (__) Prefere não responder	(__) Fundamental Incompleto (__) Fundamental Completo (__) Ensino Médio Incompleto (X) Ensino Médio Completo (__) Superior Incompleto (__) Superior Completo (__) Prefere não responder	(X) 18 a 30 anos (4) (__) 31 a 40 anos (__) 41 a 50 anos (__) 51 a 65 anos (__) Mais de 65 anos (__) Prefere não responder	(X) Solteiro (a) (__) Casado (a) (__) Divorciado (a) (__) Viúvo (a) (__) Prefere não responder	Novo Horizonte - SP

ITEM 03 – CARACTERÍSTICAS DA VIAGEM

Grupo de viagem (__) Sozinho (a) (__) Casal sem filhos (__) Casal com filhos (X) Amigos (__) Prefere não responder	**Acompanhantes** (indicar quantidade) (__) Menores de 18 anos (X) 18 a 30 anos (__) 31 a 40 anos (__) 41 a 50 anos (__) 51 a 65 anos (__) Mais de 65 anos (__) Prefere não responder	**Meio de transporte** (X) Automóvel próprio (__) Automóvel alugado (__) Motocicleta (__) Ônibus / Van (__) Lancha ou barco (__) Outro (__) Prefere não responder	**Você ou alguém de seu grupo de viagem é portador de necessidades especiais?** (__) SIM (X) NÃO (__) Prefere não responder	**Qual tipo de necessidades especiais?** (__) Visual (__) Auditiva (__) Mental (__) Física (__) Múltipla (__) Prefere não responder
Motivo da viagem (X) Lazer (__) Saúde (__) Trabalho / Negócios (__) Estudos / Cursos (__) Religioso (__) Visitas (parentes/amigos) (__) Congressos (__) Prefere não responder	**Tempo de permanência na cidade?** (__) 01 dia (__) 02 dias (X) 03 dias (__) 04 a 06 dias (__) 01 semana (__) Prefere não responder	**Local da Hospedagem** (__) Praia Richlieu (__) Sales – Zona urbana (__) Sales – Zona rural (__) Baoba Pousada (__) Cervinho (X) P. Torres (__) Resort da Ilha	**Meio de Hospedagem** (__) Hotel / Resort (__) Imóvel próprio casa (__) Imóvel alugado casa (__) Imóvel próprio rancho (__) Imóvel alugado rancho (__) Casa de familiares (__) Prefere não responder	**Viagem organizada por agência de turismo?** (__) SIM (X) NÃO (__) Prefere não responder
Fonte de informações (X) Já conhecia o destino (__) Feiras / eventos (__) Amigos / parentes (__) Agência de viagens (__) Internet (__) Outros (__) Prefere não responder	**Atrativos visitados** (X) Cemitério dos Esquecidos (X) Praia Richlieu (X) Praia Torres (X) Praia Cervinho (__) Baoba (X) Igreja Matriz (X) Praças (__) Resort (X) Outros (__) Prefere não responder	**Atividades realizadas** (X) Caminhadas (__) Pedalada (X) Pesca (X) Praia (__) Passeio barco / lancha (__) Passeio Jet ski (X) Banana Boat (X) Casas noturnas (X) Bares e assemelhados (__) Nenhuma (__) Prefere não responder	**Você pretende voltar a visitar a cidade?** (X) SIM (__) NÃO (__) Prefere não responder	**Suas expectativas foram:** (X) Superadas (__) Atendidas (__) Decepcionadas (__) Prefere não responder

ITEM 05 – NOTAS ATRIBUÍDAS (Atribuir nota de 01 a 10 em cada item)

Arborização	10	Hospitais		Preços praticados – Praias	9
Atrativos turísticos	10	Limpeza das praias	10	Receptivo	9
Bancos / Caixas eletrônicos	8	Limpeza urbana	10	Restaurantes	9
Comércio	9	Postos de informações	9	Rodovias de acesso	10
Conservação das praias	9	Postos de combustível	10	Sanitários públicos	10
Conservação das ruas	9	Postos de saúde	10	Segurança pública	9
Diversão noturna	10	Preços praticados – Comércio	10	Sinalização urbana	9
Estacionamentos	10	Preços praticados – Bares	9	Sinalização turística	9
Hospedagem	10	Preços praticados – Hospedagem	9	Outros:	

Seus comentários são muito importantes para melhorarmos as nossas ofertas turísticas. Você tem alguma sugestão ou crítica adicional?

Hospedagem me Empregos de Praia

Reservado à Secretaria Municipal de Turismo:

Data:	Entrevistador:		Entrevistado:	

243

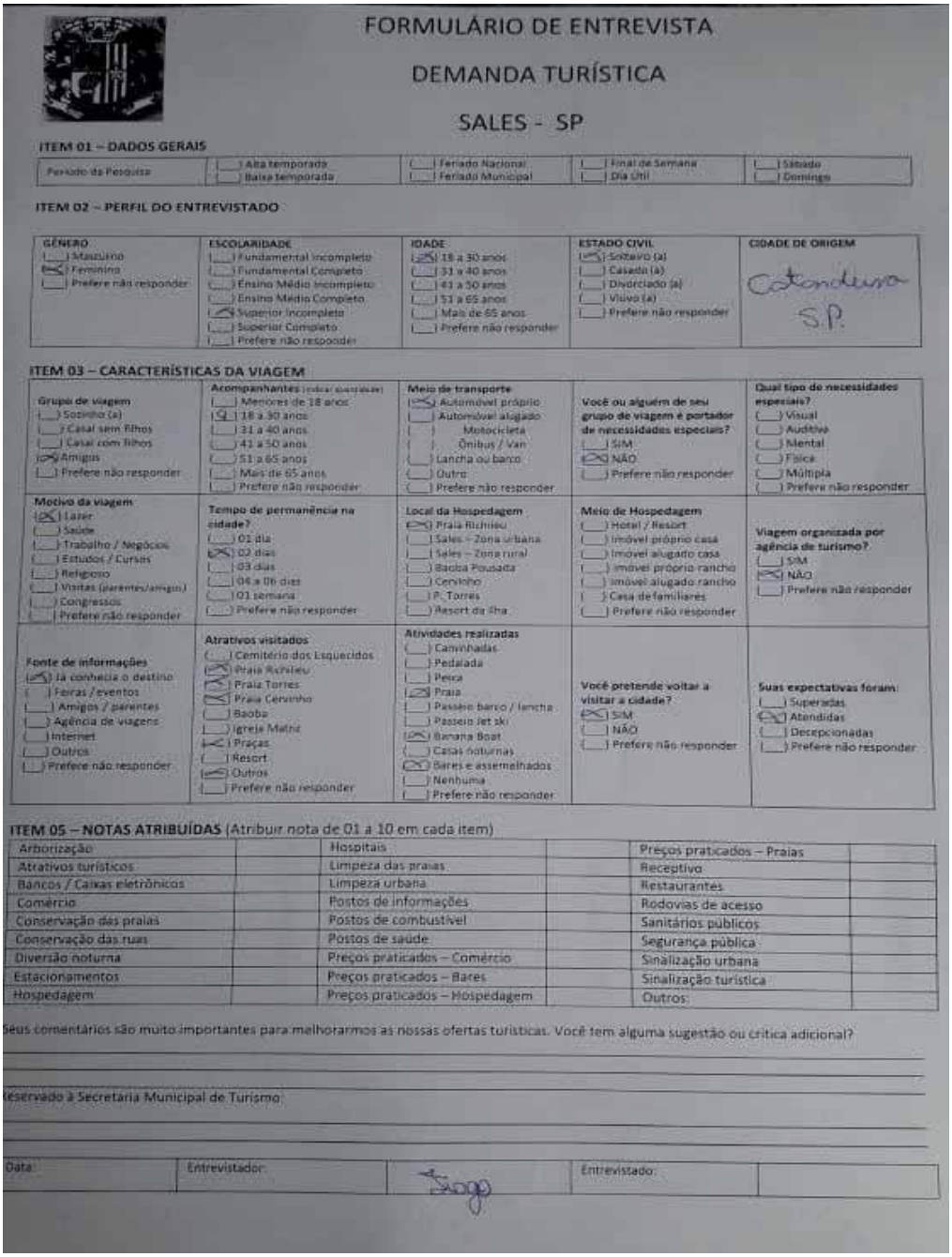

FORMULÁRIO DE ENTREVISTA

DEMANDA TURÍSTICA

SALES - SP

ITEM 01 – DADOS GERAIS

Período da Pesquisa	( ) Alta temporada ( ) Baixa temporada	( ) Feriado Nacional ( ) Feriado Municipal	( ) Final de Semana ( ) Dia Útil	( ) Sábado ( ) Domingo

ITEM 02 – PERFIL DO ENTREVISTADO

GÊNERO	ESCOLARIDADE	IDADE	ESTADO CIVIL	CIDADE DE ORIGEM
( ) Masculino (X) Feminino ( ) Prefere não responder	( ) Fundamental Incompleto ( ) Fundamental Completo ( ) Ensino Médio Incompleto ( ) Ensino Médio Completo (X) Superior Incompleto ( ) Superior Completo ( ) Prefere não responder	(X) 18 a 30 anos ( ) 31 a 40 anos ( ) 41 a 50 anos ( ) 51 a 65 anos ( ) Mais de 65 anos ( ) Prefere não responder	(X) Solteiro (a) ( ) Casado (a) ( ) Divorciado (a) ( ) Viúvo (a) ( ) Prefere não responder	Catanduva S.P.

ITEM 03 – CARACTERÍSTICAS DA VIAGEM

Grupo de viagem ( ) Sozinho (a) ( ) Casal sem filhos ( ) Casal com filhos (X) Amigos ( ) Prefere não responder	**Acompanhantes** (indicar quantidade) ( ) Menores de 18 anos (2) 18 a 30 anos ( ) 31 a 40 anos ( ) 41 a 50 anos ( ) 51 a 65 anos ( ) Mais de 65 anos ( ) Prefere não responder	**Meio de transporte** (X) Automóvel próprio ( ) Automóvel alugado ( ) Motocicleta ( ) Ônibus / Van ( ) Lancha ou barco ( ) Outro ( ) Prefere não responder	**Você ou alguém de seu grupo de viagem é portador de necessidades especiais?** ( ) SIM (X) NÃO ( ) Prefere não responder	**Qual tipo de necessidades especiais?** ( ) Visual ( ) Auditiva ( ) Mental ( ) Física ( ) Múltipla ( ) Prefere não responder
Motivo da viagem (X) Lazer ( ) Saúde ( ) Trabalho / Negócios ( ) Estudos / Cursos ( ) Religioso ( ) Visitas (parentes/amigos) ( ) Congressos ( ) Prefere não responder	**Tempo de permanência na cidade?** ( ) 01 dia (X) 02 dias ( ) 03 dias ( ) 04 a 06 dias ( ) 01 semana ( ) Prefere não responder	**Local da Hospedagem** (X) Praia Richileu ( ) Sales – Zona urbana ( ) Sales – Zona rural ( ) Baoba Pousada ( ) Cervinho ( ) P. Torres ( ) Resort da Ilha	**Meio de Hospedagem** ( ) Hotel / Resort ( ) Imóvel próprio casa ( ) Imóvel alugado casa ( ) Imóvel próprio rancho ( ) Imóvel alugado rancho ( ) Casa de familiares ( ) Prefere não responder	**Viagem organizada por agência de turismo?** ( ) SIM (X) NÃO ( ) Prefere não responder
Fonte de informações (X) Já conhecia o destino ( ) Feiras / eventos ( ) Amigos / parentes ( ) Agência de viagens ( ) Internet ( ) Outros ( ) Prefere não responder	**Atrativos visitados** ( ) Cemitério dos Esquecidos (X) Praia Richileu (X) Praia Torres (X) Praia Cervinho ( ) Baoba ( ) Igreja Matriz (X) Praças ( ) Resort (X) Outros ( ) Prefere não responder	**Atividades realizadas** ( ) Caminhadas ( ) Pedalada ( ) Pesca (X) Praia ( ) Passeio barco / lancha ( ) Passeio jet ski (X) Banana Boat ( ) Casas noturnas (X) Bares e assemelhados ( ) Nenhuma ( ) Prefere não responder	**Você pretende voltar a visitar a cidade?** (X) SIM ( ) NÃO ( ) Prefere não responder	**Suas expectativas foram:** ( ) Superadas (X) Atendidas ( ) Decepcionadas ( ) Prefere não responder

ITEM 05 – NOTAS ATRIBUÍDAS (Atribuir nota de 01 a 10 em cada item)

Arborização		Hospitais		Preços praticados – Praias	
Atrativos turísticos		Limpeza das praias		Receptivo	
Bancos / Caixas eletrônicos		Limpeza urbana		Restaurantes	
Comércio		Postos de informações		Rodovias de acesso	
Conservação das praias		Postos de combustível		Sanitários públicos	
Conservação das ruas		Postos de saúde		Segurança pública	
Diversão noturna		Preços praticados – Comércio		Sinalização urbana	
Estacionamentos		Preços praticados – Bares		Sinalização turística	
Hospedagem		Preços praticados – Hospedagem		Outros:	

Seus comentários são muito importantes para melhorarmos as nossas ofertas turísticas. Você tem alguma sugestão ou crítica adicional?

Reservado à Secretaria Municipal de Turismo

Data:	Entrevistador:		Entrevistado:	

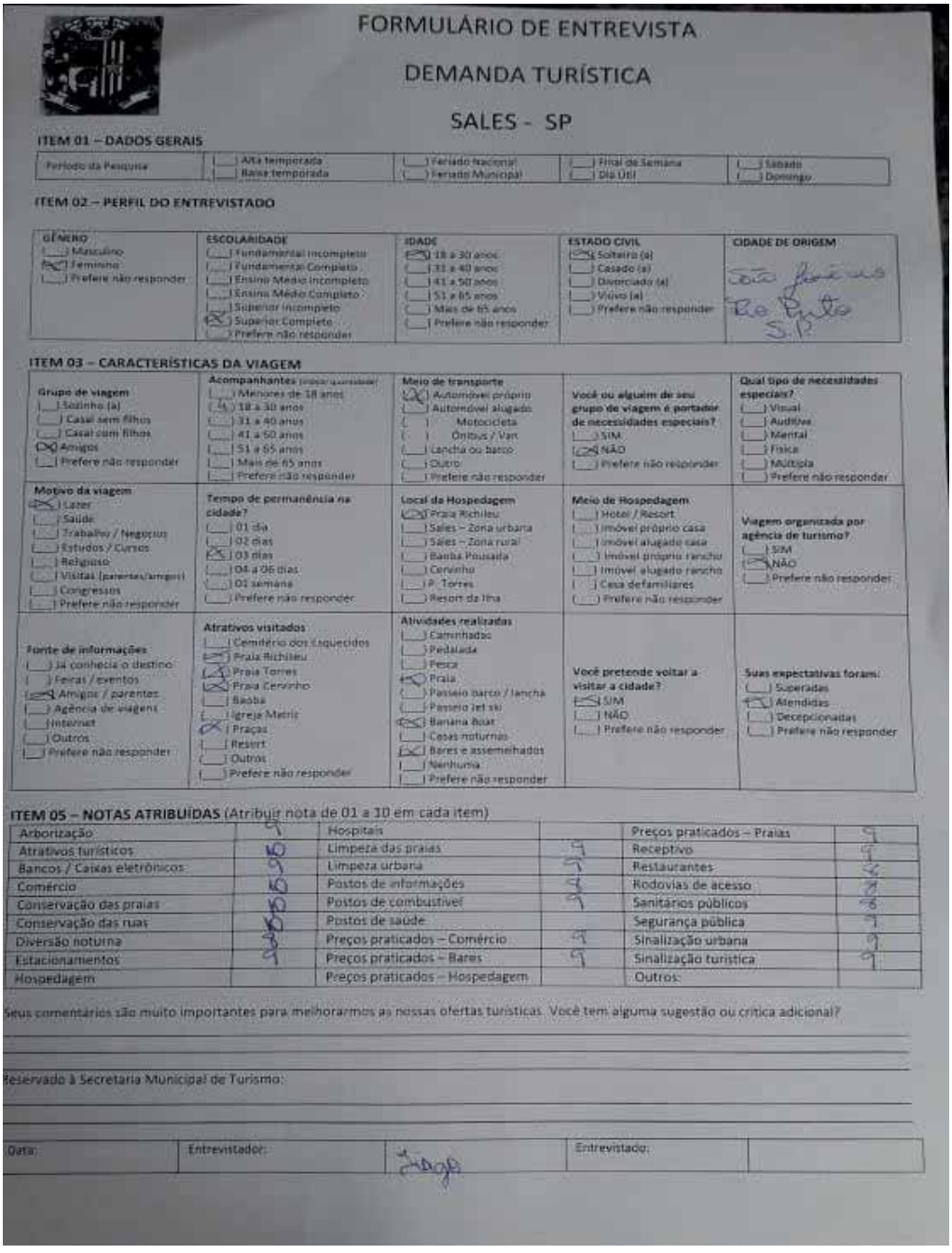

FORMULÁRIO DE ENTREVISTA

DEMANDA TURÍSTICA

SALES - SP

ITEM 01 – DADOS GERAIS

Período da Pesquisa							
	( ) Alta temporada ( ) Baixa temporada	( ) Feriado Nacional ( ) Feriado Municipal	( ) Final de Semana ( ) Dia Útil	( ) Sábado ( ) Domingo

ITEM 02 – PERFIL DO ENTREVISTADO

GÊNERO	ESCOLARIDADE	IDADE	ESTADO CIVIL	CIDADE DE ORIGEM
( ) Masculino (X) Feminino ( ) Prefere não responder	( ) Fundamental Incompleto ( ) Fundamental Completo ( ) Ensino Médio Incompleto ( ) Ensino Médio Completo ( ) Superior Incompleto (X) Superior Completo ( ) Prefere não responder	(X) 18 a 30 anos ( ) 31 a 40 anos ( ) 41 a 50 anos ( ) 51 a 65 anos ( ) Mais de 65 anos ( ) Prefere não responder	(X) Solteiro (a) ( ) Casado (a) ( ) Divorciado (a) ( ) Viúvo (a) ( ) Prefere não responder	São Bernardo Rio Preto S.P.

ITEM 03 – CARACTERÍSTICAS DA VIAGEM

Grupo de viagem ( ) Sozinho (a) ( ) Casal sem filhos ( ) Casal com filhos (X) Amigos ( ) Prefere não responder	**Acompanhantes** (pode ser assinalado mais de uma opção) ( ) Menores de 18 anos (4) 18 a 30 anos ( ) 31 a 40 anos ( ) 41 a 50 anos ( ) 51 a 65 anos ( ) Mais de 65 anos ( ) Prefere não responder	**Meio de transporte** (X) Automóvel próprio ( ) Automóvel alugado ( ) Motocicleta ( ) Ônibus / Van ( ) Lancha ou barco ( ) Outro ( ) Prefere não responder	**Você ou alguém do seu grupo de viagem é portador de necessidades especiais?** ( ) SIM (X) NÃO ( ) Prefere não responder	**Qual tipo de necessidades especiais?** ( ) Visual ( ) Auditiva ( ) Mental ( ) Física ( ) Múltipla ( ) Prefere não responder
Motivo da viagem (X) Lazer ( ) Saúde ( ) Trabalho / Negócios ( ) Estudos / Cursos ( ) Religioso ( ) Visitas (parentes/amigos) ( ) Congressos ( ) Prefere não responder	**Tempo de permanência na cidade?** ( ) 01 dia ( ) 02 dias (X) 03 dias ( ) 04 a 06 dias ( ) 01 semana ( ) Prefere não responder	**Local da Hospedagem** ( ) Praia Richileu ( ) Sales – Zona urbana ( ) Sales – Zona rural ( ) Baoba Pousada ( ) Cervinho ( ) P. Torres ( ) Resort da Ilha	**Meio de Hospedagem** ( ) Hotel / Resort ( ) Imóvel próprio casa ( ) Imóvel alugado casa ( ) Imóvel próprio rancho ( ) Imóvel alugado rancho ( ) Casa de familiares ( ) Prefere não responder	**Viagem organizada por agência de turismo?** ( ) SIM (X) NÃO ( ) Prefere não responder
Fonte de informações ( ) Já conhecia o destino ( ) Feiras / eventos (X) Amigos / parentes ( ) Agência de viagens ( ) Internet ( ) Outros ( ) Prefere não responder	**Atrativos visitados** ( ) Cemitério dos Esquecidos (X) Praia Richileu (X) Praia Torres (X) Praia Cervinho ( ) Baoba ( ) Igreja Matriz (X) Praças ( ) Resort ( ) Outros ( ) Prefere não responder	**Atividades realizadas** ( ) Caminhadas ( ) Pedalada ( ) Pesca (X) Praia ( ) Passeio barco / lancha ( ) Passeio jet ski (X) Banana Boat ( ) Casas noturnas (X) Bares e assemelhados ( ) Nenhuma ( ) Prefere não responder	**Você pretende voltar a visitar a cidade?** (X) SIM ( ) NÃO ( ) Prefere não responder	**Suas expectativas foram:** ( ) Superadas (X) Atendidas ( ) Decepcionadas ( ) Prefere não responder

ITEM 05 – NOTAS ATRIBUÍDAS (Atribuir nota de 01 a 10 em cada item)

Arborização	9	Hospitais		Preços praticados – Praias	9
Atrativos turísticos	10	Limpeza das praias	9	Receptivo	9
Bancos / Caixas eletrônicos	9	Limpeza urbana	9	Restaurantes	9
Comércio	10	Postos de informações	9	Rodovias de acesso	9
Conservação das praias	10	Postos de combustível	9	Sanitários públicos	8
Conservação das ruas	10	Postos de saúde		Segurança pública	9
Diversão noturna	9	Preços praticados – Comércio	9	Sinalização urbana	9
Estacionamentos	9	Preços praticados – Bares	9	Sinalização turística	9
Hospedagem		Preços praticados – Hospedagem		Outros:	

Seus comentários são muito importantes para melhorarmos as nossas ofertas turísticas. Você tem alguma sugestão ou crítica adicional?

Reservado à Secretaria Municipal de Turismo:

Data:	Entrevistador:		Entrevistado:	
		Thiago		

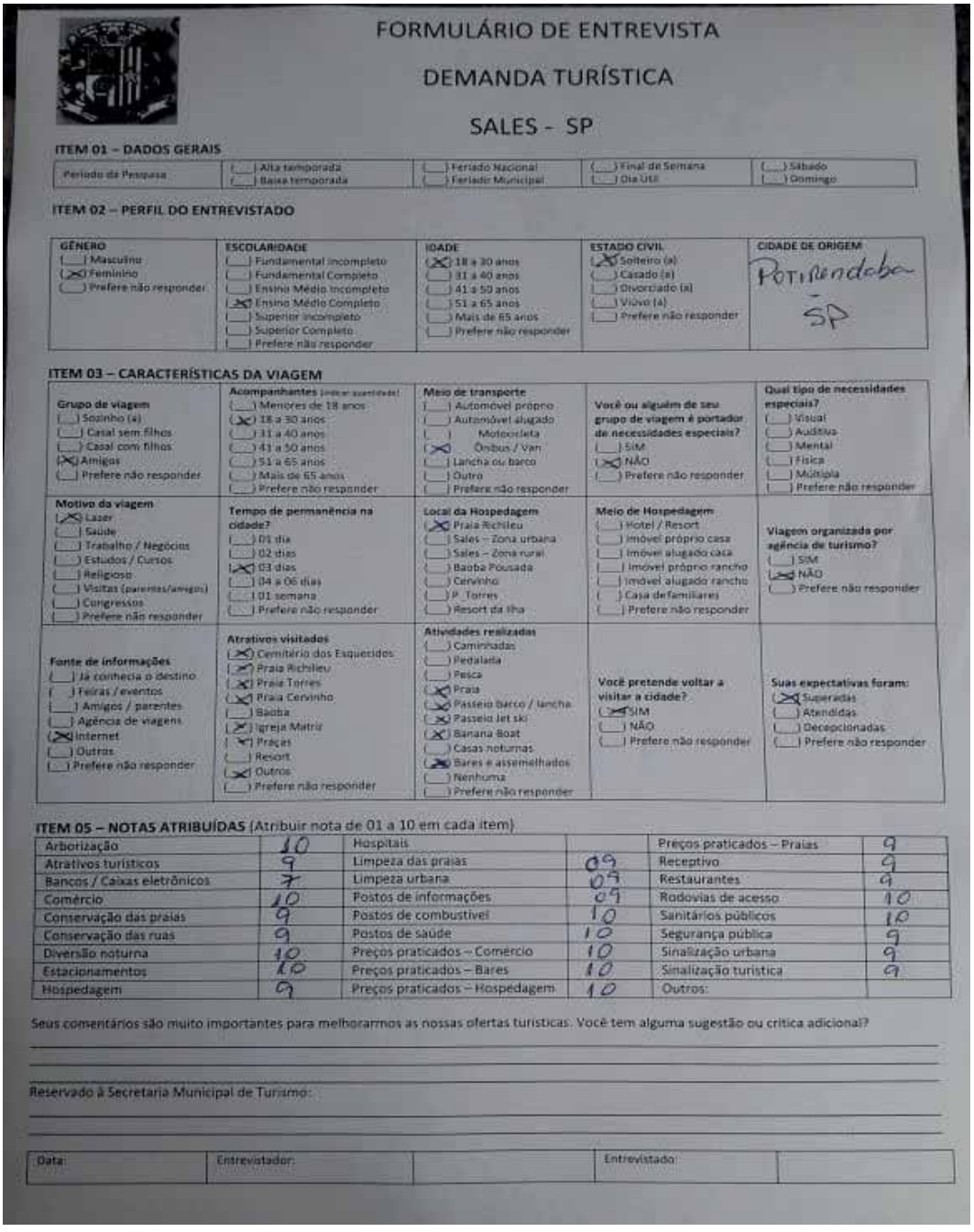

FORMULÁRIO DE ENTREVISTA

DEMANDA TURÍSTICA

SALES - SP

ITEM 01 – DADOS GERAIS

Período da Pesquisa	( ) Alta temporada ( ) Baixa temporada	( ) Feriado Nacional ( ) Feriado Municipal	( ) Final de Semana ( ) Dia Útil	( ) Sábado ( ) Domingo

ITEM 02 – PERFIL DO ENTREVISTADO

GÊNERO	ESCOLARIDADE	IDADE	ESTADO CIVIL	CIDADE DE ORIGEM
( ) Masculino (X) Feminino ( ) Prefere não responder	( ) Fundamental Incompleto ( ) Fundamental Completo ( ) Ensino Médio Incompleto (X) Ensino Médio Completo ( ) Superior Incompleto ( ) Superior Completo ( ) Prefere não responder	(X) 18 a 30 anos ( ) 31 a 40 anos ( ) 41 a 50 anos ( ) 51 a 65 anos ( ) Mais de 65 anos ( ) Prefere não responder	(X) Solteiro (a) ( ) Casado (a) ( ) Divorciado (a) ( ) Viúvo (a) ( ) Prefere não responder	Potirendaba - SP

ITEM 03 – CARACTERÍSTICAS DA VIAGEM

Grupo de viagem	Acompanhantes (indicar quantidade)	Meio de transporte	Você ou alguém de seu grupo de viagem é portador de necessidades especiais?	Qual tipo de necessidades especiais?
( ) Sozinho (a) ( ) Casal sem filhos ( ) Casal com filhos (X) Amigos ( ) Prefere não responder	( ) Menores de 18 anos (X) 18 a 30 anos ( ) 31 a 40 anos ( ) 41 a 50 anos ( ) 51 a 65 anos ( ) Mais de 65 anos ( ) Prefere não responder	( ) Automóvel próprio ( ) Automóvel alugado ( ) Motocicleta (X) Ônibus / Van ( ) Lancha ou barco ( ) Outro ( ) Prefere não responder	( ) SIM (X) NÃO ( ) Prefere não responder	( ) Visual ( ) Auditiva ( ) Mental ( ) Física ( ) Múltipla ( ) Prefere não responder

Motivo da viagem	Tempo de permanência na cidade?	Local da Hospedagem	Meio de Hospedagem	Viagem organizada por agência de turismo?
(X) Lazer ( ) Saúde ( ) Trabalho / Negócios ( ) Estudos / Cursos ( ) Religioso ( ) Visitas (parentes/amigos) ( ) Congressos ( ) Prefere não responder	( ) 01 dia ( ) 02 dias (X) 03 dias ( ) 04 a 06 dias ( ) 01 semana ( ) Prefere não responder	(X) Praia Richileu ( ) Sales – Zona urbana ( ) Sales – Zona rural ( ) Baoba Pousada ( ) Cervinho ( ) P. Torres ( ) Resort da Ilha	( ) Hotel / Resort ( ) Imóvel próprio casa ( ) Imóvel alugado casa ( ) Imóvel próprio rancho ( ) Imóvel alugado rancho ( ) Casa de familiares ( ) Prefere não responder	( ) SIM (X) NÃO ( ) Prefere não responder

Fonte de informações	Atrativos visitados	Atividades realizadas	Você pretende voltar a visitar a cidade?	Suas expectativas foram:
( ) Já conhecia o destino ( ) Feiras / eventos ( ) Amigos / parentes ( ) Agência de viagens (X) Internet ( ) Outros ( ) Prefere não responder	(X) Cemitério dos Esquecidos (X) Praia Richileu (X) Praia Torres (X) Praia Cervinho ( ) Baoba (X) Igreja Matriz (X) Praças ( ) Resort (X) Outros ( ) Prefere não responder	( ) Caminhadas ( ) Pedalada ( ) Pesca (X) Praia (X) Passeio barco / lancha (X) Passeio Jet ski (X) Banana Boat ( ) Casas noturnas (X) Bares e assemelhados ( ) Nenhuma ( ) Prefere não responder	(X) SIM ( ) NÃO ( ) Prefere não responder	(X) Superadas ( ) Atendidas ( ) Decepcionadas ( ) Prefere não responder

ITEM 05 – NOTAS ATRIBUÍDAS (Atribuir nota de 01 a 10 em cada item)

Arborização	10	Hospitais		Preços praticados – Praias	9
Atrativos turísticos	9	Limpeza das praias	09	Receptivo	9
Bancos / Caixas eletrônicos	7	Limpeza urbana	09	Restaurantes	9
Comércio	10	Postos de informações	09	Rodovias de acesso	10
Conservação das praias	9	Postos de combustível	10	Sanitários públicos	10
Conservação das ruas	9	Postos de saúde	10	Segurança pública	9
Diversão noturna	10	Preços praticados – Comércio	10	Sinalização urbana	9
Estacionamentos	10	Preços praticados – Bares	10	Sinalização turística	9
Hospedagem	9	Preços praticados – Hospedagem	10	Outros:	

Seus comentários são muito importantes para melhorarmos as nossas ofertas turísticas. Você tem alguma sugestão ou crítica adicional?

Reservado à Secretaria Municipal de Turismo:

Data:	Entrevistador:		Entrevistado:	

246

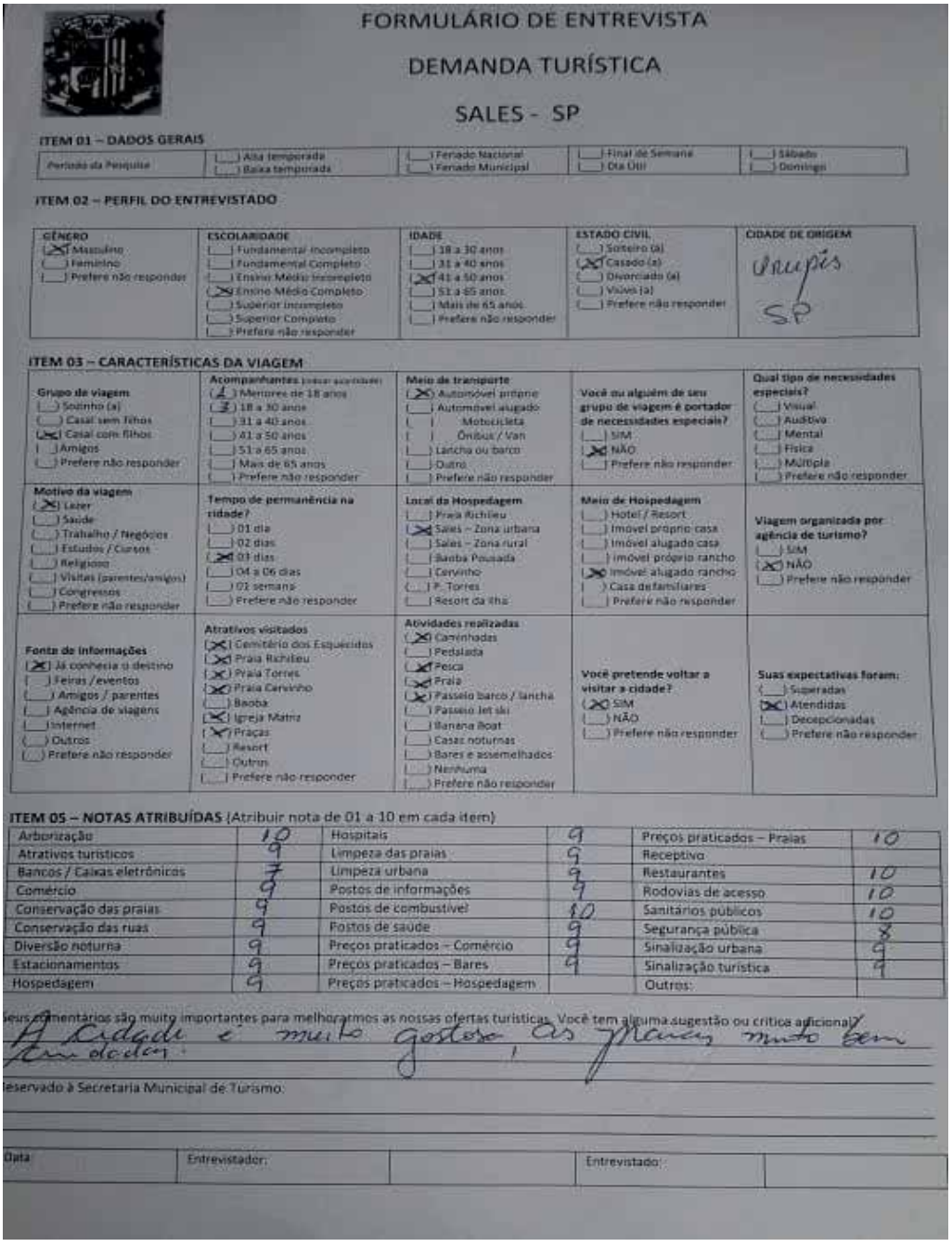

FORMULÁRIO DE ENTREVISTA

DEMANDA TURÍSTICA

SALES - SP

ITEM 01 – DADOS GERAIS

Período da Pesquisa	Alta temporada / Baixa temporada	Feriado Nacional / Feriado Municipal	Final de Semana / Dia Útil	Sábado / Domingo

ITEM 02 – PERFIL DO ENTREVISTADO

GÊNERO	ESCOLARIDADE	IDADE	ESTADO CIVIL	CIDADE DE ORIGEM
(X) Masculino ( ) Feminino ( ) Prefere não responder	( ) Fundamental Incompleto ( ) Fundamental Completo ( ) Ensino Médio Incompleto (X) Ensino Médio Completo ( ) Superior Incompleto ( ) Superior Completo ( ) Prefere não responder	( ) 18 a 30 anos ( ) 31 a 40 anos (X) 41 a 50 anos ( ) 51 a 65 anos ( ) Mais de 65 anos ( ) Prefere não responder	( ) Solteiro (a) (X) Casado (a) ( ) Divorciado (a) ( ) Viúvo (a) ( ) Prefere não responder	Arupás SP

ITEM 03 – CARACTERÍSTICAS DA VIAGEM

Grupo de viagem ( ) Sozinho (a) ( ) Casal sem filhos (X) Casal com filhos ( ) Amigos ( ) Prefere não responder	**Acompanhantes** (colocar quantidade) (1) Menores de 18 anos (3) 18 a 30 anos ( ) 31 a 40 anos ( ) 41 a 50 anos ( ) 51 a 65 anos ( ) Mais de 65 anos ( ) Prefere não responder	**Meio de transporte** (X) Automóvel próprio ( ) Automóvel alugado ( ) Motocicleta ( ) Ônibus / Van ( ) Lancha ou barco ( ) Outro ( ) Prefere não responder	**Você ou alguém de seu grupo de viagem é portador de necessidades especiais?** ( ) SIM (X) NÃO ( ) Prefere não responder	**Qual tipo de necessidades especiais?** ( ) Visual ( ) Auditiva ( ) Mental ( ) Física ( ) Múltipla ( ) Prefere não responder
Motivo da viagem (X) Lazer ( ) Saúde ( ) Trabalho / Negócios ( ) Estudos / Cursos ( ) Religioso ( ) Visitas (parentes/amigos) ( ) Congressos ( ) Prefere não responder	**Tempo de permanência na cidade?** ( ) 01 dia ( ) 02 dias (X) 03 dias ( ) 04 a 06 dias ( ) 01 semana ( ) Prefere não responder	**Local da Hospedagem** ( ) Praia Richlieu (X) Sales – Zona urbana ( ) Sales – Zona rural ( ) Barba Pousada ( ) Cervinho ( ) P. Torres ( ) Resort da Ilha	**Meio de Hospedagem** ( ) Hotel / Resort ( ) Imóvel próprio casa ( ) Imóvel alugado casa ( ) Imóvel próprio rancho (X) Imóvel alugado rancho ( ) Casa de familiares ( ) Prefere não responder	**Viagem organizada por agência de turismo?** ( ) SIM (X) NÃO ( ) Prefere não responder
Fonte de informações (X) Já conhecia o destino ( ) Feiras /eventos ( ) Amigos / parentes ( ) Agência de viagens ( ) Internet ( ) Outros ( ) Prefere não responder	**Atrativos visitados** (X) Cemitério dos Esquecidos (X) Praia Richlieu (X) Praia Torres (X) Praia Cervinho ( ) Baoba (X) Igreja Matriz (X) Praças ( ) Resort ( ) Outros ( ) Prefere não responder	**Atividades realizadas** (X) Caminhadas ( ) Pedalada (X) Pesca (X) Praia (X) Passeio barco / lancha ( ) Passeio Jet ski ( ) Banana Boat ( ) Casas noturnas ( ) Bares e assemelhados ( ) Nenhuma ( ) Prefere não responder	**Você pretende voltar a visitar a cidade?** (X) SIM ( ) NÃO ( ) Prefere não responder	**Suas expectativas foram:** ( ) Superadas (X) Atendidas ( ) Decepcionadas ( ) Prefere não responder

ITEM 05 – NOTAS ATRIBUÍDAS (Atribuir nota de 01 a 10 em cada item)

Arborização	10	Hospitais	9	Preços praticados – Praias	10
Atrativos turísticos	9	Limpeza das praias	9	Receptivo	
Bancos / Caixas eletrônicos	7	Limpeza urbana	9	Restaurantes	10
Comércio	9	Postos de informações	9	Rodovias de acesso	10
Conservação das praias	9	Postos de combustível	10	Sanitários públicos	10
Conservação das ruas	9	Postos de saúde	9	Segurança pública	8
Diversão noturna	9	Preços praticados – Comércio	9	Sinalização urbana	9
Estacionamentos	9	Preços praticados – Bares	9	Sinalização turística	9
Hospedagem	9	Preços praticados – Hospedagem		Outros:	

Seus comentários são muito importantes para melhorarmos as nossas ofertas turísticas. Você tem alguma sugestão ou crítica adicional?

A cidade é muito gostosa as praias muito bem cuidadas.

Reservado à Secretaria Municipal de Turismo:

Data	Entrevistador:		Entrevistado:	

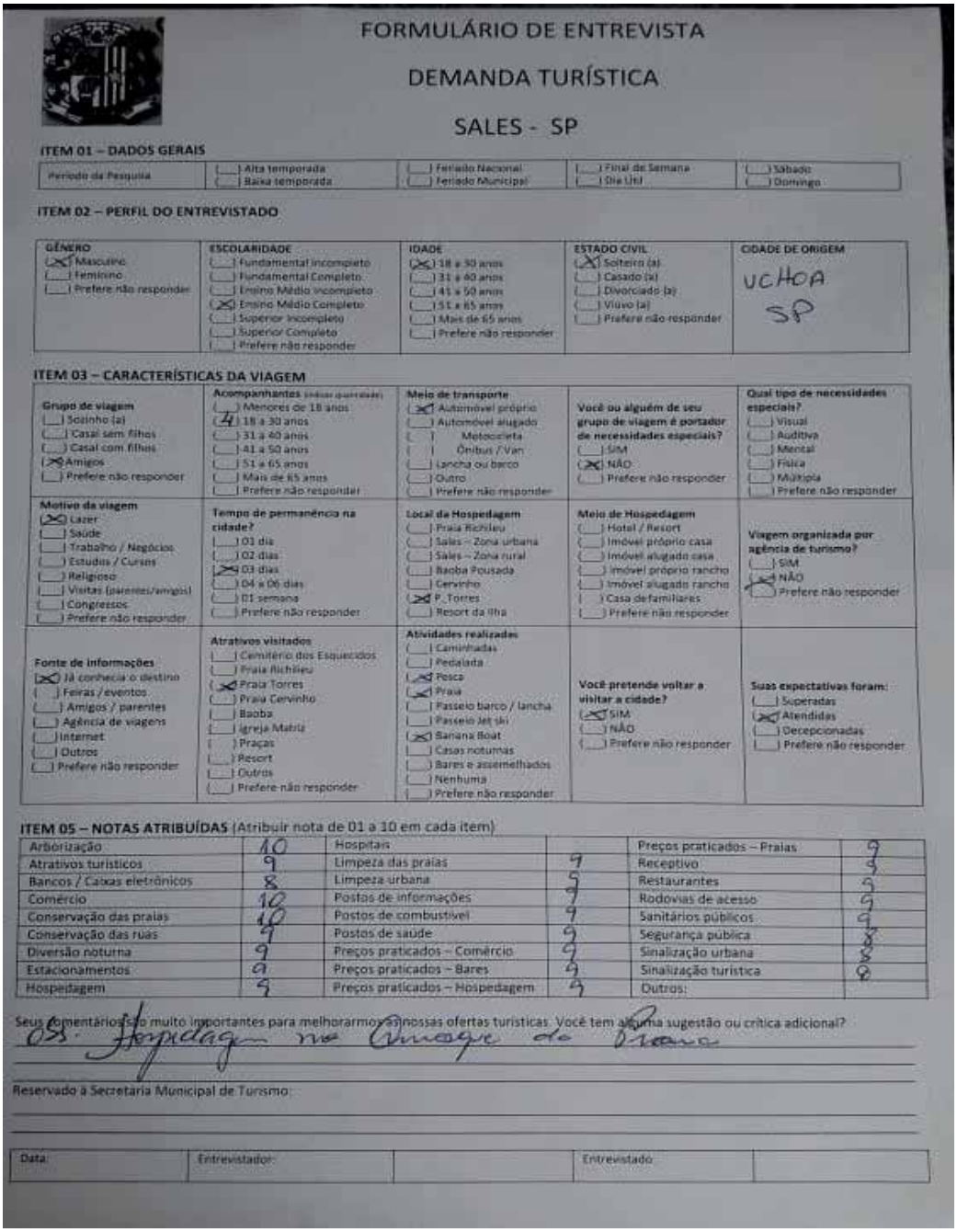

FORMULÁRIO DE ENTREVISTA

DEMANDA TURÍSTICA

SALES - SP

ITEM 01 – DADOS GERAIS

Período da Pesquisa				
	( ) Alta temporada ( ) Baixa temporada	( ) Feriado Nacional ( ) Feriado Municipal	( ) Final de Semana ( ) Dia Útil	( ) Sábado ( ) Domingo

ITEM 02 – PERFIL DO ENTREVISTADO

GÊNERO	ESCOLARIDADE	IDADE	ESTADO CIVIL	CIDADE DE ORIGEM
(X) Masculino ( ) Feminino ( ) Prefere não responder	( ) Fundamental Incompleto ( ) Fundamental Completo ( ) Ensino Médio Incompleto (X) Ensino Médio Completo ( ) Superior Incompleto ( ) Superior Completo ( ) Prefere não responder	(X) 18 a 30 anos ( ) 31 a 40 anos ( ) 41 a 50 anos ( ) 51 a 65 anos ( ) Mais de 65 anos ( ) Prefere não responder	(X) Solteiro (a) ( ) Casado (a) ( ) Divorciado (a) ( ) Viúvo (a) ( ) Prefere não responder	UCHOA SP

ITEM 03 – CARACTERÍSTICAS DA VIAGEM

Grupo de viagem ( ) Sozinho (a) ( ) Casal sem filhos ( ) Casal com filhos (X) Amigos ( ) Prefere não responder	**Acompanhantes** (Indicar quantidade) ( ) Menores de 18 anos (4) 18 a 30 anos ( ) 31 a 40 anos ( ) 41 a 50 anos ( ) 51 a 65 anos ( ) Mais de 65 anos ( ) Prefere não responder	**Meio de transporte** (X) Automóvel próprio ( ) Automóvel alugado ( ) Motocicleta ( ) Ônibus / Van ( ) Lancha ou barco ( ) Outro ( ) Prefere não responder	**Você ou alguém de seu grupo de viagem é portador de necessidades especiais?** ( ) SIM (X) NÃO ( ) Prefere não responder	**Qual tipo de necessidades especiais?** ( ) Visual ( ) Auditiva ( ) Mental ( ) Física ( ) Múltipla ( ) Prefere não responder
Motivo da viagem (X) Lazer ( ) Saúde ( ) Trabalho / Negócios ( ) Estudos / Cursos ( ) Religioso ( ) Visitas (parentes/amigos) ( ) Congressos ( ) Prefere não responder	**Tempo de permanência na cidade?** ( ) 01 dia ( ) 02 dias (X) 03 dias ( ) 04 a 06 dias ( ) 01 semana ( ) Prefere não responder	**Local da Hospedagem** ( ) Praia Richlieu ( ) Sales – Zona urbana ( ) Sales – Zona rural ( ) Baoba Pousada ( ) Cervinho (X) P. Torres ( ) Resort da Ilha	**Meio de Hospedagem** ( ) Hotel / Resort ( ) Imóvel próprio casa ( ) Imóvel alugado casa ( ) Imóvel próprio rancho ( ) Imóvel alugado rancho ( ) Casa de familiares ( ) Prefere não responder	**Viagem organizada por agência de turismo?** ( ) SIM (X) NÃO ( ) Prefere não responder
Fonte de informações (X) Já conhecia o destino ( ) Feiras / eventos ( ) Amigos / parentes ( ) Agência de viagens ( ) Internet ( ) Outros ( ) Prefere não responder	**Atrativos visitados** ( ) Cemitério dos Esquecidos ( ) Praia Richlieu (X) Praia Torres ( ) Praia Cervinho ( ) Baoba ( ) Igreja Matriz ( ) Praças ( ) Resort ( ) Outros ( ) Prefere não responder	**Atividades realizadas** ( ) Caminhadas ( ) Pedalada (X) Pesca (X) Praia ( ) Passeio barco / lancha ( ) Passeio Jet ski (X) Banana Boat ( ) Casas noturnas ( ) Bares e assemelhados ( ) Nenhuma ( ) Prefere não responder	**Você pretende voltar a visitar a cidade?** (X) SIM ( ) NÃO ( ) Prefere não responder	**Suas expectativas foram:** ( ) Superadas (X) Atendidas ( ) Decepcionadas ( ) Prefere não responder

ITEM 05 – NOTAS ATRIBUÍDAS (Atribuir nota de 01 a 10 em cada item)

Arborização	10	Hospitais		Preços praticados – Praias	9
Atrativos turísticos	9	Limpeza das praias	9	Receptivo	9
Bancos / Caixas eletrônicos	8	Limpeza urbana	9	Restaurantes	9
Comércio	10	Postos de informações	9	Rodovias de acesso	9
Conservação das praias	10	Postos de combustível	9	Sanitários públicos	9
Conservação das ruas	9	Postos de saúde	9	Segurança pública	8
Diversão noturna	9	Preços praticados – Comércio	9	Sinalização urbana	8
Estacionamentos	9	Preços praticados – Bares	9	Sinalização turística	9
Hospedagem	9	Preços praticados – Hospedagem	9	Outros:	

Seus comentários são muito importantes para melhorarmos as nossas ofertas turísticas. Você tem alguma sugestão ou crítica adicional?

08. Hospedagem na Avenida da Praia

Reservado à Secretaria Municipal de Turismo:

Data:	Entrevistador:		Entrevistado:	

248

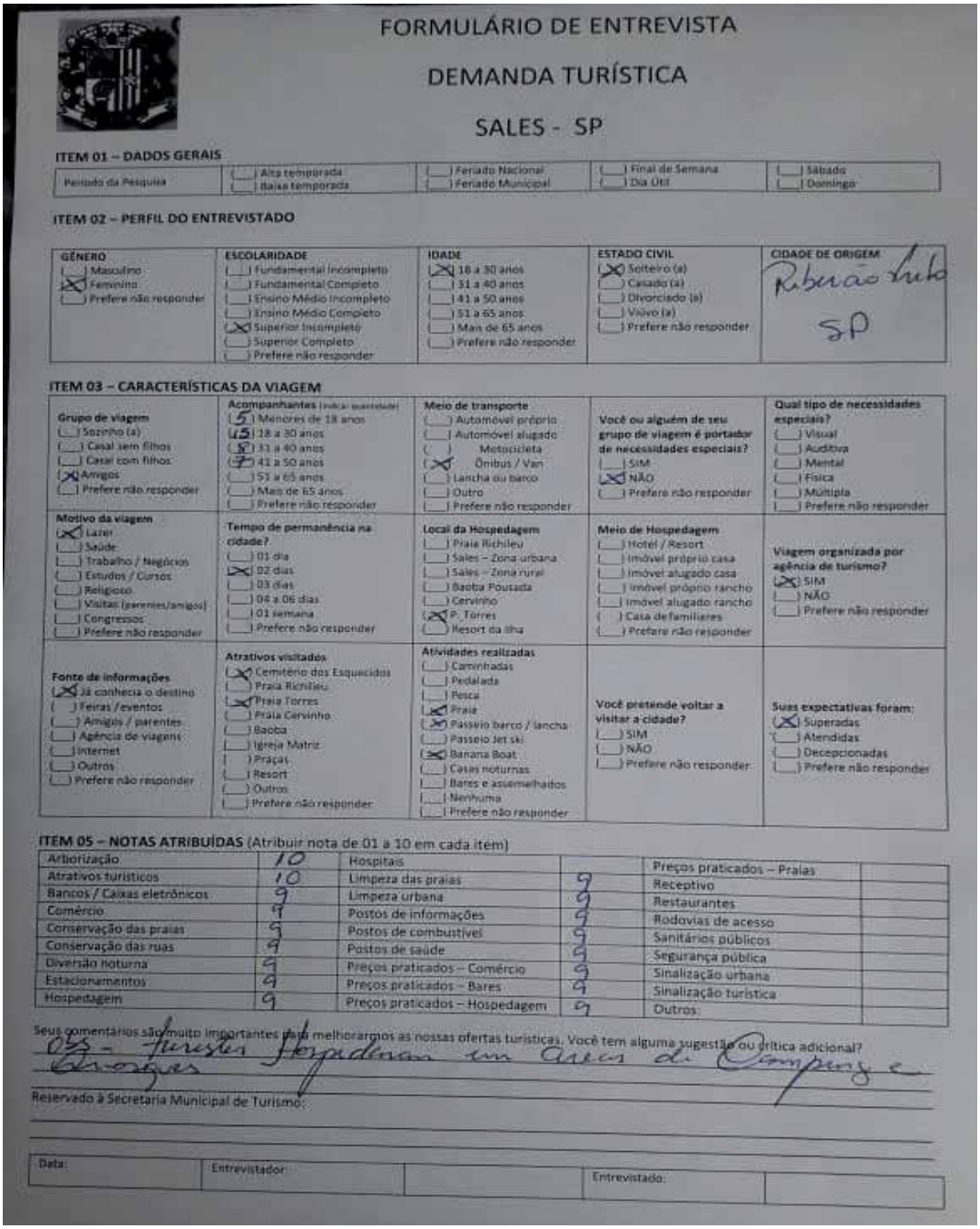

FORMULÁRIO DE ENTREVISTA

DEMANDA TURÍSTICA

SALES - SP

ITEM 01 – DADOS GERAIS

Período da Pesquisa	( ) Alta temporada ( ) baixa temporada	( ) Feriado Nacional ( ) Feriado Municipal	( ) Final de Semana ( ) Dia Útil	( ) Sábado ( ) Domingo

ITEM 02 – PERFIL DO ENTREVISTADO

GÊNERO	ESCOLARIDADE	IDADE	ESTADO CIVIL	CIDADE DE ORIGEM
( ) Masculino (X) Feminino ( ) Prefere não responder	( ) Fundamental Incompleto ( ) Fundamental Completo ( ) Ensino Médio Incompleto ( ) Ensino Médio Completo (X) Superior Incompleto ( ) Superior Completo ( ) Prefere não responder	(X) 18 a 30 anos ( ) 31 a 40 anos ( ) 41 a 50 anos ( ) 51 a 65 anos ( ) Mais de 65 anos ( ) Prefere não responder	(X) Solteiro (a) ( ) Casado (a) ( ) Divorciado (a) ( ) Viúvo (a) ( ) Prefere não responder	Ribeirão Preto SP

ITEM 03 – CARACTERÍSTICAS DA VIAGEM

Grupo de viagem	Acompanhantes (Indicar quantidade)	Meio de transporte	Você ou alguém de seu grupo de viagem é portador de necessidades especiais?	Qual tipo de necessidades especiais?
( ) Sozinho (a) ( ) Casal sem filhos ( ) Casal com filhos (X) Amigos ( ) Prefere não responder	(5) Menores de 18 anos (5) 18 a 30 anos (5) 31 a 40 anos (7) 41 a 50 anos ( ) 51 a 65 anos ( ) Mais de 65 anos ( ) Prefere não responder	( ) Automóvel próprio ( ) Automóvel alugado ( ) Motocicleta (X) Ônibus / Van ( ) Lancha ou barco ( ) Outro ( ) Prefere não responder	( ) SIM (X) NÃO ( ) Prefere não responder	( ) Visual ( ) Auditiva ( ) Mental ( ) Física ( ) Múltipla ( ) Prefere não responder
Motivo da viagem	**Tempo de permanência na cidade?**	**Local da Hospedagem**	**Meio de Hospedagem**	**Viagem organizada por agência de turismo?**
(X) Lazer ( ) Saúde ( ) Trabalho / Negócios ( ) Estudos / Cursos ( ) Religioso ( ) Visitas (parentes/amigos) ( ) Congressos ( ) Prefere não responder	( ) 01 dia (X) 02 dias ( ) 03 dias ( ) 04 a 06 dias ( ) 01 semana ( ) Prefere não responder	( ) Praia Richlieu ( ) Sales – Zona urbana ( ) Sales – Zona rural ( ) Baoba Pousada ( ) Cervinho (X) P. Torres ( ) Resort da Ilha	( ) Hotel / Resort ( ) Imóvel próprio casa ( ) Imóvel alugado casa ( ) Imóvel próprio rancho ( ) Imóvel alugado rancho ( ) Casa de familiares ( ) Prefere não responder	(X) SIM ( ) NÃO ( ) Prefere não responder
Fonte de informações	**Atrativos visitados**	**Atividades realizadas**	**Você pretende voltar a visitar a cidade?**	**Suas expectativas foram:**
(X) Já conhecia o destino ( ) Feiras / eventos ( ) Amigos / parentes ( ) Agência de viagens ( ) Internet ( ) Outros ( ) Prefere não responder	(X) Cemitério dos Esquecidos ( ) Praia Richlieu (X) Praia Torres ( ) Praia Cervinho ( ) Baoba ( ) Igreja Matriz ( ) Praças ( ) Resort ( ) Outros ( ) Prefere não responder	( ) Caminhadas ( ) Pedalada ( ) Pesca (X) Praia (X) Passeio barco / lancha ( ) Passeio Jet ski (X) Banana Boat ( ) Casas noturnas ( ) Bares e assemelhados ( ) Nenhuma ( ) Prefere não responder	( ) SIM ( ) NÃO ( ) Prefere não responder	(X) Superadas ( ) Atendidas ( ) Decepcionadas ( ) Prefere não responder

ITEM 05 – NOTAS ATRIBUÍDAS (Atribuir nota de 01 a 10 em cada item)

Arborização	10	Hospitais		Preços praticados – Praias	
Atrativos turísticos	10	Limpeza das praias	9	Receptivo	
Bancos / Caixas eletrônicos	9	Limpeza urbana	9	Restaurantes	
Comércio	9	Postos de informações	9	Rodovias de acesso	
Conservação das praias	9	Postos de combustível	9	Sanitários públicos	
Conservação das ruas	9	Postos de saúde	9	Segurança pública	
Diversão noturna	9	Preços praticados – Comércio	9	Sinalização urbana	
Estacionamentos	9	Preços praticados – Bares	9	Sinalização turística	
Hospedagem	9	Preços praticados – Hospedagem	9	Outros:	

Seus comentários são muito importantes para melhorarmos as nossas ofertas turísticas. Você tem alguma sugestão ou crítica adicional?

Obs - Turistas Hospedam em Aves de Campos e Arcoges

Reservado à Secretaria Municipal de Turismo:

Data:	Entrevistador:		Entrevistado:	

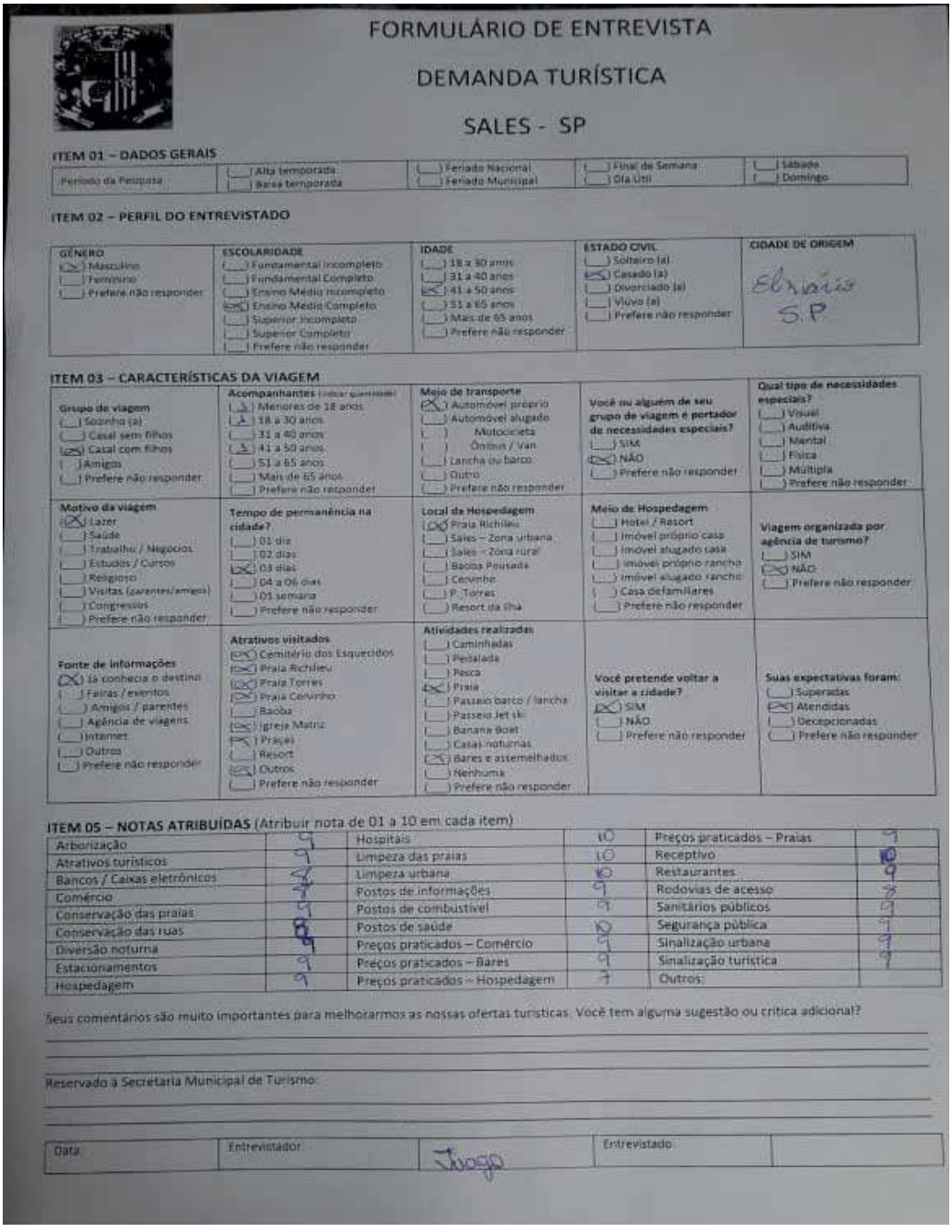

FORMULÁRIO DE ENTREVISTA

DEMANDA TURÍSTICA

SALES - SP

ITEM 01 – DADOS GERAIS

Período da Pesquisa							
	( ) Alta temporada ( ) Baixa temporada	( ) Feriado Nacional ( ) Feriado Municipal	( ) Final de Semana ( ) Dia Útil	( ) Sábado ( ) Domingo

ITEM 02 – PERFIL DO ENTREVISTADO

GÊNERO	ESCOLARIDADE	IDADE	ESTADO CIVIL	CIDADE DE ORIGEM
(X) Masculino ( ) Feminino ( ) Prefere não responder	( ) Fundamental Incompleto ( ) Fundamental Completo ( ) Ensino Médio Incompleto (X) Ensino Médio Completo ( ) Superior Incompleto ( ) Superior Completo ( ) Prefere não responder	( ) 18 a 30 anos ( ) 31 a 40 anos (X) 41 a 50 anos ( ) 51 a 65 anos ( ) Mais de 65 anos ( ) Prefere não responder	( ) Solteiro (a) (X) Casado (a) ( ) Divorciado (a) ( ) Viúvo (a) ( ) Prefere não responder	Elvira S.P

ITEM 03 – CARACTERÍSTICAS DA VIAGEM

Grupo de viagem ( ) Sozinho (a) ( ) Casal sem filhos (X) Casal com filhos ( ) Amigos ( ) Prefere não responder	**Acompanhantes** (citar quantidade) ( ) Menores de 18 anos ( ) 18 a 30 anos ( ) 31 a 40 anos ( ) 41 a 50 anos ( ) 51 a 65 anos ( ) Mais de 65 anos ( ) Prefere não responder	**Meio de transporte** (X) Automóvel próprio ( ) Automóvel alugado ( ) Motocicleta ( ) Ônibus / Van ( ) Lancha ou barco ( ) Outro ( ) Prefere não responder	**Você ou alguém de seu grupo de viagem é portador de necessidades especiais?** ( ) SIM (X) NÃO ( ) Prefere não responder	**Qual tipo de necessidades especiais?** ( ) Visual ( ) Auditiva ( ) Mental ( ) Física ( ) Múltipla ( ) Prefere não responder
Motivo da viagem (X) Lazer ( ) Saúde ( ) Trabalho / Negócios ( ) Estudos / Cursos ( ) Religioso ( ) Visitas (parentes/amigos) ( ) Congressos ( ) Prefere não responder	**Tempo de permanência na cidade?** ( ) 01 dia ( ) 02 dias (X) 03 dias ( ) 04 a 06 dias ( ) 01 semana ( ) Prefere não responder	**Local da Hospedagem** (X) Praia Richlieu ( ) Sales – Zona urbana ( ) Sales – Zona rural ( ) Baoba Pousada ( ) Cervinho ( ) P. Torres ( ) Resort da Ilha	**Meio de Hospedagem** ( ) Hotel / Resort ( ) Imóvel próprio casa ( ) Imóvel alugado casa ( ) Imóvel próprio rancho ( ) Imóvel alugado rancho ( ) Casa de familiares ( ) Prefere não responder	**Viagem organizada por agência de turismo?** ( ) SIM (X) NÃO ( ) Prefere não responder
Fonte de informações (X) Já conhecia o destino ( ) Feiras / eventos ( ) Amigos / parentes ( ) Agência de viagens ( ) Internet ( ) Outros ( ) Prefere não responder	**Atrativos visitados** (X) Cemitério dos Esquecidos (X) Praia Richlieu (X) Praia Torres (X) Praia Cervinho ( ) Baoba (X) Igreja Matriz (X) Praças ( ) Resort (X) Outros ( ) Prefere não responder	**Atividades realizadas** ( ) Caminhadas ( ) Pedalada ( ) Pesca (X) Praia ( ) Passeio barco / lancha ( ) Passeio Jet ski ( ) Banana Boat ( ) Casas noturnas (X) Bares e assemelhados ( ) Nenhuma ( ) Prefere não responder	**Você pretende voltar a visitar a cidade?** (X) SIM ( ) NÃO ( ) Prefere não responder	**Suas expectativas foram:** ( ) Superadas (X) Atendidas ( ) Decepcionadas ( ) Prefere não responder

ITEM 05 – NOTAS ATRIBUÍDAS (Atribuir nota de 01 a 10 em cada item)

Arborização	9	Hospitais	10	Preços praticados – Praias	9
Atrativos turísticos	9	Limpeza das praias	10	Receptivo	10
Bancos / Caixas eletrônicos	8	Limpeza urbana	10	Restaurantes	9
Comércio	8	Postos de informações	9	Rodovias de acesso	8
Conservação das praias	9	Postos de combustível	9	Sanitários públicos	9
Conservação das ruas	8	Postos de saúde	10	Segurança pública	9
Diversão noturna	9	Preços praticados – Comércio	9	Sinalização urbana	9
Estacionamentos	9	Preços praticados – Bares	9	Sinalização turística	9
Hospedagem	9	Preços praticados – Hospedagem	9	Outros:	

Seus comentários são muito importantes para melhorarmos as nossas ofertas turísticas. Você tem alguma sugestão ou crítica adicional?

Reservado à Secretaria Municipal de Turismo:

Data	Entrevistador		Entrevistado	
		Thiago		

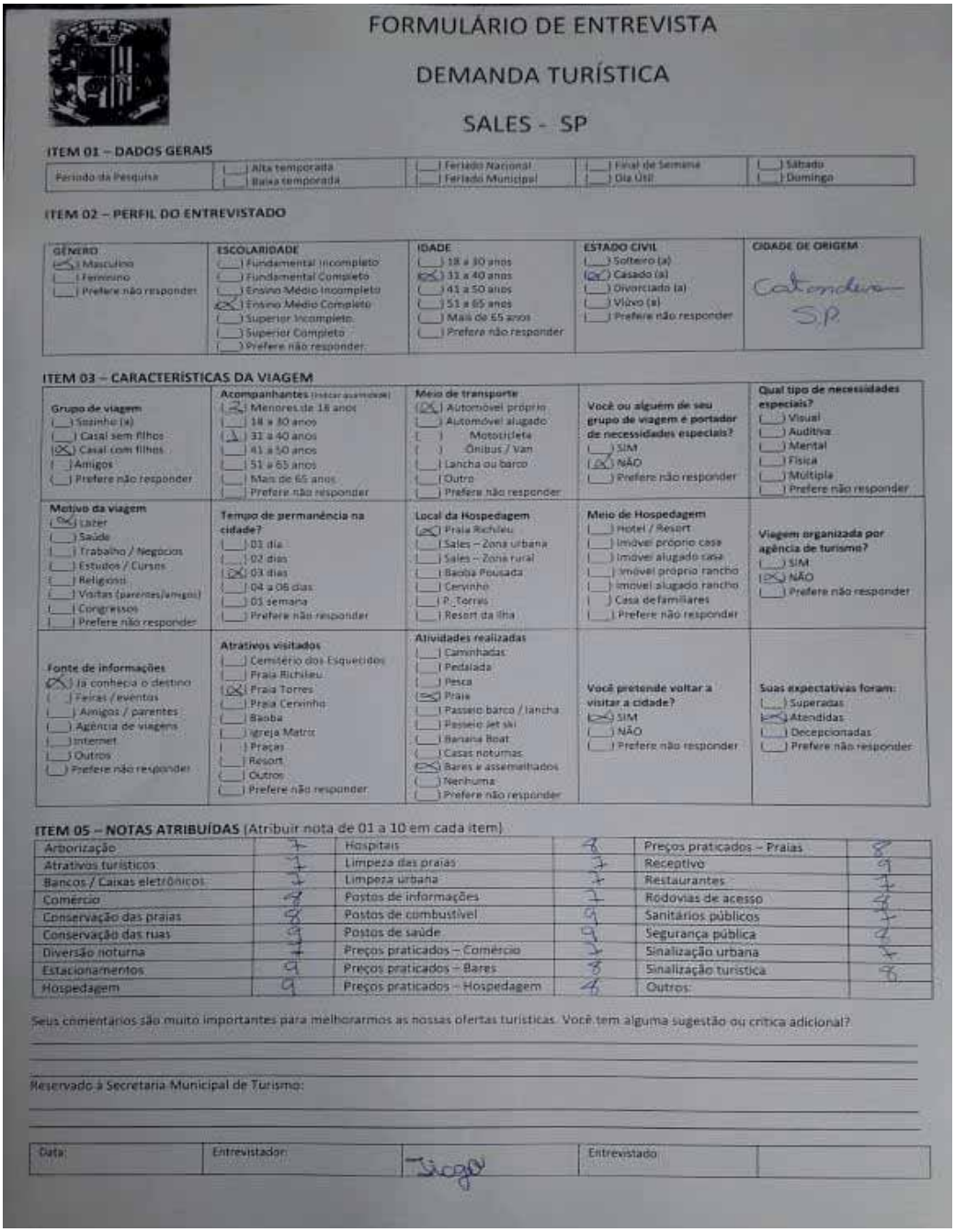

FORMULÁRIO DE ENTREVISTA

DEMANDA TURÍSTICA

SALES - SP

ITEM 01 – DADOS GERAIS

Período da Pesquisa	( ) Alta temporada ( ) Baixa temporada	( ) Feriado Nacional ( ) Feriado Municipal	( ) Final de Semana ( ) Dia Útil	( ) Sábado ( ) Domingo

ITEM 02 – PERFIL DO ENTREVISTADO

GÊNERO	ESCOLARIDADE	IDADE	ESTADO CIVIL	CIDADE DE ORIGEM
(X) Masculino ( ) Feminino ( ) Prefere não responder	( ) Fundamental Incompleto ( ) Fundamental Completo ( ) Ensino Médio Incompleto (X) Ensino Médio Completo ( ) Superior Incompleto ( ) Superior Completo ( ) Prefere não responder	( ) 18 a 30 anos (X) 31 a 40 anos ( ) 41 a 50 anos ( ) 51 a 65 anos ( ) Mais de 65 anos ( ) Prefere não responder	( ) Solteiro (a) (X) Casado (a) ( ) Divorciado (a) ( ) Viúvo (a) ( ) Prefere não responder	Catanduva - SP

ITEM 03 – CARACTERÍSTICAS DA VIAGEM

Grupo de viagem ( ) Sozinho (a) ( ) Casal sem filhos (X) Casal com filhos ( ) Amigos ( ) Prefere não responder	**Acompanhantes** (Indicar quantidade) (2) Menores de 18 anos ( ) 18 a 30 anos (1) 31 a 40 anos ( ) 41 a 50 anos ( ) 51 a 65 anos ( ) Mais de 65 anos ( ) Prefere não responder	**Meio de transporte** (X) Automóvel próprio ( ) Automóvel alugado ( ) Motocicleta ( ) Ônibus / Van ( ) Lancha ou barco ( ) Outro ( ) Prefere não responder	**Você ou alguem de seu grupo de viagem é portador de necessidades especiais?** ( ) SIM (X) NÃO ( ) Prefere não responder	**Qual tipo de necessidades especiais?** ( ) Visual ( ) Auditiva ( ) Mental ( ) Física ( ) Múltipla ( ) Prefere não responder
Motivo da viagem (X) Lazer ( ) Saúde ( ) Trabalho / Negócios ( ) Estudos / Cursos ( ) Religioso ( ) Visitas (parentes/amigos) ( ) Congressos ( ) Prefere não responder	**Tempo de permanência na cidade?** ( ) 01 dia ( ) 02 dias (X) 03 dias ( ) 04 a 06 dias ( ) 01 semana ( ) Prefere não responder	**Local da Hospedagem** (X) Praia Richlieu ( ) Sales – Zona urbana ( ) Sales – Zona rural ( ) Bacia Pousada ( ) Cervinho ( ) P. Torres ( ) Resort da Ilha	**Meio de Hospedagem** ( ) Hotel / Resort ( ) Imóvel próprio casa ( ) Imóvel alugado casa ( ) Imóvel próprio rancho ( ) Imóvel alugado rancho ( ) Casa de familiares ( ) Prefere não responder	**Viagem organizada por agência de turismo?** ( ) SIM (X) NÃO ( ) Prefere não responder
Fonte de informações (X) Já conhecia o destino ( ) Feiras / eventos ( ) Amigos / parentes ( ) Agência de viagens ( ) Internet ( ) Outros ( ) Prefere não responder	**Atrativos visitados** ( ) Cemitério dos Esquecidos ( ) Praia Richlieu (X) Praia Torres ( ) Praia Cervinho ( ) Baoba ( ) Igreja Matriz ( ) Praças ( ) Resort ( ) Outros ( ) Prefere não responder	**Atividades realizadas** ( ) Caminhadas ( ) Pedalada ( ) Pesca (X) Praia ( ) Passeio barco / lancha ( ) Passeio Jet ski ( ) Banana Boat ( ) Casas noturnas (X) Bares e assemelhados ( ) Nenhuma ( ) Prefere não responder	**Você pretende voltar a visitar a cidade?** (X) SIM ( ) NÃO ( ) Prefere não responder	**Suas expectativas foram:** ( ) Superadas (X) Atendidas ( ) Decepcionadas ( ) Prefere não responder

ITEM 05 – NOTAS ATRIBUÍDAS (Atribuir nota de 01 a 10 em cada item)

Arborização	7	Hospitais	8	Preços praticados – Praias	8
Atrativos turísticos	7	Limpeza das praias	7	Receptivo	9
Bancos / Caixas eletrônicos	7	Limpeza urbana	7	Restaurantes	7
Comércio	7	Postos de informações	7	Rodovias de acesso	8
Conservação das praias	8	Postos de combustível	9	Sanitários públicos	7
Conservação das ruas	9	Postos de saúde	9	Segurança pública	7
Diversão noturna	7	Preços praticados – Comércio	7	Sinalização urbana	7
Estacionamentos	9	Preços praticados – Bares	8	Sinalização turística	8
Hospedagem	9	Preços praticados – Hospedagem	7	Outros:	

Seus comentários são muito importantes para melhorarmos as nossas ofertas turísticas. Você tem alguma sugestão ou crítica adicional?

Reservado à Secretaria Municipal de Turismo:

Data:	Entrevistador: Tiago	Entrevistado:	

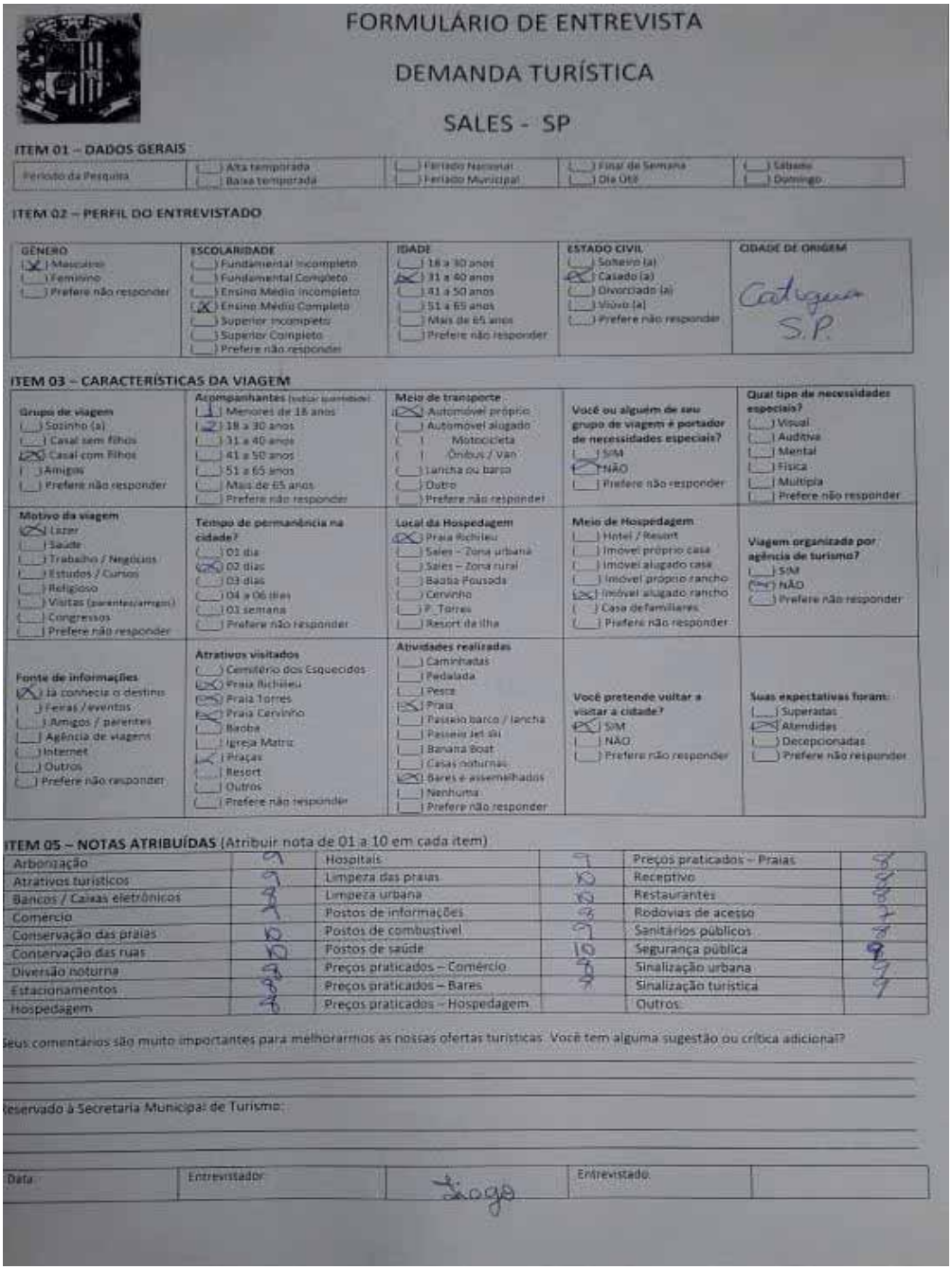

FORMULÁRIO DE ENTREVISTA

DEMANDA TURÍSTICA

SALES - SP

ITEM 01 – DADOS GERAIS

Período da Pesquisa	( ) Alta temporada ( ) Baixa temporada	( ) Feriado Nacional ( ) Feriado Municipal	( ) Final de Semana ( ) Dia Útil	( ) Sábado ( ) Domingo

ITEM 02 – PERFIL DO ENTREVISTADO

GÊNERO	ESCOLARIDADE	IDADE	ESTADO CIVIL	CIDADE DE ORIGEM
(X) Masculino ( ) Feminino ( ) Prefere não responder	( ) Fundamental Incompleto ( ) Fundamental Completo ( ) Ensino Médio Incompleto (X) Ensino Médio Completo ( ) Superior Incompleto ( ) Superior Completo ( ) Prefere não responder	( ) 18 a 30 anos (X) 31 a 40 anos ( ) 41 a 50 anos ( ) 51 a 65 anos ( ) Mais de 65 anos ( ) Prefere não responder	( ) Solteiro (a) (X) Casado (a) ( ) Divorciado (a) ( ) Viúvo (a) ( ) Prefere não responder	Cotiguera S.P.

ITEM 03 – CARACTERÍSTICAS DA VIAGEM

Grupo de viagem ( ) Sozinho (a) ( ) Casal sem filhos (X) Casal com filhos ( ) Amigos ( ) Prefere não responder	**Acompanhantes** (indicar quantidade) (1) Menores de 18 anos (2) 18 a 30 anos ( ) 31 a 40 anos ( ) 41 a 50 anos ( ) 51 a 65 anos ( ) Mais de 65 anos ( ) Prefere não responder	**Meio de transporte** (X) Automóvel próprio ( ) Automóvel alugado ( ) Motocicleta ( ) Ônibus / Van ( ) Lancha ou barco ( ) Outro ( ) Prefere não responder	**Você ou alguém de seu grupo de viagem é portador de necessidades especiais?** ( ) SIM (X) NÃO ( ) Prefere não responder	**Qual tipo de necessidades especiais?** ( ) Visual ( ) Auditiva ( ) Mental ( ) Física ( ) Múltipla ( ) Prefere não responder
Motivo da viagem (X) Lazer ( ) Saúde ( ) Trabalho / Negócios ( ) Estudos / Cursos ( ) Religioso ( ) Visitas (parentes/amigos) ( ) Congressos ( ) Prefere não responder	**Tempo de permanência na cidade?** ( ) 01 dia (X) 02 dias ( ) 03 dias ( ) 04 a 06 dias ( ) 01 semana ( ) Prefere não responder	**Local da Hospedagem** (X) Praia Richileu ( ) Sales – Zona urbana ( ) Sales – Zona rural ( ) Bacia Pousada ( ) Cervinho ( ) P. Torres ( ) Resort da Ilha	**Meio de Hospedagem** ( ) Hotel / Resort ( ) Imóvel próprio casa ( ) Imóvel alugado casa ( ) Imóvel próprio rancho (X) Imóvel alugado rancho ( ) Casa de familiares ( ) Prefere não responder	**Viagem organizada por agência de turismo?** ( ) SIM (X) NÃO ( ) Prefere não responder
Fonte de informações (X) Já conhecia o destino ( ) Feiras / eventos ( ) Amigos / parentes ( ) Agência de viagens ( ) Internet ( ) Outros ( ) Prefere não responder	**Atrativos visitados** ( ) Cemitério dos Esquecidos (X) Praia Richileu (X) Praia Torres (X) Praia Cervinho ( ) Baoba ( ) Igreja Matriz (X) Praças ( ) Resort ( ) Outros ( ) Prefere não responder	**Atividades realizadas** ( ) Caminhadas ( ) Pedalada ( ) Pesca (X) Praia ( ) Passeio barco / lancha ( ) Passeio Jet Ski ( ) Banana Boat ( ) Casas noturnas (X) Bares e assemelhados ( ) Nenhuma ( ) Prefere não responder	**Você pretende voltar a visitar a cidade?** (X) SIM ( ) NÃO ( ) Prefere não responder	**Suas expectativas foram:** ( ) Superadas (X) Atendidas ( ) Decepcionadas ( ) Prefere não responder

ITEM 05 – NOTAS ATRIBUÍDAS (Atribuir nota de 01 a 10 em cada item)

Arborização	9	Hospitais	9	Preços praticados – Praias	8
Atrativos turísticos	9	Limpeza das praias	10	Receptivo	8
Bancos / Caixas eletrônicos	8	Limpeza urbana	10	Restaurantes	8
Comércio	8	Postos de informações	8	Rodovias de acesso	7
Conservação das praias	10	Postos de combustível	9	Sanitários públicos	8
Conservação das ruas	10	Postos de saúde	10	Segurança pública	9
Diversão noturna	8	Preços praticados – Comércio	8	Sinalização urbana	9
Estacionamentos	8	Preços praticados – Bares	8	Sinalização turística	9
Hospedagem	8	Preços praticados – Hospedagem		Outros	

Seus comentários são muito importantes para melhorarmos as nossas ofertas turísticas. Você tem alguma sugestão ou crítica adicional?

Reservado à Secretaria Municipal de Turismo:

Data	Entrevistador	Diogo	Entrevistado	

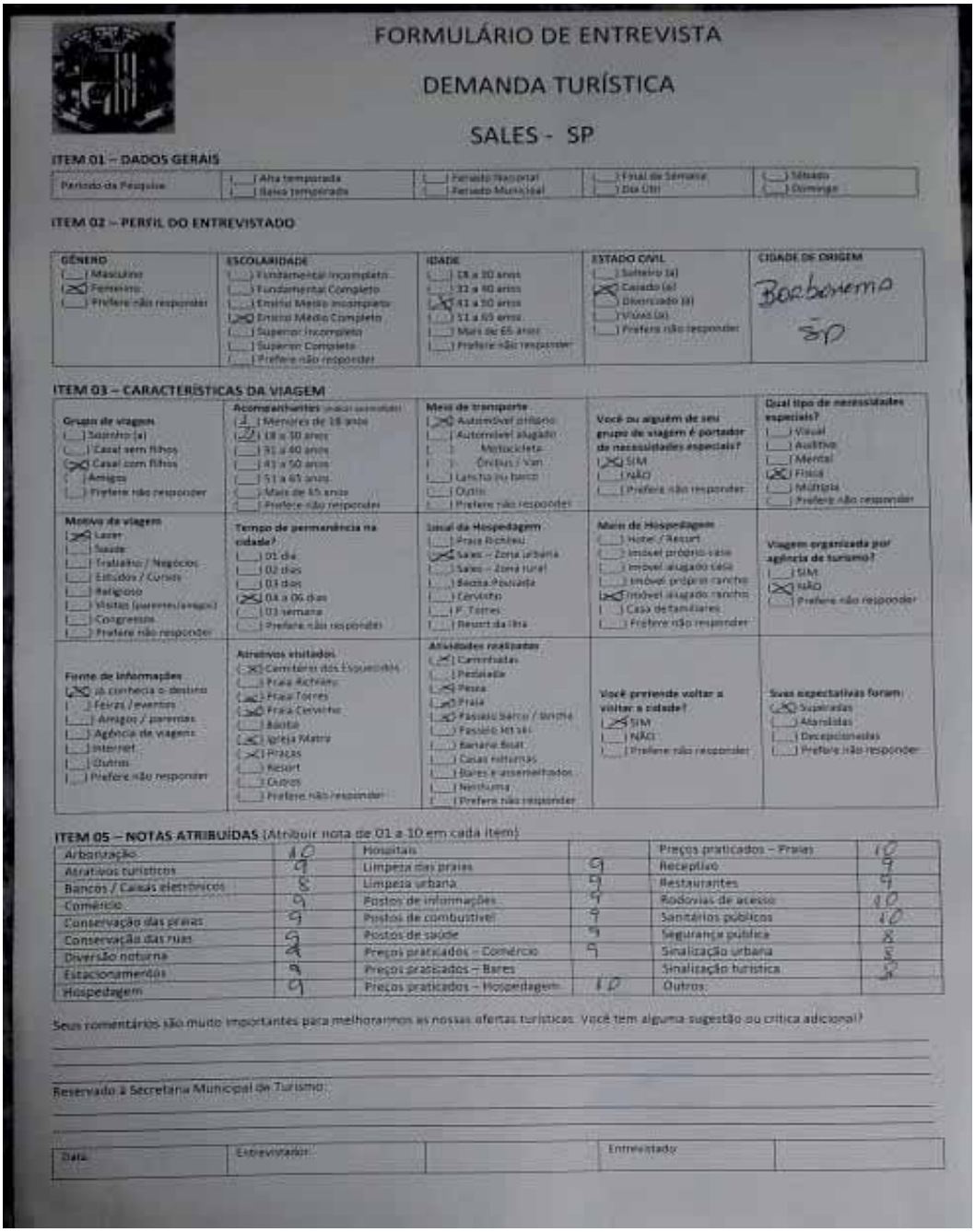

FORMULÁRIO DE ENTREVISTA

DEMANDA TURÍSTICA

SALES - SP

ITEM 01 – DADOS GERAIS

Período da Pesquisa	( ) Alta temporada ( ) Baixa temporada	( ) Feriado Nacional ( ) Feriado Municipal	( ) Final de Semana ( ) Dia Útil	( ) Sábado ( ) Domingo

ITEM 02 – PERFIL DO ENTREVISTADO

GÊNERO	ESCOLARIDADE	IDADE	ESTADO CIVIL	CIDADE DE ORIGEM
( ) Masculino (X) Feminino ( ) Prefere não responder	( ) Fundamental Incompleto ( ) Fundamental Completo ( ) Ensino Médio Incompleto (X) Ensino Médio Completo ( ) Superior Incompleto ( ) Superior Completo ( ) Prefere não responder	( ) 18 a 30 anos ( ) 31 a 40 anos (X) 41 a 50 anos ( ) 51 a 65 anos ( ) Mais de 65 anos ( ) Prefere não responder	( ) Solteiro (a) (X) Casado (a) ( ) Divorciado (a) ( ) Viúvo (a) ( ) Prefere não responder	Barbosema SP

ITEM 03 – CARACTERÍSTICAS DA VIAGEM

Grupo de viagem ( ) Sozinho (a) ( ) Casal sem filhos (X) Casal com filhos ( ) Amigos ( ) Prefere não responder	**Acompanhantes** (mais de uma opção) ( ) Menores de 18 anos (2) 18 a 30 anos ( ) 31 a 40 anos ( ) 41 a 50 anos ( ) 51 a 65 anos ( ) Mais de 65 anos ( ) Prefere não responder	**Meio de transporte** (X) Automóvel próprio ( ) Automóvel alugado ( ) Motocicleta ( ) Ônibus / Van ( ) Lancha ou barco ( ) Outro ( ) Prefere não responder	**Você ou alguém do seu grupo de viagem é portador de necessidades especiais?** (X) SIM ( ) NÃO ( ) Prefere não responder	**Qual tipo de necessidades especiais?** ( ) Visual ( ) Auditiva ( ) Mental (X) Física ( ) Múltipla ( ) Prefere não responder
Motivo da viagem (X) Lazer ( ) Saúde ( ) Trabalho / Negócios ( ) Estudos / Cursos ( ) Religioso ( ) Visitas (parentes/amigos) ( ) Congressos ( ) Prefere não responder	**Tempo de permanência na cidade?** ( ) 01 dia ( ) 02 dias ( ) 03 dias (X) 04 a 06 dias ( ) 01 semana ( ) Prefere não responder	**Local da Hospedagem** ( ) Praia Richieu (X) Sales – Zona urbana ( ) Sales – Zona rural ( ) Recta Pousada ( ) Cervinho ( ) F. Torres ( ) Resort da Ilha	**Meio de Hospedagem** ( ) Hotel / Resort ( ) Imóvel próprio casa ( ) Imóvel alugado casa ( ) Imóvel próprio rancho (X) Imóvel alugado rancho ( ) Casa de familiares ( ) Prefere não responder	**Viagem organizada por agência de turismo?** ( ) SIM (X) NÃO ( ) Prefere não responder
Fonte de informações (X) Já conhecia o destino ( ) Feiras / eventos ( ) Amigos / parentes ( ) Agência de viagens ( ) Internet ( ) Outros ( ) Prefere não responder	**Atrativos visitados** (X) Cemitério dos Esquecidos ( ) Praia Richieu (X) Praia Torres (X) Praia Cervinho ( ) Bastia (X) Igreja Matriz (X) Praças ( ) Resort ( ) Outros ( ) Prefere não responder	**Atividades realizadas** (X) Caminhadas ( ) Pescaria (X) Pesca (X) Praia (X) Passeio barco / lancha ( ) Passeio Jet ski ( ) Banana Boat ( ) Casas noturnas ( ) Bares e assemelhados ( ) Nenhuma ( ) Prefere não responder	**Você pretende voltar a visitar a cidade?** (X) SIM ( ) NÃO ( ) Prefere não responder	**Suas expectativas foram:** (X) Superadas ( ) Atendidas ( ) Decepcionadas ( ) Prefere não responder

ITEM 05 – NOTAS ATRIBUÍDAS (Atribuir nota de 01 a 10 em cada item)

Arborização	10	Hospitais		Preços praticados – Praias	10
Atrativos turísticos	9	Limpeza das praias	9	Receptivo	9
Bancos / Caixas eletrônicos	8	Limpeza urbana	9	Restaurantes	9
Comércio	9	Postos de informações	9	Rodovias de acesso	10
Conservação das praias	9	Postos de combustível	9	Sanitários públicos	10
Conservação das ruas	9	Postos de saúde	9	Segurança pública	8
Diversão noturna	8	Preços praticados – Comércio	9	Sinalização urbana	8
Estacionamentos	9	Preços praticados – Bares		Sinalização turística	8
Hospedagem	9	Preços praticados – Hospedagem	10	Outros:	

Seus comentários são muito importantes para melhorarmos as nossas ofertas turísticas. Você tem alguma sugestão ou crítica adicional?

Reservado à Secretaria Municipal de Turismo

Data:	Entrevistador:		Entrevistado:	

253

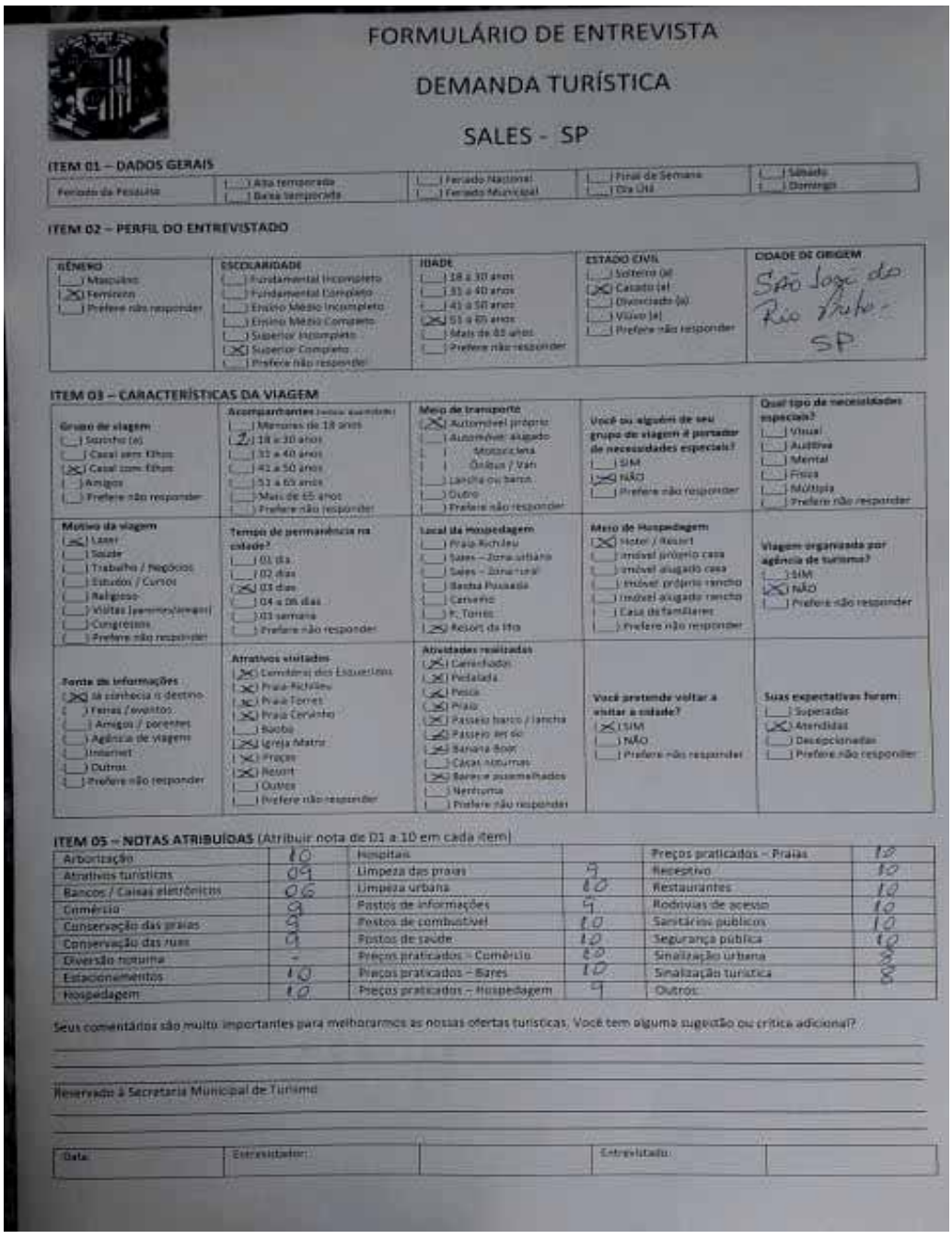

FORMULÁRIO DE ENTREVISTA

DEMANDA TURÍSTICA

SALES - SP

ITEM 01 – DADOS GERAIS

Período da Pesquisa				
	( ) Alta temporada ( ) Baixa temporada	( ) Feriado Nacional ( ) Feriado Municipal	( ) Final de Semana ( ) Dia Útil	( ) Sábado ( ) Domingo

ITEM 02 – PERFIL DO ENTREVISTADO

GÊNERO	ESCOLARIDADE	IDADE	ESTADO CIVIL	CIDADE DE ORIGEM
( ) Masculino (X) Feminino ( ) Prefere não responder	( ) Fundamental Incompleto ( ) Fundamental Completo ( ) Ensino Médio Incompleto ( ) Ensino Médio Completo ( ) Superior Incompleto (X) Superior Completo ( ) Prefere não responder	( ) 18 a 30 anos ( ) 31 a 40 anos ( ) 41 a 50 anos (X) 51 a 65 anos ( ) Mais de 65 anos ( ) Prefere não responder	( ) Solteiro (a) (X) Casado (a) ( ) Divorciado (a) ( ) Viúvo (a) ( ) Prefere não responder	São José do Rio Preto - SP

ITEM 03 – CARACTERÍSTICAS DA VIAGEM

Grupo de viagem	Acompanhantes (exceto guarnição)	Meio de transporte	Você ou alguém de seu grupo de viagem é portador de necessidades especiais?	Qual tipo de necessidades especiais?
( ) Sozinho (a) ( ) Casal sem filhos (X) Casal com filhos ( ) Amigos ( ) Prefere não responder	( ) Menores de 18 anos (2) 18 a 30 anos ( ) 31 a 40 anos ( ) 41 a 50 anos ( ) 51 a 65 anos ( ) Mais de 65 anos ( ) Prefere não responder	(X) Automóvel próprio ( ) Automóvel alugado ( ) Motocicleta ( ) Ônibus / Van ( ) Lancha ou barco ( ) Outro ( ) Prefere não responder	( ) SIM (X) NÃO ( ) Prefere não responder	( ) Visual ( ) Auditiva ( ) Mental ( ) Física ( ) Múltipla ( ) Prefere não responder

Motivo da viagem	Tempo de permanência na cidade?	Local da Hospedagem	Meio de Hospedagem	Viagem organizada por agência de turismo?
(X) Lazer ( ) Saúde ( ) Trabalho / Negócios ( ) Estudos / Cursos ( ) Religioso ( ) Visitas (parentes/amigos) ( ) Congressos ( ) Prefere não responder	( ) 01 dia ( ) 02 dias (X) 03 dias ( ) 04 a 06 dias ( ) 01 semana ( ) Prefere não responder	( ) Praia Richlieu ( ) Sales – Zona urbana ( ) Sales – Zona rural ( ) Santa Pousada ( ) Cervinho ( ) P. Torres (X) Resort da Ilha	(X) Hotel / Resort ( ) imóvel próprio casa ( ) imóvel alugado casa ( ) imóvel próprio rancho ( ) imóvel alugado rancho ( ) Casa de familiares ( ) Prefere não responder	( ) SIM (X) NÃO ( ) Prefere não responder

Fonte de informações	Atrativos visitados	Atividades realizadas	Você pretende voltar a visitar a cidade?	Suas expectativas foram:
(X) Já conhecia o destino ( ) Feiras / eventos ( ) Amigos / parentes ( ) Agência de viagem ( ) Internet ( ) Outros ( ) Prefere não responder	(X) Cavalinhos dos Esquilinhos (X) Praia Richlieu (X) Praia Torres (X) Praia Cervinho ( ) Bioba (X) Igreja Matriz (X) Praças (X) Resort ( ) Outros ( ) Prefere não responder	(X) Caminhada (X) Pedalada (X) Pesca (X) Praia (X) Passeio barco / lancha (X) Passeio ao rio (X) Banana Boat ( ) Casas noturnas (X) Bares e assemelhados ( ) Nenhuma ( ) Prefere não responder	(X) SIM ( ) NÃO ( ) Prefere não responder	( ) Superadas (X) Atendidas ( ) Decepcionadas ( ) Prefere não responder

ITEM 05 – NOTAS ATRIBUÍDAS (Atribuir nota de 01 a 10 em cada item)

Arborização	10	Hospitais		Preços praticados – Praias	10
Atrativos turísticos	09	Limpeza das praias	9	Receptivo	10
Bancos / Caixas eletrônicos	06	Limpeza urbana	10	Restaurantes	10
Comércio	9	Postos de informações	9	Rodovias de acesso	10
Conservação das praias	9	Postos de combustível	10	Sanitários públicos	10
Conservação das ruas	9	Postos de saúde	10	Segurança pública	10
Diversão noturna	-	Preços praticados – Comércio	10	Sinalização urbana	8
Estacionamentos	10	Preços praticados – Bares	10	Sinalização turística	8
Hospedagem	10	Preços praticados – Hospedagem	9	Outros:	

Seus comentários são muito importantes para melhorarmos as nossas ofertas turísticas. Você tem alguma sugestão ou crítica adicional?

Reservado à Secretaria Municipal de Turismo

Data:	Entrevistador:		Entrevistado:	

254

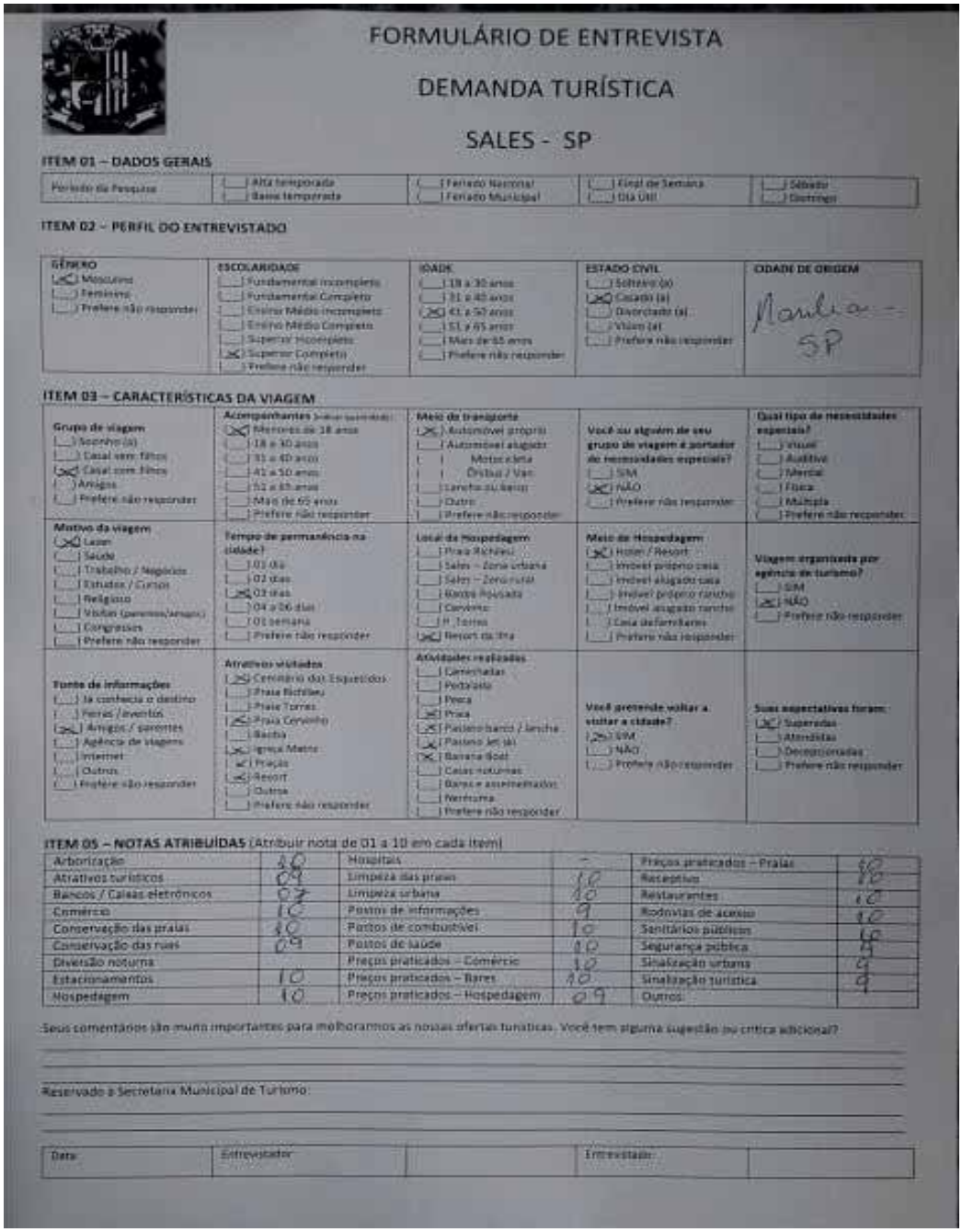

FORMULÁRIO DE ENTREVISTA

DEMANDA TURÍSTICA

SALES - SP

ITEM 01 – DADOS GERAIS

Período da Pesquisa				
	[ ] Alta temporada [ ] Baixa temporada	[ ] Feriado Nacional [ ] Feriado Municipal	[ ] Final de Semana [ ] Dia Útil	[ ] Sábado [ ] Domingo

ITEM 02 – PERFIL DO ENTREVISTADO

GÊNERO	ESCOLARIDADE	IDADE	ESTADO CIVIL	CIDADE DE ORIGEM
[X] Masculino [ ] Feminino [ ] Prefere não responder	[ ] Fundamental Incompleto [ ] Fundamental Completo [ ] Ensino Médio Incompleto [ ] Ensino Médio Completo [ ] Superior Incompleto [X] Superior Completo [ ] Prefere não responder	[ ] 18 a 30 anos [ ] 31 a 40 anos [X] 41 a 50 anos [ ] 51 a 65 anos [ ] Mais de 65 anos [ ] Prefere não responder	[ ] Solteiro (a) [X] Casado (a) [ ] Divorciado (a) [ ] Viúvo (a) [ ] Prefere não responder	Marília - SP

ITEM 03 – CARACTERÍSTICAS DA VIAGEM

Grupo de viagem [ ] Sozinho (a) [ ] Casal sem filhos [X] Casal com filhos [ ] Amigos [ ] Prefere não responder	**Acompanhantes** (Indicar quantidade) [X] Menores de 18 anos [ ] 18 a 30 anos [ ] 31 a 40 anos [ ] 41 a 50 anos [ ] 51 a 65 anos [ ] Mais de 65 anos [ ] Prefere não responder	**Meio de transporte** [X] Automóvel próprio [ ] Automóvel alugado [ ] Motocicleta [ ] Ônibus / Van [ ] Lancha ou barco [ ] Outro [ ] Prefere não responder	**Você ou alguém de seu grupo de viagem é portador de necessidades especiais?** [ ] SIM [X] NÃO [ ] Prefere não responder	**Qual tipo de necessidades especiais?** [ ] Visual [ ] Auditiva [ ] Mental [ ] Física [ ] Múltipla [ ] Prefere não responder
Motivo da viagem [X] Lazer [ ] Saúde [ ] Trabalho / Negócios [ ] Estudos / Cursos [ ] Religioso [ ] Visitar (parentes/amigos) [ ] Congressos [ ] Prefere não responder	**Tempo de permanência na cidade?** [ ] 01 dia [ ] 02 dias [X] 03 dias [ ] 04 a 06 dias [ ] 01 semana [ ] Prefere não responder	**Local de Hospedagem** [ ] Praia Richlieu [ ] Sales – Zona urbana [ ] Sales – Zona rural [ ] Bairro Ipussaia [ ] Convento [ ] P. Torres [X] Resort da Ilha	**Meio de Hospedagem** [X] Hotel / Resort [ ] Imóvel próprio casa [ ] Imóvel alugado casa [ ] Imóvel próprio rancho [ ] Imóvel alugado rancho [ ] Casa de familiares [ ] Prefere não responder	**Viagem organizada por agência de turismo?** [ ] SIM [X] NÃO [ ] Prefere não responder
Fonte de informações [ ] Já conhecia o destino [ ] Feiras / eventos [X] Amigos / parentes [ ] Agência de viagens [ ] Internet [ ] Outros [ ] Prefere não responder	**Atrativos visitados** [X] Cemitério dos Esperidos [ ] Praia Richlieu [ ] Praia Torres [X] Praia Convento [ ] Bacia [X] Igreja Matriz [X] Praças [X] Resort [ ] Outros [ ] Prefere não responder	**Atividades realizadas** [ ] Caminhadas [ ] Pedalada [ ] Pesca [X] Praia [X] Passeio barco / lancha [X] Passeio Jet ski [X] Banana Boat [ ] Casas noturnas [ ] Bares e assemelhados [ ] Nenhuma [ ] Prefere não responder	**Você pretende voltar a visitar a cidade?** [X] SIM [ ] NÃO [ ] Prefere não responder	**Suas expectativas foram:** [X] Superadas [ ] Atendidas [ ] Decepcionadas [ ] Prefere não responder

ITEM 05 – NOTAS ATRIBUÍDAS (Atribuir nota de 01 a 10 em cada item)

Arborização	10	Hospitais	-	Preços praticados – Praias	10
Atrativos turísticos	09	Limpeza das praias	10	Receptivo	10
Bancos / Caixas eletrônicos	07	Limpeza urbana	10	Restaurantes	10
Comércio	10	Postos de informações	9	Rodovias de acesso	10
Conservação das praias	10	Postos de combustível	10	Sanitários públicos	8
Conservação das ruas	09	Postos de saúde	10	Segurança pública	8
Diversão noturna		Preços praticados – Comércio	10	Sinalização urbana	9
Estacionamentos	10	Preços praticados – Bares	10	Sinalização turística	9
Hospedagem	10	Preços praticados – Hospedagem	09	Outros	

Seus comentários são muito importantes para melhorarmos as nossas ofertas turísticas. Você tem alguma sugestão ou crítica adicional?

Reservado a Secretaria Municipal de Turismo

Data:	Entrevistador:		Entrevistado:	

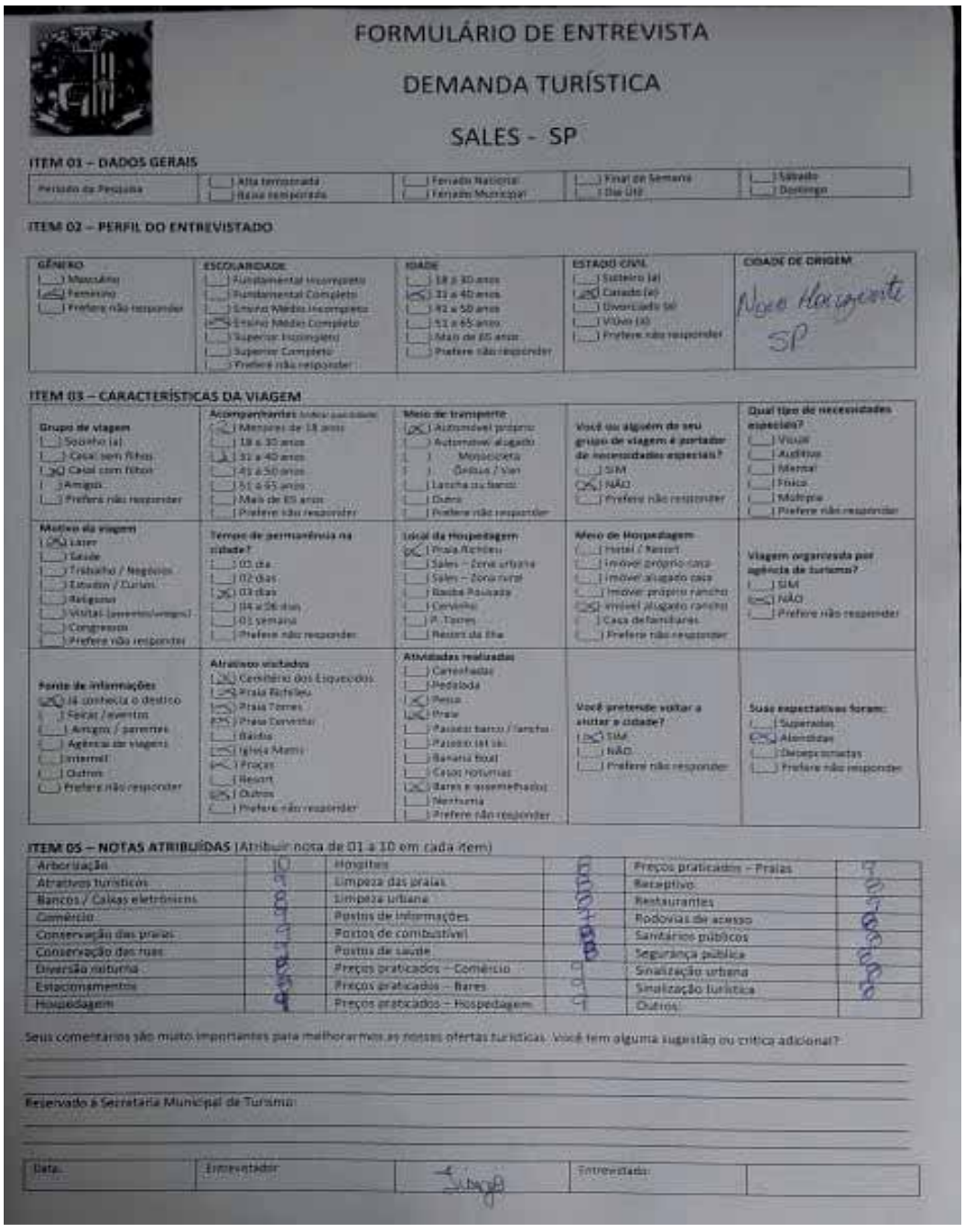

FORMULÁRIO DE ENTREVISTA

DEMANDA TURÍSTICA

SALES - SP

ITEM 01 – DADOS GERAIS

Período da Pesquisa	[ ] Alta temporada [ ] Baixa temporada	[ ] Feriado Nacional [ ] Feriado Municipal	[ ] Final de Semana [ ] Dia Útil	[ ] Sábado [ ] Domingo

ITEM 02 – PERFIL DO ENTREVISTADO

GÊNERO	ESCOLARIDADE	IDADE	ESTADO CIVIL	CIDADE DE ORIGEM
[ ] Masculino [X] Feminino [ ] Prefere não responder	[ ] Fundamental Incompleto [ ] Fundamental Completo [ ] Ensino Médio Incompleto [X] Ensino Médio Completo [ ] Superior Incompleto [ ] Superior Completo [ ] Prefere não responder	[ ] 18 a 30 anos [X] 31 a 40 anos [ ] 41 a 50 anos [ ] 51 a 65 anos [ ] Mais de 65 anos [ ] Prefere não responder	[ ] Solteiro (a) [X] Casado (a) [ ] Divorciado (a) [ ] Viúvo (a) [ ] Prefere não responder	Novo Horizonte SP

ITEM 03 – CARACTERÍSTICAS DA VIAGEM

Grupo de viagem [ ] Sozinho (a) [ ] Casal sem filhos [X] Casal com filhos [ ] Amigos [ ] Prefere não responder	**Acompanhantes** [ ] Menores de 18 anos [ ] 18 a 30 anos [X] 31 a 40 anos [ ] 41 a 50 anos [ ] 51 a 65 anos [ ] Mais de 65 anos [ ] Prefere não responder	**Meio de transporte** [X] Automóvel próprio [ ] Automóvel alugado [ ] Motocicleta [ ] Ônibus / Van [ ] Lancha ou barco [ ] Outro [ ] Prefere não responder	**Você ou alguém do seu grupo de viagem é portador de necessidades especiais?** [ ] SIM [X] NÃO [ ] Prefere não responder	**Qual tipo de necessidades especiais?** [ ] Visual [ ] Auditiva [ ] Mental [ ] Física [ ] Múltipla [ ] Prefere não responder
Motivo da viagem [X] Lazer [ ] Saúde [ ] Trabalho / Negócios [ ] Estudos / Cursos [ ] Religioso [ ] Visitas (parentes/amigos) [ ] Congressos [ ] Prefere não responder	**Tempo de permanência na cidade?** [ ] 01 dia [ ] 02 dias [X] 03 dias [ ] 04 a 06 dias [ ] 01 semana [ ] Prefere não responder	**Local da Hospedagem** [X] Praia Rifeleu [ ] Sales – Zona urbana [ ] Sales – Zona rural [ ] Bacia Pousada [ ] Cervinho [ ] P. Torres [ ] Resort da Ilha	**Meio de Hospedagem** [ ] Hotel / Resort [ ] Imóvel próprio casa [ ] Imóvel alugado casa [ ] Imóvel próprio rancho [X] Imóvel alugado rancho [ ] Casa de familiares [ ] Prefere não responder	**Viagem organizada por agência de turismo?** [ ] SIM [X] NÃO [ ] Prefere não responder
Fonte de informações [X] Já conhecia o destino [ ] Feiras / eventos [ ] Amigos / parentes [ ] Agências de viagens [ ] Internet [ ] Outros [ ] Prefere não responder	**Atrativos visitados** [X] Cemitério dos Esquecidos [X] Praia Rifeleu [X] Praia Torres [X] Praia Cervinho [ ] Bacia [X] Igreja Matriz [X] Praças [ ] Resort [X] Outros [ ] Prefere não responder	**Atividades realizadas** [ ] Caminhada [ ] Pedalada [X] Pesca [X] Praia [ ] Passeio barco / lancha [ ] Passeio de cavalo [ ] Banana boat [ ] Casas noturnas [X] Bares e restaurantes [ ] Hortaria [ ] Prefere não responder	**Você pretende voltar a visitar a cidade?** [X] SIM [ ] NÃO [ ] Prefere não responder	**Suas expectativas foram:** [ ] Superadas [X] Atendidas [ ] Decepcionadas [ ] Prefere não responder

ITEM 05 – NOTAS ATRIBUÍDAS (Atribuir nota de 01 a 10 em cada item)

Arborização	10	Hospitais	10	Preços praticados – Praias	10
Atrativos turísticos	10	Limpeza das praias	10	Receptivo	10
Bancos / Caixas eletrônicos	10	Limpeza urbana	10	Restaurantes	10
Comércio	10	Postos de informações	10	Rodovias de acesso	10
Conservação das praias	10	Postos de combustível	10	Sanitários públicos	10
Conservação das ruas	10	Postos de saúde	10	Segurança pública	10
Diversão noturna	10	Preços praticados – Comércio	10	Sinalização urbana	10
Estacionamentos	10	Preços praticados – Bares	10	Sinalização turística	10
Hospedagem	10	Preços praticados – Hospedagem	10	Outros:	

Seus comentários são muito importantes para melhorarmos as nossas ofertas turísticas. Você tem alguma sugestão ou crítica adicional?

Reservado à Secretaria Municipal de Turismo

Data:	Entrevistador:		Entrevistado:	

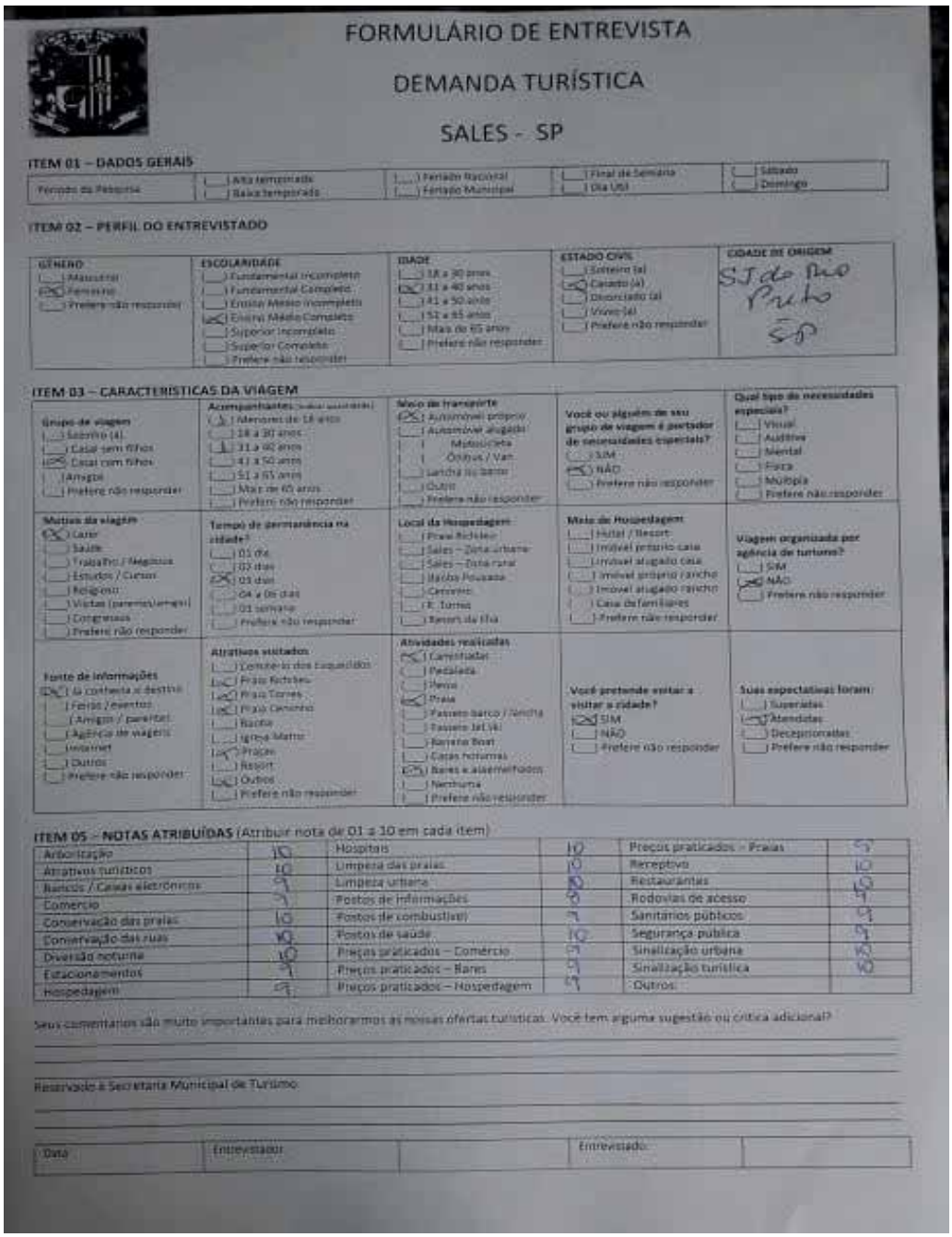

FORMULÁRIO DE ENTREVISTA

DEMANDA TURÍSTICA

SALES - SP

ITEM 01 – DADOS GERAIS

Período da Pesquisa	( ) Alta temporada ( ) Baixa temporada	( ) Feriado Nacional ( ) Feriado Municipal	( ) Final de Semana ( ) Dia Útil	( ) Sábado ( ) Domingo

ITEM 02 – PERFIL DO ENTREVISTADO

GÊNERO	ESCOLARIDADE	IDADE	ESTADO CIVIL	CIDADE DE ORIGEM
( ) Masculino (X) Feminino ( ) Prefere não responder	( ) Fundamental Incompleto ( ) Fundamental Completo ( ) Ensino Médio Incompleto (X) Ensino Médio Completo ( ) Superior Incompleto ( ) Superior Completo ( ) Prefere não responder	( ) 18 a 30 anos (X) 31 a 40 anos ( ) 41 a 50 anos ( ) 51 a 65 anos ( ) Mais de 65 anos ( ) Prefere não responder	( ) Solteiro (a) (X) Casado (a) ( ) Divorciado (a) ( ) Viúvo (a) ( ) Prefere não responder	SJ do Rio Preto SP

ITEM 03 – CARACTERÍSTICAS DA VIAGEM

Grupo de viagem	Acompanhantes (Indicar quantidade)	Meio de transporte	Você ou alguém de seu grupo de viagem é portador de necessidades especiais?	Qual tipo de necessidades especiais?
( ) Sozinho (a) ( ) Casal sem filhos (X) Casal com filhos ( ) Amigos ( ) Prefere não responder	( ) Menores de 18 anos ( ) 18 a 30 anos (1) 31 a 40 anos ( ) 41 a 50 anos ( ) 51 a 65 anos ( ) Mais de 65 anos ( ) Prefere não responder	(X) Automóvel próprio ( ) Automóvel alugado ( ) Motocicleta ( ) Ônibus / Van ( ) Lancha ou barco ( ) Outro ( ) Prefere não responder	( ) SIM (X) NÃO ( ) Prefere não responder	( ) Visual ( ) Auditiva ( ) Mental ( ) Física ( ) Múltipla ( ) Prefere não responder

Motivo da viagem	Tempo de permanência na cidade?	Local da Hospedagem	Meio de Hospedagem	Viagem organizada por agência de turismo?
(X) Lazer ( ) Saúde ( ) Trabalho / Negócios ( ) Estudos / Cursos ( ) Religioso ( ) Visitas (parentes/amigos) ( ) Congressos ( ) Prefere não responder	( ) 01 dia ( ) 02 dias (X) 03 dias ( ) 04 a 06 dias ( ) 01 semana ( ) Prefere não responder	( ) Praia Ilchelas ( ) Sales – Zona urbana ( ) Sales – Zona rural ( ) Bairro Pousada ( ) Cemitério ( ) R. Torres ( ) Resort da Ilha	( ) Hotel / Resort ( ) Imóvel próprio casa ( ) Imóvel alugado casa ( ) Imóvel próprio rancho ( ) Imóvel alugado rancho ( ) Casa de familiares ( ) Prefere não responder	( ) SIM (X) NÃO ( ) Prefere não responder

Fonte de informações	Atrativos visitados	Atividades realizadas	Você pretende voltar a visitar a cidade?	Suas expectativas foram:
(X) Já conhecia o destino ( ) Feiras / eventos ( ) Amigos / parentes ( ) Agência de viagens ( ) Internet ( ) Outros ( ) Prefere não responder	( ) Cemitério dos Coqueiros (X) Praia Ilchelas (X) Praia Torres (X) Praia Cemitério ( ) Bazar ( ) Igreja Matriz (X) Praças ( ) Resort (X) Outros ( ) Prefere não responder	(X) Caminhadas ( ) Pedalada ( ) Pesca (X) Praia ( ) Passeio barco / lancha ( ) Passeio Jet Ski ( ) Banana Boat ( ) Casas noturnas (X) Bares e assemelhados ( ) Nenhuma ( ) Prefere não responder	(X) SIM ( ) NÃO ( ) Prefere não responder	( ) Superadas (X) Atendidas ( ) Decepcionadas ( ) Prefere não responder

ITEM 05 – NOTAS ATRIBUÍDAS (Atribuir nota de 01 a 10 em cada item)

Arborização	10	Hospitais	10	Preços praticados – Praias	5
Atrativos turísticos	10	Limpeza das praias	10	Receptivo	10
Bancos / Caixas eletrônicos	9	Limpeza urbana	8	Restaurantes	9
Comércio	9	Postos de informações	8	Rodovias de acesso	9
Conservação das praias	10	Postos de combustível	9	Sanitários públicos	9
Conservação das ruas	10	Postos de saúde	10	Segurança pública	9
Diversão noturna	10	Preços praticados – Comércio	9	Sinalização urbana	8
Estacionamentos	9	Preços praticados – Bares	9	Sinalização turística	10
Hospedagem	9	Preços praticados – Hospedagem	9	Outros	

Seus comentários são muito importantes para melhorarmos as nossas ofertas turísticas. Você tem alguma sugestão ou crítica adicional?

Reservado à Secretaria Municipal de Turismo

Data	Entrevistador		Entrevistado	

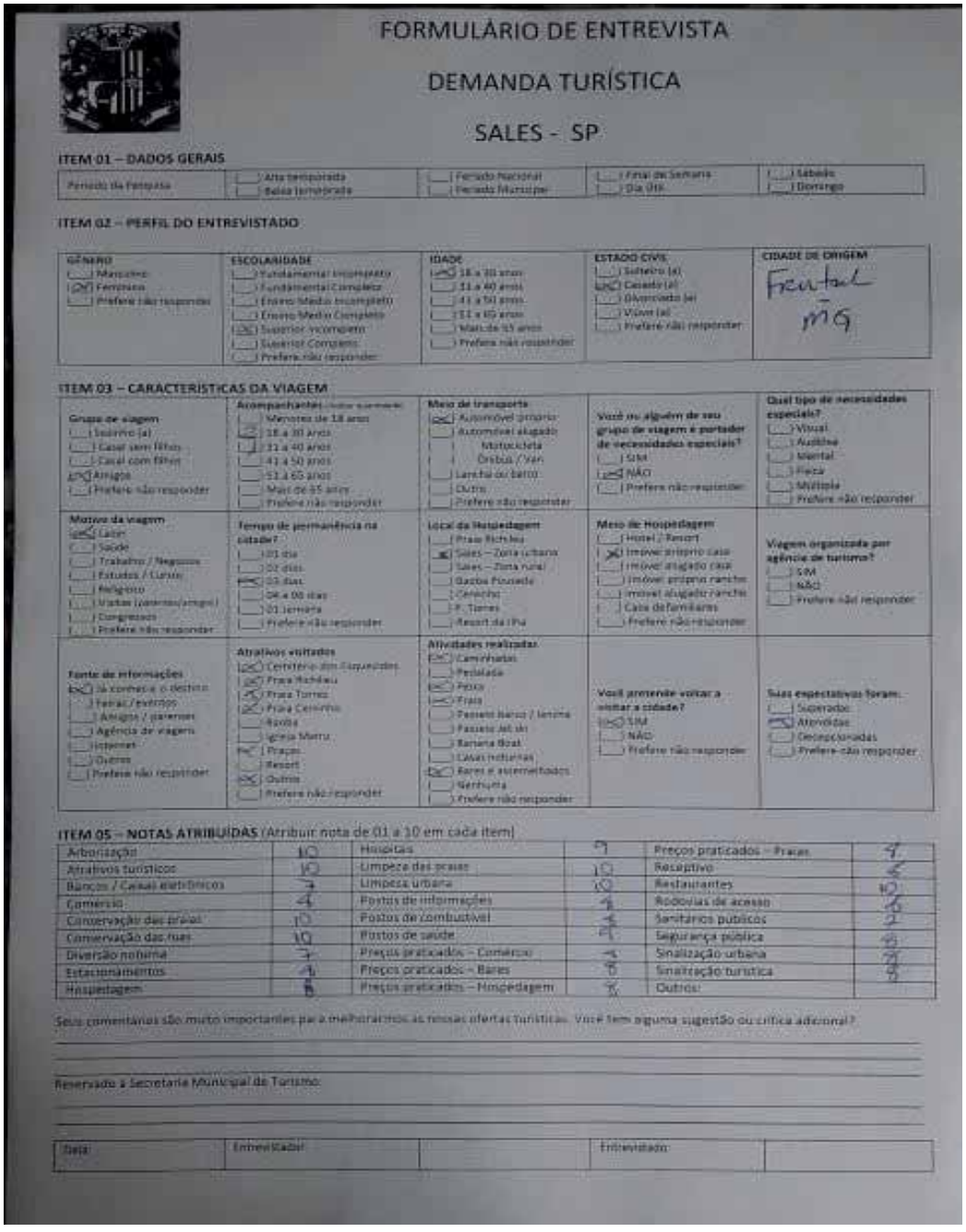

FORMULÁRIO DE ENTREVISTA

DEMANDA TURÍSTICA

SALES - SP

ITEM 01 – DADOS GERAIS

Período da Pesquisa	Alta temporada / Baixa temporada	Feriado Nacional / Feriado Municipal	Final de Semana / Dia útil	Sábado / Domingo

ITEM 02 – PERFIL DO ENTREVISTADO

GÊNERO	ESCOLARIDADE	IDADE	ESTADO CIVIL	CIDADE DE ORIGEM
Masculino (X) Feminino Prefere não responder	Fundamental Incompleto Fundamental Completo Ensino Médio Incompleto Ensino Médio Completo (X) Superior Incompleto Superior Completo Prefere não responder	(X) 18 a 30 anos 31 a 40 anos 41 a 50 anos 51 a 65 anos Mais de 65 anos Prefere não responder	Solteiro (a) (X) Casado (a) Divorciado (a) Viúvo (a) Prefere não responder	Fartal MG

ITEM 03 – CARACTERÍSTICAS DA VIAGEM

Grupo de viagem Sozinho (a) Casal sem filhos Casal com filhos (X) Amigos Prefere não responder	**Acompanhantes** (pode assinalar mais de uma opção) Menores de 18 anos (X) 18 a 30 anos 31 a 40 anos 41 a 50 anos 51 a 65 anos Mais de 65 anos Prefere não responder	**Meio de transporte** (X) Automóvel próprio Automóvel alugado Motocicleta Ônibus / Van Lancha ou barco Outros Prefere não responder	**Você ou alguém de seu grupo de viagem é portador de necessidades especiais?** SIM (X) NÃO Prefere não responder	**Qual tipo de necessidades especiais?** Visual Auditiva Mental Física Múltipla Prefere não responder
Motivo da viagem (X) Lazer Saúde Trabalho / Negócios Estudos / Cursos Religioso Visitas (parentes/amigos) Congressos Prefere não responder	**Tempo de permanência na cidade?** 01 dia 02 dias (X) 03 dias 04 a 06 dias 01 semana Prefere não responder	**Local da Hospedagem** Praia Richieu (X) Sales – Zona urbana Sales – Zona rural Gastão Prudente Cenecista P. Torres Resort da Ilha	**Meio de Hospedagem** Hotel / Resort (X) Imóvel próprio casa Imóvel alugado casa Imóvel próprio rancho Imóvel alugado rancho Casa de familiares Prefere não responder	**Viagem organizada por agência de turismo?** SIM NÃO Prefere não responder
Fonte de informações (X) Já conhece o destino Feiras / eventos Amigos / parentes Agência de viagens Internet Outros Prefere não responder	**Atrativos visitados** Cemitério dos Esquecidos (X) Praia Richieu (X) Praia Torres (X) Praia Cenecista Ilhota Igreja Matriz (X) Praças Resort (X) Outros Prefere não responder	**Atividades realizadas** (X) Caminhadas Pedalada (X) Pesca (X) Praia Passeio barco / lancha Passeio Jet ski Banana Boat Casas noturnas (X) Bares e supermercados Nenhuma Prefere não responder	**Você pretende voltar a visitar a cidade?** (X) SIM NÃO Prefere não responder	**Suas expectativas foram:** Superadas (X) Atendidas Decepcionadas Prefere não responder

ITEM 05 – NOTAS ATRIBUÍDAS (Atribuir nota de 01 a 10 em cada item)

Arborização	10	Hospitais	7	Preços praticados – Praias	9
Atrativos turísticos	10	Limpeza das praias	10	Receptivo	8
Bancos / Canais eletrônicos	7	Limpeza urbana	10	Restaurantes	10
Comércio	4	Postos de informações	4	Rodovias de acesso	8
Conservação das praias	10	Postos de combustível	8	Sanitários públicos	2
Conservação das ruas	10	Postos de saúde	8	Segurança pública	9
Diversão noturna	7	Preços praticados – Comércio	4	Sinalização urbana	9
Estacionamentos	4	Preços praticados – Bares	8	Sinalização turística	9
Hospedagem	8	Preços praticados – Hospedagem	X	Outros:	

Seus comentários são muito importantes para melhorarmos as nossas ofertas turísticas. Você tem alguma sugestão ou crítica adicional?

Reservado à Secretaria Municipal de Turismo:

Data:	Entrevistador:		Entrevistado:	

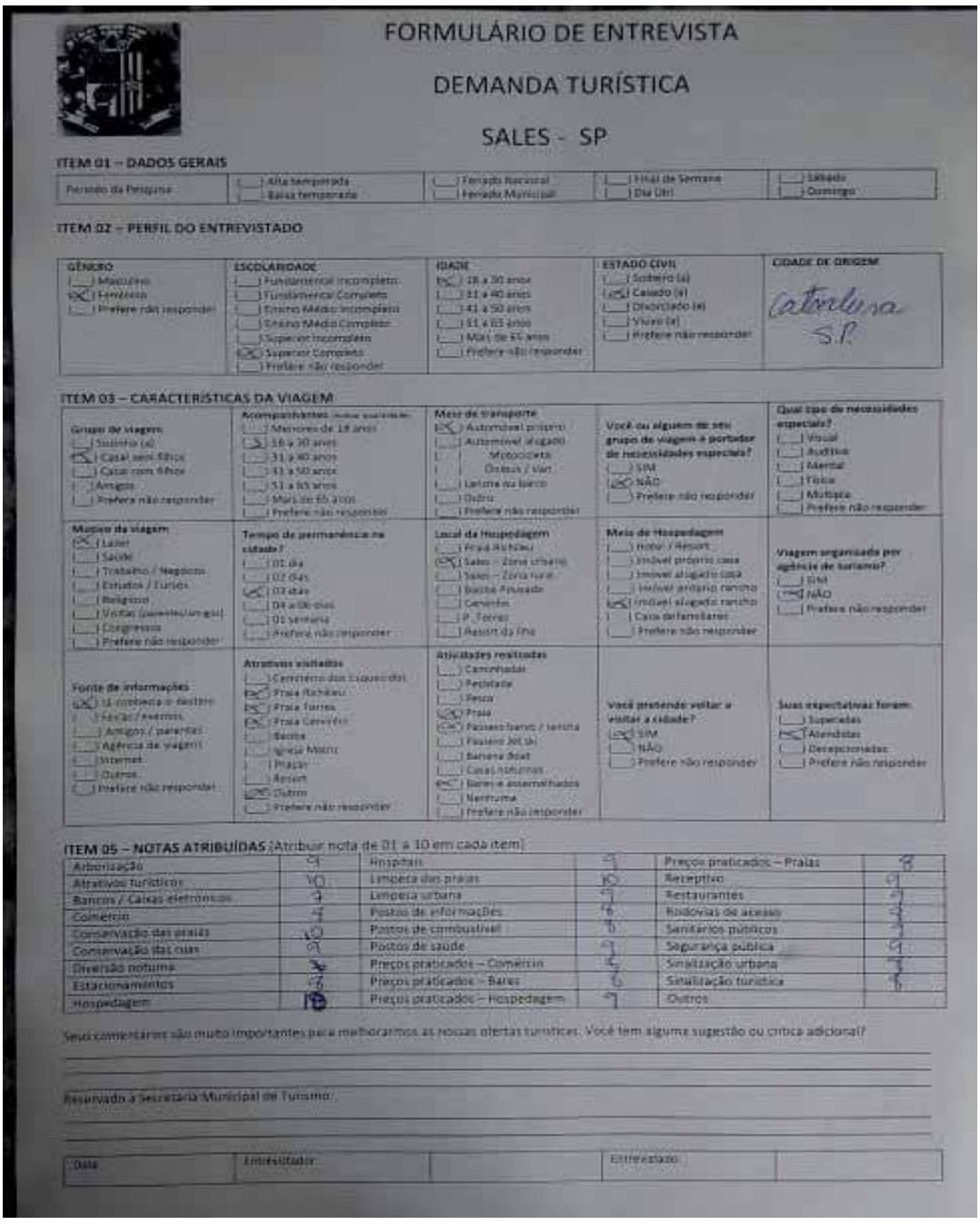

FORMULÁRIO DE ENTREVISTA

DEMANDA TURÍSTICA

SALES - SP

ITEM 01 – DADOS GERAIS

Período da Pesquisa	Alta temporada / Baixa temporada	Feriado Nacional / Feriado Municipal	Final de Semana / Dia Útil	Sábado / Domingo

ITEM 02 – PERFIL DO ENTREVISTADO

GÊNERO	ESCOLARIDADE	IDADE	ESTADO CIVIL	CIDADE DE ORIGEM
( ) Masculino (X) Feminino ( ) Prefere não responder	( ) Fundamental Incompleto ( ) Fundamental Completo ( ) Ensino Médio Incompleto ( ) Ensino Médio Completo ( ) Superior Incompleto (X) Superior Completo ( ) Prefere não responder	(X) 18 a 30 anos ( ) 31 a 40 anos ( ) 41 a 50 anos ( ) 51 a 65 anos ( ) Mais de 65 anos ( ) Prefere não responder	( ) Solteiro (a) (X) Casado (a) ( ) Divorciado (a) ( ) Viuvo (a) ( ) Prefere não responder	Catanduva S.P.

ITEM 03 – CARACTERÍSTICAS DA VIAGEM

Grupo de viagem	Acompanhantes (pode assinalar mais de uma opção)	Meio de transporte	Você ou alguem de seu grupo de viagem é portador de necessidades especiais?	Qual tipo de necessidades especiais?
( ) Sozinho (a) (X) Casal sem filhos ( ) Casal com filhos ( ) Amigos ( ) Prefere não responder	( ) Menores de 18 anos (X) 18 a 30 anos ( ) 31 a 40 anos ( ) 41 a 50 anos ( ) 51 a 65 anos ( ) Mais de 65 anos ( ) Prefere não responder	(X) Automóvel próprio ( ) Automóvel alugado ( ) Motocicleta ( ) Ônibus / Van ( ) Lancha ou barco ( ) Outro ( ) Prefere não responder	( ) SIM (X) NÃO ( ) Prefere não responder	( ) Visual ( ) Auditiva ( ) Mental ( ) Física ( ) Múltipla ( ) Prefere não responder
Motivo da viagem	**Tempo de permanência na cidade?**	**Local da Hospedagem**	**Meio de Hospedagem**	**Viagem organizada por agência de turismo?**
(X) Lazer ( ) Saúde ( ) Trabalho / Negócios ( ) Estudos / Cursos ( ) Religioso ( ) Visitas (parentes/amigos) ( ) Congressos ( ) Prefere não responder	( ) 01 dia ( ) 02 dias (X) 03 dias ( ) 04 a 06 dias ( ) 01 semana ( ) Prefere não responder	( ) Praia Richelieu (X) Sales – Zona urbana ( ) Sales – Zona rural ( ) Bairro Pousada ( ) Cervinho ( ) P. Torres ( ) Resort da Ilha	( ) Hotel / Resort ( ) Imóvel próprio casa ( ) Imóvel alugado casa ( ) Imóvel próprio rancho (X) Imóvel alugado rancho ( ) Casa de familiares ( ) Prefere não responder	( ) SIM (X) NÃO ( ) Prefere não responder
Fonte de informações	**Atrativos visitados**	**Atividades realizadas**	**Você pretende voltar a visitar a cidade?**	**Suas expectativas foram:**
(X) Já conhecia o destino ( ) Feiras / eventos ( ) Amigos / parentes ( ) Agência de viagens ( ) Internet ( ) Outros ( ) Prefere não responder	( ) Cemitério dos Esquecidos (X) Praia Richelieu (X) Praia Torres (X) Praia Cervinho ( ) Bazita ( ) Igreja Matriz ( ) Praças ( ) Resort (X) Outros ( ) Prefere não responder	( ) Caminhadas ( ) Pescaria ( ) Pesca (X) Praia (X) Passeio barco / lancha ( ) Passeio Jet ski ( ) Banana Boat ( ) Casas noturnas (X) Bares e assemelhados ( ) Nenhuma ( ) Prefere não responder	(X) SIM ( ) NÃO ( ) Prefere não responder	( ) Superadas (X) Atendidas ( ) Decepcionadas ( ) Prefere não responder

ITEM 05 – NOTAS ATRIBUÍDAS [Atribuir nota de 01 a 10 em cada item]

Arborização	9	Hospitais	9	Preços praticados – Praias	8
Atrativos turísticos	10	Limpeza das praias	10	Receptivo	9
Bancos / Caixas eletrônicos	9	Limpeza urbana	9	Restaurantes	9
Comércio	9	Postos de informações	8	Rodovias de acesso	9
Conservação das praias	10	Postos de combustível	8	Sanitários públicos	9
Conservação das ruas	9	Postos de saúde	9	Segurança pública	9
Diversão noturna	9	Preços praticados – Comércio	9	Sinalização urbana	9
Estacionamentos	9	Preços praticados – Bares	9	Sinalização turística	9
Hospedagem	10	Preços praticados – Hospedagem	9	Outros	

Seus comentários são muito importantes para melhorarmos as nossas ofertas turísticas. Você tem alguma sugestão ou crítica adicional?

Reservado a Secretaria Municipal de Turismo:

Data	Entrevistador		Entrevistado	

259

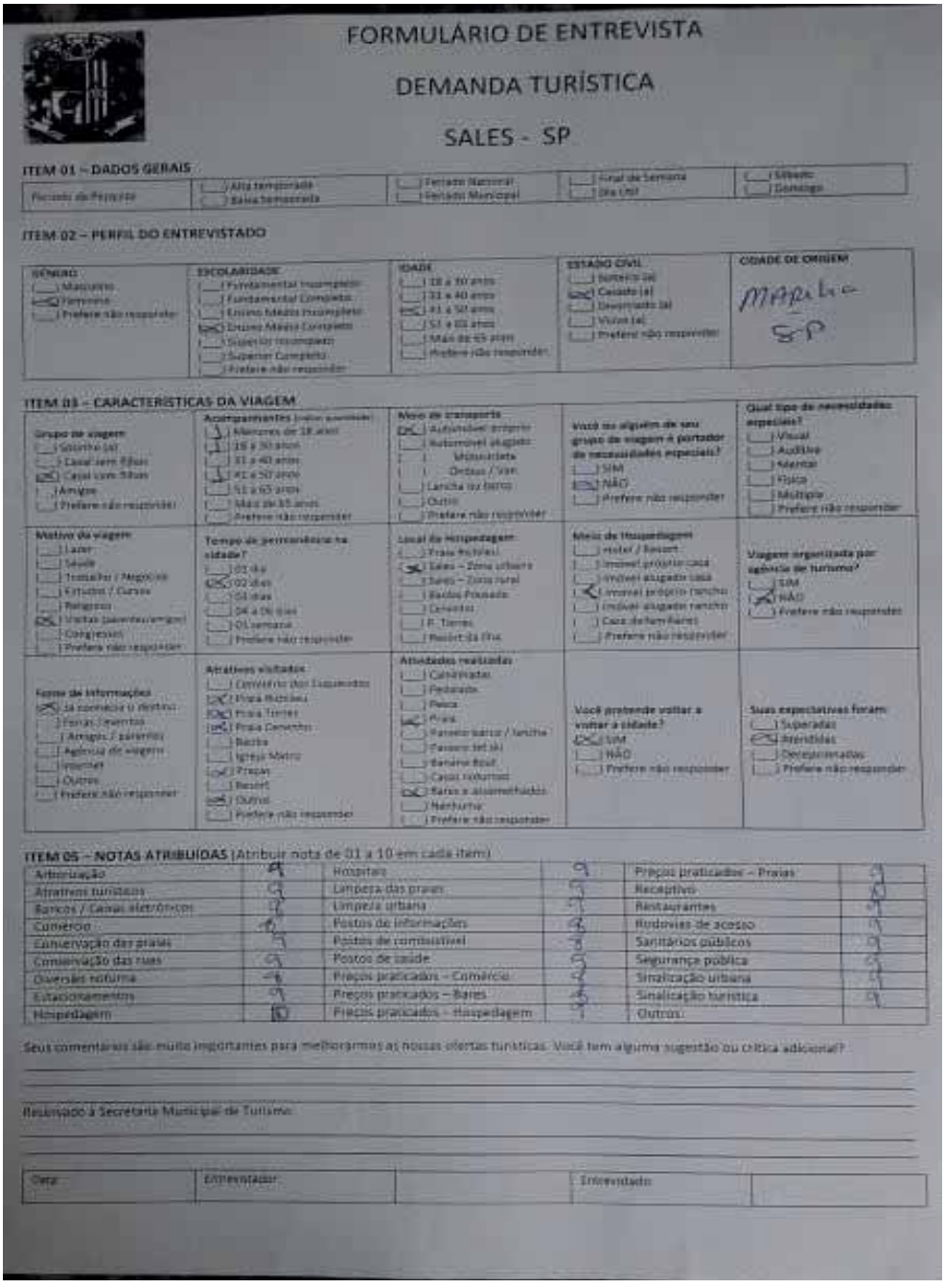

FORMULÁRIO DE ENTREVISTA

DEMANDA TURÍSTICA

SALES - SP

ITEM 01 – DADOS GERAIS

Período da Pesquisa	Alta temporada / Baixa temporada	Feriado Nacional / Feriado Municipal	Final de Semana / Dia Útil	Sábado / Domingo

ITEM 02 – PERFIL DO ENTREVISTADO

GÊNERO	ESCOLARIDADE	IDADE	ESTADO CIVIL	CIDADE DE ORIGEM
( ) Masculino (X) Feminino ( ) Prefere não responder	( ) Fundamental Incompleto ( ) Fundamental Completo ( ) Ensino Médio Incompleto (X) Ensino Médio Completo ( ) Superior Incompleto ( ) Superior Completo ( ) Prefere não responder	( ) 18 a 30 anos ( ) 31 a 40 anos (X) 41 a 50 anos ( ) 51 a 65 anos ( ) Mais de 65 anos ( ) Prefere não responder	( ) Solteiro (a) (X) Casado (a) ( ) Divorciado (a) ( ) Viúvo (a) ( ) Prefere não responder	Marília - SP

ITEM 03 – CARACTERÍSTICAS DA VIAGEM

Grupo de viagem	Acompanhantes (Pode assinalar)	Meio de transporte	Você ou alguém de seu grupo de viagem é portador de necessidades especiais?	Qual tipo de necessidades especiais?
( ) Sozinho (a) ( ) Casal sem filhos (X) Casal com filhos ( ) Amigos ( ) Prefere não responder	(1) Menores de 18 anos (1) 18 a 30 anos ( ) 31 a 40 anos (1) 41 a 50 anos ( ) 51 a 65 anos ( ) Mais de 65 anos ( ) Prefere não responder	(X) Automóvel próprio ( ) Automóvel alugado ( ) Motocicleta ( ) Ônibus / Van ( ) Lancha ou barco ( ) Outro ( ) Prefere não responder	( ) SIM (X) NÃO ( ) Prefere não responder	( ) Visual ( ) Auditiva ( ) Mental ( ) Física ( ) Múltipla ( ) Prefere não responder

Motivo da viagem	Tempo de permanência na cidade?	Local de hospedagem	Meio de Hospedagem	Viagem organizada por agência de turismo?
( ) Lazer ( ) Saúde ( ) Trabalho / Negócios ( ) Estudos / Cursos ( ) Religioso (X) Visitas (parentes/amigos) ( ) Congressos ( ) Prefere não responder	( ) 01 dia (X) 02 dias ( ) 03 dias ( ) 04 a 06 dias ( ) 01 semana ( ) Prefere não responder	( ) Praia Pública (X) Sales – Zona urbana ( ) Sales – Zona rural ( ) Bairro Privado ( ) Cemitério ( ) P. Torres ( ) Resort da Ilha	( ) Hotel / Resort ( ) Imóvel próprio casa ( ) Imóvel alugado casa (X) Imóvel próprio rancho ( ) Imóvel alugado rancho ( ) Casa de familiares ( ) Prefere não responder	( ) SIM (X) NÃO ( ) Prefere não responder

Fonte de informações	Atrativos visitados	Atividades realizadas	Você pretende voltar a visitar a cidade?	Suas expectativas foram:
(X) Já conhece o destino ( ) Parentes / amigos ( ) Amigos / parentes ( ) Agência de viagens ( ) Internet ( ) Outros ( ) Prefere não responder	( ) Cemitério dos Esquecidos (X) Praia Pública (X) Praia Torres (X) Praia Cemitério ( ) Bacia ( ) Igreja Matriz (X) Praças ( ) Resort (X) Outros ( ) Prefere não responder	( ) Caminhadas ( ) Pedalada ( ) Pesca (X) Praia ( ) Passeio barco / lancha ( ) Passeio jet ski ( ) Banana Boat ( ) Casas noturnas (X) Bares e assemelhados ( ) Nenhuma ( ) Prefere não responder	(X) SIM ( ) NÃO ( ) Prefere não responder	( ) Superadas (X) Atendidas ( ) Decepcionadas ( ) Prefere não responder

ITEM 05 – NOTAS ATRIBUÍDAS (Atribuir nota de 01 a 10 em cada item)

Arborização	9	Hospitais	9	Preços praticados – Praias	9
Atrativos turísticos	9	Limpeza das praias	9	Receptivo	10
Bancos / Caixas eletrônicos	9	Limpeza urbana	9	Restaurantes	9
Comércio	8	Postos de informações	8	Rodovias de acesso	9
Conservação das praias	9	Postos de combustível	8	Sanitários públicos	9
Conservação das ruas	9	Postos de saúde	9	Segurança pública	9
Diversão noturna	8	Preços praticados – Comércio	8	Sinalização urbana	9
Estacionamentos	9	Preços praticados – Bares	8	Sinalização turística	9
Hospedagem	10	Preços praticados – Hospedagem	9	Outros:	

Seus comentários são muito importantes para melhorarmos as nossas ofertas turísticas. Você tem alguma sugestão ou crítica adicional?

Reservado à Secretaria Municipal de Turismo

Data:	Entrevistador:		Entrevistado:	

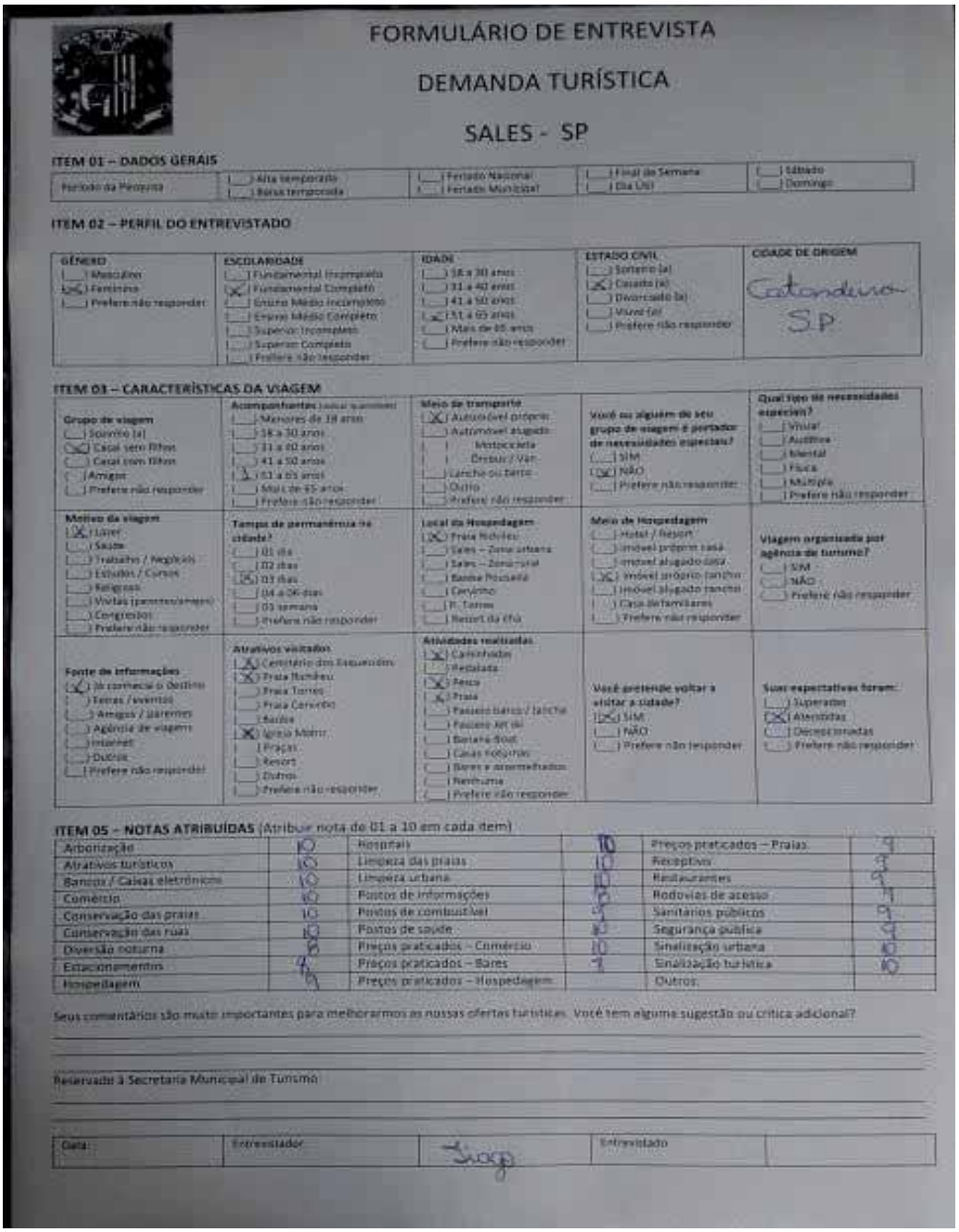

FORMULÁRIO DE ENTREVISTA

DEMANDA TURÍSTICA

SALES - SP

ITEM 01 – DADOS GERAIS

Período da Pesquisa	[ ] Alta temporada [ ] Baixa temporada	[ ] Feriado Nacional [ ] Feriado Municipal	[ ] Final de Semana [ ] Dia Útil	[ ] Sábado [ ] Domingo

ITEM 02 – PERFIL DO ENTREVISTADO

GÊNERO	ESCOLARIDADE	IDADE	ESTADO CIVIL	CIDADE DE ORIGEM
[ ] Masculino [X] Feminino [ ] Prefere não responder	[ ] Fundamental Incompleto [X] Fundamental Completo [ ] Ensino Médio Incompleto [ ] Ensino Médio Completo [ ] Superior Incompleto [ ] Superior Completo [ ] Prefere não responder	[ ] 18 a 30 anos [ ] 31 a 40 anos [ ] 41 a 50 anos [X] 51 a 65 anos [ ] Mais de 65 anos [ ] Prefere não responder	[ ] Solteiro (a) [X] Casado (a) [ ] Divorciado (a) [ ] Viúvo (a) [ ] Prefere não responder	Catanduva - SP

ITEM 03 – CARACTERÍSTICAS DA VIAGEM

Grupo de viagem [ ] Sozinho (a) [X] Casal sem filhos [ ] Casal com filhos [ ] Amigos [ ] Prefere não responder	**Acompanhantes** (pode assinalar mais de uma) [ ] Menores de 18 anos [ ] 18 a 30 anos [ ] 31 a 40 anos [ ] 41 a 50 anos [1] 51 a 65 anos [ ] Mais de 65 anos [ ] Prefere não responder	**Meio de transporte** [X] Automóvel próprio [ ] Automóvel alugado [ ] Motocicleta [ ] Ônibus / Van [ ] Lancha ou barco [ ] Outro [ ] Prefere não responder	**Você ou alguém do seu grupo de viagem é portador de necessidades especiais?** [ ] SIM [X] NÃO [ ] Prefere não responder	**Qual tipo de necessidades especiais?** [ ] Visual [ ] Auditiva [ ] Mental [ ] Física [ ] Múltipla [ ] Prefere não responder
Motivo da viagem [X] Lazer [ ] Saúde [ ] Trabalho / Negócios [ ] Estudos / Cursos [ ] Religiosa [ ] Visitas (parentes/amigos) [ ] Congressos [ ] Prefere não responder	**Tempo de permanência na cidade?** [ ] 01 dia [ ] 02 dias [X] 03 dias [ ] 04 a 06 dias [ ] 01 semana [ ] Prefere não responder	**Local da Hospedagem** [X] Praia Norte [ ] Sales – Zona urbana [ ] Sales – Zona rural [ ] Bairro Piscaia [ ] Cervinho [ ] P. Torres [ ] Resort da Ilha	**Meio de Hospedagem** [ ] Hotel / Resort [ ] Imóvel próprio casa [ ] Imóvel alugado casa [X] Imóvel próprio ranchinho [ ] Imóvel alugado ranchinho [ ] Casa de familiares [ ] Prefere não responder	**Viagem organizada por agência de turismo?** [ ] SIM [ ] NÃO [ ] Prefere não responder
Fonte de informações [X] Já conhecia o destino [ ] Feiras / eventos [ ] Amigos / parentes [ ] Agência de viagem [ ] Internet [ ] Outros [ ] Prefere não responder	**Atrativos visitados** [X] Cemitério dos Pescadores [X] Praia Norte [ ] Praia Torres [ ] Praia Cervinho [ ] Barra [X] Igreja Matriz [ ] Praças [ ] Resort [ ] Outros [ ] Prefere não responder	**Atividades realizadas** [X] Caminhada [ ] Pedalada [X] Pesca [X] Praia [ ] Passeio barco / lancha [ ] Passeio jet ski [ ] Banana Boat [ ] Casas flutuantes [ ] Bares e assemelhados [ ] Restaurante [ ] Prefere não responder	**Você pretende voltar a visitar a cidade?** [X] SIM [ ] NÃO [ ] Prefere não responder	**Suas expectativas foram:** [ ] Superadas [X] Atendidas [ ] Decepcionadas [ ] Prefere não responder

ITEM 05 – NOTAS ATRIBUÍDAS (Atribuir nota de 01 a 10 em cada item)

Arborização	10	Hospitais	10	Preços praticados – Praias	9
Atrativos turísticos	10	Limpeza das praias	10	Receptivo	9
Bancos / Caixas eletrônicos	10	Limpeza urbana	10	Restaurantes	9
Comércio	10	Postos de informações	10	Rodovias de acesso	9
Conservação das praias	10	Postos de combustível	9	Sanitários públicos	9
Conservação das ruas	10	Postos de saúde	10	Segurança pública	9
Diversão noturna	8	Preços praticados – Comércio	10	Sinalização urbana	10
Estacionamentos	9	Preços praticados – Bares	9	Sinalização turística	10
Hospedagem	10	Preços praticados – Hospedagem		Outros:	

Seus comentários são muito importantes para melhorarmos as nossas ofertas turísticas. Você tem alguma sugestão ou crítica adicional?

Reservado à Secretaria Municipal de Turismo

Data:	Entrevistador		Entrevistado	

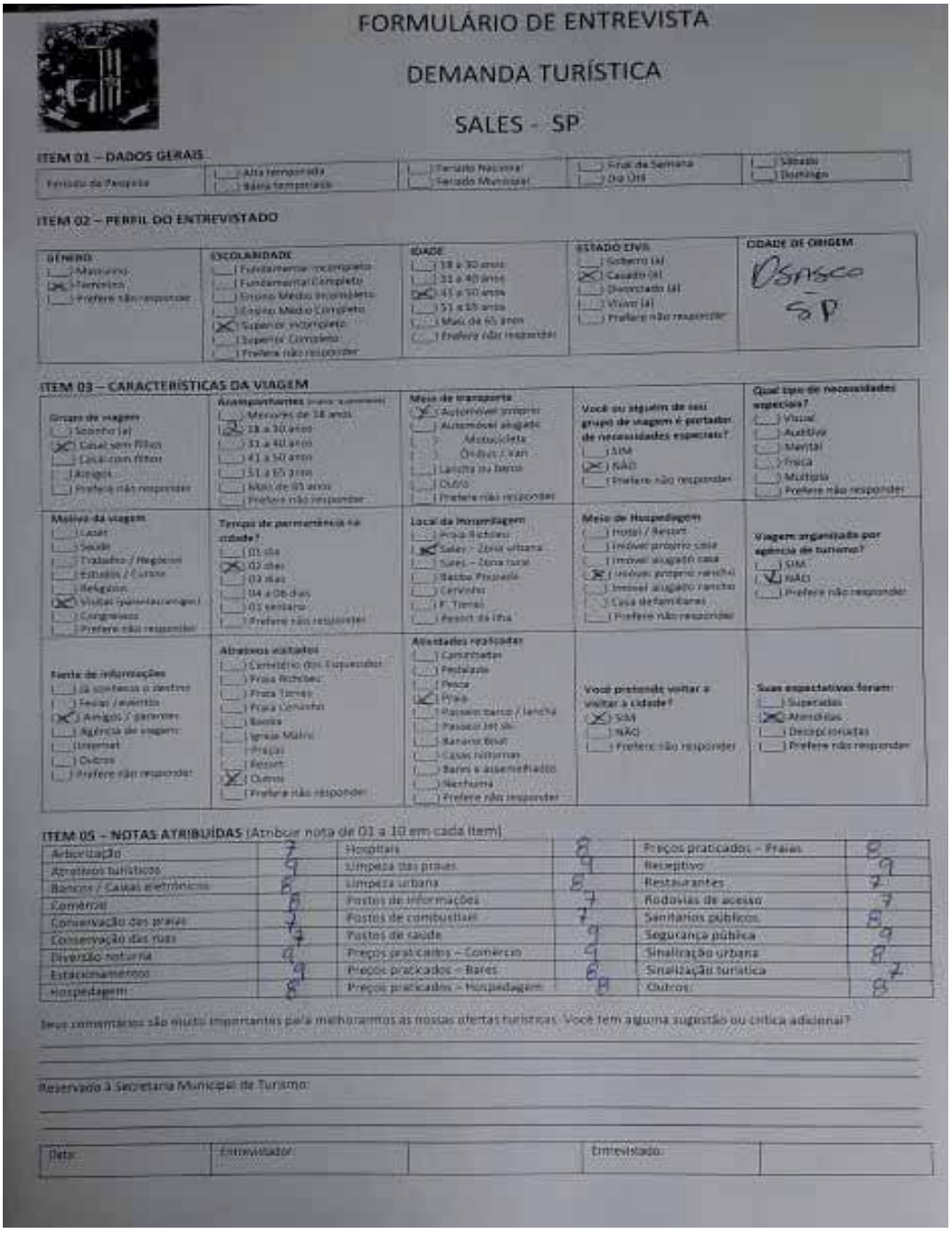

FORMULÁRIO DE ENTREVISTA

DEMANDA TURÍSTICA

SALES - SP

ITEM 01 – DADOS GERAIS

Período da Pesquisa				
	( ) Alta temporada ( ) Baixa temporada	( ) Feriado Nacional ( ) Feriado Municipal	( ) Final de Semana ( ) Dia Útil	( ) Sábado ( ) Domingo

ITEM 02 – PERFIL DO ENTREVISTADO

GÊNERO	ESCOLARIDADE	IDADE	ESTADO CIVIL	CIDADE DE ORIGEM
( ) Masculino (X) Feminino ( ) Prefere não responder	( ) Fundamental incompleto ( ) Fundamental Completo ( ) Ensino Médio Incompleto ( ) Ensino Médio Completo (X) Superior incompleto ( ) Superior Completo ( ) Prefere não responder	( ) 18 a 30 anos ( ) 31 a 40 anos (X) 41 a 50 anos ( ) 51 a 65 anos ( ) Mais de 65 anos ( ) Prefere não responder	( ) Solteiro (a) (X) Casado (a) ( ) Divorciado (a) ( ) Viúvo (a) ( ) Prefere não responder	Osasco SP

ITEM 03 – CARACTERÍSTICAS DA VIAGEM

Grupo de viagem ( ) Sozinho (a) (X) Casal sem filhos ( ) Casal com filhos ( ) Amigos ( ) Prefere não responder	Acompanhantes (mais de 1 opção) ( ) Menores de 18 anos (X) 18 a 30 anos ( ) 31 a 40 anos ( ) 41 a 50 anos ( ) 51 a 65 anos ( ) Mais de 65 anos ( ) Prefere não responder	Meio de transporte (X) Automóvel próprio ( ) Automóvel alugado ( ) Motocicleta ( ) Ônibus / van ( ) Lancha ou barco ( ) Outro ( ) Prefere não responder	Você ou alguém do seu grupo de viagem é portador de necessidades especiais? ( ) SIM (X) NÃO ( ) Prefere não responder	Qual tipo de necessidades especiais? ( ) Visual ( ) Auditiva ( ) Mental ( ) Física ( ) Múltipla ( ) Prefere não responder
Motivo da viagem ( ) Lazer ( ) Saúde ( ) Trabalho / Negócios ( ) Estudos / Cursos ( ) Religioso (X) Visitas (parentes/amigos) ( ) Congressos ( ) Prefere não responder	Tempo de permanência na cidade? ( ) 01 dia (X) 02 dias ( ) 03 dias ( ) 04 a 06 dias ( ) 01 semana ( ) Prefere não responder	Local de Hospedagem ( ) Praia Pitchas (X) Sales – Zona urbana ( ) Sales – Zona rural ( ) Bacia Pirapozinho ( ) Cervinho ( ) P. Torres ( ) Resort da Ilha	Meio de Hospedagem ( ) Hotel / Resort ( ) Imóvel próprio casa ( ) Imóvel alugado casa (X) Imóvel próprio rancho ( ) Imóvel alugado rancho ( ) Casa de familiares ( ) Prefere não responder	Viagem organizada por agência de turismo? ( ) SIM (X) NÃO ( ) Prefere não responder
Fonte de informações ( ) Já conhecia o destino ( ) Feiras / eventos (X) Amigos / parentes ( ) Agência de viagem ( ) Internet ( ) Outros ( ) Prefere não responder	Atrativos visitados ( ) Cemitério dos Esquecidos ( ) Praia Pitchas ( ) Praia Torres ( ) Praia Cervinho ( ) Bonito ( ) Igreja Matriz ( ) Praças ( ) Resort (X) Outros ( ) Prefere não responder	Atividades realizadas ( ) Caminhadas ( ) Pedalada ( ) Pesca (X) Praia ( ) Passeio barco / lancha ( ) Passeio Jet ski ( ) Banana Boat ( ) Casas noturnas ( ) Bares e assemelhados ( ) Nenhuma ( ) Prefere não responder	Você pretende voltar a visitar a cidade? (X) SIM ( ) NÃO ( ) Prefere não responder	Suas expectativas foram: ( ) Superadas (X) Atendidas ( ) Decepcionadas ( ) Prefere não responder

ITEM 05 – NOTAS ATRIBUÍDAS (Atribuir nota de 01 a 10 em cada item)

Arborização	7	Hospitais	8	Preços praticados – Praias	8
Atrativos turísticos	9	Limpeza das praias	9	Receptivo	9
Bancos / Caixas eletrônicos	8	Limpeza urbana	8	Restaurantes	7
Comércio	8	Postos de informações	7	Rodovias de acesso	7
Conservação das praias	7	Postos de combustível	7	Sanitários públicos	8
Conservação das ruas	7	Postos de saúde	9	Segurança pública	9
Diversão noturna	9	Preços praticados – Comércio	9	Sinalização urbana	8
Estacionamento	9	Preços praticados – Bares	8	Sinalização turística	8
Hospedagem	8	Preços praticados – Hospedagem	8	Outros	8

Seus comentários são muito importantes para melhorarmos as nossas ofertas turísticas. Você tem alguma sugestão ou crítica adicional?

Reservado à Secretaria Municipal de Turismo:

Data:	Entrevistador:		Entrevistado:	

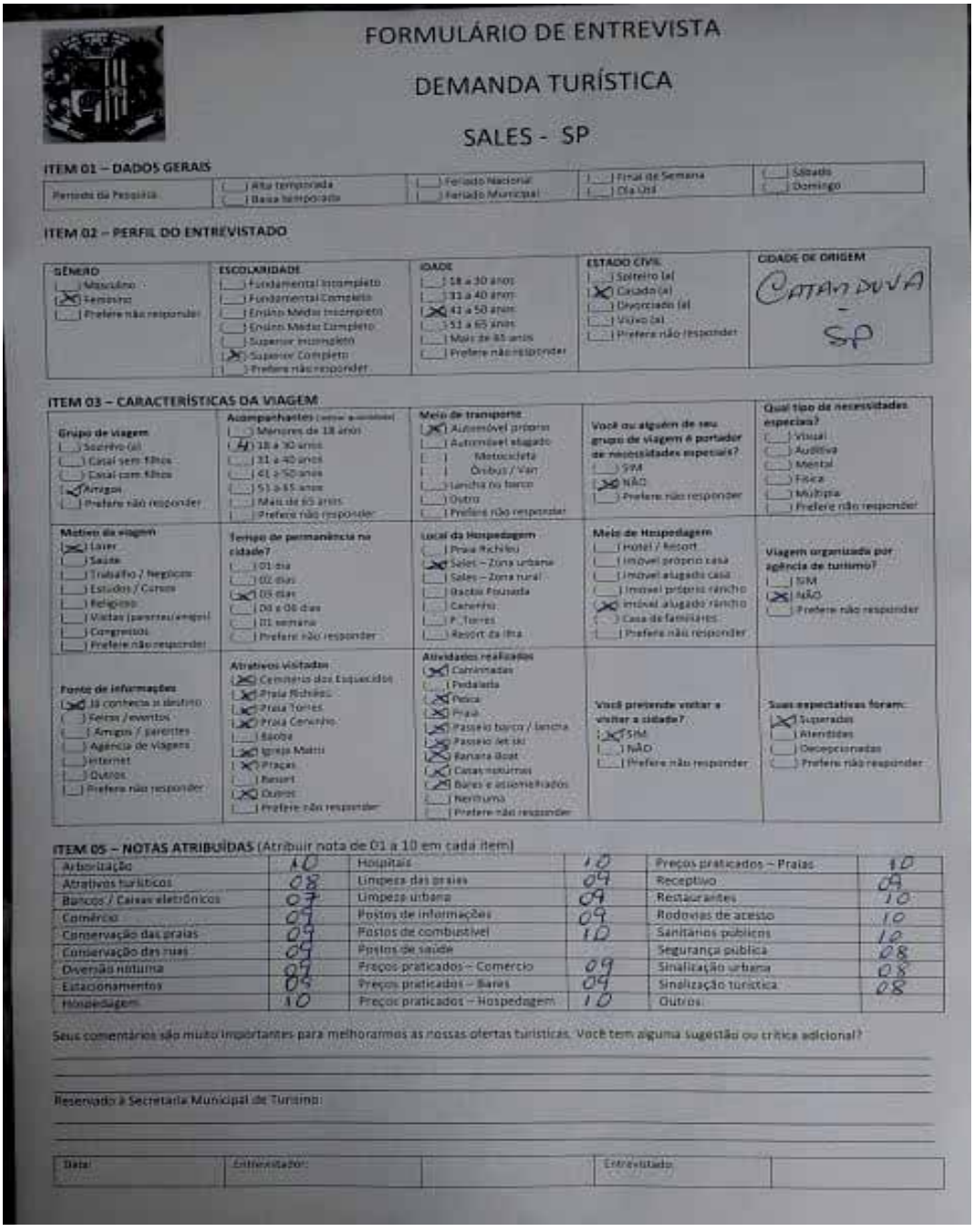

FORMULÁRIO DE ENTREVISTA

DEMANDA TURÍSTICA

SALES - SP

ITEM 01 – DADOS GERAIS

Período da Pesquisa				
	( ) Alta temporada ( ) Baixa temporada	( ) Feriado Nacional ( ) Feriado Municipal	( ) Final de Semana ( ) Dia Útil	( ) Sábado ( ) Domingo

ITEM 02 – PERFIL DO ENTREVISTADO

GÊNERO	ESCOLARIDADE	IDADE	ESTADO CIVIL	CIDADE DE ORIGEM
( ) Masculino (X) Feminino ( ) Prefere não responder	( ) Fundamental Incompleto ( ) Fundamental Completo ( ) Ensino Médio Incompleto ( ) Ensino Médio Completo ( ) Superior Incompleto (X) Superior Completo ( ) Prefere não responder	( ) 18 a 30 anos ( ) 31 a 40 anos (X) 41 a 50 anos ( ) 51 a 65 anos ( ) Mais de 65 anos ( ) Prefere não responder	( ) Solteiro (a) (X) Casado (a) ( ) Divorciado (a) ( ) Viúvo (a) ( ) Prefere não responder	CATANDUVA - SP

ITEM 03 – CARACTERÍSTICAS DA VIAGEM

Grupo de viagem ( ) Sozinho (a) ( ) Casal sem filhos ( ) Casal com filhos (X) Amigos ( ) Prefere não responder	**Acompanhantes** (pessoas acima de 18 anos) ( ) Menores de 18 anos (4) 18 a 30 anos ( ) 31 a 40 anos ( ) 41 a 50 anos ( ) 51 a 65 anos ( ) Mais de 65 anos ( ) Prefere não responder	**Meio de transporte** (X) Automóvel próprio ( ) Automóvel alugado ( ) Motocicleta ( ) Ônibus / Van ( ) Lancha ou barco ( ) Outro ( ) Prefere não responder	**Você ou alguém de seu grupo de viagem é portador de necessidades especiais?** ( ) SIM (X) NÃO ( ) Prefere não responder	**Qual tipo de necessidades especiais?** ( ) Visual ( ) Auditiva ( ) Mental ( ) Física ( ) Múltipla ( ) Prefere não responder
Motivo da viagem (X) Lazer ( ) Saúde ( ) Trabalho / Negócios ( ) Estudos / Cursos ( ) Religioso ( ) Visitas (parentes/amigos) ( ) Congressos ( ) Prefere não responder	**Tempo de permanência na cidade?** ( ) 01 dia ( ) 02 dias (X) 03 dias ( ) 04 a 06 dias ( ) 01 semana ( ) Prefere não responder	**Local da Hospedagem** ( ) Praia Richieu (X) Sales – Zona urbana ( ) Sales – Zona rural ( ) Oasis Pousada ( ) Canelinho ( ) F. Torres ( ) Resort da Ilha	**Meio de Hospedagem** ( ) Hotel / Resort ( ) Imóvel próprio casa ( ) Imóvel alugado casa ( ) Imóvel próprio rancho (X) Imóvel alugado rancho ( ) Casa de familiares ( ) Prefere não responder	**Viagem organizada por agência de turismo?** ( ) SIM (X) NÃO ( ) Prefere não responder
Fonte de informações (X) Já conhecia o destino ( ) Feiras / eventos ( ) Amigos / parentes ( ) Agência de viagens ( ) Internet ( ) Outros ( ) Prefere não responder	**Atrativos visitados** (X) Cemitério dos Esquecidos (X) Praia Richieu (X) Praia Torres (X) Praia Canelinho ( ) Baobá (X) Igreja Matriz (X) Praças ( ) Resort (X) Outros ( ) Prefere não responder	**Atividades realizadas** (X) Caminhadas ( ) Pedalada (X) Pesca (X) Praia (X) Passeio barco / lancha (X) Passeio Jet ski (X) Banana Boat (X) Casas noturnas (X) Bares e assemelhados ( ) Nenhuma ( ) Prefere não responder	**Você pretende voltar a visitar a cidade?** (X) SIM ( ) NÃO ( ) Prefere não responder	**Suas expectativas foram:** (X) Superadas ( ) Atendidas ( ) Decepcionadas ( ) Prefere não responder

ITEM 05 – NOTAS ATRIBUÍDAS (Atribuir nota de 01 a 10 em cada item)

Arborização	10	Hospitais	10	Preços praticados – Praias	10
Atrativos turísticos	08	Limpeza das praias	09	Receptivo	09
Bancos / Caixas eletrônicos	07	Limpeza urbana	09	Restaurantes	10
Comércio	09	Postos de informações	09	Rodovias de acesso	10
Conservação das praias	09	Postos de combustível	10	Sanitários públicos	10
Conservação das ruas	09	Postos de saúde		Segurança pública	08
Diversão noturna	08	Preços praticados – Comércio	09	Sinalização urbana	08
Estacionamentos	08	Preços praticados – Bares	09	Sinalização turística	08
Hospedagem	10	Preços praticados – Hospedagem	10	Outros:	

Seus comentários são muito importantes para melhorarmos as nossas ofertas turísticas. Você tem alguma sugestão ou crítica adicional?

Reservado à Secretaria Municipal de Turismo:

Data:	Entrevistador:		Entrevistado:	


SALES - SP



















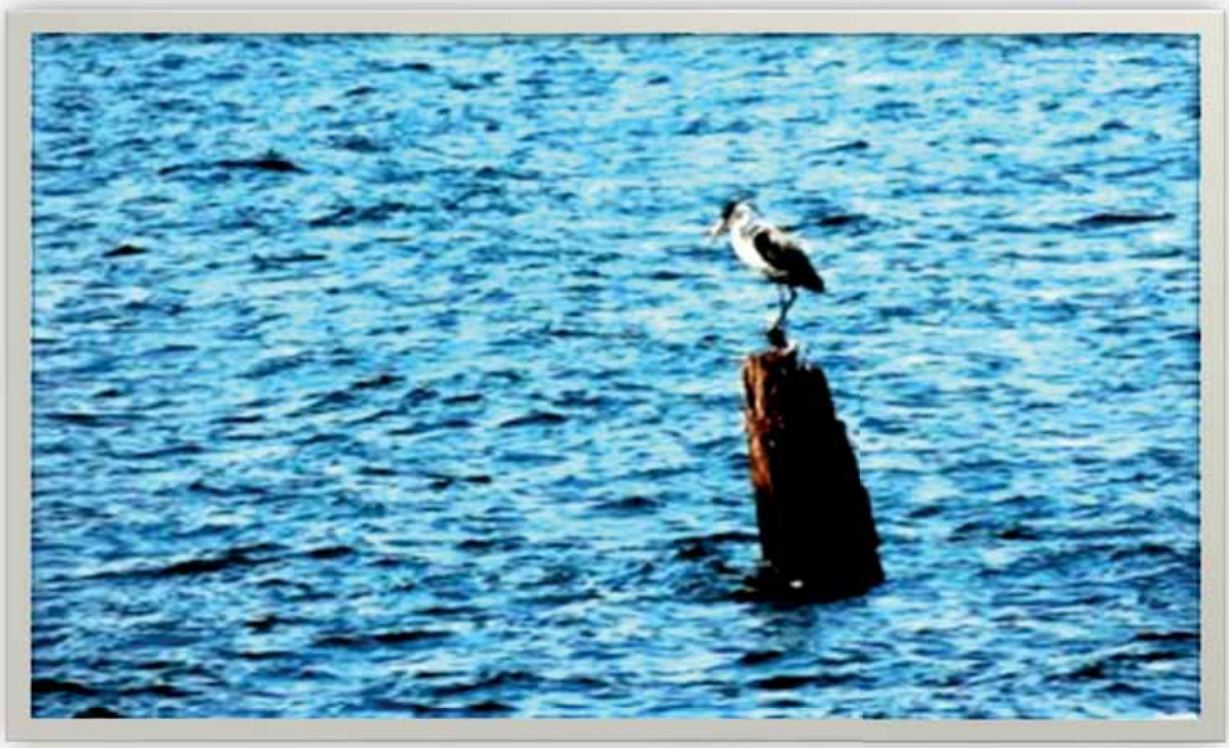



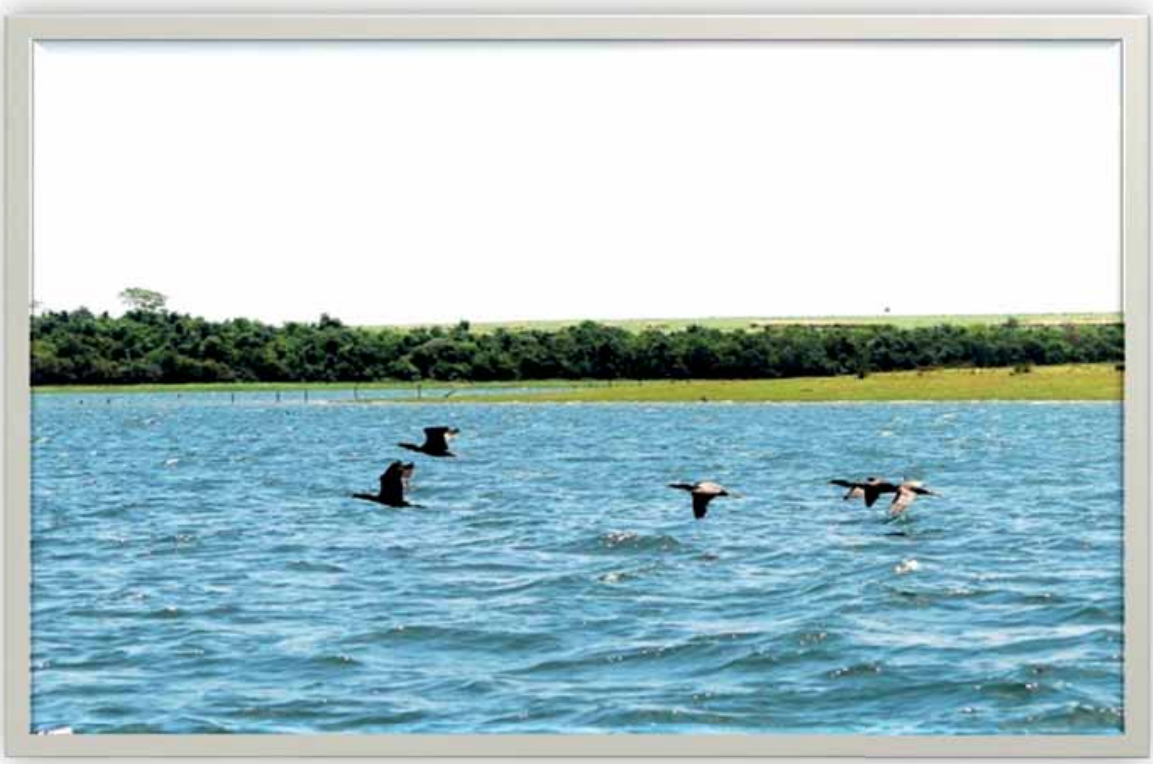













273