Diário Oficial
MUNICÍPIO DE MIRASSOL
mirassol.sp.gov.br

Publicação Oficial da Prefeitura de Mirassol, conforme Lei Municipal n. 4.095, de 21 de dezembro de 2017

Segunda-feira, 14 de dezembro de 2020 | Ano III | Edição nº 643 | Página 1 de 10

SUMÁRIO

PODER EXECUTIVO	2
Licitações e Contratos	2
Aviso de Licitação	2
Notificações	3

PREFEITURA MUNICIPAL DE MIRASSOL

CNPJ 46,612,032/0001-49

Praça Dr. Anísio José Moreira, 22-90 - Centro

CEP 15130-000

DEPARTAMENTO DE ADMINISTRAÇÃO

DIVISÃO DE COMUNICAÇÕES ADMINISTRATIVAS

Telefone: (17) 3243-8120

Email: dca@mirassol.sp.gov.br

Site: www.mirassol.sp.gov.br

www.imprensaoficialmunicipal.com.br/mirassol

ACERVO

As edições do Diário Oficial Eletrônico de Mirassol poderão ser consultadas através da internet, por meio do seguinte endereço eletrônico: www.mirassol.sp.gov.br

Para pesquisa por qualquer termo e utilização de filtros, acesse www.imprensaoficialmunicipal.com.br/mirassol

As consultas e pesquisas são de acesso gratuito e independente de qualquer cadastro.

EXPEDIENTE

O Diário Oficial do Município de Mirassol, veiculado exclusivamente na forma eletrônica, de forma gratuita, é coordenado pelo Departamento de Administração - Divisão de Comunicações administrativas, sendo este o meio de publicação oficial.

PODER EXECUTIVO

Licitações e Contratos

Aviso de Licitação

AVISO DE LICITAÇÃO
PREGÃO PRESENCIAL Nº 066/2020
PROCESSO Nº 124/2020 - D.A. – D.C.L.

LICITANTE: PREFEITURA MUNICIPAL DE MIRASSOL

OBJETO: Registro de Preços para Contratação de Posto de Combustível para abastecimento da Frota Municipal.

TIPO: “MENOR PREÇO UNITÁRIO POR ITEM”.

DATA/HORÁRIO E LOCAL DA SESSÃO PÚBLICA: Dia 29 de dezembro de 2020, às 09:00 horas, Praça Dr. Anísio José Moreira, 22-90, Centro, Mirassol, Estado de São Paulo.

INFORMAÇÕES E DISPONIBILIZAÇÃO DO EDITAL: Praça Dr. Anísio José Moreira, 22-90, Centro, Mirassol, Estado de São Paulo, Fone: (17) 3243-8160, de 2ª à 6ª feira, das 09:00 às 16:00 horas e pelo site www.mirassol.sp.gov.br.

Mirassol/SP, 11 de dezembro de 2020.

André Ricardo Vieira

Prefeito Municipal

Notificações

PREFEITURA MUNICIPAL DE MIRASSOL - DTF

NOTIFICAÇÃO

O Agente Autuador abaixo descrito, no uso das atribuições que lhe confere o Decreto Municipal nº 3.198/2002, comunica Vossa Senhoria do cometimento de infração à legislação municipal (Lei Municipal nº 4.297/2020) e estipula prazo para regularização.

IDENTIFICAÇÃO DA NOTIFICAÇÃO

Orgão Autuador	Notificação	Data da Lavratura
SEFISP - SEÇÃO DE FISCALIZAÇÃO DE POSTURAS	001241/2020	19/08/2020

IDENTIFICAÇÃO DO NOTIFICADO

Proprietário	Compromissário
EMAIS URBANISMO MIRASSOL 126 SPE LTDA	JONATHAN AMADEU FIDELIS PEDRONI

CNPJ / CPF	Endereço para Correspondência	CEP
20.095.330/0001-15	RUA DUARTE PACHECO, 594, BLOCO J -APT 22, HIGIANOPOLIS, SAO JOSE DO RIO PRETO/SP	15085140

IDENTIFICAÇÃO DO IMÓVEL

Logradouro	Telefone	Quadra	Lote
RUA NEUSA LTIVO ROCIO (28)		23	44

Bairro	Cadastro	Área do Terreno
MAISPARQUE MIRASSOL	1444420178010000	160,00 m²

FOTOGRAFIA DO IMÓVEL

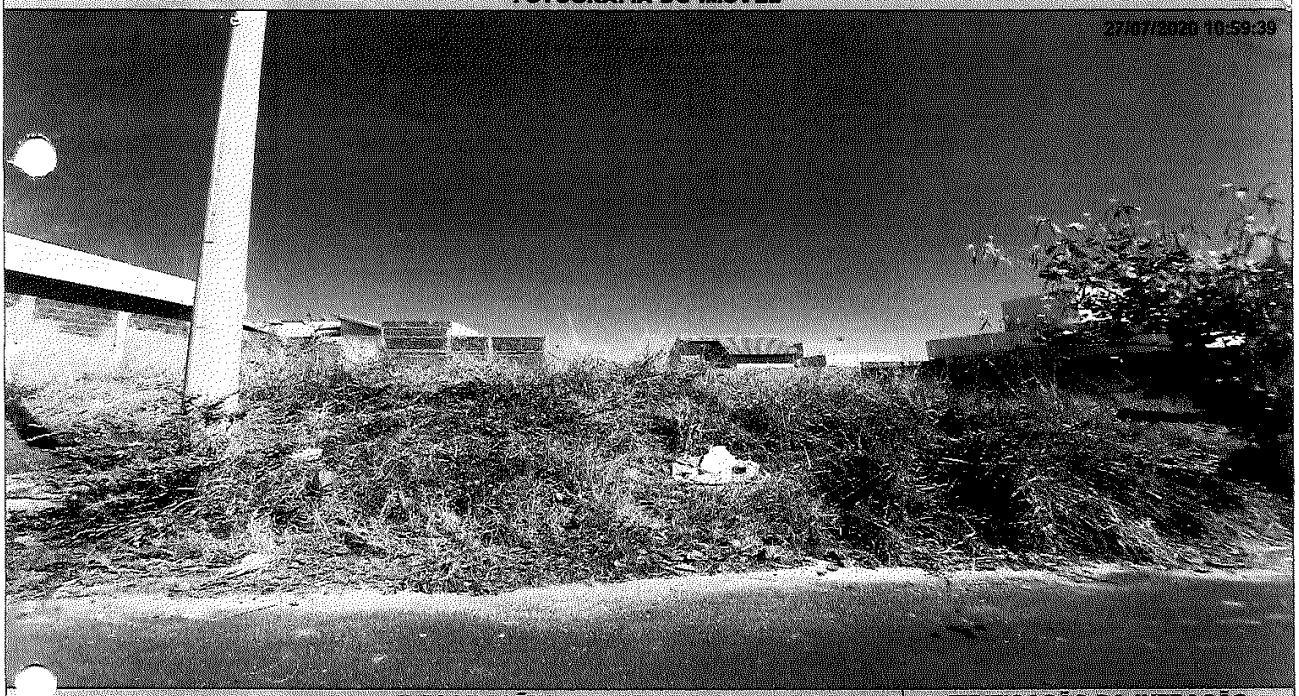

INFORMAÇÕES

- Considera-se limpo, o imóvel que não possua vegetação ou qualquer outro tipo de sujeira sobre sua área, incluindo a calçada.
- Considera-se adequado, o imóvel que possua calçada e muro (com altura mínima de 30 centímetros) nos limites confrontantes com vias ou logradouros públicos.
- É proibida a utilização de fogo e/ou usar qualquer tipo de herbicida para a manutenção do imóvel.
- É proibido jogar lixos, detritos, entulhos ou quaisquer outros tipos de materiais ou objetos oriundos da limpeza de terrenos em logradouros públicos, terrenos baldios, bueiros, valetas de escoamento ou em qualquer outra área não destinada para essa finalidade.
- O não atendimento da presente notificação dentro do prazo estipulado implicará em pena de multa ou outras sanções conforme previsto na legislação municipal
- Independente da aplicação de sanções, em caso de não atendimento da presente notificação a municipalidade poderá efetuar os serviços necessários e cobrará as devidas tarifas do responsável pelo imóvel, conforme disposto na legislação municipal.
- A presente notificação foi lavrada em 02 (duas) vias de igual teor.
- Em caso de dúvidas comparecer à Seção de Fiscalização de Posturas, situada na Praça Dr. Anísio José Moreira, nº 22-90, Centro.

OBSERVAÇÃO

- Atendida a notificação o responsável pelo imóvel deverá, por meio de requerimento de forma escrita, comunicar a Prefeitura.
- O requerimento deverá ser protocolado, pessoalmente ou por representante, na Seção de Fiscalição de Posturas (endereço acima), mediante recolhimento de taxa de vistoria e emolumentos.

TIPIFICAÇÃO DA INFRAÇÃO

Norma
LEI MUNICIPAL 4.297/2020, ART. 1º, I
LEI MUNICIPAL 4.297/2020, ART. 1º, II

SOLICITAÇÃO

Providenciar
LIMPEZA DO IMÓVEL
ADEQUAÇÃO DE CALÇADA / MURETA

PRAZO

Para limpeza do imóvel
07 (SETE) DIAS
Para adequação de calçada / mureta
60 (SESSENTA) DIAS

AGENTE AUTUADOR

Função - Matrícula
FISCAL MUNICIPAL - 101503 6
FISCAL MUNICIPAL - 105144 0
FISCAL MUNICIPAL - 105140 7

CIENTIFICAÇÃO

Nome por Extenso	Data
_____	_____ / _____ / _____

PREFEITURA MUNICIPAL DE MIRASSOL - DTF

NOTIFICAÇÃO

O Agente Autuador abaixo descrito, no uso das atribuições que lhe confere o Decreto Municipal nº 3.198/2002, comunica Vossa Senhoria do cometimento de infração à legislação municipal (Lei Municipal nº 4.297/2020) e estipula prazo para regularização.

IDENTIFICAÇÃO DA NOTIFICAÇÃO

Orgão Autuador	Notificação	Data da Lavratura
SEFISP - SEÇÃO DE FISCALIZAÇÃO DE POSTURAS	001433/2020	16/10/2020

IDENTIFICAÇÃO DO NOTIFICADO

Proprietário	Compromissário
SPE RESIDENCIAL PARQUE DOS IPES II EMPREENDIMENTOS	MARCILENE PEREZ

CNPJ / CPF	Endereço para Correspondência	CEP
14.706.110/0001-88	RUA ANTONIO CASSIM (R 04), 1648, , JD KARINA, MIRASSOL/SP	15137488

IDENTIFICAÇÃO DO IMÓVEL

Logradouro	Telefone	Quadra	Lote
RUA CARLOS ROBERTO DORO (06)		12	18

Bairro	Cadastro	Área do Terreno
PARQUE DOS IPES II	1421120181010000	200,00 m²

FOTOGRAFIA DO IMÓVEL

15/10/2020 11:41:18

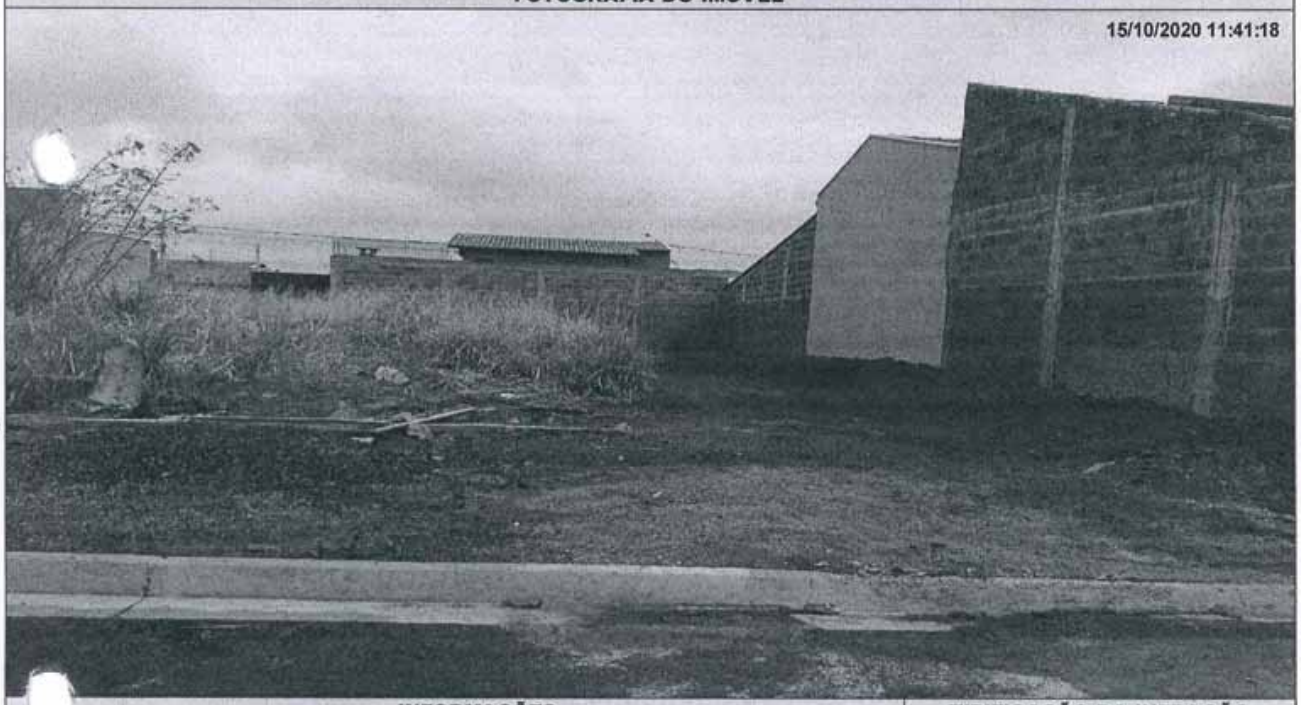

INFORMAÇÕES

- Considera-se limpo, o imóvel que não possua vegetação ou qualquer outro tipo de sujeira sobre sua área, incluindo a calçada.
- Considera-se adequado, o imóvel que possua calçada e muro (com altura mínima de 30 centímetros) nos limites confrontantes com vias ou logradouros públicos.
- É proibida a utilização de fogo e/ou usar qualquer tipo de herbicida para a manutenção do imóvel.
- É proibido jogar lixos, detritos, entulhos ou quaisquer outros tipos de materiais ou objetos oriundos da limpeza de terrenos em logradouros públicos, terrenos baldios, bueiros, valetas de escoamento ou em qualquer outra área não destinada para essa finalidade.
- O não atendimento da presente notificação dentro do prazo estipulado implicará em pena de multa ou outras sanções conforme previsto na legislação municipal
- Independente da aplicação de sanções, em caso de não atendimento da presente notificação a municipalidade poderá efetuar os serviços necessários e cobrará as devidas tarifas do responsável pelo imóvel, conforme disposto na legislação municipal.
- A presente notificação foi lavrada em 02 (duas) vias de igual teor.
- Em caso de dúvidas comparecer à Seção de Fiscalização de Posturas, situada na Praça Dr. Anísio José Moreira, nº 22-90, Centro.

OBSERVAÇÃO

- Atendida a notificação o responsável pelo imóvel deverá, por meio de requerimento de forma escrita, comunicar a Prefeitura.
- O requerimento deverá ser protocolado, pessoalmente ou por representante, na Seção de Fiscalição de Posturas (endereço acima), mediante recolhimento de taxa de vistoria e emolumentos.

TIPIFICAÇÃO DA INFRAÇÃO

Norma

LEI MUNICIPAL 4.297/2020, ART. 1º, I
LEI MUNICIPAL 4.297/2020, ART. 1º, II

SOLICITAÇÃO

Providenciar

LIMPEZA DO IMÓVEL
ADEQUAÇÃO DE CALÇADA / MURETA

PRAZO

Para limpeza do imóvel

07 (SETE) DIAS

Para adequação de calçada / mureta

60 (SESSENTA) DIAS

AGENTE AUTUADOR

Função - Matrícula

FISCAL MUNICIPAL - 105144 0

CIENTIFICAÇÃO

Nome por Extenso

_____

Data

_____/_____/_____

PREFEITURA MUNICIPAL DE MIRASSOL - DTF

NOTIFICAÇÃO

O Agente Autuador abaixo descrito, no uso das atribuições que lhe confere o Decreto Municipal nº 3.198/2002, comunica Vossa Senhoria do cometimento de infração à legislação municipal (Lei Municipal nº 4.297/2020) e estipula prazo para regularização.

IDENTIFICAÇÃO DA NOTIFICAÇÃO

Orgão Autuador	Notificação	Data da Lavratura
SEFISP - SEÇÃO DE FISCALIZAÇÃO DE POSTURAS	001382/2020	25/08/2020

IDENTIFICAÇÃO DO NOTIFICADO

Proprietário	Compromissário
SPE RESIDENCIAL PARQUE DOS IPES II EMPREENDIMENTOS	GERSON DE OLIVEIRA

CNPJ / CPF	Endereço para Correspondência	CEP
14.706.110/0001-88	RUA JALES, 2390, , ELDORADO, SAO JOSE DO RIO PRETO/SP	15043130

IDENTIFICAÇÃO DO IMÓVEL

Logradouro	Telefone	Quadra	Lote
RUA ANIVALDO PRAJO (PROJ 10)	17-991719921	16	03

Bairro	Cadastro	Área do Terreno
PARQUE DOS IPES II	1422160033010000	203,50 m²

FOTOGRAFIA DO IMÓVEL

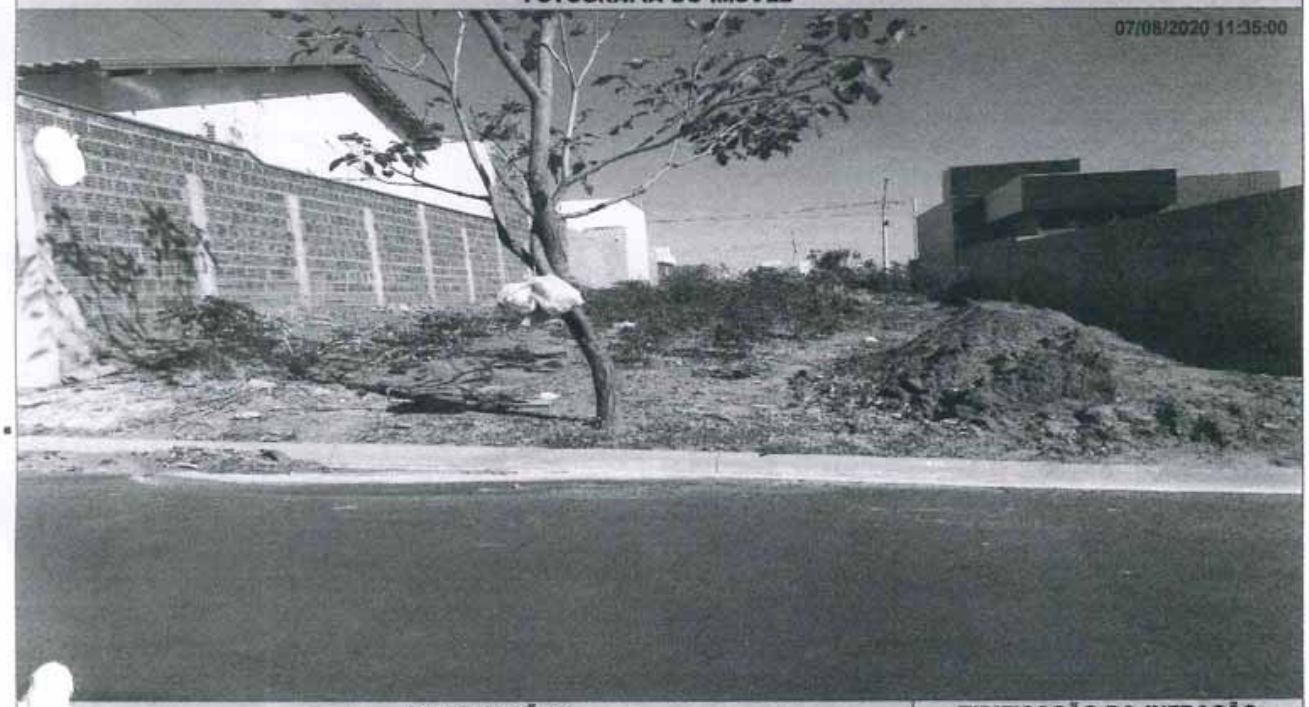

INFORMAÇÕES

- Considera-se limpo, o imóvel que não possua vegetação ou qualquer outro tipo de sujeira sobre sua área, incluindo a calçada.
- Considera-se adequado, o imóvel que possua calçada e muro (com altura mínima de 30 centímetros) nos limites confrontantes com vias ou logradouros públicos.
- É proibida a utilização de fogo e/ou usar qualquer tipo de herbicida para a manutenção do imóvel.
- É proibido jogar lixos, detritos, entulhos ou quaisquer outros tipos de materiais ou objetos oriundos da limpeza de terrenos em logradouros públicos, terrenos baldios, bueiros, valetas de escoamento ou em qualquer outra área não destinada para essa finalidade.
- O não atendimento da presente notificação dentro do prazo estipulado implicará em pena de multa ou outras sanções conforme previsto na legislação municipal
- Independente da aplicação de sanções, em caso de não atendimento da presente notificação a municipalidade poderá efetuar os serviços necessários e cobrará as devidas tarifas do responsável pelo imóvel, conforme disposto na legislação municipal.
- A presente notificação foi lavrada em 02 (duas) vias de igual teor.
- Em caso de dúvidas comparecer à Seção de Fiscalização de Posturas, situada na Praça Dr. Anísio José Moreira, nº 22-90, Centro.

OBSERVAÇÃO

- Atendida a notificação o responsável pelo imóvel deverá, por meio de requerimento de forma escrita, comunicar a Prefeitura.
- O requerimento deverá ser protocolado, pessoalmente ou por representante, na Seção de Fiscalição de Posturas (endereço acima), mediante recolhimento de taxa de vistoria e emolumentos.

TIPIFICAÇÃO DA INFRAÇÃO

Norma

LEI MUNICIPAL 4.297/2020, ART. 1º, I
LEI MUNICIPAL 4.297/2020, ART. 1º, II

SOLICITAÇÃO

Providenciar

LIMPEZA DO IMÓVEL
ADEQUAÇÃO DE CALÇADA / MURETA

PRAZO

Para limpeza do imóvel

07 (SETE) DIAS

Para adequação de calçada / mureta

60 (SESSENTA) DIAS

AGENTE AUTUADOR

Função - Matrícula

FISCAL MUNICIPAL - 105144 0

CIENTIFICAÇÃO

Nome por Extenso

_____

Data

_____/_____/_____

PREFEITURA MUNICIPAL DE MIRASSOL - DTF

NOTIFICAÇÃO

O Agente Autuador abaixo descrito, no uso das atribuições que lhe confere o Decreto Municipal nº 3.198/2002, comunica Vossa Senhoria do cometimento de infração à legislação municipal (Lei Municipal nº 4.297/2020) e estipula prazo para regularização.

IDENTIFICAÇÃO DA NOTIFICAÇÃO

Orgão Autuador	Notificação	Data da Lavratura
SEFISP - SEÇÃO DE FISCALIZAÇÃO DE POSTURAS	001340/2020	21/08/2020

IDENTIFICAÇÃO DO NOTIFICADO

Proprietário	Compromissário
RESIDENCIAL MATHEUS EMPREENDIMENTOS IMOBILIARIOS LTDA.	JOILSON DO CARMO RODRIGUES COSTA

CNPJ / CPF	Endereço para Correspondência	CEP
07.129.631/0001-54	RUA ODERCIO DE SOUZA, 3922, , RECANTO BEIJA FLOR, MIRASSOL/SP	15137370

IDENTIFICAÇÃO DO IMÓVEL

Logradouro	Telefone	Quadra	Lote
RUA JOAO GOMES MATTA FIGUEIREDO		Q	04

Bairro	Cadastro	Área do Terreno
PARQUE RESIDENCIAL PROF. MATHEUS	2043370226010000	200,00 m²

FOTOGRAFIA DO IMÓVEL

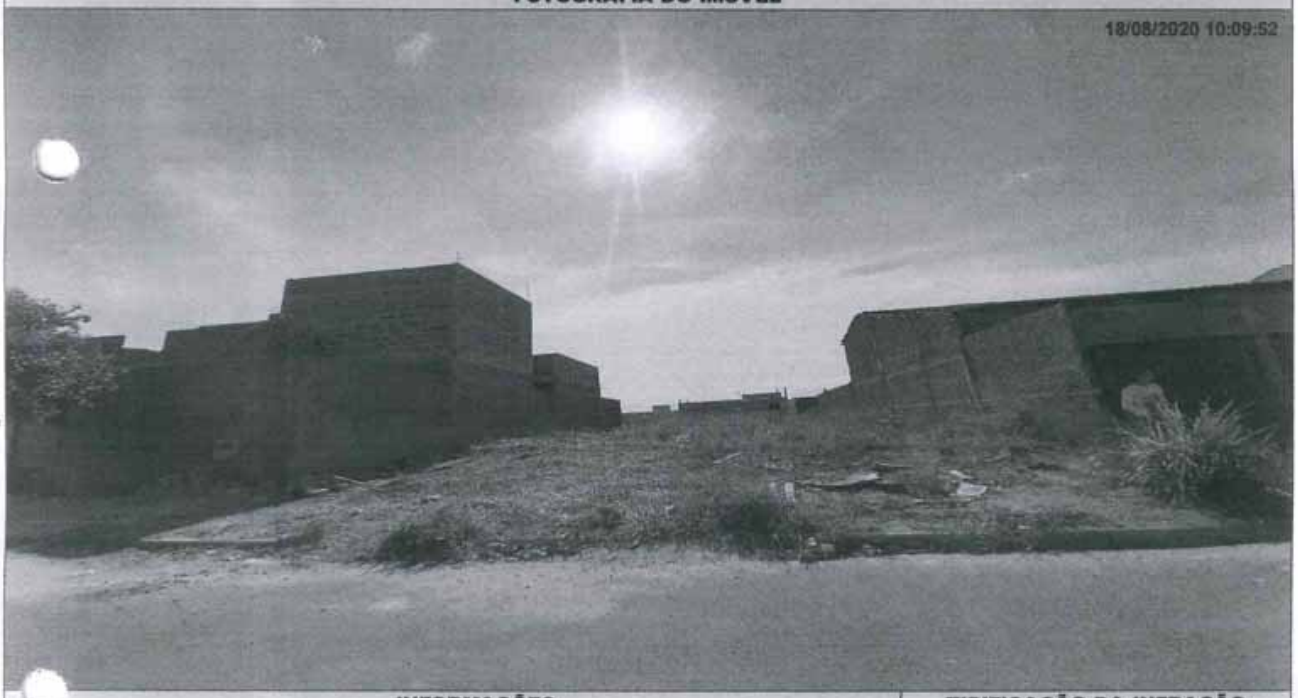

INFORMAÇÕES

- Considera-se limpo, o imóvel que não possua vegetação ou qualquer outro tipo de sujeira sobre sua área, incluindo a calçada.
- Considera-se adequado, o imóvel que possua calçada e muro (com altura mínima de 30 centímetros) nos limites confrontantes com vias ou logradouros públicos.
- É proibida a utilização de fogo e/ou usar qualquer tipo de herbicida para a manutenção do imóvel.
- É proibido jogar lixos, detritos, entulhos ou quaisquer outros tipos de materiais ou objetos oriundos da limpeza de terrenos em logradouros públicos, terrenos baldios, bueiros, valetas de escoamento ou em qualquer outra área não destinada para essa finalidade.
- O não atendimento da presente notificação dentro do prazo estipulado implicará em pena de multa ou outras sanções conforme previsto na legislação municipal
- Independente da aplicação de sanções, em caso de não atendimento da presente notificação a municipalidade poderá efetuar os serviços necessários e cobrará as devidas tarifas do responsável pelo imóvel, conforme disposto na legislação municipal.
- A presente notificação foi lavrada em 02 (duas) vias de igual teor.
- Em caso de dúvidas comparecer à Seção de Fiscalização de Posturas, situada na Praça Dr. Anisio José Moreira, nº 22-90, Centro.

OBSERVAÇÃO

- Atendida a notificação o responsável pelo imóvel deverá, por meio de requerimento de forma escrita, comunicar a Prefeitura.
- O requerimento deverá ser protocolado, pessoalmente ou por representante, na Seção de Fiscalição de Posturas (endereço acima), mediante recolhimento de taxa de vistoria e emolumentos.

TIPIFICAÇÃO DA INFRAÇÃO

Norma

LEI MUNICIPAL 4.297/2020, ART. 1º, I
LEI MUNICIPAL 4.297/2020, ART. 1º, II

SOLICITAÇÃO

Providenciar

LIMPEZA DO IMÓVEL
ADEQUAÇÃO DE CALÇADA / MURETA

PRAZO

Para limpeza do imóvel

07 (SETE) DIAS

Para adequação de calçada / mureta

60 (SESSENTA) DIAS

AGENTE AUTUADOR

Função - Matrícula

FISCAL MUNICIPAL - 101503 6

CIENTIFICAÇÃO

Nome por Extenso	Data
_____	_____/_____/_____

PREFEITURA MUNICIPAL DE MIRASSOL - DTF

NOTIFICAÇÃO

O Agente Autuador abaixo descrito, no uso das atribuições que lhe confere o Decreto Municipal nº 3.198/2002, comunica Vossa Senhoria do cometimento de infração à legislação municipal (Lei Municipal nº 4.297/2020) e estipula prazo para regularização.

IDENTIFICAÇÃO DA NOTIFICAÇÃO

Orgão Autuador	Notificação	Data da Lavratura
SEFISP - SEÇÃO DE FISCALIZAÇÃO DE POSTURAS	001333/2020	21/08/2020

IDENTIFICAÇÃO DO NOTIFICADO

Proprietário	Compromissário
RESIDENCIAL MATHEUS EMPREENDIMENTOS IMOBILIARIOS LTDA.	FELIPE DA SILVA SOARES

CNPJ / CPF	Endereço para Correspondência	CEP
07.129.631/0001-54	RUA MAURO ORIGA (03), 1678, , JD KARINA II, MIRASSOL/SP	15137506

IDENTIFICAÇÃO DO IMÓVEL

Logradouro	Telefone	Quadra	Lote
RUA GERALDO GONCALVES NORONHA (09)		H	17

Bairro	Cadastro	Área do Terreno
PARQUE RESIDENCIAL PROF. MATHEUS	2034170037010000	200,00 m²

FOTOGRAFIA DO IMÓVEL



INFORMAÇÕES

- Considera-se limpo, o imóvel que não possua vegetação ou qualquer outro tipo de sujeira sobre sua área, incluindo a calçada.
- Considera-se adequado, o imóvel que possua calçada e muro (com altura mínima de 30 centímetros) nos limites confrontantes com vias ou logradouros públicos.
- É proibida a utilização de fogo e/ou usar qualquer tipo de herbicida para a manutenção do imóvel.
- É proibido jogar lixos, detritos, entulhos ou quaisquer outros tipos de materiais ou objetos oriundos da limpeza de terrenos em logradouros públicos, terrenos baldios, bueiros, valetas de escoamento ou em qualquer outra área não destinada para essa finalidade.
- O não atendimento da presente notificação dentro do prazo estipulado implicará em pena de multa ou outras sanções conforme previsto na legislação municipal
- Independente da aplicação de sanções, em caso de não atendimento da presente notificação a municipalidade poderá efetuar os serviços necessários e cobrará as devidas tarifas do responsável pelo imóvel, conforme disposto na legislação municipal.
- A presente notificação foi lavrada em 02 (duas) vias de igual teor.
- Em caso de dúvidas comparecer à Seção de Fiscalização de Posturas, situada na Praça Dr. Anísio José Moreira, nº 22-90, Centro.

OBSERVAÇÃO

- Atendida a notificação o responsável pelo imóvel deverá, por meio de requerimento de forma escrita, comunicar a Prefeitura.
- O requerimento deverá ser protocolado, pessoalmente ou por representante, na Seção de Fiscalição de Posturas (endereço acima), mediante recolhimento de taxa de vistoria e emolumentos.

TIPIFICAÇÃO DA INFRAÇÃO

Norma

LEI MUNICIPAL 4.297/2020, ART. 1º, I
LEI MUNICIPAL 4.297/2020, ART. 1º, II

SOLICITAÇÃO

Providenciar

LIMPEZA DO IMÓVEL
ADEQUAÇÃO DE CALÇADA / MURETA

PRAZO

Para limpeza do imóvel

07 (SETE) DIAS

Para adequação de calçada / mureta

60 (SESSENTA) DIAS

AGENTE AUTUADOR

Função - Matrícula

FISCAL MUNICIPAL - 101503 6

CIENTIFICAÇÃO

Nome por Extenso

_____

Data

_____ / _____ / _____

PREFEITURA MUNICIPAL DE MIRASSOL - DTF

NOTIFICAÇÃO

O Agente Autuador abaixo descrito, no uso das atribuições que lhe confere o Decreto Municipal nº 3.198/2002, comunica Vossa Senhoria do cometimento de infração à legislação municipal (Lei Municipal nº 4.297/2020) e estipula prazo para regularização.

IDENTIFICAÇÃO DA NOTIFICAÇÃO

Orgão Autuador	Notificação	Data da Lavratura
SEFISP - SEÇÃO DE FISCALIZAÇÃO DE POSTURAS	001324/2020	21/08/2020

IDENTIFICAÇÃO DO NOTIFICADO

Proprietário	Compromissário
RESIDENCIAL MATHEUS EMPREENDIMENTOS IMOBILIARIOS LTDA.	MARCELO HENRIQUE CONDE

CNPJ / CPF	Endereço para Correspondência	CEP
07.129.631/0001-54	RUA ANTONIO LOPES MOLON, 1868, , PQ JOSE MARIA NAVARRETE, MIRASSOL/SP	15137400

IDENTIFICAÇÃO DO IMÓVEL

Logradouro	Telefone	Quadra	Lote
AV MARGINAL (PQ RES PROF MATHEUS)	981022923	A	01

Bairro	Cadastro	Área do Terreno
PARQUE RESIDENCIAL PROF. MATHEUS	2034100288010000	387,42 m²

FOTOGRAFIA DO IMÓVEL



INFORMAÇÕES

- Considera-se limpo, o imóvel que não possua vegetação ou qualquer outro tipo de sujeira sobre sua área, incluindo a calçada.
- Considera-se adequado, o imóvel que possua calçada e muro (com altura mínima de 30 centímetros) nos limites confrontantes com vias ou logradouros públicos.
- É proibida a utilização de fogo e/ou usar qualquer tipo de herbicida para a manutenção do imóvel.
- É proibido jogar lixos, detritos, entulhos ou quaisquer outros tipos de materiais ou objetos oriundos da limpeza de terrenos em logradouros públicos, terrenos baldios, bueiros, valetas de escoamento ou em qualquer outra área não destinada para essa finalidade.
- O não atendimento da presente notificação dentro do prazo estipulado implicará em pena de multa ou outras sanções conforme previsto na legislação municipal
- Independente da aplicação de sanções, em caso de não atendimento da presente notificação a municipalidade poderá efetuar os serviços necessários e cobrará as devidas tarifas do responsável pelo imóvel, conforme disposto na legislação municipal.
- A presente notificação foi lavrada em 02 (duas) vias de igual teor.
- Em caso de dúvidas comparecer à Seção de Fiscalização de Posturas, situada na Praça Dr. Anísio José Moreira, nº 22-90, Centro.

OBSERVAÇÃO

- Atendida a notificação o responsável pelo imóvel deverá, por meio de requerimento de forma escrita, comunicar a Prefeitura.
- O requerimento deverá ser protocolado, pessoalmente ou por representante, na Seção de Fiscalição de Posturas (endereço acima), mediante recolhimento de taxa de vistoria e emolumentos.

TIPIFICAÇÃO DA INFRAÇÃO

Norma

LEI MUNICIPAL 4.297/2020, ART. 1º, I
LEI MUNICIPAL 4.297/2020, ART. 1º, II

SOLICITAÇÃO

Providenciar

LIMPEZA DO IMÓVEL
ADEQUAÇÃO DE CALÇADA / MURETA

PRAZO

Para limpeza do imóvel

07 (SETE) DIAS

Para adequação de calçada / mureta

60 (SESSENTA) DIAS

AGENTE AUTUADOR

Função - Matrícula

FISCAL MUNICIPAL - 101503 6

CIENTIFICAÇÃO

Nome por Extenso	Data
_____	_____/_____/_____

PREFEITURA MUNICIPAL DE MIRASSOL - DTF

NOTIFICAÇÃO

O Agente Autuador abaixo descrito, no uso das atribuições que lhe confere o Decreto Municipal nº 3.198/2002, comunica Vossa Senhoria do cometimento de infração à legislação municipal (Lei Municipal nº 4.297/2020) e estipula prazo para regularização.

IDENTIFICAÇÃO DA NOTIFICAÇÃO

Orgão Autuador	Notificação	Data da Lavratura
SEFISP - SEÇÃO DE FISCALIZAÇÃO DE POSTURAS	001315/2020	21/08/2020

IDENTIFICAÇÃO DO NOTIFICADO

Proprietário	Compromissário
RESIDENCIAL MATHEUS EMPREENDIMENTOS IMOBILIARIOS LTDA.	ADRIANO URIAS LOPES

CNPJ / CPF	Endereço para Correspondência	CEP
07.129.631/0001-54	R RUBENS GENARI, 1646, LOTEAM VILA VERDE, JD KARINA II, MIRASSOL/SP	15130000

IDENTIFICAÇÃO DO IMÓVEL

Logradouro	Telefone	Quadra	Lote
RUA ANTONIO DIRCEU TANGERINO (12)		M	13

Bairro	Cadastro	Área do Terreno
PARQUE RESIDENCIAL PROF. MATHEUS	2043330099010000	200,00 m²

FOTOGRAFIA DO IMÓVEL

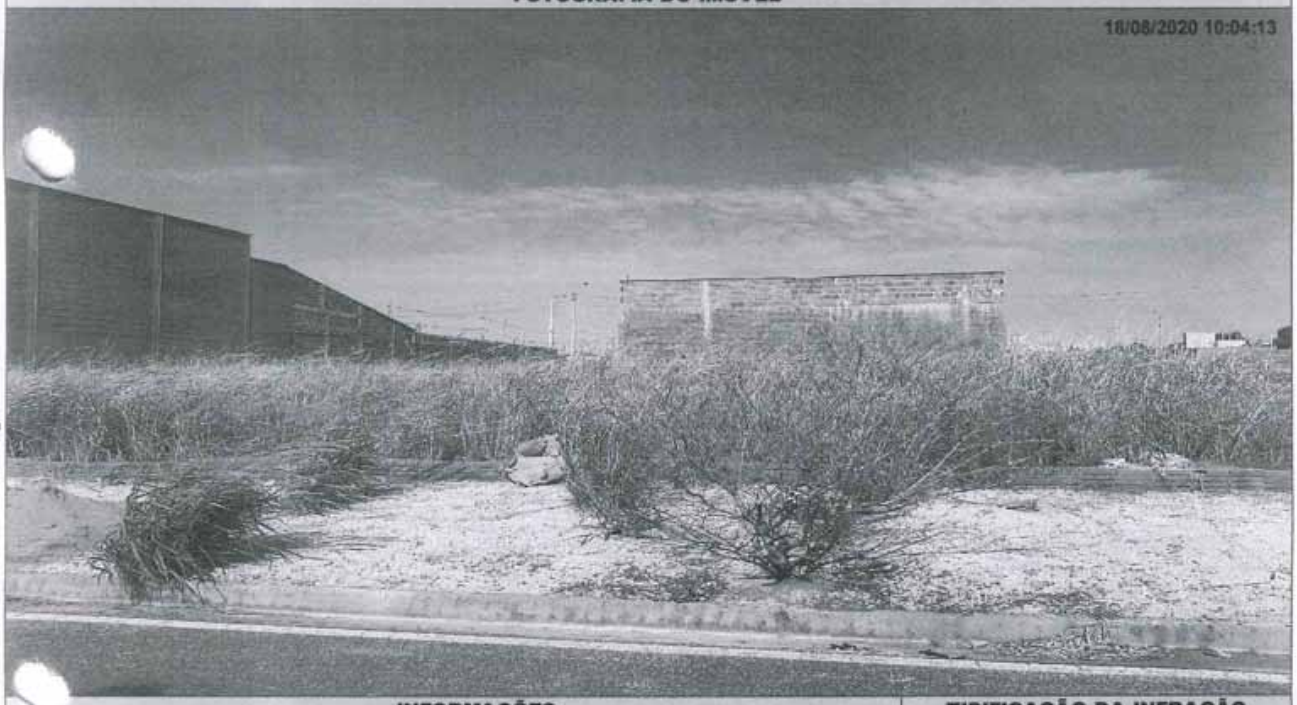

INFORMAÇÕES

- Considera-se limpo, o imóvel que não possua vegetação ou qualquer outro tipo de sujeira sobre sua área, incluindo a calçada.
- Considera-se adequado, o imóvel que possua calçada e muro (com altura mínima de 30 centímetros) nos limites confrontantes com vias ou logradouros públicos.
- É proibida a utilização de fogo e/ou usar qualquer tipo de herbicida para a manutenção do imóvel.
- É proibido jogar lixos, detritos, entulhos ou quaisquer outros tipos de materiais ou objetos oriundos da limpeza de terrenos em logradouros públicos, terrenos baldios, bueiros, valetas de escoamento ou em qualquer outra área não destinada para essa finalidade.
- O não atendimento da presente notificação dentro do prazo estipulado implicará em pena de multa ou outras sanções conforme previsto na legislação municipal
- Independente da aplicação de sanções, em caso de não atendimento da presente notificação a municipalidade poderá efetuar os serviços necessários e cobrará as devidas tarifas do responsável pelo imóvel, conforme disposto na legislação municipal.
- A presente notificação foi lavrada em 02 (duas) vias de igual teor.
- Em caso de dúvidas comparecer à Seção de Fiscalização de Posturas, situada na Praça Dr. Anísio José Moreira, nº 22-90, Centro.

OBSERVAÇÃO

- Atendida a notificação o responsável pelo imóvel deverá, por meio de requerimento de forma escrita, comunicar a Prefeitura.
- O requerimento deverá ser protocolado, pessoalmente ou por representante, na Seção de Fiscalição de Posturas (endereço acima), mediante recolhimento de taxa de vistoria e emolumentos.

TIPIFICAÇÃO DA INFRAÇÃO

Norma
LEI MUNICIPAL 4.297/2020, ART. 1º, I

SOLICITAÇÃO

Providenciar
LIMPEZA DO IMÓVEL

PRAZO

Para limpeza do imóvel
07 (SETE) DIAS

AGENTE AUTUADOR

Função - Matrícula
FISCAL MUNICIPAL - 101503 6

CIENTIFICAÇÃO

Nome por Extenso _____

Data _____/_____/_____

PREFEITURA MUNICIPAL DE MIRASSOL - DTF

NOTIFICAÇÃO

O Agente Autuador abaixo descrito, no uso das atribuições que lhe confere o Decreto Municipal nº 3.198/2002, comunica Vossa Senhoria do cometimento de infração à legislação municipal (Lei Municipal nº 4.297/2020) e estipula prazo para regularização.

IDENTIFICAÇÃO DA NOTIFICAÇÃO

Orgão Autuador	Notificação	Data da Lavratura
SEFISP - SEÇÃO DE FISCALIZAÇÃO DE POSTURAS	001314/2020	21/08/2020

IDENTIFICAÇÃO DO NOTIFICADO

Proprietário	Compromissário
RESIDENCIAL MATHEUS EMPREENDIMENTOS IMOBILIARIOS LTDA.	ADRIANO URIAS LOPES

CNPJ / CPF	Endereço para Correspondência	CEP
07.129.631/0001-54	R RUBENS GENARI, 1646, LOTEAM VILA VERDE, JD KARINA II, MIRASSOL/SP	15130000

IDENTIFICAÇÃO DO IMÓVEL

Logradouro	Telefone	Quadra	Lote
RUA ANTONIO DIRCEU TANGERINO (12)		M	12

Bairro	Cadastro	Área do Terreno
PARQUE RESIDENCIAL PROF. MATHEUS	2043330109010000	200,00 m²

FOTOGRAFIA DO IMÓVEL

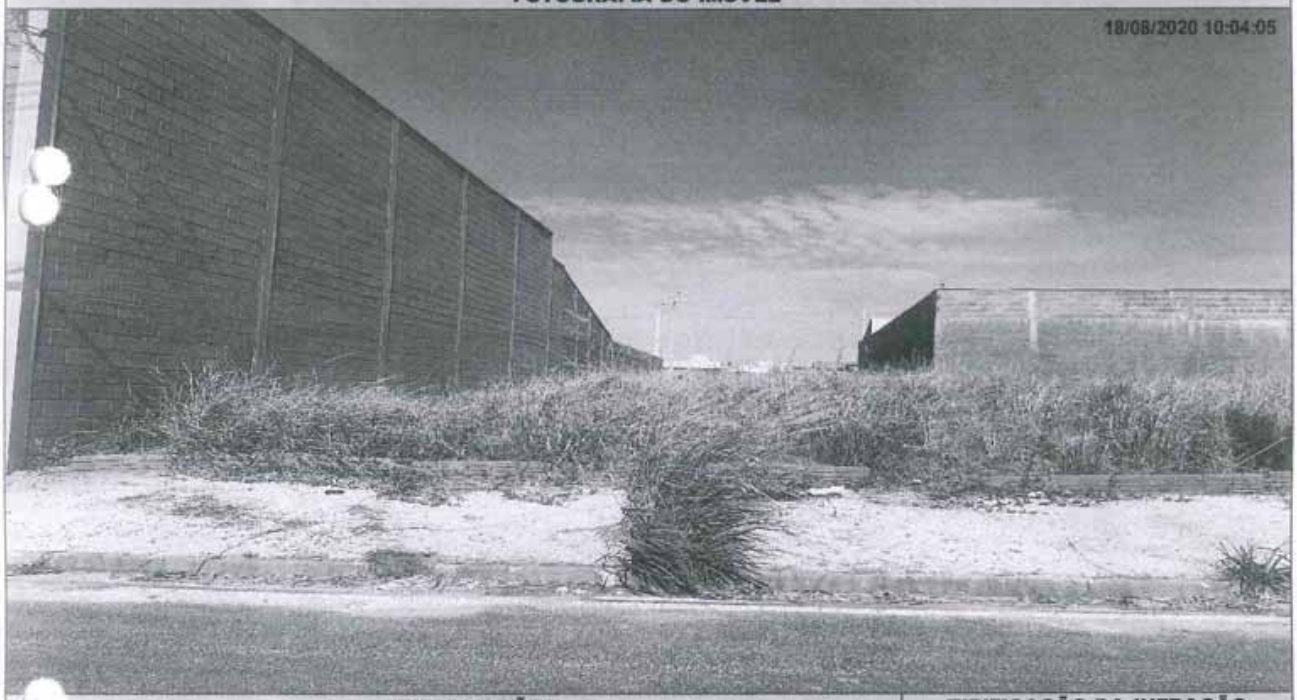

INFORMAÇÕES

Considera-se limpo, o imóvel que não possua vegetação ou qualquer outro tipo de sujeira sobre sua área, incluindo a calçada.

- Considera-se adequado, o imóvel que possua calçada e muro (com altura mínima de 30 centímetros) nos limites confrontantes com vias ou logradouros públicos.
- É proibida a utilização de fogo e/ou usar qualquer tipo de herbicida para a manutenção do imóvel.
- É proibido jogar lixos, detritos, entulhos ou quaisquer outros tipos de materiais ou objetos oriundos da limpeza de terrenos em logradouros públicos, terrenos baldios, bueiros, valetas de escoamento ou em qualquer outra área não destinada para essa finalidade.
- O não atendimento da presente notificação dentro do prazo estipulado implicará em pena de multa ou outras sanções conforme previsto na legislação municipal
- Independente da aplicação de sanções, em caso de não atendimento da presente notificação a municipalidade poderá efetuar os serviços necessários e cobrará as devidas tarifas do responsável pelo imóvel, conforme disposto na legislação municipal.
- A presente notificação foi lavrada em 02 (duas) vias de igual teor.
- Em caso de dúvidas comparecer à Seção de Fiscalização de Posturas, situada na Praça Dr. Anisio José Moreira, nº 22-90, Centro.

OBSERVAÇÃO

- Atendida a notificação o responsável pelo imóvel deverá, por meio de requerimento de forma escrita, comunicar a Prefeitura.
- O requerimento deverá ser protocolado, pessoalmente ou por representante, na Seção de Fiscalição de Posturas (endereço acima), mediante recolhimento de taxa de vistoria e emolumentos.

TIPIFICAÇÃO DA INFRAÇÃO

Norma
LEI MUNICIPAL 4.297/2020, ART. 1º, I

SOLICITAÇÃO

Providenciar
LIMPEZA DO IMÓVEL

PRAZO

Para limpeza do imóvel
07 (SETE) DIAS

AGENTE AUTUADOR

Função - Matrícula
FISCAL MUNICIPAL - 101503 6

CIENTIFICAÇÃO

Nome por Extenso _____

Data _____/_____/_____