Sexta-feira,
04 de outubro de 2013

JORNAL OFICIAL DE ITAPIRA

Ano III - Número 132 - Distribuição Gratuita

OUTUBRO ROSA

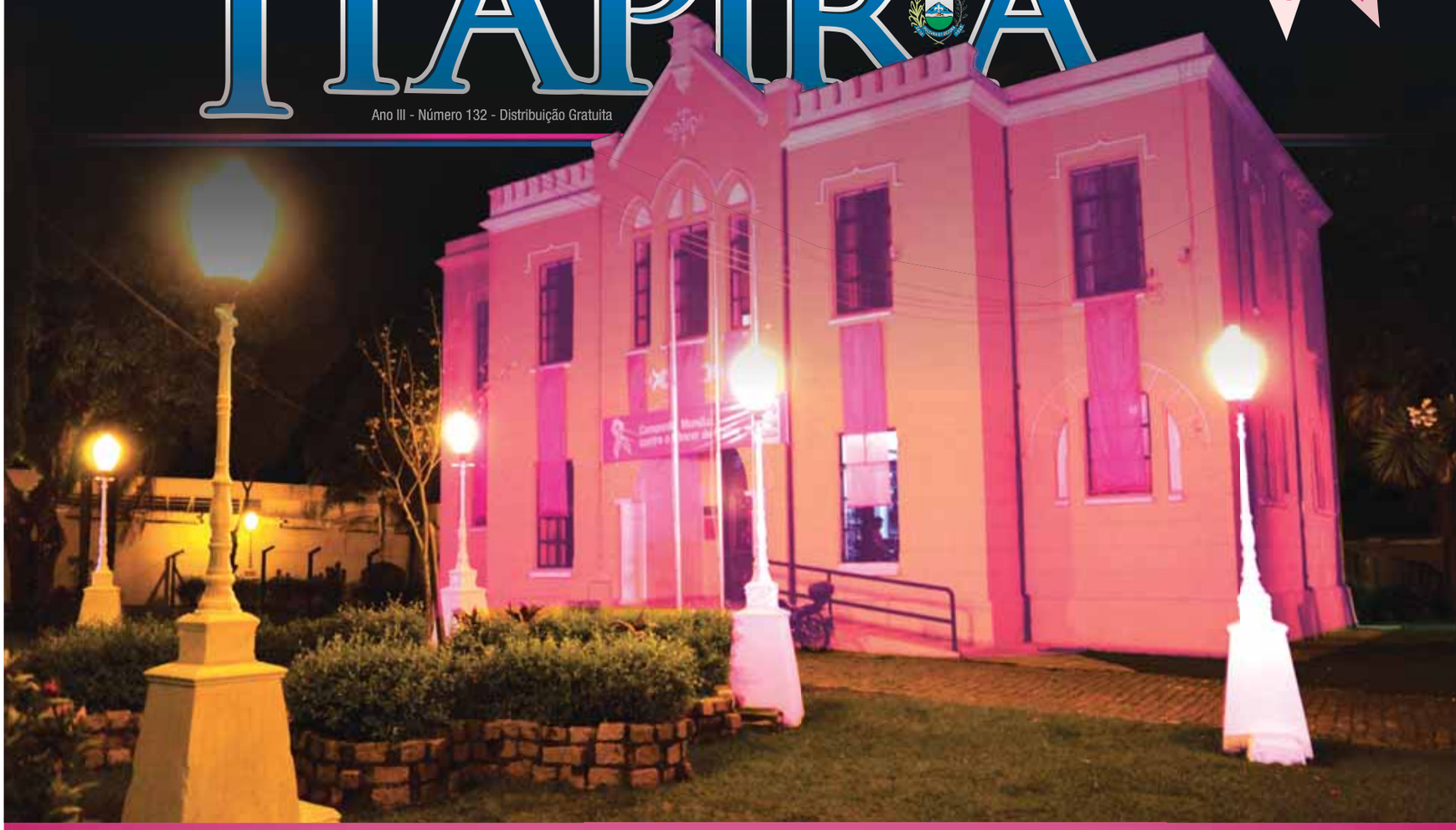

Cor rosa incentiva ações de combate ao câncer de mama

A cor rosa está tomando alguns espaços públicos de Itapira para lembrar, durante este mês, a campanha contra o câncer de mama. A Casa da Cultura "João Torrecillas Filho" é um dos exemplos desta aplicação da cor, com refletores que, no período da noite, evidenciam o rosa na sua fachada.

Palestras e divulgação em toda a cidade através de faixas, cartazes, folhetos e outdoor complementam a campanha. Além disso, nas Unidades Básicas de Saúde/UBS, a importância do auto-exame das mamas está sendo ressaltada, assim como a necessidade de realização de mamografias.

A Secretaria de Saúde de Itapira lembra que o câncer de mama é o segundo tipo mais frequente no mundo e o mais comum entre as mulheres. É grave, mas pode ser curado se for rápida sua detecção. A Secretaria de Saúde informou ainda que no próximo ano será instalado no novo Centro de Especialidades Médicas, que está sendo construído ao lado do Hospital Municipal, o Ambulatório de Câncer de Mama.

Para integrar-se à campanha, o Jornal Oficial de Itapira está circulando, nesta edição, com o evidenciamento da cor rosa em suas páginas coloridas.

PREFEITURA MUNICIPAL DE ITAPIRA

TERMO DE JULGAMENTO DE PROPOSTAS
COMISSÃO PERMANENTE DE LICITAÇÃO
CONCORRÊNCIA PÚBLICA Nº 003/2013

OBJETO: Registro de Preços para contratação de empresa especializada para poda de árvores e recolha dos galhos, Classificando em **1º lugar**, a proposta da empresa: **AMAZONIA AMBIENTAL – CONSERVAÇÃO SERVIÇOS E CONSTRUÇÕES LTDA - EPP**, para o objeto licitado, com o valor total de R$ 440.000,00 (Quatrocentos e quarenta mil reais), em **2º lugar** a proposta da empresa **PAVIMENTADORA E CONSTRUTORA VIASOL LTDA,** com o valor total de R$ 447.500,00(Quatrocentos e quarenta e sete mil e quinhentos reais), em **3º lugar**, a proposta da empresa **DDO CONSTRUÇÕES E CONSERVAÇÕES PAISAGISMO E MANUTENÇÃO LTDA**., com o valor total de R$ 490.000,00 (Quatrocentos e noventa mil reais) e em **4º lugar** a proposta da empresa **CARRARA SERVIÇOS LTDA - EPP,** com o valor total de R$ 510.000,00 (Quinhentos e dez mil reais),
Itapira, 03 de outubro de 2013.

ADOLFO SANTA LÚCCIA JUNIOR
Secretário de Serviços Públicos

SERVIÇO AUTÔNOMO DE ÁGUA E ESGOTOS DE ITAPIRA

EXTRATO DE CONTRATOS

Contrato SAAE n.º 23/13; Contratada: Dinâmica Fábrica de Reservatórios e Equipamentos Ltda EPP. CNPJ: 03.661.408/0001-00; Objeto: fornecimento de equipamento Pipa; Valor: R$ 38.990,00; Vigência: 12 meses; Assinatura: 19/09/13; **Pregão n.º 14/13.**
Contrato SAAE n.º 24/2013; Contratada: Progcon Engenharia Civil Eireli – EPP; CNPJ: 10.888.855/0001-54; **Objeto:** Execução do acabamento final (2ª etapa) da obra civil de ampliação do prédio da sede administrativa do SAAE; Valor: R$ 156.721,12; Prazo para execução: 8 meses;Vigência: 12 meses; Assinatura: 24/09/2013; Licitação: **Tomada de Preços n.º 01/13.**
Contrato SAAE n.º 24/13; Contratada: Altus Sistemas de Automação S.A.; CNPJ: 92.859.974/0001-43; **Objeto:** fornecimento de CLPs e Software (controlador lógico programável para ETA); Valor: R$ 24.384,80; vigência: 12 meses; Assinatura: 20/09/13; **Pregão n.º 15/13.**
Contrato SAAE n.º 25/2013; Contratado: Ciconelo Construções de Materiais para Construção Eirelli-ME; CNPJ: 15.574.088/0001-22; Objeto: reparos diversos de trincas e fundação em uma residência situada à Rua Maranhão nº26, bairro do Cubatão; Valor: R$ 14.200,00; Prazo de execução: 90 dias; Vigência: 12 meses; Assinatura: 25/09/2013; Dispensa de Licitação nos termos do Art. 24, inciso I da Lei 8666/93.

EXPEDIENTE

Prefeitura Municipal de Itapira
Rua João de Moraes, 490 - Centro - CEP: 13970-903
Tel: (019) 3843-9100
e-mail: jornaloficial@itapira.sp.gov.br - site: www.itapira.sp.gov.br
Tiragem: 2.000 exemplares
Impressão: Jornal Cidade de Rio Claro Ltda - CNPJ: 56.373.491/0001-70
Departamento de Comunicação Social da Prefeitura de Itapira
Jornalista responsável: Celso A. Davoli B. de Oliveira - MTB: 21776/90

SERVIÇO AUTÔNOMO DE ÁGUA E ESGOTOS DE ITAPIRA

AVISO DE LICITAÇÃO
Edital n° 22/13, Pregão Presencial nº 19/13

Objeto: aquisição de tubos e conexões hidráulicas com Inspeção. Encerramento (entrega dos envelopes): 16/10/2013 até as 14 horas. Local: Rua Rui Barbosa, 918 – Centro - Itapira-SP. O edital encontra-se disponível no site www.saaeitapira.com.br

ANTONIO AP. SECOLIN
Pregoeiro



PREFEITURA MUNICIPAL DE ITAPIRA
VIGILÂNCIA SANITÁRIA DE ITAPIRA

A Chefe da DIVISÃO DE VIGILÂNCIA SANITÁRIA DE ITAPIRA, Sra. Silvana Fragoli Cypriano, comunica o:

DEFERIMENTO
Protocolo: 2271/2013 Data de Protocolo: 23/09/2013
CEVS: 352260401-865-000083-1-1 Data de Validade: 25/09/2014
Razão Social: ALEXANDRA DE ALMEIDA ZAGO - CPF: 158.634.128-60
Endereço: RUA CARLOS GOMES, 41 - SÃO BENEDITO –ITAPIRA/SP
Resp.Legal e Técnico: ALEXANDRA DE ALMEIDA ZAGO – CPF:158.634.128-60
Defere a Renovação de Licença Funcionamento do Estabelecimento.

DEFERIMENTO
Protocolo: 2224/2013 Data de Protocolo: 12/09/2013
CEVS: 352260401-325-000016-1-9 Data de Validade: 25/09/2014
Razão Social: GISELE ZANQUETA PERES - ME – CNPJ: 13.461.146/0001-86
Endereço: RUA RUI BARBOSA, 609 - SALA 04 - CENTRO – ITAPIRA/SP
Resp.Legal e Técnico: GISELE ZANQUETA PERES - CPF:120.724.448-10
Defere o Cadastro/Licença Funcionamento Inicial do Estabelecimento.

DEFERIMENTO
Protocolo: 2077/2013 Data de Protocolo: 23/08/2013
CEVS: 352260401-211-000001-1-6 Data de Validade: 27/09/2014
Razão Social: CRISTÁLIA PRODUTOS QUÍMICOS FARMACÊUTICOS LTDA
Atividade: FABRICAÇÃO DE PRODUTOS FARMOQUÍMICOS
CNPJ: 44.734.671/0001-51
Endereço: ROD ITAPIRA-LINDOIA, S/N KM 14 - PONTE PRETA – ITAPIRA/SP
Resp. Legal: CHESMAN STOLF CAVALLARO - CPF: 184.223.318-10
Resp. Técnico: ANTONIO CARLOS FONSECA TEIXEIRA - CPF: 958.463.607-34
Defere a Renovação de Licença Funcionamento do Estabelecimento.

DEFERIMENTO
Protocolo: 2179/2013 Data de Protocolo: 04/09/2013
CEVS: 352260401-863-000238-1-7 Data de Validade: 01/10/2014
Razão Social: CRISTÁLIA PRODUTOS QUÍMICOS FARMACÊUTICOS LTDA
Atividade: UNIDADE AMBULATORIAL
CNPJ: 44.734.671/0004-02 (002)
Endereço: AVENIDA PAOLETTI, 363 - NOVA ITAPIRA - ITAPIRA /SP
Resp. Legal: CHESMAN STOLF CAVALLARO - CPF: 184. 223.318-10
Resp. Técnico: PAULO ROBERTO G. SAMPAIO - CPF: 048.172.758-20
Resp. Técnico Substituto: CARLA TALITA PALERMO ELOI – CPF: 215.385.008-84
Defere a Renovação de Licença Funcionamento do Estabelecimento.

DEFERIMENTO
Protocolo: 2178/2013 Data de Protocolo: 04/09/2013
CEVS: 352260401-863-000237-1-0 Data de Validade: 01/10/2014
Razão Social: CRISTÁLIA PRODUTOS QUÍMICOS FARMACÊUTICOS LTDA
CNPJ: 44734671000151003
Atividade: UNIDADE AMBULATORIAL
Endereço: RODOVIA SP 147 - KM 14, S/N - PONTE PRETA – ITAPIRA/SP
Resp. Legal: CHESMAN STOLF CAVALLARO - CPF: 184.223.318-10
Resp. Técnico: PAULO ROBERTO G. SAMPAIO - CPF: 048.172.758-20
Resp. Técnico Substituto: CARLA TALITA PALERMO ELOI – CPF: 215.385.008-84
Defere a Renovação de Licença Funcionamento do Estabelecimento.

DEFERIMENTO
Protocolo: 915/2013 Data de Protocolo: 18/03/2013
CEVS: 352260401-477-000056-1-4 Data de Validade: 27/09/2014
Razão Social: ATACADO E COMÉRCIO DE MEDICAMENTOS AYMORÉ LTDA
CNPJ: 96.681.861/0010-42
Endereço: PRAÇA BERNARDINO DE CAMPOS, 176 - CENTRO – ITAPIRA/SP
Resp. Legal: PAULO ARMANDO KUTKIEWICZ - CPF: 066.902.700-68
Resp. Técnico: JULIANO ORCINI - CPF: 295.196.368-89
Resp. Técnico Substituto: NADEJE CAMARGO DE ARAÚJO - CPF: 061.882.038-80
Resp. Técnico Substituto: MONICA REGINA DE ABREU - CPF: 152.505.078-83
Resp. Técnico Substituto: SHAMIR DONATTI MOISES - CPF: 327.098.598-31
Defere a Renovação de Licença Funcionamento do Estabelecimento.

DEFERIMENTO
Protocolo: 1948/2013 Data de Protocolo: 30/07/2013
CEVS: 352260401-477-000018-1-3 Data de Validade: 01/10/2014
Razão Social: DROGARIA J. G. DE ITAPIRA LTDA ME - CNPJ: 04.179.089/0001-56
Endereço: RUA JOSÉ CAIROS DE FREITAS, 311 - PENHA DO RIO DO PEIXE – ITAPIRA/SP Resp. Legal: CLÁUDIA DA CONCEICAO G. GUIRALDELLI - CPF: 079.689.418-30
Resp. Técnico: RAFAEL JOSÉ PEDRÃO - CPF: 304.611.218-16
Resp. Técnico Substituto: ANA PAULA DE FREITAS – CPF: 252.630.498-97
Defere a Renovação de Licença Funcionamento do Estabelecimento.

AUTO DE INFRAÇÃO
Protocolo: 2334/2013 Data de Protocolo: 02/10/2013
Resp. Legal: Maria de Lourdes Levatti Piva – CPF: 042.674.518-34
Resp. Técnico: Ricardo Passarella Neto – CPF: 068.713.188-01
Razão Social: IRMANDADE DA SANTA CASA DE MISERICÓRDIA DE ITAPIRA
Endereço: PRAÇA CORONEL SOUZA FERREIRA, 32 – CENTRO - ITAPIRA/SP
A Agente de Saneamento da DIVISÃO DE VIGILÂNCIA SANITÁRIA, no uso de suas atribuições, lavrou o AUTO DE INFRAÇÃO nº 0636, Série A, datado em 02/10/2013, que os Responsáveis supracitados incorreram em infração conforme disposto no Artigo 122, Inciso VIII da Lei 10.083 de 23/09/1998.

PREFEITURA MUNICIPAL DE ITAPIRA

EDITAL DE CONVOCAÇÃO

Pelo presente, convocamos os candidatos abaixo relacionados, aprovados em concurso público, para assumirem as respectivas vagas dos cargos públicos especificados, no prazo de 03 (três) dias contados da data da publicação deste:

CANDIDATO À VAGA	RG Nº	CARGO	CONCURSO PORTARIA HOMOLOGAÇÃO
Shirley Cristina Cesaroni	44.142.212-3	AA VII – Técnico de Raio X	244/2010
Daiana Natalia Lourenção	42.385.790-3	Prof. Adj. de Ensino Fundamental	245/2010
Silvia Elaine Mitestainer	24.500.769-6	Prof. Adj. de Ensino Fundamental	245/2010
Rosicleire Scudeler Cigagna	23.380,442-0	Prof. Adj. de Ensino Fundamental	244/2010
Flavia Cristina Monteiro da Cruz	33.065.155-9	AS I – Agente Com. de Saúde	812/2013
Franciele Andreza Mariano	41.678.280-2	AS I – Agente Com. de Saúde	812/2013
Marlene de Melo	19.312.053	AA VI – Técnico de Enfermagem	244/2010
Flavio Rodrigues Gonçales	30.853.363-X	AS X – Motorista de Ambulância	309/2010
Adriana Borges Rossi	22.676.633-0	Prof. de Educação Infantil II	490/2013
Sonia Ap de Almeida Invernizzi	15.590.813-3	AA VI – Técnico de Enfermagem	244/2010
Marcelo Pedro de Almeida	34.383.658-0	Gestor Publico IV - Enfermeiro	243/2011
Marcos Antonio de Lima	24.383.729-X	AA VI – Técnico de Enfermagem	244/2010
Raquel Correia Melo	43.721.356-0	AA VI – Técnico de Enfermagem	244/2010
Adriana Caetano Rizzi	26.110.054-3	AA VI – Técnico de Enfermagem	244/2010
Nicelia Alves do Nascimento	72.404.191-5	AA VI – Técnico de Enfermagem	244/2010
Ana Cecilia Aldigheri Odagma	33.507.585	AA VI – Técnico de Enfermagem	244/2010
Tiago Aparecido Camilo	43.071.749-0	AA VII- Técnico de Laboratório	244/2010
Renata dos Santos B R Woloszynek	40.981.598-6	GP IV - Biomedico	244/2010
Artur Melo Fernandes Filho	25.232.323-3	GP X – Medico	244/2010

Caso os (as) candidato (as) não assumam os referidos cargos públicos, no prazo acima referido, PERDERÃO O DIREITO À VAGA, ficando a Prefeitura no direito de convocar o próximo (a) aprovado (a).

Departamento de Pessoal da Prefeitura Municipal de Itapira, em 03 de outubro de 2013.

PREFEITURA MUNICIPAL DE ITAPIRA

HOMOLOGAÇÃO E ADJUDICAÇÃO

Concorrência Pública nº 006/2013

Objeto: Contratação de empresa especializada, com fornecimento de equipamento, materiais e mão de obra para reforma do 3º Pavimento e Cozinha do Hospital Municipal de Itapira - SP

Em face dos elementos constantes no presente processo e ao disposto no art. 1° do Decreto Municipal nº 077, de 17 de Junho de 2.005, com fulcro no art. 43, Inciso VI da Lei Federal nº 8.666/93 e posteriores alterações, resolvo:

HOMOLOGAR a licitação referente à contratação de empresa especializada, com fornecimento de equipamento, materiais e mão de obra para reforma do 3º Pavimento e Cozinha do Hospital Municipal nesta Cidade.

ADJUDICAR seu objeto à empresa abaixo relacionada com seu respectivo valor global:

- ALMEIDA SAPATA ENGENHARIA E CONSTRUÇÕES LTDA, para o objeto no valor global de R$ 2.193.986,60 (dois milhões, cento e noventa e três mil, novecentos e oitenta e seis reais e sessenta centavos).

Publique-se na forma da Lei, encaminhe-se:

1. à Seção de Licitações e Contratos para a lavratura do Contrato e solicitação de empenho.
2. à Secretaria de Planejamento e Obras.

Itapira, 03 de Outubro de 2013.

JOSÉ ARMANDO MANTUAN
Secretário de Planejamento Urbano e Obras

PREFEITURA MUNICIPAL DE ITAPIRA

SECRETARIA DE ADMINISTRAÇÃO

PROCESSO SELETIVO Nº.01/2013 - ESTAGIÁRIOS
EDITAL DE CONVOCAÇÃO

Fica o estagiário abaixo, convocado para comparecer até o dia **11** de **outubro (sexta-feira**), das **08:00** às **11:00** e das **13:00** às **16:00** horas, na **Prefeitura Municipal** de Itapira - **Setor de Serviços Administrativos**, sita à Rua João de Moraes, 490, centro, na cidade Itapira-SP, para preenchimento da Autorização de Elaboração de Acordo de Cooperação e Termo de Compromisso de Estágio, com data prevista para o início no Estágio, a partir de 16 de outubro de 2013.

ENGENHARIA CIVIL

2º	RAIF RICCIOTTI MARTINI

Itapira, em 01 de outubro de 2013

Comissão Especial de Coordenação e Acompanhamento



VAGAS DO PAT ITAPIRA

O PAT SELECIONA 76 VAGAS

- AJUDANTE GERAL EM CONSTRUÇÃO CIVIL -13
- AJUSTADOR MECÂNICO
- ARMADOR EM CONSTRUÇÃO CIVIL - 04
- AUXILIAR DE COZINHA
- AUXILIAR DE PRODUÇÃO- PNE
- BALCONISTA DE PADARIA (INFORMÁTICA)
- CARPINTEIRO EM CONSTRUÇÃO CIVIL – 04
- CONFERENTE (ENSINO MÉDIO, EXPERIÊNCIA)
- COSTUREIRA (EXP MAQ RETA, OVERLOC, GALONEIRA)
- COSTUREIRA (EXP MÁQUINA RETA)
- COSTUREIRA (ROUPAS FINAS)
- DOMÉSTICA (COM REF)
- ENCARREGADO DE EXPEDIÇÃO (EXPÊRIENCIA)
- ESTAMPARIA - SERIGRAFIA (ESTAMPA EM TECIDO)
- MECÂNICO (MEC. EMPILHADEIRA, ENSINO MÉDIO, HAB. B)
- MECÂNICO MANUTENÇÃO (ENS MÉDIO)
- MECÂNICO MANUTENÇÃO (EXP SOLDA)
- MOTORISTA (HABILITAÇÃO D/E)
- MOTORISTA CAMINHÃO (HAB. D) - 01
- OPERADOR DE CAIXA (INFORMÁTICA)
- OPERADOR DE RETRO ESCAVADEIRA CONSTRUÇÃO CIVIL - 01
- OPERADOR E PROGRAMADOR DE CENTRO DE USINAGEM
- PEDREIRO EM CONSTRUÇÃO CIVIL - 05
- PINTOR RESIDENCIAL E INDUSTRIAL
- REPOSITOR
- REPOSITOR (COM HAB. A/B)
- SERRALHEIRO (ENSINO MÉDIO COMPLETO)
- SERVIÇOS GERAIS
- SERVIÇOS GERAIS (MARCENARIA E SERRALHERIA)
- SOLDADOR MIG
- SOLDADOR MIG E MAG (ENSINO FUND)
- TÉCNICO EM PANIFICAÇÃO (EXPERIÊNCIA DE PADEIRO, ENSINO MÉDIO)
- VENDEDOR AMBULANTE
- VENDEDOR INTERNO

Os interessados devem comparecer ao PAT munidos de RG, CPF e Carteira de Trabalho das 08:00 às 16:30. Endereço: Rua Vitório Coppos,122 – São Benedito (AS VAGAS PODEM SER PREENCHIDAS SEM PRÉVIO AVISO)



O PAT também emite Carteira de Trabalho dá entrada no requerimento do Seguro Desemprego.

PREFEITURA MUNICIPAL DE ITAPIRA
SECRETARIA DE RECURSOS MATERIAIS

PREGÃO PRESENCIAL Nº 072/2013

OBJETO: Contratação de empresa especializada para prestação de serviços de limpeza preventiva de bocas de lobo e tubulação pluvial.
ABERTURA: 21 de outubro de 2013, às 09 horas.
Itapira, 03 de outubro de 2013.

NELSON JOSÉ CONSORTI FELIX
Pregoeiro

PREGÃO PRESENCIAL Nº073/2013

OBJETO: Contratação de empresa especializada para prestação de serviços de manutenção e conservação de logradouros públicos.
ABERTURA: 21 de outubro de 2013, às 15 horas.
Itapira, 03 de outubro de 2013.

NELSON JOSÉ CONSORTI FELIX
Pregoeiro

CREDENCIAMENTO Nº 001/2013

OBJETO: Credenciamento de Instituições Financeiras, empresas ou correspondentes bancários interessados no recolhimento de tributos e demais Receitas Públicas municipais.
INÍCIO DO CREDENCIAMENTO: 21 outubro de 2013, das 9 horas às 11h30 e das 13h30 às 17 horas, de segunda a sexta-feira.
As inscrições poderão ser feitas a qualquer tempo, junto ao Protocolo Geral Municipal, localizado na rua João de Moraes, nº. 490 – Centro, Itapira – SP.
Prazo de validade: 12 (doze meses)
A integra do Edital poderá ser visualizada no site www.itapira.sp.gov.br – "Licitações".
Itapira, 03 de outubro de 2013.

ROSEMARY TRAFANI
Secretária de Recursos Materiais

Concursos, Serviços
Endereços públicos e mais
Acesse
www.itapira.sp.gov.br

PREFEITURA MUNICIPAL DE ITAPIRA
DECRETO Nº 156, DE 02 DE OUTUBRO DE 2013

"Altera membro da Comissão Municipal de Emprego de Itapira"

JOSÉ NATALINO PAGANINI, Prefeito Municipal de Itapira, no uso de suas atribuições legais; e considerando os termos do Decreto Municipal nº 035-A/1997, alterado pelos Decretos nº 05/2005 e nº 24/2006; e

CONSIDERANDO os termos do Ofício CRC nº 57/2013, do Centro Regional de Campinas, da Secretaria de Estado do Emprego e Relações do Trabalho;

D E C R E T A :

Art. 1º) O Membro Conselheiro titular da Secretaria de Estado do Emprego e Relações do Trabalho, designado para compor a Comissão Municipal de Emprego do Município de Itapira através do Decreto nº 112, de 10 de julho de 2013, passa a ser a Sra. ANA PAULA MARQUES FERREIRA BRUNETTI, RG nº 24.414.914-8.

Art. 2º) Este Decreto entra em vigor na data da sua publicação, revogadas as disposições em contrário.

PREFEITURA MUNICIPAL DE ITAPIRA, em 02 de outubro de 2013.

JOSÉ NATALINO PAGANINI
PREFEITO MUNICIPAL

Registrado em livro próprio na Divisão de Atos Oficiais da Secretaria de Governo e afixado no Quadro de Editais do Paço Municipal na data supra.

DANIELA RODRIGUES OLIVEIRA
CHEFE DE ATOS OFICIAIS

Informações e Utilidade Pública
www.facebook.com/PrefeituradeItapira
ACESSE E CURTA!


PREFEITURA MUNICIPAL DE ITAPIRA

DECRETO Nº 154, DE 02 DE OUTUBRO DE 2013

"Autoriza a abertura de crédito adicional suplementar no valor de R$ 150.000,00 no SAAE"

JOSÉ NATALINO PAGANINI, Prefeito Municipal de Itapira, no uso de suas atribuições legais,

DECRETA:

Art. 1º) Fica o SAAE (Serviço Autônomo de Água e Esgoto de Itapira), nos termos do inciso I do artigo 4º da Lei nº 4.997, de 18 de dezembro de 2012, autorizado a abrir na Contabilidade um crédito adicional no valor de **R$ 150.000,00 (cento e cinquenta mil reais)**, suplementar às seguintes dotações do orçamento vigente:

040501		**SEÇÃO DE OPERAÇÃO E MANUTENÇÃO**		
1751238		SANEAMENTO AMBIENTAL		
2108		Manutenção da Seção de Operação e Manutenção		
339036	04	OUTROS SERVIÇOS DE TERCEIROS – PESSOA FÍSICA	R$	15.000,00
040501		**SEÇÃO DE OPERAÇÃO E MANUTENÇÃO**		
1751238		SANEAMENTO AMBIENTAL		
2108		Manutenção da Seção de Operação e Manutenção		
339039	04	OUTROS SERVIÇOS DE TERCEIROS – PESSOA JURÍDICA	R$	135.000,00
TOTAL GERAL			**R$**	**150.000,00**

Art. 2º) A cobertura do crédito adicional suplementar a que se refere o artigo anterior se fará através da anulação parcial das seguintes dotações orçamentárias:

040301		**SETOR DE ADMINISTRAÇÃO**		
1712238		SANEAMENTO AMBIENTAL		
2097		Manutenção do Setor de Administração		
449051	04	OBRAS E INSTALAÇÕES	R$	50.000,00
040501		**SEÇÃO DE OPERAÇÃO E MANUTENÇÃO**		
1751238		SANEAMENTO AMBIENTAL		
1119		Obras e Instalações de Saneamento Básico Urbano em Geral		
449051	04	OBRAS E INSTALAÇÕES	R$	100.000,00
TOTAL GERAL			**R$**	**150.000,00**

Art. 3º) Fica modificado o Plano Plurianual – PPA 2010/2013, nos moldes e naquilo que for pertinente, conforme descrito no artigo 1º e 2º deste Decreto.

Art. 4º) Ficam alteradas as Diretrizes Orçamentárias – LDO do exercício de 2013, nos mesmos moldes e naquilo que for pertinente, conforme descrito no artigo 1º e 2º deste Decreto.

Art. 5º) Este Decreto entrará em vigor na data de sua publicação, revogadas as disposições em contrário.

PREFEITURA MUNICIPAL DE ITAPIRA, em 02 de outubro de 2013.

JOSÉ NATALINO PAGANINI
PREFEITO MUNICIPAL

Registrado em livro próprio na Divisão de Atos Oficiais e afixado no Quadro de Editais na data supra.

DANIELA RODRIGUES OLIVEIRA
CHEFE DE ATOS OFICIAIS

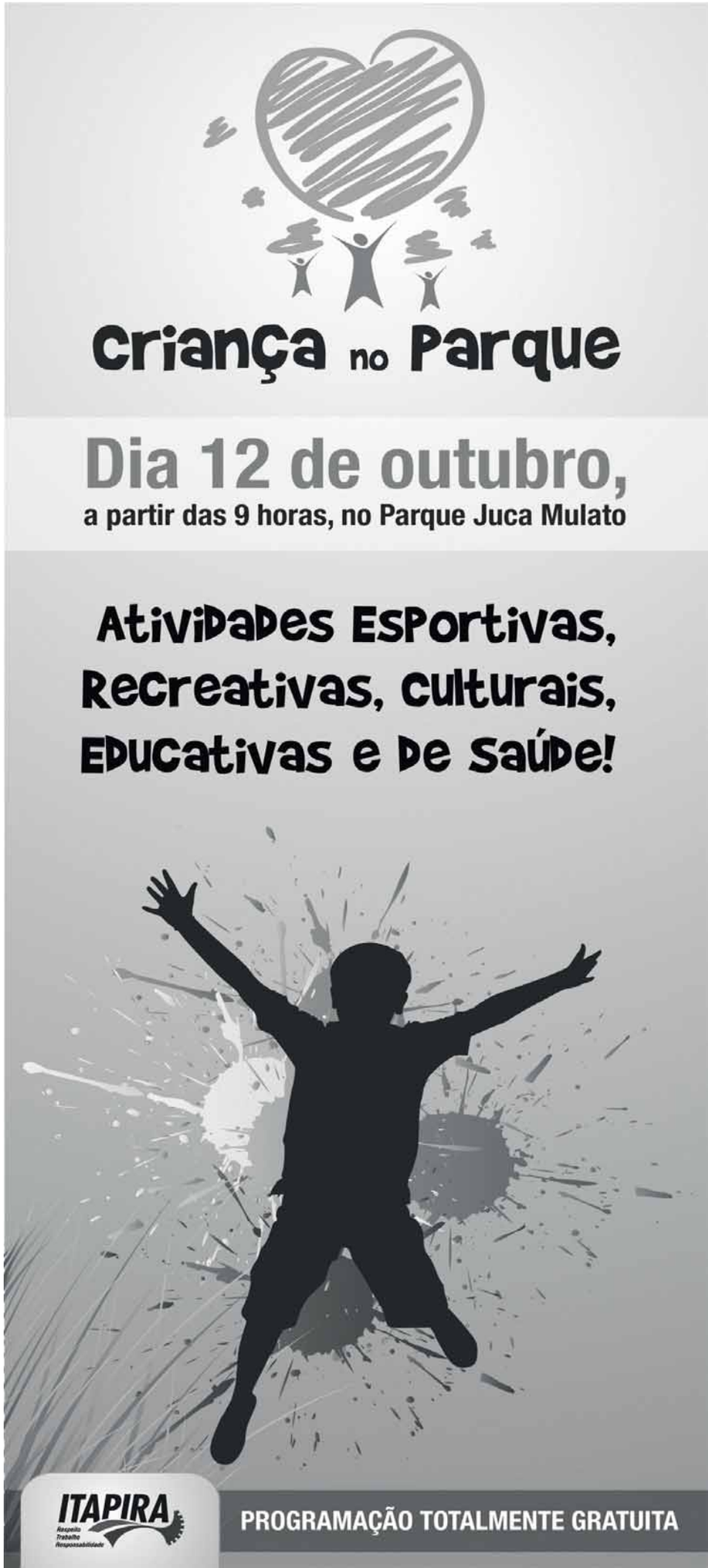

PREFEITURA MUNICIPAL DE ITAPIRA

DECRETO Nº 157, DE 02 DE OUTUBRO DE 2013

"Altera membro do Conselho Municipal de Proteção aos Animais"

JOSÉ NATALINO PAGANINI, Prefeito Municipal de Itapira, no uso de suas atribuições legais; e considerando os termos da Lei Municipal nº 5.055, de 09 de abril de 2013; e considerando os termos do Ofício da UIPA, datado de 26/09/2013;

D E C R E T A :

Art. 1º) Os membros Alex Avancini e Eric Vergueiro Figueiredo Simões, representantes da Sociedade Civil, designados para comporem o Conselho Municipal de Proteção aos Animais através do Decreto nº 133, de 16 de agosto de 2013, passam a ser substituídos pelos seguintes membros:

Titular	*Suplente*
FERNANDO ALEX SANTOS DE SALES	OSMAR ANÍZIO SIMÕES JÚNIOR

Art. 2º) Este Decreto entra em vigor na data da sua publicação, revogadas as disposições em contrário.

PREFEITURA MUNICIPAL DE ITAPIRA, em 02 de outubro de 2013.

JOSÉ NATALINO PAGANINI
PREFEITO MUNICIPAL

Registrado em livro próprio na Divisão de Atos Oficiais da Secretaria de Governo e afixado no Quadro de Editais do Paço Municipal na data supra.

DANIELA RODRIGUES OLIVEIRA
CHEFE DE ATOS OFICIAIS

PREFEITURA MUNICIPAL DE ITAPIRA

RELATÓRIO (TRIMESTRAL) DE ATIVIDADES DA CORREGEDORIA E OUVIDORIA DA GUARDA CIVIL MUNICIPAL DE ITAPIRA

Ofício COGCM nº 26/2013

Atendendo ao que dispõe o artigo 2º, "b", VI, da Lei nº 4.207/08, a Corregedoria e Ouvidoria da Guarda Civil Municipal de Itapira, divulga o seu relatório trimestral de atividades.

No último trimestre foram recebidas 04 (QUATRO) reclamações, que deram origem a 04 (QUATRO) processos da Corregedoria e Ouvidoria da Guarda Civil Municipal de Itapira.

Itapira, 02 de outubro de 2013.

Elaine dos Santos
Corregedora e Ouvidora da Guarda Civil Municipal de Itapira

SERVIÇO AUTÔNOMO DE ÁGUA E ESGOTOS DE ITAPIRA

EDITAL DE CONVOCAÇÃO

Pelo presente, convocamos os candidatos abaixo relacionados, aprovados em concurso público, para assumirem as respectivas vagas dos cargos públicos que especifica, no prazo de 03 (três) dias contados da data da publicação deste:

CANDIDATO À VAGA	RG Nº	CARGO	CONCURSO PORTARIA HOMOLOGAÇÃO
Anuel Flaustino dos Santos	18.329.986	Encanador/Manilheiro	0032/2012
Ramon da Costa Silva	42.111.689-4	Encanador/Manilheiro	0032/2012
Diego Carmona Ortiz	41.225.045-7	Encanador/Manilheiro	0032/2012
Fernando Luis Machado	32.761.348	Encanador/Manilheiro	0032/2012

Caso os (as) candidatos (as) não assumam os referidos cargos públicos, no prazo acima referido, **PERDERÃO O DIREITO À VAGA**, ficando o SAAE no direito de convocar o próximo (a) aprovado (a).

Departamento de Pessoal do Serviço Autônomo de Água e Esgotos de Itapira, em 03 de outubro de 2013.

JOSÉ ARMANDO MANTUAN
PRESIDENTE DO SAAE



PREFEITURA MUNICIPAL DE ITAPIRA

DECRETO Nº 159, DE 03 DE OUTUBRO DE 2013

"Estabelece preço e condições para uso de solo no Parque Juca Mulato, para o período que especifica e dá outras providências."

JOSÉ NATALINO PAGANINI, Prefeito Municipal de Itapira, no uso de suas atribuições legais, e nos termos do artigo 4º do Código Tributário Municipal;

D E C R E T A :

Art. 1º) Fica estabelecido o preço de R$ 10,00/m^2/dia (dez reais o metro quadrado por dia), para ocupação do solo no Parque Juca Mulato, no dia 12 de outubro de 2013, durante a realização das festividades alusivas ao Dia da Criança.

Parágrafo único - O valor a que se refere este artigo será recolhido aos cofres públicos, até dia 11 de outubro do ano corrente, em guia própria destinada ao Fundo Municipal de Cultura de Itapira, nos termos do inc. X do art. 2º da Lei nº 3.789/05.

Art. 2º) No perímetro do Parque Juca Mulato serão destinados 10 (dez) espaços para *trailers* e barracas itinerantes, que funcionarão o dia todo.

Parágrafo único - As barracas e *trailers* deverão ser desmontados após o evento.

Art. 3º) Os interessados em explorar esses espaços deverão requerer até o dia 11 de outubro de 2013, na Divisão de Protocolo da Prefeitura Municipal de Itapira.

Parágrafo único - Se porventura o número de requerimentos for maior que o de espaços para barracas ou *trailers*, respeitar-se-á a ordem cronológica do respectivo protocolo.

Art. 4º) Este decreto entrará em vigor na data de sua publicação, revogadas as disposições em contrário.

PREFEITURA MUNICIPAL DE ITAPIRA, em 03 de outubro de 2013.

JOSÉ NATALINO PAGANINI
PREFEITO MUNICIPAL

Registrado em livro próprio na Divisão de Atos Oficiais da Secretaria de Governo e afixado no Quadro de Editais na data supra.

DANIELA RODRIGUES OLIVEIRA
CHEFE DE ATOS OFICIAIS

SERVIÇO AUTÔNOMO DE ÁGUA E ESGOTOS DE ITAPIRA

PORTARIA Nº 0065/2013

"Prorroga prazo de validade de concurso público que especifica"

JOSÉ ARMANDO MANTUAN, Presidente do SAAE de Itapira, no uso de suas atribuições legais, resolve baixar a seguinte:

PORTARIA:

Art. 1º) Fica prorrogado, por 02 (dois) anos, o prazo de validade do concurso público que especifica:

I – Edital nº 01/2011 – cargos da área da Administração homologados pela Portaria nº 14, de 14/10/2011:

Motorista, Serviços Gerais, Assistente Técnico, Escriturário, Leiturista, Operador de ETE, Operador de Rádio, Operador de ETA-ER, Engenheiro Civil, Sanitarista e Ambiental, Procurador Jurídico e Técnico de Segurança do Trabalho.

Art. 2º) Esta Portaria entrará em vigor na data de sua publicação, revogadas as disposições em contrário.

SERVIÇO AUTÔNOMO DE ÁGUA E ESGOTOS DE ITAPIRA, 04 DE OUTUBRO DE 2013.

JOSÉ ARMANDO MANTUAN
PRESIDENTE DO SAAE





SERVIÇO AUTÔNOMO DE ÁGUA E ESGOTOS DE ITAPIRA

HOMOLOGAÇÃO
Edital n° 19/13, Pregão Presencial nº 16/13

Objeto: ATA DE REGISTRO DE PREÇOS para aquisição de tubos e conexões hidráulicas:

LOTE	ADJUDICATÁRIA	CNPJ	VALOR R$
1	Tigre S/A	84.684.455/0001-63	79.838,60
2	Pesacara Ind.. Com. Mat. Saneamento Ltda EPP.	07.769.587/0001-47	3.791,00
3, 4	Poly Easy Comercial Ltda.	05.345.891/0001-31	28.097,60
5	HDS Coml. Hidráulica Saneamento Ltda..EPP.	05.582.844/0001-01	18.749,40
6	Novos Tempos Comércio e Serviços Ltda.	05.679.647/0001-05	18.639.80
		Total	149.116,40

Itapira, 01 de outubro de 2013

JOSÉ ARMANDO MANTUAN
Presidente

SERVIÇO AUTÔNOMO DE ÁGUA E ESGOTOS DE ITAPIRA

HOMOLOGAÇÃO
Edital n° 20/13, Pregão Presencial nº 17/13

Objeto: ATA DE REGISTRO DE PREÇOS Lote 1, prestação de serviços com mini-retroescavadeira, lote2, aquisição de concreto usinado.

LOTE	ADJUDICATÁRIA	CNPJ	VALOR R$
1	Gramacon Com. De Grama e Materiais de Construção Ltda.	65.723.520/0001-78	298.500,00
2	JSA – Construtora e Pavimentadora Ltda	02.344.159/0001-59	22.600,00
		Total	321.100,00

Itapira 01 de outubro de 2013

JOSÉ ARMANDO MANTUAN
Presidente



PREFEITURA MUNICIPAL DE ITAPIRA

DECRETO Nº 155, DE 02 DE OUTUBRO DE 2013

"Autoriza a abertura de crédito adicional suplementar no valor de R$ 142.000,00"

JOSÉ NATALINO PAGANINI, Prefeito Municipal de Itapira, no uso de suas atribuições legais,

DECRETA:

Art. 1º) Fica a Secretaria Municipal de Fazenda, nos termos do inciso I do artigo 4º da Lei nº 4.997, de 18 de dezembro de 2012, autorizada a abrir um crédito adicional no valor de **R$ 142.000,00 (cento e quarenta e dois mil reais)**, suplementar às seguintes dotações do orçamento vigente:

020201		**SECRETARIA DE GOVERNO**		
04122003		GESTÃO POLITICO-ADMINISTRATIVA		
2006		Manutenção da Secretaria de Governo		
339036	01	OUTROS SERVIÇOS DE TERCEIROS – PESSOA FÍSICA	R$	31.000,00
020501		**SECRETARIA DE PLANEJAMENTO**		
1512106		PLANEJAMENTO GOVERNAMENTAL		
2014		Manutenção da Secretaria de Planejamento		
336045	01	SUBVENÇÕES ECONÔMICAS	R$	51.000,00
021001		**SECRETARIA DE DEFESA SOCIAL**		
0618117		SEGURANÇA PÚBLICA AO MUNICÍPIO		
2042		Manutenção da Guarda Municipal		
339030	01	MATERIAL DE CONSUMO	R$	60.000,00
TOTAL GERAL			**R$**	**142.000,00**

Art. 2º) A cobertura do crédito adicional suplementar a que se refere o artigo anterior se fará através da anulação parcial das seguintes dotações orçamentárias:

020601		**ENSINO INFANTIL**		
12365039		GERENCIAMENTO E EXECUÇÃO DA EDUCAÇÃO BÁSICA		
1062		Construção, Reforma e Ampliação de Prédios Educ. Infantil		
449051	05	OBRAS E INSTALAÇÕES	R$	50.000,00
020602		**ENSINO FUNDAMENTAL**		
1236139		GERENCIAMENTO E EXECUÇÃO DA EDUCAÇÃO BÁSICA		
1048		Construção, Reforma e Ampliação de Prédios – Ensino Fundamental		
449051	01	OBRAS E INSTALAÇÕES	R$	12.000,00
020602		**ENSINO FUNDAMENTAL**		
1236139		GERENCIAMENTO E EXECUÇÃO DA EDUCAÇÃO BÁSICA		
1048		Construção, Reforma e Ampliação de Prédios – Ensino Fundamental		
449051	05	OBRAS E INSTALAÇÕES	R$	40.000,00
020602		**ENSINO FUNDAMENTAL**		
1236639		GERENCIAMENTO E EXECUÇÃO DA EDUCAÇÃO BÁSICA		
2089		Manutenção da Educação de Jovens e Adultos – Ens. Fundamental		
339030	05	MATERIAL DE CONSUMO	R$	20.000,00
020602		**ENSINO FUNDAMENTAL**		
1236639		GERENCIAMENTO E EXECUÇÃO DA EDUCAÇÃO BÁSICA		
2089		Manutenção da Educação de Jovens e Adultos – Ens. Fundamental		
339036	05	OUTROS SERVIÇOS DE TERCEIROS – PESSOA FÍSICA	R$	8.000,00
020602		**ENSINO FUNDAMENTAL**		
1236639		GERENCIAMENTO E EXECUÇÃO DA EDUCAÇÃO BÁSICA		
2089		Manutenção da Educação de Jovens e Adultos – Ens. Fundamental		
339039	05	OUTROS SERVIÇOS DE TERCEIROS – PESSOA JURÍDICA	R$	12.000,00
TOTAL GERAL			**R$**	**142.000,00**

Art. 3º) Fica modificado o Plano Plurianual – PPA 2010/2013, nos moldes e naquilo que for pertinente, conforme descrito no artigo 1º e 2º desta Lei, exclusivamente para o exercício de 2013:

Art. 4º) Ficam alteradas as Diretrizes Orçamentárias – LDO do exercício de 2013, nos mesmos moldes e naquilo que for pertinente, conforme descrito no artigo 1º e 2º desta Lei.

Art. 5º) Este Decreto entrará em vigor na data de sua publicação, revogadas as disposições em contrário.

PREFEITURA MUNICIPAL DE ITAPIRA, em 02 de outubro de 2013.

JOSÉ NATALINO PAGANINI
PREFEITO MUNICIPAL

Registrado em livro próprio na Divisão de Atos Oficiais e afixado no Quadro de Editais na data supra.

DANIELA RODRIGUES OLIVEIRA
CHEFE DE ATOS OFICIAIS

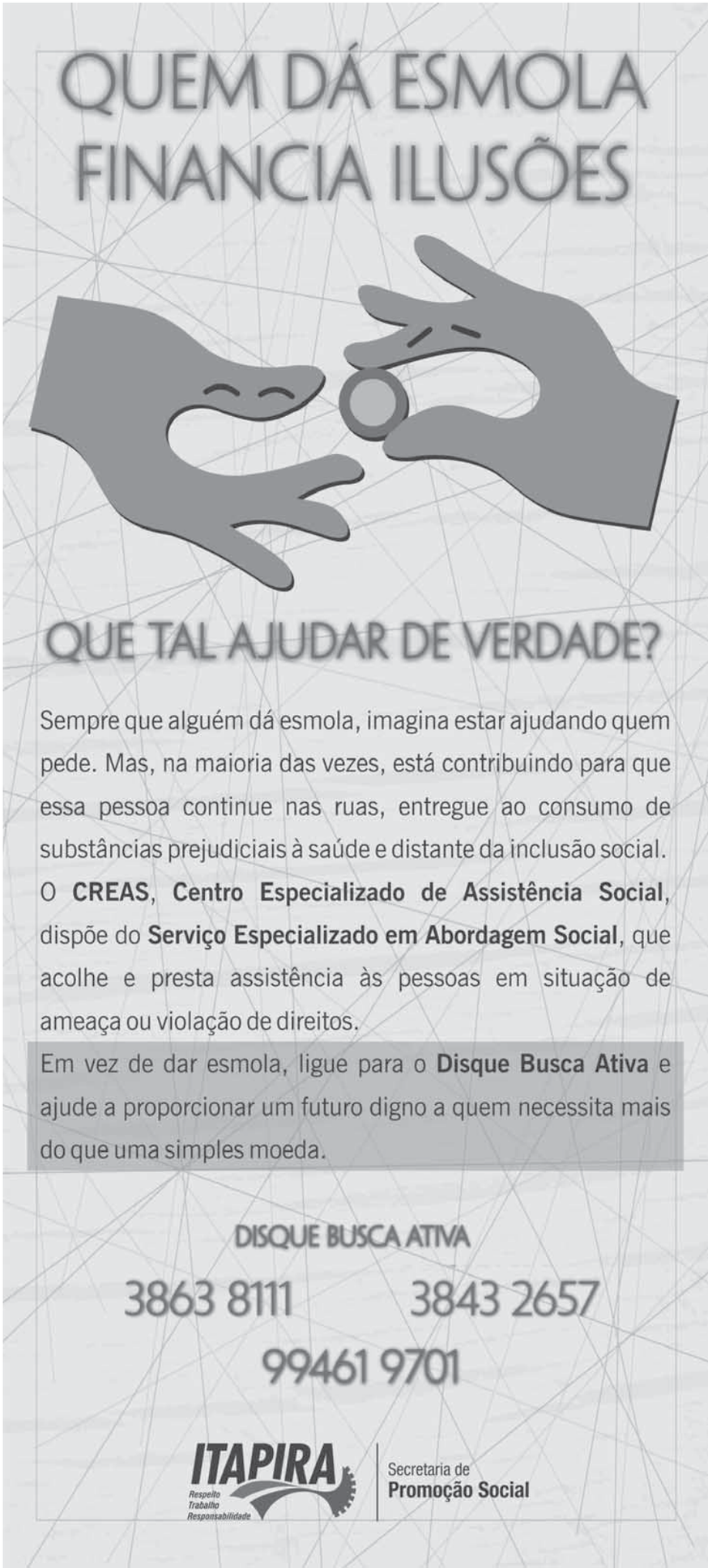

PREFEITURA MUNICIPAL DE ITAPIRA

DECRETO Nº 158, DE 03 DE OUTUBRO DE 2013

"Permite uso do Recinto Agropecuário Carmen Ruete de Oliveira"

JOSÉ NATALINO PAGANINI, Prefeito Municipal de Itapira, no uso de suas atribuições legais;

Considerando os termos do § 3º do art. 103 da Lei Orgânica do Município de Itapira e do Decreto Municipal nº 062, de 26/08/2010; e

Considerando, ainda, o processo objeto do protocolo nº 8979/13;

D E C R E T A :

Art. 1º) Fica permitido, a título precário, o uso do Recinto Agropecuário "Carmen Ruete de Oliveira", localizado na Rua Jacob Audi, 570, inclusive do Bar, por **FRANCISCO MARIANO**, CPF nº 865.903.918-15, residente e domiciliado na Rua Ceará, nº 72, na cidade de Itapira, Estado de São Paulo, no **dia 13 de outubro de 2013, das 08h às 20h**, para a realização da ***8ª Romaria de Cavaleiros de Itapira, em louvor a Nossa Senhora Aparecida.***

Art. 2º) Em contrapartida, o permissionário deverá entregar ao Fundo Social de Solidariedade do Município de Itapira a quantidade de gêneros alimentícios não perecíveis arrecadados, a fim de que sejam distribuídos para as entidades assistenciais deste Município.

Art. 3º) Fica, ainda, o permissionário responsável pela segurança, fechamento das dependências, bem como pelo pagamento do preço público referente à utilização do local, previsto no art. 4º do Decreto nº 62/2010.

Art. 4º) Este Decreto entra em vigor na data de sua publicação, revogadas as disposições em contrário.

PREFEITURA MUNICIPAL DE ITAPIRA, em 03 de outubro de 2013.

JOSÉ NATALINO PAGANINI
PREFEITO MUNICIPAL

Registrado em livro próprio na Divisão de Atos Oficiais e publicado no quadro de editais na data supra.

DANIELA RODRIGUES OLIVEIRA
CHEFE DE ATOS OFICIAIS

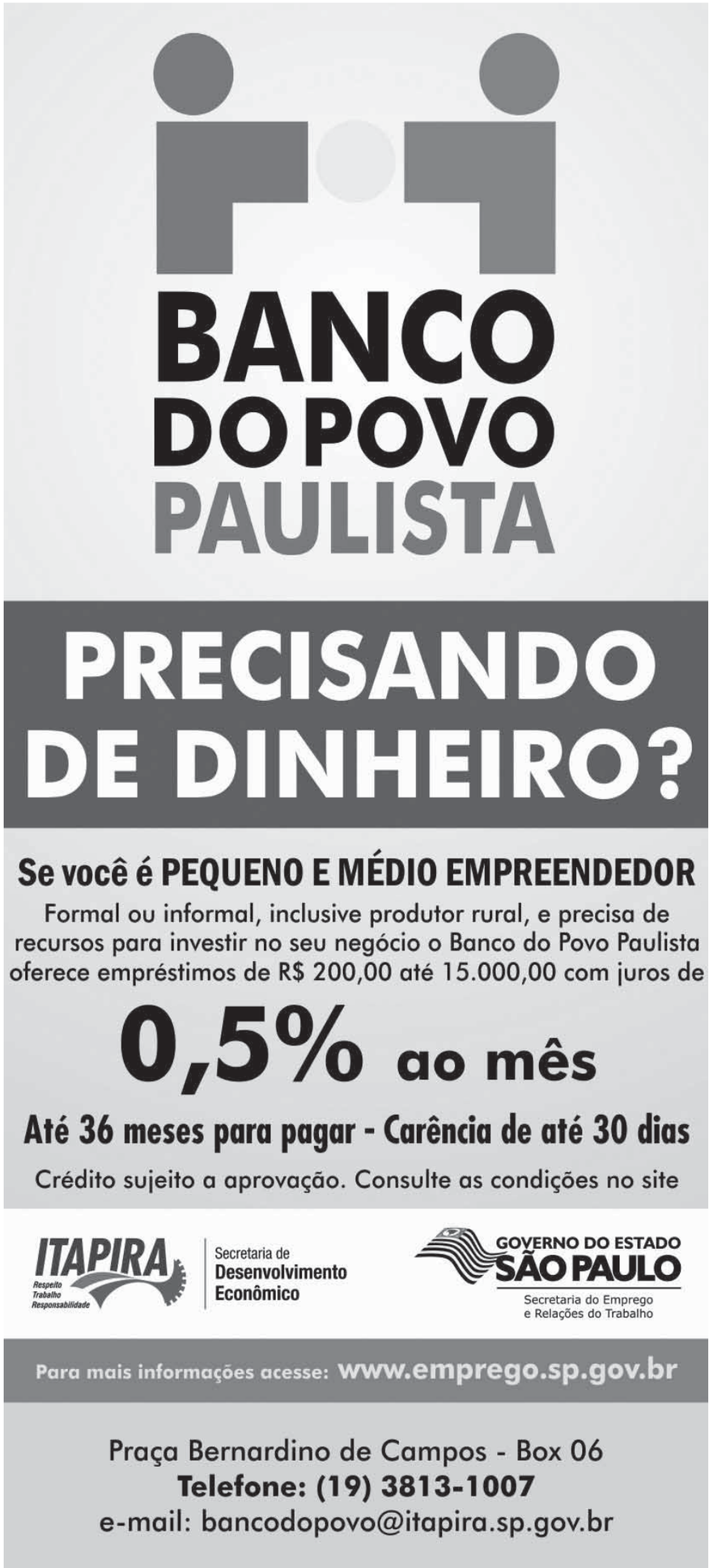

Cia. de Dança de Itapira conquista prêmios em festival de Mogi Mirim

Participando no dia 27, sexta-feira, em Mogi Mirim, da décima edição do Festival de Dança daquele município, a Cia. de Dança da Secretaria de Esportes e Lazer de Itapira conquistou três prêmios. No evento, realizado no Centro Cultural "Lauro Monteiro de Carvalho e Silva", a Cia. de Dança concorreu na categoria Jazz Dance com as coreografias Urgência e Gangs.
Na classificação por categoria a coreografia Urgência ficou com o segundo lugar, enquanto que a coreografia Gangs com o terceiro, demonstrando o alto nível do trabalho realizado pela Cia. da Dança da SEL/Itapira.



Equipe pronta para apresentar a coreografia Gangs: talento mais uma vez reconhecido

Procon fará orientação contra a pirataria

Seguindo orientação da Secretaria Estadual da Justiça e da Defesa da Cidadania, o Procon de Itapira faz nos dias 8 e 9 uma campanha contra a pirataria na cidade, visando combater várias formas de falsificação e distribuição irregular de produtos. A ação, que terá caráter preventivo, se destinará tanto a comerciantes como a fornecedores e terá, como um de seus pontos de apoio, a distribuição de uma cartilha produzida pelo Procon estadual.

Durante os dois dias, os consumidores serão orientados através de ações publicitárias como a instalação de faixas em alguns pontos da cidade, o pedágio orientativo nos semáforos e a circulação de um carro de som. O Procon distribuirá em sua sede, na Praça Bernardino de Campos, a cartilha sobre pirataria.



Apoiando a campanha contra o câncer de mama, o Jornal Oficial circula nesta edição com ênfase na cor rosa