Sexta-feira,
11 de outubro de 2013

# JORNAL OFICIAL DE ITAPIRA

Ano III - Número 133 - Distribuição Gratuita



**Campanha contra o Câncer de Mama.**
*Mulher: faça os exames preventivos.*

OUTUBRO ROSA

# Secretarias municipais comemoram Dia da Criança com festa no Parque

*Última página*

## Centro de Especialidades Médicas: obra avança ao lado do Hospital

*Página 15*



## Prosseguem obras do telhado do Pronto Socorro

*Última página*

## Secretaria de Educação abre hoje a primeira creche através de parceria pública

A Secretaria de Educação inaugura hoje, às 16 horas, a primeira unidade do programa Bolsa Creche, instituído neste ano para, através de uma parceria público-privada, criar vagas em creches para as crianças itapirenses. A primeira unidade funcionará no Educandário Nossa Senhora Aparecida, com 56 vagas no total. Na prática, será uma nova creche municipal dentro da instituição.

Segundo a Secretaria de Educação, já estão sendo chamados os alunos para a nova unidade. São 20 crianças para o berçário 1 e 36 para para o berçário 2. Estão sendo convocados pais de alunos que se inscreveram para vagas em creches através do Cadastro Único da Secretaria. Desta forma, não estão sendo aceitas novas inscrições para a unidade.

A unidade funcionará a partir do dia 15, terça-feira. As contratações de professores foram feitas pelo Educandário Nossa Senhora Aparecida, enquanto que as adequações no prédio resultaram de um trabalho conjunto entre a entidade e o município. Além deste investimento, a administração municipal inicia, em breve, com recursos do governo do Estado, a construção de quatro creches-escolas.

# PREFEITURA MUNICIPAL DE ITAPIRA
## SECRETARIA DE RECURSOS MATERIAIS

**PREGÃO PRESENCIAL Nº 076/2013**

**OBJETO:** Aquisição de veículos para estruturação da rede de serviços de proteção social especial
**ABERTURA:** 28 de outubro de 2013, às 9 horas.
Itapira, 09 de outubro de 2013.

**NELSON JOSÉ CONSORTI FELIX**
Pregoeiro

---

**PREGÃO PRESENCIAL Nº. 075/2013**

**OBJETO:** Aquisição de equipamentos para habilitação e reabilitação da pessoa com deficiência.
**ABERTURA:** 30 de outubro de 2013, as 9 horas.
Itapira, 09 de outubro de 2013.

**NELSON JOSÉ CONSORTI FELIX**
Pregoeiro

---

**PREGÃO PRESENCIAL Nº. 074/2013**

**OBJETO:** Registro de preços para aquisição de concreto betuminoso CBUQ.
**ABERTURA:** 23 de outubro de 2013, as 9 horas.
Itapira, 09 de outubro de 2013.

**NELSON JOSÉ CONSORTI FELIX**
Pregoeiro

# SERVIÇO AUTÔNOMO DE ÁGUA E ESGOTOS DE ITAPIRA
**HOMOLOGAÇÃO - Pregão Presencial nº 18/13**

Objeto: Aquisição de caixa abrigo para hidrômetro e kit cavalete.

| LOTE | ADJUDICATÁRIA | CNPJ | VALOR R$ |
|---|---|---|---|
| 1 | DOAL PLASTIC INDÚSTRIA E COM. LTDA | 71.619.928/0001-05 | 31.800,00 |
| 2 | DOAL PLASTIC INDÚSTRIA E COM. LTDA | 71.619.928/0001-05 | 9.000,00 |
| | | Total R$ | 40.800,00 |

Itapira, 09 de outubro de 2013.

**JOSÉ ARMANDO MANTUAN**
Presidente


# EXPEDIENTE

Prefeitura Municipal de Itapira
Rua João de Moraes, 490 - Centro - CEP: 13970-903
Tel: (019) 3843-9100
e-mail: jornaloficial@itapira.sp.gov.br - site: www.itapira.sp.gov.br
Tiragem: 2.000 exemplares
Impressão: Jornal Cidade de Rio Claro Ltda - CNPJ: 56.373.491/0001-70
Departamento de Comunicação Social da Prefeitura de Itapira
Jornalista responsável: Celso A. Davoli B. de Oliveira - MTB: 21776/90


# SERVIÇO AUTÔNOMO DE ÁGUA E ESGOTOS DE ITAPIRA
**HOMOLOGAÇÃO: CONVITE N.º 01/13**

**Objeto:** Execução serviços de instalação elétrica para a substituição do sistema de iluminação da ETE (estação de tratamento de esgotos do SAAE); Adjudicatária: Scaury Construção Civil Ltda.; CNPJ 12.020.549/0001-27; Valor: R$ 142.287,00.
Itapira, 07 de outubro de 2013.

**JOSÉ ARMANDO MANTUAN**
Presidente




# PREFEITURA MUNICIPAL DE ITAPIRA

## LEI Nº 5.171, DE 03 DE OUTUBRO DE 2013

***"Dispõe sobre adequação do site da Prefeitura Municipal de Itapira, para mais transparência, nas condições que especifica"***

A **CÂMARA MUNICIPAL DE ITAPIRA** aprovou e eu promulgo a seguinte Lei:

**Artigo 1º -** Ficam obrigados a Prefeitura Municipal de Itapira e o SAAE - Serviço Autônomo de Água e Esgoto a adequar os sites oficiais, fazendo constar:

**I -** os links das respectivas Secretarias e Autarquia deverão conter os nomes dos ocupantes dos cargos de Secretários, ou equivalente, com foto, biografia, telefone, e-mail e endereço onde as Secretarias encontram-se instaladas.

**II -** deverão constar ainda, os respectivos diretores dos Departamentos vinculados às Secretarias e Autarquia, inserindo as fotos, biografia, telefone, e-mail.

**Artigo 2º -** As despesas com a aplicação da presente lei correrão por conta de dotações próprias orçamentárias.

**Artigo 3º -** Esta lei entra em vigor na data de sua publicação, revogadas as disposições em contrário.

**PREFEITURA MUNICIPAL DE ITAPIRA**, em 03 de outubro de 2013.

**JOSÉ NATALINO PAGANINI**
**PREFEITO MUNICIPAL**

Registrada em livro próprio na Divisão de Atos Oficiais da Secretaria de Governo e afixada no Quadro de Editais na data supra.

**DANIELA RODRIGUES OLIVEIRA**
**CHEFE DE ATOS OFICIAIS**

# SERVIÇO AUTÔNOMO DE ÁGUA E ESGOTOS DE ITAPIRA

Torna público que requereu na CETESB a Renovação de Licença de Operação para a Estação de Tratamento de Esgotos de Eleutério, localizada na Rodovia SP 352, Km 181 + 200m, Distrito de Eleutério, município de Itapira/SP.




**VAGAS DO PAT ITAPIRA**

***O PAT SELECIONA 70 VAGAS***

- AJUDANTE DE MOTORISTA
- AJUSTADOR MECÂNICO
- ARMADOR EM CONSTRUÇÃO CIVIL – 04
- ASSISTENTE TÉCNICO (HAB A/B)
- AUXILIAR DE LABORATÓRIO(CONTROLE QUALIDADE; MEDIR;PESAR,PAPEL)
- AUXILIAR DE PRODUÇÃO-ACABADOR DE EMBALAGEM
- CARPINTEIRO EM CONSTRUÇÃO CIVIL – 04
- COSTUREIRA (EXP MAQ RETA, OVERLOC, GALONEIRA)
- COSTUREIRA (EXP MAQUINA RETA)
- COSTUREIRA (ROUPAS FINAS)
- DOMÉSTICA (COM REF)
- ENCARREGADO DE EXPEDIÇÃO (EXPÊRIENCIA)
- ESTAMPARIA - SERIGRAFIA (ESTAMPA EM TECIDO)
- MECÂNICO (mecânica empilhadeira ,ENSINO MÉDIO,HAB/ B)
- MECÂNICO MANUTENÇÃO (ENS MÉDIO )
- MECÂNICO MANUTENÇÃO(EXP SOLDA)
- MOTORISTA (HABILITAÇÃO D/E)
- OPERADOR DE EMPILHADEIRA (ENS MEDIO,HAB A/B ) - 2
- OPERADOR DE ESTACIONAMENTO (HAB A / B,ENS FUND)
- OPERADOR DE RETRO ESCAVADEIRA CONSTRUÇÃO CIVIL - 01
- OPERADOR E PROGRAMADOR DE CENTRO DE USINAGEM
- OPERADORA DE CAIXA ( ENSINO MÉDIO, INFORMATICA)
- PEDREIRO EM CONSTRUÇÃO CIVIL - 05
- PINTOR RESIDENCIAL E INDUSTRIAL
- PRODUÇÃO-CORTE E VINCO
- REPOSITOR DE MERCADORIA (HAB A/B )
- REPOSITORA DE MERCADORIA
- SERRALHEIRO (ENSINO MEDIO COMPLETO)
- SERVENTE DE PEDREIRO
- SERVIÇOS GERAIS (MARCENARIA E SERRALHERIA)
- SOLDADOR MIG
- SOLDADOR MIG E MAG (ENSINO FUND)
- TÉCNICO EM PANIFICAÇÃO( EXPERIÊNCIA PADEIRO , ENSINO MÉDIO)
- VENDEDOR AMBULANTE
- VENDEDOR INTERNO

Os interessados devem comparecer ao PAT munidos de RG, CPF e Carteira de Trabalho das 08:00 às 16:30. Endereço: Rua Vitório Coppos,122 – São Benedito (AS VAGAS PODEM SER PREENCHIDAS SEM PRÉVIO AVISO)

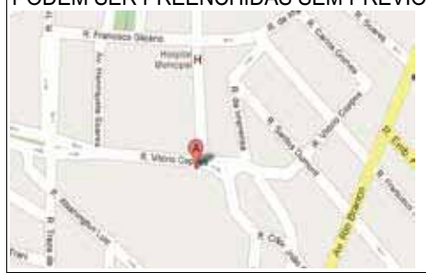

***O PAT também emite Carteira de Trabalho e dá entrada no requerimento do Seguro Desemprego.***

# PREFEITURA MUNICIPAL DE ITAPIRA

## VIGILÂNCIA SANITÁRIA DE ITAPIRA

A Chefe da DIVISÃO DE VIGILÂNCIA SANITÁRIA DE ITAPIRA, Sra. Silvana Fragoli Cypriano, comunica o:

**DEFERIMENTO**
Protocolo: 2294/2013 Data de Protocolo: 26/09/2013
CEVS: 352260401-863-000422-1-8 Data de Validade: 30/09/2014
Razão Social: DIEGO BOEIRA AGUILA - CPF: 812.649.331-34
Endereço: RUA QUINZE DE NOVEMBRO, 381 - CENTRO – ITAPIRA/SP
Resp. Legal e Técnico: DIEGO BOEIRA AGUILA - CPF: 812.649.331-34
Resp. Técnico Substituto: ÉRIKA DE OLIVEIRA VASCONCELLOS - CPF: 283.509.588-80
Defere o Cadastro/Licença Funcionamento Inicial do Estabelecimento.

**DEFERIMENTO**
Protocolo: 1328/2013 Data de Protocolo: 09/05/2013
CEVS: 352260401-863-000369-1-9 Data de Validade: 30/09/2014
Razão Social: C.O.M.T. CENTRO DE ORTOPEDIA E MEDICINA DO TRABALHO LTDA-ME
CNPJ: 09.399.191/0001-80 – (ATIVIDADE MÉDICA)
Endereço: RUA 15 DE NOVEMBRO, 381 – CENTRO – ITAPIRA/SP
Resp. Legal e Técnico: PAULO FERNANDES MARQUES - CPF: 214.257.338-08
Defere a Renovação de Licença Funcionamento do Estabelecimento.

**DEFERIMENTO**
Protocolo: 2257/2013 Data de Protocolo: 20/09/2013
CEVS: 352260401-864-000030-1-8 Data de Validade: 07/03/2013
Razão Social: C.O.M.T. CENTRO DE ORTOPEDIA E MEDICINA DO TRABALHO LTDA-ME
CNPJ: 09.399.191/0001-80 (001) – (SERVIÇO DE DIAGNÓSTICO)
Endereço: RUA 15 DE NOVEMBRO, 381 - CENTRO - ITAPIRA/SP
Resp. Legal: PAULO FERNANDES MARQUES - CPF: 214.257.338-08
Resp. Técnico: ELMO ANDRADE - CPF: 011.852.256-68
Defere a Alteração de Dados Cadastrais do Estabelecimento com Equipamento: Baixa de Respons. Técnica.

**DEFERIMENTO**
Protocolo: 2258/2013 Data de Protocolo: 20/09/2013
CEVS: 352260401-864-000030-1-8 Data de Validade: 07/03/2013
Razão Social: C.O.M.T. CENTRO DE ORTOPEDIA E MEDICINA DO TRABALHO LTDA-ME
CNPJ: 09.399.191/000-80 (001) – (SERVIÇO DE DIAGNÓSTICO)
Endereço: RUA 15 DE NOVEMBRO, 381 - CENTRO - ITAPIRA /SP
Resp. Legal: PAULO FERNANDES MARQUES - CPF: 214.257.338-08
Resp. Técnico: ALCEU SERPA RODRIGUES - CPF: 305.544.698-47
Defere a Alteração de Dados Cadastrais do Estabelecimento com Equipamento: Assunção de Respons. Técnica.

**DEFERIMENTO**
Protocolo: 2343/2013 Data de Protocolo: 03/10/2013
CEVS: 352260401-864-000030-1-8 Data de Validade: 03/10/2014
CEVS: 352260401-864-000031-1-5 Data de Validade: 03/10/2014
Razão Social: C.O.M.T. CENTRO DE ORTOPEDIA E MEDICINA DO TRABALHO LTDA-ME
CNPJ: 09.399.191/0001-80 (001) – (SERVIÇO DE DIAGNÓSTICO)
Endereço: RUA 15 DE NOVEMBRO, 381 – CENTRO – ITAPIRA/SP
Resp. Legal: PAULO FERNANDES MARQUES - CPF: 214.257.338-08
Resp. Técnico: ALCEU SERPA RODRIGUES - CPF: 305.544.698-47
Defere a Renovação de Licença Funcionamento do Estabelecimento e do Equipamento: RAIOS X MÉDICO DE100 mA A 500 Ma.

**DEFERIMENTO**
Protocolo: 1889/2013 Data de Protocolo: 24/07/2013 (SALA DE VACINA)
CEVS: 352260401-863-000392-1-7 Data de Validade: 17/06/2014
Protocolo: 1890/2013 Data de Protocolo: 24/07/2013 (ESTABELECIMENTO)
CEVS: 352260401-863-000393-1-4 Data de Validade: 17/06/2014
Razão Social: PREFEITURA MUNICIPAL DE ITAPIRA (E.S.F. PÉ NO CHÃO)
CNPJ: 45.281.144/0002-82 (008)
Endereço: RUA HENRIQUETA SOARES, 651 - JARDIM SOARES – ITAPIRA/SP
Resp. Legal: ROSA ANGELA IAMARINO - CPF: 074.943.308-60
Resp. Técnico: MAURO ANTONIO MORENO - CPF: 469.905.007-78
Resp. Técnico Substituto: VALÉRIA AGDA MARTUCCI - CPF: 163.172.008-23
Defere a Alteração de Dados Cadastrais do Estabelecimento: Responsabilidade Legal.

**AUTUAÇÃO**
Resp. Legal: PATRÍCIA AIRES DE LIMA – CPF: 307.764.698-60
Endereço: RUA AUGUSTO RODRIGUES PEREIRA, 409 – SANTA BARBARA - ITAPIRA/SP
A Chefe da DIVISÃO DE VIGILÂNCIA SANITÁRIA, no uso de suas atribuições, lavrou o AUTO DE IMPOSIÇÃO DE PENALIDADE DE MULTA nº 0266, Série AB, datado em 30/09/2013, de acordo com o Artigo 112 da Lei nº 10.083/98, de 23/09/98, e Lei Municipal nº 2.990/98, em virtude de a proprietária supracitada ter contrariado o disposto no Artigo 26, Inciso I da Lei nº 2477, de 28/02/92, que dispõe sobre o Código de Posturas do Município de Itapira, combinado com o Artigo 122, Inciso III da Lei Estadual nº 10.083 de 23/09/98.

**DEFERIMENTO**
Protocolo: 2310/2013 Data de Protocolo: 27/09/2013
LAUDO TÉCNICO DE AVALIAÇÃO - L.T.A. nº 0054/2013 Data de Deferimento: 02/10/2013
Razão Social: JULIANA K. WATANABE KOYAMA - CPF: 181.975.328-00
Endereço: RUA PADRE FERRAZ, 235 – SANTA CRUZ – ITAPIRA/SP
Resp. Legal: JULIANA K. WATANABE KOYAMA - CPF: 181.975.328-00
Resp. Técnico: LUIS PAULO DE SOUZA FERREIRA - CPF: 844.249.158-91
Defere o Laudo Técnico de Avaliação de Projeto.

**DEFERIMENTO**
Protocolo: 1974/2013 Data de Protocolo: 02/08/2013
LAUDO TÉCNICO DE AVALIAÇÃO - L.T.A. nº 0053/2013 Data de Deferimento: 29/08/2013
Razão Social: CRISTÁLIA PRODUTOS QUÍMICOS E FARMACÊUTICOS -
CNPJ: 44.734.671/0001-51
Endereço: RODOVIA ITAPIRA/LINDÓIA, KM 14 – PONTE PRETA – ITAPIRA/SP
Resp. Legal: CHESMAM STOLF CAVALARO - CPF: 184.223318-10
Resp. Técnico: MARCIO FLAVIO COPPIO - CPF: 085.236.178-50
Defere o Laudo Técnico de Avaliação de Projeto.

# PREFEITURA MUNICIPAL DE ITAPIRA

## SECRETARIA MUNICIPAL DE SAÚDE

### *Convite para AUDIÊNCIA PÚBLICA*

A Secretaria Municipal de Saúde convida autoridades, imprensa e cidadãos interessados para a Audiência Pública a ser realizada sexta-feira, dia 18 de outubro, às 16 horas, na Câmara Municipal de Itapira, à Rua João de Moraes, 404, quando será apresentada a **Prestação de Contas da Saúde Pública**, referente ao segundo quadrimestre de 2013.

# PREFEITURA MUNICIPAL DE ITAPIRA

**LEI COMPLEMENTAR Nº 5.170,**
**DE 03 DE OUTUBRO DE 2013**

***"Altera e revoga dispositivos da Lei Complementar n.º 4.730, de 04 de abril de 2011, alterada e consolidada pela Lei Complementar n.º 4.790, de 13 de setembro de 2011, e cria o Conselho Gestor do Fundo Municipal do Meio Ambiente"***

A **CÂMARA MUNICIPAL DE ITAPIRA** aprovou e eu promulgo a seguinte lei complementar:

**Art. 1º** - A Lei Complementar Municipal nº 4.730, de 04 de abril de 2011, alterada e consolidada pela Lei Complementar nº 4.790, de 13 de setembro de 2011, que instituiu o Código do Meio Ambiente do Município de Itapira, passa a vigorar com as alterações no inciso I do art. 30, no inciso VII do art. 30-F, no "caput" do art. 30-H, no inciso IV do art. 30-J e nos incisos I, II, III e IV do art.30-K, conforme redação a seguir:

**"Art. 30 (...)**

**I – manter plantão diurno e noturno, cujo primeiro atendimento será feito pelo Departamento de Fiscalização e Postura, permanente para atender as reclamações dos munícipes em assuntos relacionados com esta Lei Complementar, podendo utilizar recursos da tecnologia da informação e após encaminhado ao CONDEMA no primeiro dia útil subsequente".**

**"Art. 30-F (...)**

**VII – além do corpo dos veículos automotores, bem como nos "trailers" ou carretas engatados ou desengatados de veículos automotores, excetuados aqueles utilizados para transporte de cargas"**

**"Art. 30-H – Os anúncios referentes à propaganda eleitoral, em conformidade com a legislação, deverão ser retirados no prazo máximo de 30 (trinta) dias, a contar da data da realização das eleições ou plebiscitos".**

**"Art. 30-J (...)**

**IV – Para cada painel, por bi-semana, a empresa exibidora recolherá ao Fundo Municipal do Meio Ambiente a taxa no valor de 20 UFMI's, a ser recolhida em até 15 (quinze) dias após o primeiro dia de exibição. O não recolhimento implicará no lançamento de cobrança contra a empresa exibidora."**

**"Art. 30-K – O anúncio feito através de panfletos, cartazes, jornais publicitários ou qualquer material publicitário impresso estará condicionado:**

**I – Ao recolhimento, pela gráfica produtora, de 1% (um por cento) sobre o valor total da nota fiscal em favor do Fundo Municipal do Meio Ambiente, mediante a apresentação da nota fiscal do material a ser distribuído, relacionado no "caput" deste artigo.**

**II – Todo impresso deverá conter mensagens visando a educação ambiental, em destaque e bem visível, com fonte padronizada arial proporcional, no mínimo corpo n.º 6 para folhas A6, aumentando corpo n.º 8 para A5 e assim sucessivamente até o corpo n.º 14 para folha A2 e superiores.**

**III – Todo material impresso deverá constar o CNPJ da gráfica produtora, o CPF ou CNPJ do responsável pelo material e quantidade produzida.**

**IV – O responsável pelos materiais impressos fica sujeito a aplicação e recolhimento, em favor do Fundo Municipal do Meio Ambiente, das multas previstas no artigo 68 desta lei em caso de descumprimento do disposto no incido I deste artigo.**

**Parágrafo único – Todo e qualquer material impresso produzido ao arrepio desta lei será recolhido pela fiscalização para que os responsáveis concluam as providências legais."**

**Art. 2º** - Fica criado o Conselho Gestor do Fundo Municipal do Meio Ambiente, cuja finalidade é a de administrar os recursos do Fundo Municipal do Meio Ambiente.

**Art. 3º** - O Conselho Gestor do Fundo Municipal do Meio Ambiente é órgão de caráter deliberativo e será composto pelos seguintes representantes:

**I** – 2 (dois) da Administração Pública Municipal, sendo um deles da Secretaria Municipal de Agricultura e Meio Ambiente;

**II** – 2 (dois) membros indicados pelo CONDEMA;

**Parágrafo único** - A Administração Municipal e o CONDEMA indicarão seus representantes e respectivos suplentes.

**Art. 4º** - A Presidência do Conselho Gestor do Fundo Municipal do Meio Ambiente será exercida de forma alternada entre o representante da Administração Municipal e do CONDEMA, iniciando-se pelo representante da Municipalidade.

**Art. 5º** - A participação no Conselho Gestor do Fundo Municipal do Meio Ambiente é voluntária e gratuita, constituindo atividade de relevante interesse público.

**Art. 6º** - O mandato dos membros do Conselho Gestor do Fundo Municipal do Meio Ambiente será de 2 (dois) anos, admitindo-se 1 (uma) recondução.

**Art. 7º** - As decisões do Conselho Gestor do Fundo Municipal do Meio Ambiente serão tomadas por maioria simples, com a presença de todos os seus membros, cabendo ao Presidente o voto de desempate.

**Art. 8º** - O funcionamento do Conselho Gestor do Fundo Municipal do Meio Ambiente e as atribuições de seus membros serão estabelecidos em Regimento Interno.

**Art. 9º** - O Conselho Gestor do Fundo Municipal do Meio Ambiente atuará em consonância com as diretrizes, prioridades e programas de alocação de recursos do Fundo Municipal do Meio Ambiente, em conformidade com a Política Municipal de Meio Ambiente, aprovada pelo Conselho Municipal de Defesa do Meio Ambiente e Desenvolvimento Sustentável – CONDEMA –, obedecidas as diretrizes estaduais e federais.

**Art. 10** - As despesas com a execução desta Lei correrão por conta das dotações orçamentárias próprias, suplementadas se necessário.

**Art. 11** - Esta Lei Complementar entra em vigor na data de sua publicação, revogando-se o artigo 30-M da Lei Complementar n.º 4.730, de 04 de abril de 2011, acrescido pela Lei Complementar n.º 4.790, de 13 de setembro de 2011.

**PREFEITURA MUNICIPAL DE ITAPIRA**, em 03 de outubro de 2013.

**JOSÉ NATALINO PAGANINI**
**PREFEITO MUNICIPAL**

Registrada em livro próprio na Divisão de Atos Oficiais da Secretaria de Governo e afixada no Quadro de Editais na data supra.

**DANIELA RODRIGUES OLIVEIRA**
**CHEFE DE ATOS OFICIAIS**

# PREFEITURA MUNICIPAL DE ITAPIRA

## EXTRATO DE CONTRATOS

**Contratada:** KRATEN INDÚSTRIA E COMÉRCIO LTDA. – CNPJ 59.902.585/0001-88
**Objeto:** aditamento ao contrato celebrado entre as partes em 04/03/2011, referente à execução de projeto de sinalização turística, para prorrogar sua vigência por mais 06 meses.
**Data da assinatura:** 19/01/2013
**Modalidade:** Convite nº 004/2011

**Contratada:** RAMON VILELA SARTORELLI – CPF 120.739.458-05
**Objeto:** aditamento ao contrato celebrado entre as partes em 14/05/2012, referente à contratação de coordenador para execução das oficinas de mobilização social junto à comunidade beneficiada com a implantação do PEC – Praça dos Esportes e da Cultura, para prorrogar sua vigência até 31/12/2013.
**Data da assinatura:** 14/05/2013
**Modalidade:** Dispensa de Licitação nº 012/2012

**Contratada:** MARCO ANTONIO ORTOLAN – CPF 141.449.398-39
**Objeto:** aditamento ao contrato celebrado entre as partes em 14/05/2012, referente à contratação de coordenador para execução das oficinas de mobilização social junto à comunidade beneficiada com a implantação do PEC – Praça dos Esportes e da Cultura, para prorrogar sua vigência até 31/12/2013.
**Data da assinatura:** 14/05/2013
**Modalidade:** Dispensa de Licitação nº 012/2012

**Contratada:** RONE ENGENHARIA, PROJETOS, CONSTRUÇÕES E COMÉRCIO LTDA. – CNPJ 07.412.218/0001-00
**Objeto:** aditamento ao contrato celebrado entre as partes em 29/03/2012, referente à execução de serviços e obras de construção de pontes, para prorrogar sua vigência por 140 dias.
**Data da assinatura:** 20/05/2013
**Modalidade:** Tomada de Preços nº 005/2012

**Contratada:** CIRÚRGICA IZAMED LTDA. – CNPJ 12.967.916/0001-02
**Objeto:** aquisição de materiais e equipamentos para área da Saúde, constantes dos itens 01, 11, 17, 19, 20, 22 e 28 do Pregão Presencial nº 17/13.
**Data da assinatura:** 27/06/2013 **Vigência/Garantia:** 12 meses a contar do Termo de Recebimento
**Valor total:** R$ 23.120,00
**Modalidade:** Pregão Presencial nº 017/2013

**Contratada:** INDREL INDÚSTRIA DE REFRIGERAÇÃO LONDRINENSE LTDA. – CNPJ 78.589.504/0001-86
**Objeto:** aquisição de materiais e equipamentos para área da Saúde, constantes do item 04 do Pregão Presencial nº 17/13.
**Data da assinatura:** 27/06/2013 **Vigência/Garantia:** 12 meses a contar do Termo de Recebimento
**Valor total:** R$ 43.600,00
**Modalidade:** Pregão Presencial nº 017/2013

**Contratada:** C16 INFORMÁTICA LTDA. – CNPJ 11.513.296/0001-60
**Objeto:** aquisição de materiais e equipamentos para área da Saúde, constantes do item 05 do Pregão Presencial nº 17/13.
**Data da assinatura:** 27/06/2013 **Vigência/Garantia:** 12 meses a contar do Termo de Recebimento
**Valor total:** R$ 1.192,00
**Modalidade:** Pregão Presencial nº 017/2013

**Contratada:** GM COMÉRCIO ATACADISTA DE COLCHARIA E MÓVEIS EM GERAL LTDA-ME – CNPJ 15.071.576/0001-17
**Objeto:** aquisição de materiais e equipamentos para área da Saúde, constantes dos itens 07 e 13 do Pregão Presencial nº 17/13.
**Data da assinatura:** 27/06/2013 **Vigência/Garantia:** 12 meses a contar do Termo de Recebimento
**Valor total:** R$ 1.702,00
**Modalidade:** Pregão Presencial nº 017/2013

**Contratada:** MHMB DALFRE - EPP – CNPJ 15.116.584/0001-32
**Objeto:** aquisição de materiais e equipamentos para área da Saúde, constantes dos itens 09, 10 e 15 do Pregão Presencial nº 17/13.
**Data da assinatura:** 27/06/2013 **Vigência/Garantia:** 12 meses a contar do Termo de Recebimento
**Valor total:** R$ 18.165,00
**Modalidade:** Pregão Presencial nº 017/2013

**Contratada:** WEM EQUIPAMENTOS ELETRÔNICOS LTDA. – CNPJ 54.611.678/0001-30
**Objeto:** aquisição de materiais e equipamentos para área da Saúde, constantes do item 16 do Pregão Presencial nº 17/13.
**Data da assinatura:** 27/06/2013 **Vigência/Garantia:** 12 meses a contar do Termo de Recebimento
**Valor total:** R$ 16.000,00
**Modalidade:** Pregão Presencial nº 017/2013

**Contratada:** MARTE INDÚSTRIA DE MOBILIÁRIOS LTDA.-EPP – CNPJ 03.300.763/0001-46
**Objeto:** aquisição de materiais e equipamentos para área da Saúde, constantes dos itens 24, 25 e 29 do Pregão Presencial nº 17/13.
**Data da assinatura:** 27/06/2013 **Vigência/Garantia:** 12 meses a contar do Termo de Recebimento
**Valor total:** R$ 14.201,00
**Modalidade:** Pregão Presencial nº 017/2013

**Contratada:** GAMA CAMP PRODUTOS HOSPITALARES LTDA.-EPP – CNPJ 03.952.213/0001-01
**Objeto:** aquisição de materiais e equipamentos para área da Saúde, constantes do item 30 do Pregão Presencial nº 17/13.
**Data da assinatura:** 27/06/2013 **Vigência/Garantia:** 12 meses a contar do Termo de Recebimento
**Valor total:** R$ 1.580,00
**Modalidade:** Pregão Presencial nº 017/2013

**Contratada:** STERLIX AMBIENTAL TRATAMENTO DE RESÍDUOS LTDA. – CNPJ 03.746.398/0001-06
**Objeto:** aditamento ao contrato celebrado entre as partes em 01/08/2012, referente à coleta, transporte, tratamento e destinação final e resíduos sólidos de serviços da saúde, grupos A, B e E, gerados pelas unidades de saúde pública, para prorrogar sua vigência por 12 meses.
**Data da assinatura:** 01/08/2013
**Modalidade:** Convite nº 013/2012

**Contratada:** VIAÇÃO ITAJAÍ LTDA.-ME – CNPJ 08.043.676/0001-74
**Objeto:** aditamento ao contrato celebrado entre as partes em 05/08/2010, referente ao transporte de alunos da rede municipal de ensino, para prorrogar sua vigência por 11 dias.
**Data da assinatura:** 03/08/2013
**Modalidade:** Pregão Presencial nº 032/2010

**Contratada:** J.E. RODRIGUES E RODRIGUES TRASPORTES LTDA-ME – CNPJ 09.124.479/0001-42
**Objeto:** transporte de alunos da rede municipal de ensino, com veículo tipo perua Kombi ou similar.
**Data da assinatura:** 12/08/2013 **Vigência:** 12 meses a contar do
**Valor:** R$ 1,60/km rodado
**Modalidade:** Pregão Presencial nº 041/2013

**Contratada:** MARIA DE LOURDES DA SILVA CONSORTI TRANSPORTES-ME – CNPJ 11.478.370/0001-55
**Objeto:** transporte de alunos da rede municipal de ensino, com veículo tipo perua Kombi ou similar.
**Data da assinatura:** 12/08/2013 **Vigência:** 12 meses a contar do
**Valor:** R$ 1,61/km rodado
**Modalidade:** Pregão Presencial nº 041/2013

**Contratada:** REGINA CÉLIA SARTORATTO BAPTISTA-ME – CNPJ 08.103.219/0001-28
**Objeto:** transporte de alunos da rede municipal de ensino, com veículo tipo perua Kombi ou similar.
**Data da assinatura:** 12/08/2013 **Vigência:** 12 meses a contar do
**Valor:** R$ 1,39/km rodado
**Modalidade:** Pregão Presencial nº 041/2013

**Contratada:** LUIZ OTÁVIO BELLINI-ME – CNPJ 08.605.130/0001-60
**Objeto:** transporte de alunos da rede municipal de ensino, com veículo tipo perua Kombi ou similar.
**Data da assinatura:** 12/08/2013 **Vigência:** 12 meses a contar do
**Valor:** R$ 1,62/ km rodado
**Modalidade:** Pregão Presencial nº 041/2013

**Contratada:** VANDERLEI ROCHA CARVALHO-ME – CNPJ 10.510.687/0001-69
**Objeto:** transporte de alunos da rede municipal de ensino, com veículo tipo perua Kombi ou similar.
**Data da assinatura:** 12/08/2013 **Vigência:** 12 meses a contar do
**Valor:** R$ 1,62/km rodado
**Modalidade:** Pregão Presencial nº 041/2013

**Contratada:** B RODRIGUES CRUZ TRANSPORTE-ME – CNPJ 11.466.870/0001-77
**Objeto:** transporte de alunos da rede municipal de ensino, com veículo tipo perua Kombi ou similar.
**Data da assinatura:** 12/08/2013 **Vigência:** 12 meses a contar do
**Valor:** R$ 1,24/ km rodado
**Modalidade:** Pregão Presencial nº 041/2013

**Contratada:** VICENTE DE SOUZA SANTOS-ME – CNPJ 11.371.248/0001-85
**Objeto:** transporte de alunos da rede municipal de ensino, com veículo tipo perua Kombi ou similar.
**Data da assinatura:** 12/08/2013 **Vigência:** 12 meses a contar do
**Valor:** R$ 1,61/ km rodado
**Modalidade:** Pregão Presencial nº 041/2013

**Contratada:** LUIZ FULANETTO-ME – CNPJ 11.430.826/0001-07
**Objeto:** transporte de alunos da rede municipal de ensino, com veículo tipo perua Kombi ou similar.
**Data da assinatura:** 12/08/2013 **Vigência:** 12 meses a contar do
**Valor:** R$ 1,62/km rodado
**Modalidade:** Pregão Presencial nº 041/2013

**Contratada:** EDERSON JACIR DELALANA-ME– CNPJ 10.970.274/0001-67
**Objeto:** transporte de alunos da rede municipal de ensino, com veículo tipo perua Kombi ou similar.
**Data da assinatura:** 12/08/2013 **Vigência:** 12 meses a contar do
**Valor:** R$ 1,24/ km rodado
**Modalidade:** Pregão Presencial nº 041/2013

**Contratada:** LUIZ CARLOS MARANGONI-ME – CNPJ 04.550.103/0001-86
**Objeto:** transporte de alunos da rede municipal de ensino, com veículo tipo perua Kombi ou similar.
**Data da assinatura:** 12/08/2013 **Vigência:** 12 meses a contar do
**Valor:** R$ 1,60/km rodado
**Modalidade:** Pregão Presencial nº 041/2013

# PREFEITURA MUNICIPAL DE ITAPIRA

## DECRETO Nº 160, DE 03 DE OUTUBRO DE 2013

***"Permite o uso da área de 16,10 m² pela Associação Amigos Recanto do Bié"***

**JOSÉ NATALINO PAGANINI**, Prefeito Municipal de Itapira, no uso de suas atribuições legais; e

CONSIDERANDO os termos do disposto no §3º do artigo 103 da Lei Orgânica do Município de Itapira,

**D E C R E T A :**

**Art. 1º** - Fica permitido, a título precário, por tempo indeterminado, o uso da área pública de 16,10 m² (dezesseis vírgula dez metros quadrados), localizada na Avenida Tenente Onofre M. Marques, defronte ao Condomínio Recanto do Bié, pela Associação Amigos Recanto do Bié, associação civil sem fins lucrativos, regularmente inscrita no CNPJ sob n.º 04.858.105/0001-37, para fins de construção de uma guarita.

**§ 1º -** A guarita não poderá ser dotada de portão, cancela ou qualquer tipo de fecho que impeça o livre trânsito de veículos e pessoas nas imediações, bem como o acesso ao Loteamento Recanto do Bié.

**§ 2º -** A construção da guarita deverá obedecer as normas e procedimentos estabelecidos na legislação municipal, estadual e federal, notadamente ter projeto devidamente aprovado pela Secretaria de Planejamento do Município de Itapira.

**Art. 2º -** Este Decreto entra em vigor na data de sua publicação.

**PREFEITURA MUNICIPAL DE ITAPIRA**, 03 de outubro de 2013.

**JOSÉ NATALINO PAGANINI**
**PREFEITO MUNICIPAL**

Registrado em livro próprio na Divisão de Atos Oficiais da Secretaria de Governo e afixado no Quadro de Editais na data supra.

**DANIELA RODRIGUES OLIVEIRA**
**CHEFE DE ATOS OFICIAIS**





# PREFEITURA MUNICIPAL DE ITAPIRA

## DECRETO Nº 161, DE 04 DE OUTUBRO DE 2013

***"Autoriza a abertura de crédito adicional suplementar no valor de R$ 415.0000,00"***

**JOSÉ NATALINO PAGANINI**, Prefeito Municipal de Itapira, no uso de suas atribuições legais,

**DECRETA:**

**Art. 1º)** Fica a Secretaria Municipal de Fazenda, nos termos do inciso I do artigo 4º da Lei nº 4.997, de 18 de dezembro de 2012, autorizada a abrir um crédito adicional no valor de **R$ 415.000,00 (quatrocentos e quinze mil reais)**, suplementar às seguintes dotações do orçamento vigente:

| | | | | |
|---|---|---|---|---|
| **020605** | | **ASSISTÊNCIA EDUCACIONAL** | | |
| 1236310 | | APOIO AO ENSINO PROFISSIONALIZANTE | | |
| 2130 | | Manutenção do Centro de Valorização do Trabalho – CVT | | |
| 339030 | 01 | MATERIAL DE CONSUMO | R$ | 15.000,00 |
| **020701** | | **FUNDO MUNICIPAL DE SAÚDE** | | |
| 1030213 | | SAÚDE INTEGRAL AO ALCANCE DE TODOS | | |
| 2120 | | Manutenção do Hospital Municipal (Bloco MAC e Hospitalar) | | |
| 337170 | 01 | RATEIO PELA PARTICIPAÇÃO EM CONSÓRCIO PÚBLICO | R$ | 300.000,00 |
| **020801** | | **SECRETARIA DE OBRAS** | | |
| 1545115 | | SUPORTE DA SECRETARIA DE OBRAS | | |
| 2036 | | Manutenção da Secretaria de Obras | | |
| 339030 | 01 | MATERIAL DE CONSUMO | R$ | 85.000,00 |
| **020901** | | **SECRETARIA DE SERVIÇOS PÚBLICOS** | | |
| 15452016 | | SUPORTE DA SECRETARIA DE SERVIÇOS PÚBLICOS | | |
| 2039 | | Manutenção da Secretaria de Serviços Públicos | | |
| 339030 | 01 | MATERIAL DE CONSUMO | R$ | 15.000,00 |
| **TOTAL GERAL** | | | **R$** | **415.000,00** |

**Art. 2º)** A cobertura do crédito adicional suplementar a que se refere o artigo anterior se fará através do excesso de arrecadação de receitas correntes apuradas até o mês de agosto do exercício corrente e levando-se em consideração a tendência do exercício, conforme estabelece a Alínea "B" do Inciso "I" do Artigo 4º da Lei 4.997 de 18 de dezembro de 2012 e Inciso "II" do § 1º e § 3º do Artigo 43 da Lei Federal 4.320/64, conforme demonstrativo abaixo:

| | |
|---|---|
| Receita Corrente Arrecadada de Janeiro a Agosto de 2012: | 100.587.178,91 |
| Receita Corrente Arrecadada de Janeiro a Agosto de 2013: | 108.539.931,51 |
| (=) Taxa de incremento em % | 7,90 |
| | |
| Receita Corrente Arrecadada de Setembro a Dezembro de 2012: | 54.759.068,89 |
| (+) Aumento resultante da aplicação da Taxa de Incremento (x7,90%): | 4.325.966,44 |
| (=) Receita Corrente de Setembro a Dezembro com Incremento: | 59.085.035,33 |
| | |
| Receita Corrente Arrecadada de Janeiro a Agosto de 2013: | 108.539.931,51 |
| Receita Corrente a ser Arrecadada de Setembro a Dezembro de 2013: | 59.085.035,33 |
| (=) Receita Corrente Total a ser Arrecadada de Janeiro a Dezembro de 2013 | 167.624.966,84 |
| | |
| Receita Corrente Total a ser Arrecadada de Janeiro a Dezembro de 2013 | 167.624.966,84 |
| (-) Receita Corrente Total Prevista Para 2013 | 162.588.000,00 |
| (=) Excesso Provável de Arrecadação | 5.036.966,84 |
| | |
| Excesso Provável de Arrecadação | 5.036.966,84 |
| (-) Créditos adicionais suplementares por excesso abertos no período: | 2.585.000,00 |
| (=) Excesso de Arrecadação Disponível: | 2.451.966,84 |

**Art. 3º)** Fica modificado o Plano Plurianual – PPA 2010/2013, nos moldes e naquilo que for pertinente, conforme descrito no artigo 1º e 2º deste Decreto.

**Art. 4º)** Ficam alteradas as Diretrizes Orçamentárias – LDO do exercício de 2013, nos mesmos moldes e naquilo que for pertinente, conforme descrito no artigo 1º e 2º deste Decreto.

**Art. 5º)** Este Decreto entra em vigor na data de sua publicação, revogadas as disposições em contrário.

**PREFEITURA MUNICIPAL DE ITAPIRA**, em 04 de outubro de 2013.

**JOSÉ NATALINO PAGANINI**
**PREFEITO MUNICIPAL**

Registrado em livro próprio na Divisão de Atos Oficiais e afixado no Quadro de Editais na data supra.

**DANIELA RODRIGUES OLIVEIRA**
**CHEFE DE ATOS OFICIAIS**



# PREFEITURA MUNICIPAL DE ITAPIRA

## DECRETO Nº 162, DE 09 DE OUTUBRO DE 2013

*"Nomeia Comissão Organizadora do Desfile em comemoração ao Aniversário da Cidade / 2013"*

**JOSÉ NATALINO PAGANINI**, Prefeito Municipal de Itapira, no uso de suas atribuições legais;

**D E C R E T A :**

**Art. 1º)** Fica instituída a Comissão Organizadora do Desfile em comemoração ao Aniversário da Cidade / 2013, composta pelos seguintes membros, representantes das Secretarias que especifica:

| | |
|---|---|
| **Secretaria de Educação:** | FLÁVIA ROSSI (Presidente) |
| **Secretaria de Promoção Social:** | ELIANA ASSUGENI SOBREIRO DIAS |
| **Secretaria de Esportes e Lazer:** | LUIZ DOMINGUES |
| **Secretaria de Cultura e Turismo:** | MARCELLO DRAGONE IAMARINO |
| **Secretaria de Agricultura e Meio Ambiente:** | JOSÉ ALAIR DE OLIVEIRA |
| **Secretaria de Governo:** | TACIANA HELENA STORARI GUIDETTI |
| **Secretaria de Fazenda:** | LUIS ANTONIO FABER |
| **Secretaria de Defesa Social:** | VANDERLEI MANOEL DE OLIVEIRA |
| **Secretaria de Saúde:** | ROSA ÂNGELA IAMARINO |

**Art. 2º)** Este Decreto entra em vigor na data de sua publicação, revogadas as disposições em contrário.

**PREFEITURA MUNICIPAL DE ITAPIRA**, em 09 de outubro de 2013.

**JOSÉ NATALINO PAGANINI**
**PREFEITO MUNICIPAL**

Registrado em livro próprio na Divisão de Atos Oficiais e publicado no quadro de editais na data supra.

**DANIELA RODRIGUES OLIVEIRA**
**CHEFE DE ATOS OFICIAIS**

# PREFEITURA MUNICIPAL DE ITAPIRA

**TERMO DE JULGAMENTO DE PROPOSTAS**
**COMISSÃO PERMANENTE DE LICITAÇÃO**
**CONVITE Nº 034/2013**

**OBJETO: Contratação de empresa para manutenção preventiva e corretiva nos equipamentos de PABX dessa Municipalidade.**

Classificando em **1º lugar**, pelo critério de menor preço, a proposta da empresa **ITAPIRA TELECOMUNIAÇÕES E COMÉRCIO LTDA - ME,** para o objeto licitado, com o valor total de R$ 12.000,00 (Doze mil reais).
Itapira, 10 de Outubro de 2013.

**CARLOS APARECIDO JAMARINO**
Secretário de Administração



# PREFEITURA MUNICIPAL DE ITAPIRA

**DECRETO Nº 164, DE 09 DE OUTUBRO DE 2013**

***"Nomeia a Comissão Organizadora da 8ª Romaria de Cavaleiros de Itapira e autoriza o uso do Recinto Agropecuário a título transitório e sem ônus"***

**JOSÉ NATALINO PAGANINI**, Prefeito Municipal de Itapira, no uso de suas atribuições legais;

CONSIDERANDO os termos do art. 2º da Lei Municipal nº 4.677, de 03/12/2010; e

CONSIDERANDO os termos do Requerimento nº 8979/13;

**D E C R E T A :**

**Art. 1º)** Ficam designados para compor a **Comissão Organizadora da 8ª Romaria de Cavaleiros de Itapira / 2013** os seguintes membros:

- **FRANCISCO MARIANO** -CPF nº 865.903.918-15 (Presidente)
- **DJALMA APARECIDO BICUDO-** CPF nº 865.899.978-53
- **JOÃO CARLOS MARTINS** - CPF nº 106.346.548-61
- **IZALTINO MARTINS** - CPF nº 201.262.158-00
- **ALEXANDRE GALDINO DE OLIVEIRA** - CPF nº 255.573.378-73
- **NEWTON SANTANA** - CPF nº 020.501.158-65

**Art. 2º)** Nos termos do 103, da Lei Orgânica do Município de Itapira, fica autorizada a referida Comissão, a usar, a título transitório e sem ônus, o Recinto Agropecuário "Carmen Ruete de Oliveira", localizado na Rua Jacob Audi, nº 570 – Vila Penha do Rio do Peixe, inclusive do Bar, no **dia 13 de outubro de 2013**, a partir das 08 horas, para realização da **8ª Romaria de Cavaleiros de Itapira, em louvor à Nossa Senhora Aparecida**.

**Art. 3º)** A Comissão autorizada ficará responsável:

I - pelo zelo, segurança, fechamento das dependências e pela conservação da área objeto do uso, arcando com todas as despesas referentes a quaisquer danos eventualmente causados ao imóvel;

II - pela segurança dos participantes, respondendo por quaisquer danos que venha a ocorrer a terceiros; e

III – por requerer, junto aos Órgãos competentes, as Licenças necessárias para a realização do evento.

**Parágrafo único** - Fica proibida a Comissão a dar outra destinação ao imóvel ora cedido se não a que determina este Decreto, sob pena de imediata revogação pura e simples deste ato.

**Art. 4º)** Este Decreto entra em vigor na data de sua publicação, revogadas as disposições em contrário, em especial o Decreto nº 158, de 03/10/2013.

**PREFEITURA MUNICIPAL DE ITAPIRA**, em 09 de outubro de 2013.

**JOSÉ NATALINO PAGANINI**
**PREFEITO MUNICIPAL**

Registrado em livro próprio na Divisão de Atos Oficiais e publicado no quadro de editais na data supra.

**DANIELA RODRIGUES OLIVEIRA**
**CHEFE DE ATOS OFICIAIS**

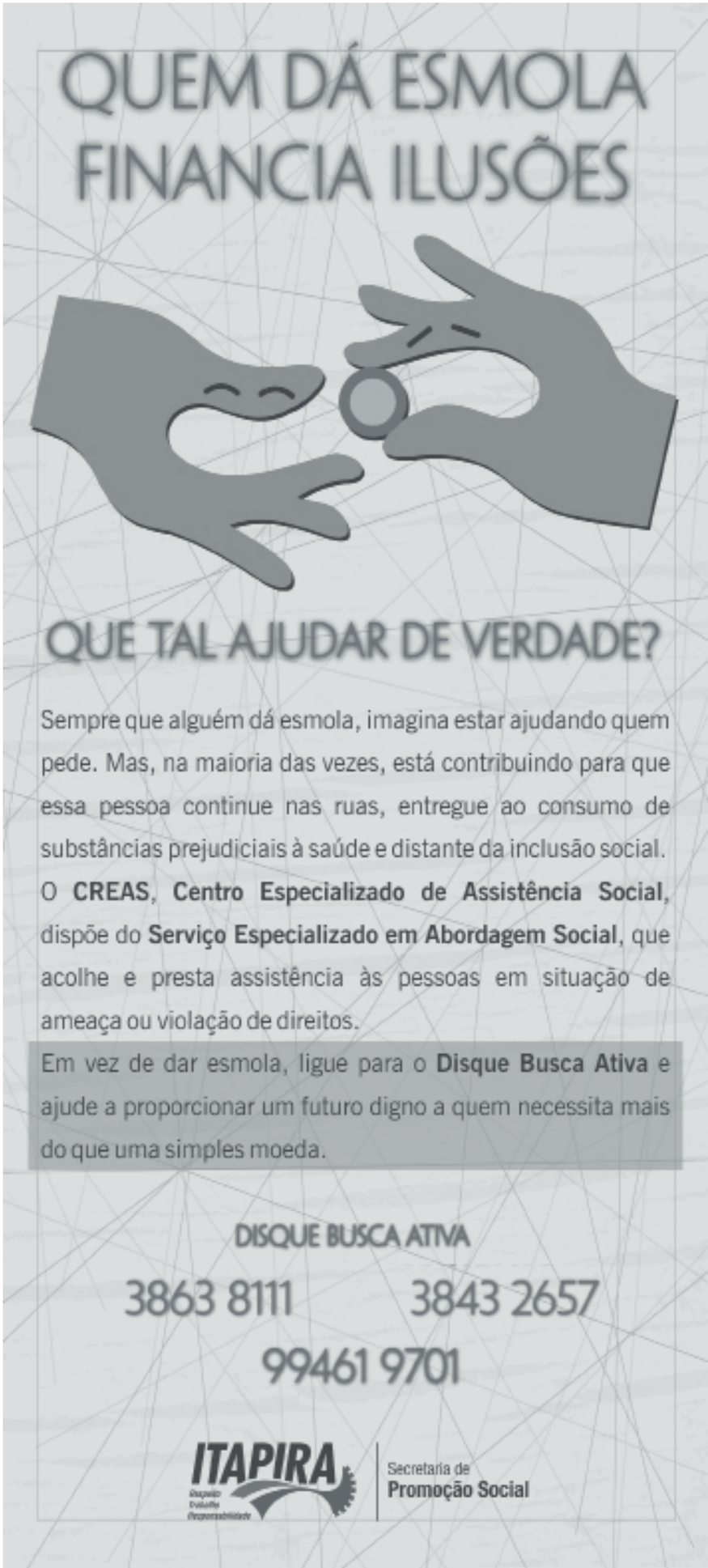

# PREFEITURA MUNICIPAL DE ITAPIRA

**PUBLICAÇÃO**
**SUSPENSÃO**
**CONCORRÊNCIA PÚBLICA Nº 005/13**

OBJETO: CONTRATAÇÃO DE EMPRESA ESPECIALIZADA PARA RECAPEAMENTO ASFÁLTICO EM DIVERSAS RUAS.

*A Prefeitura Municipal de Itapira torna público que a EMPRESA PRESSERV ENGENHARIA CONSTRUÇÕES E SERVIÇOS LTDA, intentou IMPUGNAÇÃO à DECISÃO da Comissão Permanente de Licitações, restando* **a abertura do Envelope nº2 adiada "*sine die*"**, *até o julgamento da IMPUGNAÇÃO.*

*Itapira, 10 de outubro de 2013.*

***ROSEMARY TRAFANI***
*Secretária de Recursos Materiais*

# PREFEITURA MUNICIPAL DE ITAPIRA

**PUBLICAÇÃO**
**SUSPENSÃO**
**CONCORRÊNCIA PÚBLICA Nº 004/13**

**OBJETO: CONTRATAÇÃO DE EMPRESA ESPECIALIZADA PARA RECAPEAMENTO ASFÁLTICO.**

***A Prefeitura Municipal de Itapira torna público que a EMPRESA PRESSERV ENGENHARIA CONSTRUÇÕES E SERVIÇOS LTDA, intentou IMPUGNAÇÃO à DECISÃO da Comissão Permanente de Licitações, restando* a abertura do Envelope nº2 adiada "*sine die*", *até o julgamento da IMPUGNAÇÃO.***

***Itapira, 10 de outubro de 2013.***

***ROSEMARY TRAFANI***
***Secretária de Recursos Materiais***

**Concursos, Serviços**
**Endereços públicos e mais**
**Acesse**
**www.itapira.sp.gov.br**

BANCO DO POVO PAULISTA

PRECISANDO DE DINHEIRO?

Se você é PEQUENO E MÉDIO EMPREENDEDOR
Formal ou informal, inclusive produtor rural, e precisa de recursos para investir no seu negócio o Banco do Povo Paulista oferece empréstimos de R$ 200,00 até 15.000,00 com juros de

0,5% ao mês

Até 36 meses para pagar - Carência de até 30 dias
Crédito sujeito a aprovação. Consulte as condições no site

ITAPIRA Secretaria de Desenvolvimento Econômico
GOVERNO DO ESTADO SÃO PAULO Secretaria do Emprego e Relações do Trabalho

Para mais informações acesse: www.emprego.sp.gov.br

Praça Bernardino de Campos - Box 06
**Telefone: (19) 3813-1007**
e-mail: bancodopovo@itapira.sp.gov.br

## PREFEITURA MUNICIPAL DE ITAPIRA

### LEI Nº 5.172, DE 10 DE OUTUBRO DE 2013

***"Denomina de 'Pe. PEDRO MAIA PASTANA' o Centro de Educação Infantil que será instalado no Educandário Nossa Senhora Aparecida"***

A **CÂMARA MUNICIPAL DE ITAPIRA** aprovou e eu promulgo a seguinte lei:

**Art. 1º** O Centro de Educação Infantil que será instalado no Educandário Nossa Senhora Aparecida fica denominado de 'Padre PEDRO MAIA PASTANA'.

**Art. 2º** As despesas decorrentes da aplicação desta Lei correrão por conta de dotações próprias do orçamento vigente.

**Art. 3º** Esta Lei entra em vigor na data da sua publicação, revogadas as disposições em contrário.

**PREFEITURA MUNICIPAL DE ITAPIRA**, 10 de outubro de 2013.

**JOSÉ NATALINO PAGANINI**
**PREFEITO MUNICIPAL**

Registrada em livro próprio na Divisão de Atos Oficiais da Secretaria de Governo e afixada no Quadro de Editais na data supra.

**DANIELA RODRIGUES OLIVEIRA**
**CHEFE DE ATOS OFICIAIS**

## PREFEITURA MUNICIPAL DE ITAPIRA

### DECRETO Nº 165, DE 10 DE OUTUBRO DE 2013

***"Estende Ponto Facultativo Escolar para Professores de Educação Física"***

**JOSÉ NATALINO PAGANINI**, Prefeito Municipal de Itapira, no uso de suas atribuições legais,

CONSIDERANDO o Dia Nacional do Professor, no dia 15 de outubro de 2013;

**D E C R E T A :**

**Art. 1º)** O ponto facultativo escolar declarado para o dia 14 de outubro de 2013, segunda-feira, através do Decreto nº 142/13, em razão do Dia Nacional do Professor, estende-se para os Professores Municipais de Educação Física da Secretaria Municipal de Esportes e Lazer.

**Art. 2º)** Este decreto entra em vigor na data da sua publicação, revogadas as disposições em contrário.

**PREFEITURA MUNICIPAL DE ITAPIRA**, em 10 de outubro de 2013.

**JOSÉ NATALINO PAGANINI**
**PREFEITO MUNICIPAL**

Registrado em livro próprio na Divisão de Atos Oficiais da Secretaria de Governo e afixado no quadro de Editais na data supra.

**DANIELA RODRIGUES OLIVEIRA**
**CHEFE DE ATOS OFICIAIS**

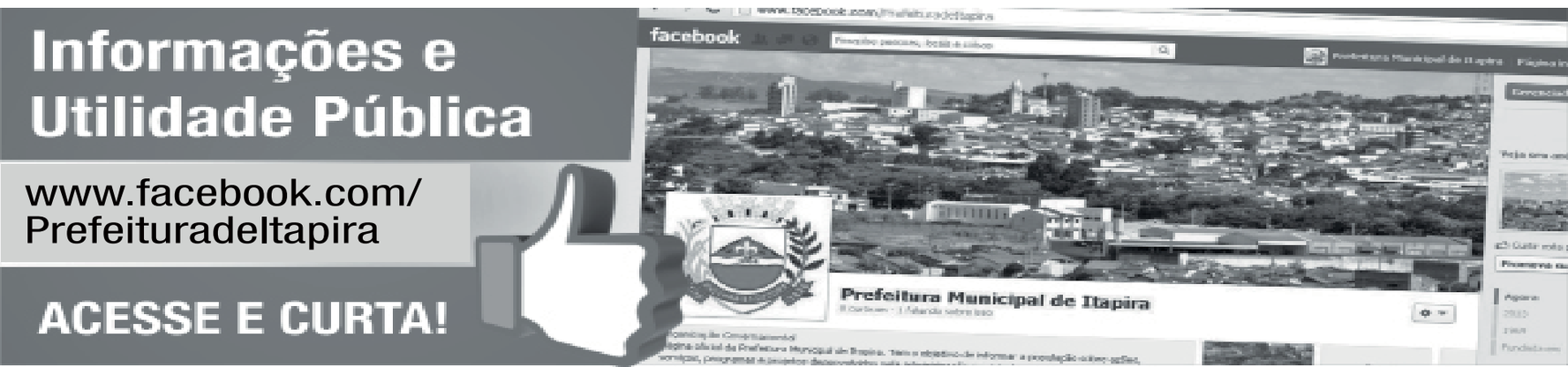

# PREFEITURAMUNICIPALDEITAPIRA

## DECRETO Nº 166, DE 10 DE OUTUBRO DE 2013

***"Autoriza a abertura de crédito adicional suplementar no valor de R$ 976.000,00"***

**JOSÉ NATALINO PAGANINI**, Prefeito Municipal de Itapira, no uso de suas atribuições legais,

**DECRETA:**

**Art. 1º)** Fica a Secretaria Municipal de Fazenda, nos termos do inciso I do artigo 4º da Lei nº 4.997, de 18 de dezembro de 2012, autorizada a abrir um crédito adicional no valor de **R$ 976.000,00 (novecentos e setenta e seis mil reais)**, suplementar às seguintes dotações do orçamento vigente:

| | | | | |
|---|---|---|---|---|
| **020401** | | **SECRETARIA DA FAZENDA** | | |
| 0412305 | | GESTÃO FINANCEIRA | | |
| 2011 | | Manutenção da Secretaria da Fazenda | | |
| 339093 | 01 | INDENIZAÇÕES E RESTITUIÇÕES | R$ | 15.000,00 |
| **020401** | | **SECRETARIA DA FAZENDA** | | |
| 28846000 | | ENCARGOS ESPECIAIS | | |
| 0004 | | Pagamento de Despesas de Exercícios Anteriores | | |
| 339092 | 01 | DESPESAS DE EXERCÍCIOS ANTERIORES | R$ | 2.000,00 |
| **020601** | | **ENSINO INFANTIL** | | |
| 12365039 | | GERENCIAMENTO E EXECUÇÃO DA EDUCAÇÃO BÁSICA | | |
| 2021 | | Manutenção do Ensino Infantil | | |
| 339039 | 01 | OUTROS SERVIÇOS DE TERCEIROS – PESSOA JURÍDICA | R$ | 43.000,00 |
| **020602** | | **ENSINO FUNDAMENTAL** | | |
| 1236139 | | GERENCIAMENTO E EXECUÇÃO DA EDUCAÇÃO BÁSICA | | |
| 2023 | | Manutenção do Ensino Fundamental | | |
| 339039 | 01 | OUTROS SERVIÇOS DE TERCEIROS – PESSOA JURÍDICA | R$ | 73.000,00 |
| **020701** | | **FUNDO MUNICIPAL DE SAÚDE** | | |
| 10301013 | | SAÚDE INTEGRAL AO ALCANCE DE TODOS | | |
| 1110 | | Construção, Reforma e Ampliação Prédios (Bloco de Atenção Básica) | | |
| 449051 | 01 | OBRAS E INSTALAÇÕES | R$ | 13.000,00 |
| **020701** | | **FUNDO MUNICIPAL DE SAÚDE** | | |
| 1030213 | | SAÚDE INTEGRAL AO ALCANCE DE TODOS | | |
| 2120 | | Manutenção do Hospital Municipal (Bloco MAC e Hospitalar) | | |
| 339039 | 02 | OUTROS SERVIÇOS DE TERCEIROS – PESSOA JURÍDICA | R$ | 500.000,00 |
| **020801** | | **SECRETARIA DE OBRAS** | | |
| 1545115 | | SUPORTE DA SECRETARIA DE OBRAS | | |
| 1015 | | Proj. de Infra-estrutura Urbana e Constr. e Reforma de Prédios Públicos | | |
| 449051 | 01 | OBRAS E INSTALAÇÕES | R$ | 214.000,00 |
| **020801** | | **SECRETARIA DE OBRAS** | | |
| 1545115 | | SUPORTE DA SECRETARIA DE OBRAS | | |
| 2036 | | Manutenção da Secretaria de Obras | | |
| 339039 | 01 | OUTROS SERVIÇOS DE TERCEIROS – PESSOA JURÍDICA | R$ | 78.000,00 |
| **020801** | | **SECRETARIA DE OBRAS** | | |
| 1545115 | | SUPORTE DA SECRETARIA DE OBRAS | | |
| 2036 | | Manutenção da Secretaria de Obras | | |
| 449052 | 01 | EQUIPAMENTOS E MATERIAL PERMANENTE | R$ | 8.000,00 |
| **021501** | | **SECRETARIA DE AGRICULTURA E MEIO AMBIENTE** | | |
| 1751233 | | CONSERVAÇÃO E PRESERVAÇÃO AMBIENTAL | | |
| 2066 | | Manutenção do Aterro Sanitário | | |
| 339039 | 01 | OUTROS SERVIÇOS DE TERCEIROS - PESSOA JURÍDICA | R$ | 15.000,00 |
| **021501** | | **SECRETARIA DE AGRICULTURA E MEIO AMBIENTE** | | |
| 20606027 | | SUPORTE DA SECRETARIA DE AGRICULTURA | | |
| 2065 | | Manutenção da Secretaria de Agricultura e Meio Ambiente | | |
| 339039 | 01 | OUTROS SERVIÇOS DE TERCEIROS – PESSOA JURÍDICA | R$ | 15.000,00 |
| **TOTAL GERAL** | | | **R$** | **976.000,00** |

**Art. 2º)** A cobertura do crédito adicional suplementar a que se refere o artigo anterior se fará da seguinte forma:

I) **R$ 500.000,00 (quinhentos mil reais)** através do excesso de arrecadação e de convênios firmados com o Governo Estadual.

II) **R$ 476.000,00 (quatrocentos e setenta e seis mil reais)** através da anulação parcial das seguintes dotações orçamentárias:

| | | | | |
|---|---|---|---|---|
| **020401** | | **SECRETARIA DA FAZENDA** | | |
| 2884300 | | ENCARGOS ESPECIAIS | | |
| 3008 | | Pagamento da Dívida de Longo Prazo e Encargos | | |
| 469071 | 01 | PRINCIPAL DA DÍVIDA CONTRATUAL RESGATADA | R$ | 10.000,00 |
| **020401** | | **SECRETARIA DA FAZENDA** | | |
| 2884300 | | ENCARGOS ESPECIAIS | | |
| 3008 | | Pagamento da Dívida de Longo Prazo e Encargos | | |
| 339032 | 01 | JUROS SOBRE A DÍVIDA POR CONTRATO | R$ | 10.000,00 |
| **020501** | | **FUNDO MUNICIPAL DE HABITAÇÃO DE INTERESSE SOCIAL** | | |
| 1648206 | | PLANEJAMENTO GOVERNAMENTAL | | |
| 1123 | | Aquisição de Área, Desapropriação e Obras Instal. Conjunto Habitacional | | |
| 449061 | 01 | AQUISIÇÃO DE IMÓVEIS | R$ | 300.000,00 |
| **020602** | | **ENSINO FUNDAMENTAL** | | |
| 1236139 | | GERENCIAMENTO E EXECUÇÃO DA EDUCAÇÃO BÁSICA | | |
| 1048 | | Construção, Reforma e Ampliação de Prédios – Ensino Fundamental | | |
| 449051 | 01 | OBRAS E INSTALAÇÕES | R$ | 86.000,00 |
| **020602** | | **ENSINO FUNDAMENTAL** | | |
| 1236139 | | GERENCIAMENTO E EXECUÇÃO DA EDUCAÇÃO BÁSICA | | |
| 2026 | | Manutenção do Transporte de Alunos – Ensino Fundamental | | |
| 339039 | 01 | OUTROS SERVIÇOS DE TERCEIROS – PESSOA JURÍDICA | R$ | 28.000,00 |
| **020604** | | **ENSINO ESPECIAL** | | |
| 1236739 | | GERENCIAMENTO E EXECUÇÃO DA EDUCAÇÃO BÁSICA | | |
| 2029 | | Manutenção do Ensino Especial | | |
| 335043 | 01 | SUBVENÇÕES SOCIAIS | R$ | 7.000,00 |
| **021501** | | **SECRETARIA DE AGRICULTURA E MEIO AMBIENTE** | | |
| 1751233 | | CONSERVAÇÃO E PRESERVAÇÃO AMBIENTAL | | |
| 2066 | | Manutenção do Aterro Sanitário | | |
| 449051 | 01 | OBRAS E INSTALAÇÕES | R$ | 10.000,00 |
| **021501** | | **SECRETARIA DE AGRICULTURA E MEIO AMBIENTE** | | |
| 20606027 | | SUPORTE DA SECRETARIA DE AGRICULTURA | | |
| 2065 | | Manutenção da Secretaria de Agricultura e Meio Ambiente | | |
| 339030 | 01 | VENCIMENTOS E VANTAGENS FIXAS – PESSOAL CIVIL | R$ | 25.000,00 |

**Art. 3º)** Fica modificado o Plano Plurianual – PPA 2010/2013, nos moldes e naquilo que for pertinente, conforme descrito no artigo 1º e 2º deste Decreto.

**Art. 4º)** Ficam alteradas as Diretrizes Orçamentárias – LDO do exercício de 2013, nos mesmos moldes e naquilo que for pertinente, conforme descrito no artigo 1º e 2º deste Decreto.

**Art. 5º)** Este Decreto entra em vigor na data de sua publicação, revogadas as disposições em contrário.

**PREFEITURA MUNICIPAL DE ITAPIRA**, em 10 de outubro de 2013.

**JOSÉ NATALINO PAGANINI**
**PREFEITO MUNICIPAL**

Registrado em livro próprio na Divisão de Atos Oficiais e afixado no Quadro de Editais na data supra.

**DANIELA RODRIGUES OLIVEIRA**
**CHEFE DE ATOS OFICIAIS**

## PREFEITURA MUNICIPAL DE ITAPIRA

## DECRETO Nº 167, DE 10 DE OUTUBRO DE 2013

***"Autoriza a abertura do comércio nos dias que especifica"***

**JOSÉ NATALINO PAGANINI**, Prefeito Municipal de Itapira, no uso de suas atribuições legais, e

CONSIDERANDO a solicitação dos comerciantes, através da Associação Comercial e Empresarial, do Sindicato do Comércio Varejista e do Sindicato dos Empregados no Comércio Varejista de Itapira para funcionamento do comércio nos dias 12 e 24 de outubro do corrente exercício,

**D E C R E T A :**

**Art. 1º)** Fica autorizado o funcionamento dos estabelecimentos comerciais do município, em caráter excepcional, nos dias e horários abaixo:

Dia 12/10/2013 - Das 8h30 às 14h30 - Comércio em geral;
Dia 12/10/2013 - Das 8h30 às 20 horas - Supermercados e Similares;
Dia 24/10/2013 - Das 8h30 às 14h30 - Supermercados e Similares.

**Art. 2º)** Este decreto entra em vigor na data da sua publicação, revogadas as disposições em contrário.

**PREFEITURA MUNICIPAL DE ITAPIRA**, em 10 de outubro de 2013.

**JOSÉ NATALINO PAGANINI**
**PREFEITO MUNICIPAL**

Registrado em livro próprio na Divisão de Atos Oficiais da Secretaria de Governo e afixado no quadro de Editais na data supra.

**DANIELA RODRIGUES OLIVEIRA**
**CHEFE DE ATOS OFICIAIS**



# PREFEITURA MUNICIPAL DE ITAPIRA

## DECRETO Nº 163, DE 09 DE OUTUBRO DE 2013

***"Altera os preços públicos para cessão de máquinas e operadores para particulares e dá outras providências"***

**JOSÉ NATALINO PAGANINI**, Prefeito Municipal de Itapira, no uso de suas atribuições legais,

**D E C R E T A :**

**Art. 1º** - A cessão, a particulares, de máquinas e operadores da Prefeitura Municipal, para serviços transitórios poderá ocorrer desde que não haja prejuízo para os trabalhos do Município e mediante recolhimento prévio, pelo interessado, da remuneração arbitrada e assinatura de Termo responsabilizando-se pela conservação e devolução dos bens recebidos.

**Art. 2º -** O interessado deverá requerer à Prefeitura Municipal especificando o serviço a ser efetuado e as horas necessárias à execução.

**Art. 3º -** Caberá ao Prefeito Municipal, observadas as disposições do artigo 1º deste Decreto, autorizar a cessão.

**Art. 4º -** Para efeito de pagamento da cessão será observada a Tabela abaixo:

| **TIPO/MODELO** | **PREÇO/ P/ HORA/VIAGEM** |
|---|---|
| PÁ CARREGADEIRA | R$ 160,00 |
| MOTONIVELADORA (PATROL) | R$ 200,00 |
| TRATOR DE ESTEIRA COM LÂMINA | R$ 180,00 |
| RETROESCAVADEIRA | R$ 140,00 |
| CAMINHÃO BASCULANTE | R$ 80,00 |
| CAMINHÃO COM MUNCK | R$ 120,00 |
| MÁQUINA DE GUIA E SARJETA | R$ 80,00 |
| CAMINHÃO AUTO BOMBA | R$ 170,0( |
| BOB-CAT (MINI PÁ-CARREGADEIRA) | R$ 150,00 |

**Parágrafo único –** Nos casos de extrema urgência, devidamente comprovada, em que haja a necessidade de se deslocar as máquinas do local onde estiverem operando, deverá o interessado recolher, também, o transporte arbitrado pela Secretaria de Serviços Públicos.

**Art. 5º -** O Item 22 da Tabela Anexa ao Decreto nº 023, de 11 de abril de 2003, passa a vigorar com a seguinte redação e valores:

**"Item 22 – PARA RETIRADA DE ENTULHOS DE CONSTRUÇÃO EM VIAS PÚBLICAS**
**Até 0,5 m³ .....isento;**
**De 0,6 até 1 m³ .....R$ 100,00;**
**Acima de 1m³.....R$ 30,00 por m³ excedente".**

**Art. 6º -** Este Decreto entra em vigor na data da sua publicação, revogadas as disposições em contrário, em especial os Decretos nº 75/02 e nº 77/12.

**PREFEITURA MUNICIPAL DE ITAPIRA**, em 09 de outubro de 2013.

**JOSÉ NATALINO PAGANINI**
**PREFEITO MUNICIPAL**

Registrado em livro próprio na Divisão de Atos Oficiais da Secretaria de Governo e afixada no Quadro de Editais na data supra.

**DANIELA RODRIGUES OLIVEIRA**
**CHEFE DE ATOS OFICIAIS**

# Obras do Centro de Especialidades Médicas avançam e chegam ao ponto de laje

As obras do Centro de Especialidades Médicas, que está sendo construído ao lado do Hospital Municipal com recursos do Governo Estadual, deram mais um importante avanço nesta semana, chegando ao ponto de laje. Com isso, já começa a ser feita, nos próximos dias, parte da estrutura do telhado.

O Centro de Especialidades Médicas vai concentrar importantes serviços de Saúde, criando, ao mesmo tempo, novas frentes de apoio à população, como o atendimento permanente a pessoas que apresentam ferimentos por diabetes e outras doenças.



***Obra em estado adiantado: em breve, mais serviços de saúde para os itapirenses***



***Obras estão sendo feitas com recursos do Governo Estadual***

# Secretarias municipais comemoram Dia da Criança com festa no Parque

Criança no Parque

Uma ação conjunta de todas as Secretarias municipais comemora neste sábado, 12, no Parque Juca Mulato, o Dia da Criança, levando uma série de atrações para a infância itapirense. O evento Criança no Parque, com início às 9 horas, agregará esportes, cultura, lazer, cidadania, arte e outras ações para um dia em que as crianças e suas famílias poderão se divertir e festejar a data gratuitamente.

Além das atrações que serão instaladas no Parque Juca Mulato, o público poderá ainda assistir apresentações variadas. As Secretarias municipais instalarão tendas no interior do Parque para apresentar seus projetos e também para prestar serviços à comunidade. Assim, as famílias que desejarem se informar sobre as atividades da administração municipal ou que queiram orientação poderão se dirigir diretamente às Secretarias.

Todas as atividades no Parque Juca Mulato no sábado, 13, serão gratuitas.

## Programação

**Período da manhã:**
·10:00 horas – Apresentação do Projeto Batutinha.
·10:30 horas – Apresentação do Canil da Guarda Civil Municipal.
·11:00 horas – Apresentação da Capoeira Cordão de Ouro.
**Período da tarde:**
·14:00 horas – Lar São José
·14:30 horas – Cia de Theatro Paulino Santiago / Grupo de Dança Circular da Cia de Theatro Paulino Santiago
·15:00 horas – Capoeira Mazunza
·16:00 horas – Grupo de Artes Zualê

**DURANTE O EVENTO**
·Narração de histórias no coreto do Parque durante todo o evento e pintura facial. / PEDAGOGIA IESI
·Intervenções do Grupo Máquina do Mundo durante o decorrer do evento.

**Outras atrações**
- Mini-fazenda
- Tendas de prestação de serviços de todas as Secretarias municipais
- Pintura facial
- Pintura em papel
- Parque de diversões
- Camas elásticas
- Brinquedos infláveis
- Pipoca
- Algodão doce
- Apresentações recreativas e culturais
- Stand da Manufatura de Brinquedos Estrela
- Apresentação do Samuzinho (atividade de conscientização infantil do SAMU)
- Apresentações esportivas
- Apresentação de aeromodelismo
- Distribuição de sementes
- Distribuição de pirulitos
- Sorteio de uma bicicleta



## Prosseguem obras do telhado do Pronto Socorro do Hospital



Continuam em ritmo acelerado as obras de reforma do telhado do Pronto Socorro e do hall de entrada do Hospital Municipal. Com a chegada de tesouras metálicas e um novo carregamento de telhas, teve andamento nesta quinta-feira mais uma etapa importante do serviço.

A troca do telhado está sendo feita por uma equipe especializada e demanda um grande cuidado na sua execução, tanto para evitar infiltrações posteriores como pelas condições do serviço, que envolve o transporte e manuseio de peças de grande porte. Atualmente, parte do telhado já está pronta, restando pouco mais da metade da área total a ser concluída.

A reforma do telhado é parte das obras de recuperação de todo o espaço do Pronto Socorro. Por conta das obras, o atendimento do Pronto Socorro foi transferido para o antigo espaço, que foi adaptado para receber o público até o término das obras.

## Saae incorpora-se à campanha contra o câncer de mama

Na mensagem que dirige aos consumidores de água neste mês, o Saae está se incorporando ao Outubro Rosa, que incentiva as ações de prevenção e combate ao câncer de mama. A autarquia destaca: *"Outubro Rosa: Itapira presente na luta contra o câncer de mama. Procure a Unidade Básica de Saúde (UBS) mais próxima. Acenda sua consciência"*