DIÁRIO OFICIAL

ESTÂNCIA TURÍSTICA DE PEREIRA BARRETO

Conforme Lei Municipal nº 4.322, de 14 de fevereiro de 2014

www.pereirabarreto.sp.gov.br/diariooficial

SUMÁRIO

PODER EXECUTIVO DE PEREIRA BARRETO	2
Outros Atos	2
Boletim Coronavírus	65

EXPEDIENTE

O Diário Oficial da Estância Turística de Pereira Barreto, veiculado exclusivamente na forma eletrônica, é uma publicação das entidades da Administração Direta e Indireta deste Município, sendo referidas entidades inteiramente responsáveis pelo conteúdo aqui publicado.

ACERVO

As edições do Diário Oficial Eletrônico da Estância Turística de Pereira Barreto poderão ser consultadas através da internet, por meio do seguinte endereço eletrônico:
www.pereirabarreto.sp.gov.br
Para pesquisa por qualquer termo e utilização de filtros, acesse:
www.pereirabarreto.sp.gov.br/diariooficial
As consultas e pesquisas são de acesso gratuito e independente de qualquer cadastro.

ENTIDADES

Prefeitura Municipal da Estância Turística de Pereira Barreto
CNPJ 44.446.904/0001-10
Avenida Cel. Jonas Alves de Mello, 1947
Telefone: (18) 3704-8500

Câmara Municipal da Estância Turística de Pereira Barreto
CNPJ 55.757.785/0001-33
Rua Cozo Tagucchi, 1423 - Centro
Telefone: (18) 3704-4455

Serviço Autônomo de Água e Esgoto de Pereira Barreto
CNPJ 44.447.258/0001-06
Av. Cel. Jonas Alves de Melo, 2026 - Centro
Telefone: 18-3704-2373

Diário Oficial Assinado Eletronicamente com Certificado Padrão ICPBrasil, em conformidade com a MP nº 2.200-2, de 2001

O Município da Estância Turística de Pereira Barreto garante a autenticidade deste documento, desde que visualizado através do site www.pereirabarreto.sp.gov.br/diariooficial

Compilado e também disponível em www.imprensaoficialmunicipal.com.br/pereirabarreto

DIÁRIO OFICIAL
ESTÂNCIA TURÍSTICA DE PEREIRA BARRETO

Conforme Lei Municipal nº 4.322, de 14 de fevereiro de 2014

www.pereirabarreto.sp.gov.br/diariooficial

PODER EXECUTIVO DE PEREIRA BARRETO

Outros Atos

LEI Nº 4.800, DE 18 DE FEVEREIRO DE 2021.
Autoria: Li Carvalho

"Declara e reconhece como de utilidade pública a Associação de Defesa Animal de Pereira Barreto (ADAPB)"

JOÃO DE ALTAYR DOMINGUES Prefeito do Município da Estância Turística de Pereira Barreto, Estado de São Paulo, no uso de suas atribuições, faz saber que a Câmara Municipal aprovou e ele sanciona e promulga a seguinte Lei:

Art. 1º Fica declarada e reconhecida como de utilidade pública a Associação de Defesa Animal de Pereira Barreto (ADAPB), inscrita no CNPJ/MF sob o número 27.456.659/0001-03, com sede no Município de Pereira Barreto/SP.

Art. 2º Esta lei entra em vigor na data de sua publicação.

Art. 3º Revogam-se as disposições em contrário.

Paço Municipal "Francisco Vidal Martins", 18 de fevereiro de 2021.

JOÃO DE ALTAYR DOMINGUES

Prefeito Municipal

Registrada e Publicada nesta

Prefeitura, na data supra

DECRETO Nº 5.576, DE 19 DE FEVEREIRO DE 2021.

"Dispõe sobre a permissão de uso de bem público e dá outras providências".

JOÃO DE ALTAYR DOMINGUES, Prefeito Municipal da Estância Turística de Pereira Barreto, no uso das atribuições que lhe são conferidas por lei, e;

CONSIDERANDO que o Município possui um veículo prefixo 199, registrado no Patrimônio Municipal sob o nº 19441, e de acordo com o memorando nº 26/2021, do Departamento de Controle e Manutenção dos Bens Públicos, que solicita autorização para celebração de Termo de Permissão de Uso do referido veículo à Santa Casa de Misericórdia de Pereira Barreto;

CONSIDERANDO que a Santa Casa de Misericórdia de Pereira Barreto necessita de equipamentos para atendimento à população do município;

CONSIDERANDO que a Lei Orgânica do Município de Pereira Barreto, em seu artigo 82, § 3º, regulamenta a permissão de uso de bem público municipal.

D E C R E T A

Art. 1º Fica permitido à Santa Casa de Misericórdia de Pereira Barreto, inscrita no CNPJ nº 53.966.966/0001-44, situada na Rua Dr. Dermival Franceschi nº 505, o uso do Bem Público municipal referente a um veículo Fiesta Hatch ano 2011, branco, Placa BPY 4594, prefixo 119, Patrimônio Público nº 19441.

Art. 2º A permissão de uso de que trata o artigo anterior será formalizada mediante termo próprio, do qual constarão as obrigações do Permissionário.

Art. 3º Fica vedado ao Permissionário modificar o veículo ou substituir acessórios, sem a expressa anuência do Permitente.

Art. 4º A permissão de uso de bem público municipal a que se refere este decreto será dada a título gratuito e precário, podendo ser revogada unilateralmente pela Prefeitura Municipal.

§ 1º A revogação da permissão não importará em direito ao Permissionário de qualquer indenização, seja a que título for ficando ainda aquele obrigado a ressarcir eventuais danos causados ao bem móvel.

§ 2º Revogada a permissão de uso, o bem será restituído à Prefeitura Municipal independentemente de quaisquer providências judiciais ou extrajudiciais.

Art. 5º Este Decreto entra em vigor na data de sua publicação, revogando-se as disposições em contrário.

Paço Municipal "Francisco Vidal Martins", 19 de fevereiro de 2021.

JOÃO DE ALTAYR DOMINGUES

DIÁRIO OFICIAL
ESTÂNCIA TURÍSTICA DE PEREIRA BARRETO

Conforme Lei Municipal nº 4.322, de 14 de fevereiro de 2014

www.pereirabarreto.sp.gov.br/diariooficial

PREFEITO MUNICIPAL

Registrado e Publicado nesta

Secretaria na data supra.

DECRETO Nº 5.583, DE 25 DE FEVEREIRO DE 2021.

"Revoga a suspensão de aulas presenciais na Escola Estadual "Dr. Mitsusada Umetani".

JOÃO DE ALTAYR DOMINGUES, Prefeito do Município da Estância Turística de Pereira Barreto, Estado de São Paulo, no uso das atribuições que lhe são conferidas por lei, e;

CONSIDERANDO a recomendação da Secretaria Municipal de Saúde, que passa fazer parte do presente Decreto,

D E C R E T A

Art. 1º Fica revogada a suspensão das aulas presenciais na escola estadual "Dr. Mitsusada Umetani", conforme Recomendação da Secretaria Municipal de Saúde, que passa fazer parte integrante deste Decreto.

Art. 2º Este decreto entra em vigor na data de sua publicação, revogando as disposições contrárias.

Paço Municipal "Francisco Vidal Martins", 25 de fevereiro de 2021.

JOÃO DE ALTAYR DOMINGUES

Prefeito Municipal

Registrado e Publicado nesta

Secretaria, na data supra.

RECOMENDAÇÃO DA SECRETARIA MUNICIPAL DE SAÚDE

A SECRETARIA MUNICIPAL DE SAÚDE DA ESTÂNCIA TURÍSTICA DE PEREIRA BARRETO, diante do caso suspeito na Escola Estadual "Dr. Mitsusada Umetani", seguindo a orientação do Manual "Casos e surtos de COVID-19 em instituições escolares: orientações para profissionais de saúde", do Centro de Vigilância Epidemiológica (CVE) "Alexandre Vranjac" e da Coordenadoria de Controle de Doenças, órgãos da Secretaria de Estado da Saúde de São Paulo:

CONSIDERANDO o Decreto Municipal nº 5.582, de 24 de fevereiro de 2021, que "suspende aulas presenciais e dá outras providências";

CONSIDERANDO que o caso suspeito de COVID-19 na Escola Estadual "Dr. Mitsusada Umetani" teve resultado de teste negativo no dia 25/02/2021;

RECOMENDA que seja revogada a suspensão de aulas presenciais na Escola Estadual "Dr. Mitsusada Umetani".

Pereira Barreto/SP, 25 de fevereiro de 2021.

Márcia Mitiko Anami Yamamoto

Secretária Municipal de Saúde

Suzana Proni de Oliveira

Diretora do Departamento de Regulação e Atenção Especializada

Vanessa Aparecida da Silva Rosa

Diretora do Departamento de Atenção Básica e Gestão do Cuidado

AVISO DE EDITAL
Processo nº 022/2021
Tomada de Preços nº 002/2021

Acha-se aberta, na Prefeitura de Pereira Barreto/SP, Processo Licitatório na modalidade de Tomada de Preços nº 002/2021, que tem por objeto a contratação de empresa de engenharia, para a execução de obras de recapeamento asfáltico, com utilização de concreto betuminoso usinado a quente (CBUQ), em diversas ruas da cidade, incluindo material e mão-de-obra, tudo conforme projeto básico, memorial descritivo, planilha orçamentária e cronograma físico financeiro que compõem os anexos do edital, e nos termos do Convênio nº 100047/2020 firmado entre o município de Pereira Barreto e o Governo do Estado de São Paulo por meio da Secretaria de Desenvolvimento Regional através da Subsecretaria de Convênios com municípios e entidades não governamentais. Encerramento: dia 15/03/2021, às 09h00min. Maiores informações poderão ser obtidas pelo telefone (18) 3704-8569 pelo e-mail: juliana.batista@pereirabarreto.sp.gov.br ou ainda o Edital no site www.

pereirabarreto.sp.gov.br.

Pereira Barreto/SP, 24 de fevereiro de 2021.

JOÃO DE ALTAYR DOMINGUES

Prefeito

RATIFICAÇÃO
PROCESSO Nº 030/2021
DISPENSA DE LICITAÇÃO Nº 021/2021

Objeto: Aquisição de materiais para fornecimento de Kit de Higiene Bucal aos alunos da rede municipal de ensino para o ano letivo de 2021.

JOÃO DE ALTAYR DOMINGUES, Prefeito Municipal da Estância Turística de Pereira Barreto, Estado de São Paulo, no uso de suas atribuições legais e de conformidade com os termos do processo supra epigrafado.

RESOLVE, após vistoriar e analisar todo o presente processo verifica-se que a Lei Federal nº 8.666/93 foi aplicada, ficando o procedimento de acordo com os requisitos legais. Dessa forma, RATIFICA a referida Dispensa em favor da Empresa MEDFIO INDÚSTRIA E COMÉRCIO DE ARTIGOS ODONTOLÓGICOS EIRELI, inscrita no CNPJ nº: 06.923.493/0002-07, no valor de R$ 7.455,00 (SETE MIL QUATROCENTOS E CINQUENTA E CINCO).

Estância Turística de Pereira Barreto, 25 de fevereiro de 2021.

JOÃO DE ALTAYR DOMINGUES

PREFEITO

A PREFEITURA MUNICIPAL DE PEREIRA BARRETO através da SERVIÇO MUNICIPAL DE TRÂNSITO E MOBILIDADE URBANA divulga as NOTIFICAÇÕES DA AUTUAÇÃO expedidas nos termos do Art 13º da Resolução CONTRAN 619/2016 e Resolução CONTRAN 299/2008. FICAM NOTIFICADOS os proprietários dos veículos autuados, cujo as placas estão relacionadas, para até a data término 16/04/2021, apresentarem Recurso de DEFESA DA AUTUAÇÃO.

INFORMAÇÕES SOBRE A DEFESA DA AUTUAÇÃO

A não concordância da Autuação, facultará a Vossa Senhoria ou Condutor Infrator apresentar Recurso de Defesa da Autuação conforme estabelecem as Resoluções CONTRAN 619/2016 e 299/2008. O Recurso de Defesa da Autuação deverá ser apresentada até a DATA TÉRMINO constante nesta notificação com os seguintes documentos para cada infração recorrida:

- REQUERIMENTO endereçado a AUTORIDADE MUNICIPAL DE TRÂNSITO, com dados do REQUERENTE, do PROPRIETÁRIO e do VEÍCULO, DATADO, ASSINADO, com a EXPOSIÇÃO dos FATOS e FUNDAMENTOS da DEFESA, e as PROVAS que considerar necessário;
- Cópia da Notificação da Autuação ou documento equivalente;
- Cópia CNH ou outro documento de identificação que comprove a assinatura do requerente (quando pessoa jurídica, documento comprovando a representação);
- Cópia do CRLV (documento do veículo);
- Procuração quando for o caso

Local para entrega do Recurso de DEFESA da AUTUAÇÃO:

RUA CEL JONAS ALVES DE MELLO, nº 1947, Bairro CENTRO, CEP 15370000, PEREIRA BARRETO/SP

HORARIO DE ATENDIMENTO AO PÚBLICO: 8HRS ÀS 12HRS

_____

OSWALDO ESPERANÇA

Autoridade Municipal de Trânsito

NOTIFICAÇÃO DA AUTUAÇÃO

Nº Auto de Infração	Placa	Data da Infração	Hora	Base Legal	Código da Infração	Descrição da Infração	Data Vencimento
P008948-1	BNB7G14	13/02/2021	11:40	252. ÚNI	763-31	DIRIGIR VEÍCULO SEGURANDO TELEFONE CELULAR	16/04/2021
P008950-1	FYK3B04	13/02/2021	19:48	181. XI	548-70	ESTACIONAR AO LADO DE OUTRO VEÍCULO EM FILA DUPLA	16/04/2021
P009190-1	GFH5505	13/02/2021	09:35	199	587-80	ULTRAPASSAR PELA DIREITA. SALVO QDO VEÍC DA FRENTE DER SINAL P/ ENTRAR ESQUERDA	16/04/2021
P009191-1	GFH5505	13/02/2021	09:35	169	520-70	DIRIGIR SEM ATENÇÃO OU SEM OS CUIDADOS INDISPENSÁVEIS À SEGURANÇA	16/04/2021
P009193-1	GFH5505	13/02/2021	09:35	192	580-00	DEIXAR GUARDAR DIST SEGURANÇA LAT/FRONT ENTRE SEU VEÍC E DEMAIS E AO BORDO PISTA	16/04/2021

P009547-1	FGG3500	13/02/2021	12:28	186. II	573-80	TRANSITAR PELA CONTRAMÃO DE DIREÇÃO EM VIA C/ SINALIZAÇÃO DE REGUL SENTIDO ÚNICO	16/04/2021
P009548-1	HKH4353	13/02/2021	11:02	252. ÚNI	763-31	DIRIGIR VEÍCULO SEGURANDO TELEFONE CELULAR	16/04/2021
P009575-1	FES6680	12/02/2021	10:45	181. XI	548-70	ESTACIONAR AO LADO DE OUTRO VEÍCULO EM FILA DUPLA	16/04/2021
P009601-1	CWP7300	16/02/2021	15:55	252. ÚNI	763-31	DIRIGIR VEÍCULO SEGURANDO TELEFONE CELULAR	16/04/2021

SISTEMA GERENCIADOR DE TRÂNSITO	Data Impressão: 25/02/2021	Páginas: 1/1

ATA DA QUARTA SESSÃO ORDINÁRIA DA DÉCIMA OITAVA LEGISLATURA DA CÂMARA MUNICIPAL DA ESTÂNCIA TURÍSTICA DE PEREIRA BARRETO, ESTADO DE SÃO PAULO, REALIZADA EM QUINZE DE FEVEREIRO DE DOIS MIL E VINTE E UM

18ª LEGISLATURA

PRESIDENTE: SÍLVIO NOGUEIRA DO NASCIMENTO

1º SECRETÁRIO: VIRGÍLIO ARMANDO TRENTIN DE OLIVEIRA

AOS QUINZE DIAS DO MÊS DE FEVEREIRO DE DOIS MIL E VINTE E UM, NA ESTÂNCIA TURÍSTICA DE PEREIRA BARRETO, NO PLENÁRIO DA CÂMARA MUNICIPAL, ÀS VINTE HORAS, REALIZOU-SE A QUARTA SESSÃO ORDINÁRIA DA DÉCIMA OITAVA LEGISLATURA, **SOB A PRESIDÊNCIA DO VEREADOR SÍLVIO NOGUEIRA DO NASCIMENTO E SECRETARIADA PELO VEREADOR VIRGÍLIO ARMANDO TRENTIN DE OLIVEIRA.** PELO LIVRO DE COMPARECIMENTO VERIFICOU-SE A PRESENÇA DE TODOS OS EDIS E A PRESIDÊNCIA SOLICITOU A TODOS QUE SE COLOCASSEM DE PÉ E, "**SOB A PROTEÇÃO DE DEUS**" DECLAROU ABERTOS OS TRABALHOS. **LEITURA DA ATA DA SESSÃO ANTERIOR,** EM DISCUSSÃO E EM VOTAÇÃO, APROVADA POR UNANIMIDADE. **LEITURA DO PROJETO DE LEI Nº 07/2021** DE AUTORIA DO VEREADOR TARLEI ARLEI BENEVIDES, QUE **"DÁ DENOMINAÇÃO À RUA 15 DO BAIRRO ANTÔNIO GOMES, QUE PASSARÁ A**

DENOMINAR-SE RUA ANÍSIO ALMEIDA DA SILVA" – ENCAMINHADO ÀS COMISSÕES PARA PARECERES. EM SEGUIDA PASSOU-SE À **LEITURA DAS INDICAÇÕES NºS: 41, 42, 43, 44, 45, 46, 47, 48, 49, 50, 51, 52, 53, 54, 55, 56** E **57/2021** – OFICIADAS. **LEITURA DOS REQUERIMENTOS NºS: 9, 10** E **11/2021** – OFICIADOS. **LEITURA DOS PARECERES AO PROJETO DE LEI Nº 02/2021.** EM SEGUIDA PASSOU-SE À **ORDEM DO DIA: PROJETO DE LEI Nº 02/2021,** DE AUTORIA DA VEREADORA **LI CARVALHO** QUE **"DECLARA E RECONHECE COMO DE UTILIDADE PÚBLICA A ASSOCIAÇÃO DE DEFESA ANIMAL DE PEREIRA BARRETO (ADAPB),** EM DISCUSSÃO E VOTAÇÃO, APROVADO POR UNANIMIDADE E ENCAMINHADO AO SENHOR PREFEITO MUNICIPAL PARA SANÇÃO E PROMULGAÇÃO. EM SEGUIDA PASSOU-SE AO **PEQUENO EXPEDIENTE,** USARAM A TRIBUNA LIVRE OS VEREADORES: LUÍZ ANTÔNIO ARANTES GARCIA, DANIEL RODRIGUES DA SILVA, WILSON DOS SANTOS MARTINS, LI CARVALHO, TARLEI ARLEI BENEVIDES, GILBERTO MARQUES, VIRGÍLIO ARMANDO TRENTIN DE OLIVEIRA E FÁBIO JOSÉ FRANÇA. NADA MAIS HAVENDO A TRATAR, A PRESIDÊNCIA SOLICITOU A TODOS QUE SE COLOCASSEM DE PÉ E "**SOB A PROTEÇÃO DE DEUS**" DECLAROU ENCERRADOS OS TRABALHOS. PARA FICAR CONSTANDO LAVROU-SE ESTA ATA. SALA DAS SESSÕES "VALDEMIR SUMAN", AOS VINTE E DOIS DIAS DO MÊS DE FEVEREIRO DE DOIS MIL E VINTE E UM.

PRESIDENTE:

SECRETÁRIO:

Virgilio Trentin
1º Secretário
RG: 45.194.081-7
CPF: 332.475.168-32

PREFEITURA
GOVERNANDO PARA
NOSSA GENTE

OFÍCIO Nº 04/2021/GAB

CÂMARA MUNICIPAL DE PEREIRA BARRETO
Data: 18/02/2021
Hora: 12:38
Autoria: JOÃO DE ALTAYR DOMINGUES
Assunto: Resposta aos Requerimentos nos: 02 e 03/2021
Protocolo Nº 00089/2021

Estância Turística de Pereira Barreto, 17 de fevereiro de 2021.

LEITURA / EXPEDIENTE
25/02/2021
Presidente

Excelentíssimo Senhor Presidente da Câmara Municipal,

Em atenção ao Ofício/GP nº 19/2021, protocolado sob o nº 1017, em 04 de fevereiro de 2021, encaminhamos as respostas dos requerimentos onde passamos a Vossa Excelência os seguintes esclarecimentos:

Requerimento nº 02/2021 de autoria do Vereador Daniel Rodrigues da Silva, solicitando informações sobre a implantação das placas indicativas com os nomes das vias, no bairro Jardim das Flores.

Resposta: Encaminhamos em anexo esclarecimentos da Secretaria Municipal de Desenvolvimento Urbano, Habitação e Segurança.

Requerimento nº 03/2021 de autoria do Vereador Daniel Rodrigues da Silva, solicitando informações referentes aos gastos com a viatura oficial de prefixo 050 - Pick-up Ford Ranger - atualmente em uso pelo Centro de Zoonoses, pelo período compreendido ente janeiro de 2015 a janeiro de 2021.

Resposta: Segue em anexo informações prestadas pela Secretaria Municipal de Saúde.

Atenciosamente,

JOÃO DE ALTAYR DOMINGUES
Prefeito Municipal

A Sua Excelência o Senhor:
Silvio Nogueira do Nascimento
Presidente da Câmara Municipal

PREFEITURA DA ESTÂNCIA TURÍSTICA DE PEREIRA BARRETO
Av. Coronel Jonas Alves de Mello, 1.947 - Fone: (0xx18) 3704-8500
CEP: 15.370-042 – CNPJ: 44.446.904/0001-10
pereirabarreto.sp.gov.br

Resposta ao Requerimento nº 02/2021

Autor: Daniel Rodrigues da Silva.

De ordem do Excelentíssimo Senhor Prefeito Municipal, que nos encaminhou o requerimento de nº 02/2021, objeto do OFÍCIO/GP Nº 19/2021, com data de recebimento nesta prefeitura em 05 de Fevereiro, esta Secretaria vem dentro do prazo legal inserido no Capítulo IV, Seção II, inciso XVI e XXI do artigo 43 da Lei Orgânica do Município de Pereira Barreto/SP, que trata das atribuições do prefeito, informar o que segue:

1 - A responsabilidade pelo emplacamento das ruas do Jardim das Flores foi assumida pela empresa, segundo informações do Departamento de Obras da Prefeitura (Engenheiro Hiro).

2 - Sim. Esta Secretaria, através do C.I nº 13/2021 enviou ao Departamento de Obras, os nomes das ruas do loteamento, inclusive com cópia da Lei nº 4.791 de 16/09/2020, que se incumbiu de comunicar a empresa construtora para realizar a confecção das placas e a colocação nos locais já definidos..

3 - Prejudicada.

Era o que tínhamos para informar.

Estância Turística de Pereira Barreto, 09 de Fevereiro de 2021.

Oswaldo Esperança
Secretário Municipal de Desenvolvimento Urbano,
Habitação e Segurança

Prefeitura Municipal da Estância Turística de Pereira Barreto
CNPJ 44.446.904/0001-10
Av. Jonas Alves de Mello, 1947 – CEP 15.370-000 – Pereira Barreto - SP

Memorando nº 042/2021-SMS

Pereira Barreto, 16 de Fevereiro de 2021.

De: Secretaria Municipal de Saúde
Para: Setor de Expediente e Protocolo

Assunto: Encaminhando resposta ao requerimento nº03/2021 da Câmara Municipal.

Prezada Senhora,

Em atenção ao requerimento de número 03/2021 da Câmara Municipal, encaminhamos em anexo as informações solicitadas pelo vereador Daniel Rodrigues da Silva.

Sem mais, esta Secretaria registra votos de estima e consideração, colocando-se à disposição para os esclarecimentos que se fizerem necessários.

Atenciosamente,

Marcia Mitiko Anami Yamamoto
Secretaria Municipal de Saúde

Sra. Joyce Tatiane de Oliveira Rodrigues De Souza
Chefe do Serviço de Expediente e Protocolo

1. PREFEITURA MUNICIPAL DE PEREIRA BARRETO

Relação de Requisições por Veículo

Página 1

Período: De 01/01/2015 até 31/12/2015

VEÍCULO MODELO
BPY4541 050-CAMIONETE I/FORD RANGER XL 10A

Requisicao	Data Saida	Cod Prod	Discr.	Valor Unit	Q.Saida	Valor
Unidade / Setor : CENTRAL DE ABASTECIMENTO DA SAUDE						
000168/15	12/01/2015	024.002.001	Gasolina Comum - 1ª Linha	2,697	38,96LT	105,07
000410/15	27/01/2015	024.002.001	Gasolina Comum - 1ª Linha	2,697	53,51LT	144,34
001184/15	06/02/2015	024.002.001	Gasolina Comum - 1ª Linha	3,124	49,85LT	155,73
001192/15	20/02/2015	018.034.002	Palheta do Limpador 18´´ - 1ª Linha	23,00	2PÇA	46,00
001740/15	19/02/2015	024.002.001	Gasolina Comum - 1ª Linha	2,95	46,61LT	137,52
002640/15	23/03/2015	019.001.009	Óleo Lubrificante SAE 20w50 API SJ - Litro	12,692	1LT	12,69
002795/15	25/03/2015	044.001.046	Prestação de Serviço de Mão de Obra Mecânica	350,00	1SRV	350,00
002808/15	10/03/2015	018.001.001	Cilindro Mestre Embreagem - 1º Linha	600,30	1PÇA	600,30
002808/15	10/03/2015	018.001.002	Cilindro Auxiliar de Embreagem - 1º Linha	360,00	1PÇA	360,00
002826/15	03/03/2015	024.002.001	Gasolina Comum - 1ª Linha	2,951	43,08LT	127,11
002827/15	11/03/2015	024.002.001	Gasolina Comum - 1ª Linha	2,787	38,72LT	107,91
003175/15	20/03/2015	024.002.001	Gasolina Comum - 1ª Linha	2,787	53,12LT	148,04
003736/15	01/04/2015	024.002.001	Gasolina Comum - 1ª Linha	2,884	54,47LT	157,09
003738/15	13/04/2015	024.002.001	Gasolina Comum - 1ª Linha	2,884	46,95LT	135,40
004178/15	16/04/2015	019.001.009	Óleo Lubrificante SAE 20w50 API SJ - Litro	12,692	3,5LT	44,42
004338/15	27/04/2015	024.002.001	Gasolina Comum - 1ª Linha	2,884	49,69LT	143,33
006213/15	29/05/2015	024.002.001	Gasolina Comum - 1ª Linha	2,884	50,96LT	146,99
006604/15	11/06/2015	024.002.001	Gasolina Comum - 1ª Linha	2,884	50,18LT	144,72
006672/15	12/06/2015	019.001.009	Óleo Lubrificante SAE 20w50 API SJ - Litro	12,336	1LT	12,34
007262/15	23/06/2015	024.002.001	Gasolina Comum - 1ª Linha	2,884	48,21LT	139,06
008197/15	29/07/2015	044.001.046	Prestação de Serviço de Mão de Obra Mecânica	120,00	1SRV	120,00
008267/15	03/07/2015	024.002.001	Gasolina Comum - 1ª Linha	3,094	50,66LT	156,74
008640/15	16/07/2015	024.002.001	Gasolina Comum - 1ª Linha	3,094	40,33LT	124,80
008641/15	24/07/2015	024.002.001	Gasolina Comum - 1ª Linha	3,094	42,6LT	131,80
009123/15	14/08/2015	018.842.002	Jogo de Cabo de Vela da Ignição - 1ª Linha	180,00	1PÇA	180,00
009123/15	14/08/2015	018.066.001	Vela - 1ª Linha	20,00	4PÇA	80,00
009132/15	04/08/2015	024.002.001	Gasolina Comum - 1ª Linha	2,95	56,82LT	167,62
009525/15	23/08/2015	019.001.009	Óleo Lubrificante SAE 20w50 API SJ - Litro	11,884	2LT	23,77
012927/15	09/09/2015	044.001.046	Prestação de Serviço de Mão de Obra Mecânica	80,00	1SRV	80,00
012935/15	18/08/2015	024.002.001	Gasolina Comum - 1ª Linha	2,95	54,86LT	161,83
012936/15	26/08/2015	024.002.001	Gasolina Comum - 1ª Linha	2,95	50,28LT	148,32
013176/15	03/09/2015	024.002.001	Gasolina Comum - 1ª Linha	2,95	47,41LT	139,88
013177/15	14/09/2015	024.002.001	Gasolina Comum - 1ª Linha	2,95	34,22LT	100,95
014165/15	11/12/2015	018.467.002	Jogo de Bronzina de Biela 1ª Linha	390,00	1JGO	390,00
014165/15	11/12/2015	018.078.004	Jogo de Juntas do Motor - 1ª Linha	770,00	1PÇA	770,00
014165/15	11/12/2015	018.873.002	Jogo de Anéis do Motor - 1º Linha	440,00	1PÇA	440,00
014165/15	11/12/2015	018.890.526	Guia de Válvula de Escape/Admissão 1ª Linha	60,00	8PÇA	480,00
014186/15	11/12/2015	044.007.035	SERVIÇO DE RETIFICAÇÃO	900,00	1SRV	900,00
014967/15	23/12/2015	015.038.007	Kit de Filtro de Bico Injetor - 1ª Linha	22,00	1KIT	22,00
014967/15	23/12/2015	018.691.004	Kit Ponteira DS1213 - 1ª Linha	22,00	1PÇA	22,00
014967/15	23/12/2015	018.889.081	FILTRO DE COMBUSTÍVEL	26,00	1PCA	26,00
014979/15	23/12/2015	044.001.046	Prestação de Serviço de Mão de Obra Mecânica	1.500,00	1SRV	1.500,00
014996/15	23/12/2015	044.001.046	Prestação de Serviço de Mão de Obra Mecânica	60,00	1SRV	60,00
014996/15	23/12/2015	044.001.151	Prestação de Serviço de Limpeza de Bicos Injetores	50,00	1SRV	50,00
TOTAL DO VEÍCULO NA UNIDADE/SETOR						9.493,77
TOTAL DO VEÍCULO						9.493,77

1. PREFEITURA MUNICIPAL DE PEREIRA BARRETO

Relação de Requisições por Veículo

Período: De 01/01/2016 até 31/12/2016

Página 1

PREFIXO 050 **VEÍCULO** BPY4541 MODELO 050-CAMIONETE I/FORD RANGER XL 10A

Requisicao	Data Saida	Cod Prod	Discr.	Valor Unit	Q.Saida	Valor
Unidade / Setor : CENTRAL DE ABASTECIMENTO DA SAUDE						
000687/16	28/01/2016	019.003.006	Óleo Lubrificante 15w40 API CF/CF4 1ª Linha	8,978	7LT	62,85
000850/16	11/02/2016	018.132.004	Chicote Automotivo 2 x 1	155,00	1MT	155,00
000850/16	11/02/2016	018.804.007	Sensor de Temperatura - 1º Linha	350,00	1PÇA	350,00
003677/16	19/03/2016	018.257.001	Cabo de Vela - 1ª Linha	300,00	1JGO	300,00
003677/16	19/03/2016	018.890.364	Bobina - Cód. 6868	400,00	1PÇA	400,00
004882/16	19/04/2016	024.002.001	Gasolina Comum - 1ª Linha	3,629	62,49LT	226,77
005235/16	13/05/2016	018.199.001	Sensor - 1ª Linha	1.000,00	1PÇA	1.000,00
005458/16	17/05/2016	019.001.009	Óleo Lubrificante SAE 20w50 API SJ - Litro	12,421	5LT	62,10
007072/16	06/06/2016	018.069.002	Elemento do Filtro de Ar do Motor - 1ª Linha	49,00	1PÇA	49,00
008037/16	18/07/2016	018.097.001	Palhetas do Limpador do Para- Brisa - 1ª Linha	55,00	1JGO	55,00
008091/16	01/07/2016	024.002.001	Gasolina Comum - 1ª Linha	3,629	46,01LT	166,96
008777/16	15/07/2016	024.002.001	Gasolina Comum - 1ª Linha	3,629	38,46LT	139,58
008976/16	15/07/2016	024.002.001	Gasolina Comum - 1ª Linha	3,629	47,07LT	170,80
008978/16	15/07/2016	024.002.001	Gasolina Comum - 1ª Linha	3,629	30,31LT	109,98
008982/16	15/07/2016	024.002.001	Gasolina Comum - 1ª Linha	3,629	37,75LT	137,01
008983/16	15/07/2016	024.002.001	Gasolina Comum - 1ª Linha	3,629	48,49LT	175,98
009471/16	30/07/2016	024.002.001	Gasolina Comum - 1ª Linha	3,629	41,33LT	149,98
009472/16	30/07/2016	024.002.001	Gasolina Comum - 1ª Linha	3,629	47,33LT	171,76
009473/16	30/07/2016	024.002.001	Gasolina Comum - 1ª Linha	3,629	49,01LT	177,84
009660/16	30/07/2016	024.002.001	Gasolina Comum - 1ª Linha	3,629	43,31LT	157,16
009661/16	30/07/2016	024.002.001	Gasolina Comum - 1ª Linha	3,629	26,32LT	95,52
009841/16	03/08/2016	024.002.001	Gasolina Comum - 1ª Linha	3,629	41,92LT	152,11
009842/16	15/08/2016	024.002.001	Gasolina Comum - 1ª Linha	3,629	45,88LT	166,49
010339/16	24/08/2016	024.002.001	Gasolina Comum - 1ª Linha	3,629	45,88LT	166,49
010530/16	28/07/2016	019.001.009	Óleo Lubrificante SAE 20w50 API SJ - Litro	12,716	1LT	12,72
010909/16	26/08/2016	018.772.030	Correia do Alternador - 1ª Linha	65,00	1PÇA	65,00
011289/16	05/09/2016	024.002.001	Gasolina Comum - 1ª Linha	3,629	45,6LT	165,48
011290/16	15/09/2016	024.002.001	Gasolina Comum - 1ª Linha	3,629	50,43LT	183,01
011957/16	28/09/2016	024.002.001	Gasolina Comum - 1ª Linha	3,629	51,07LT	185,32
012323/16	06/10/2016	044.001.048	Serviço de Revisão e Instalação Elétrica de Auto	140,00	1SRV	140,00
012351/16	06/10/2016	018.224.002	Cilindro da Ignição - 1ª Linha	380,00	1PÇA	380,00
012371/16	06/10/2016	024.002.001	Gasolina Comum - 1ª Linha	3,629	45,52LT	165,18
013810/16	12/11/2016	019.003.006	Óleo Lubrificante 15w40 API CF/CF4 1ª Linha	10,605	5LT	53,03
014512/16	16/11/2016	024.002.001	Gasolina Comum - 1ª Linha	3,629	59,58LT	216,20
014514/16	24/11/2016	024.002.001	Gasolina Comum - 1ª Linha	3,629	45,69LT	165,83
014755/16	09/12/2016	044.001.046	Prestação de Serviço de Mão de Obra Mecânica	1.690,00	1SRV	1.690,00
015359/16	02/12/2016	024.002.001	Gasolina Comum - 1ª Linha	3,629	50,27LT	182,44
015360/16	12/12/2016	024.002.001	Gasolina Comum - 1ª Linha	3,629	55,29LT	200,65
015818/16	21/12/2016	024.002.001	Gasolina Comum - 1ª Linha	3,629	52,44LT	190,32
015819/16	30/12/2016	024.002.001	Gasolina Comum - 1ª Linha	3,629	39,79LT	144,41
TOTAL DO VEÍCULO NA UNIDADE/SETOR						8.937,96
TOTAL DO VEÍCULO						8.937,96
TOTAL GERAL						8.937,96

1. PREFEITURA MUNICIPAL DE PEREIRA BARRETO

Relação de Requisições por Veículo

Período: De 01/01/2017 até 31/12/2017

PREFIXO	VEÍCULO	MODELO
050	BPY4541	050-CAMIONETE I/FORD RANGER XL 10A

Requisicao	Data Saida	Cod Prod	Discr.	Valor Unit	Q.Saida	Valor
Unidade / Setor : CENTRAL DE ABASTECIMENTO DA SAUDE						
000510/17	15/01/2017	019.005.002	FLUÍDO PARA FREIOS DOT4 - LITRO - 1ª LINHA	24,901	0,5LT	12,45
000559/17	30/01/2017	018.079.007	Retentor da Polia - 1ª Linha	58,00	1PÇA	58,00
000766/17	03/02/2017	018.890.584	Rolamento Interno do Cubo Diânteiro - 1º Linha	37,50	2PÇA	75,00
000766/17	03/02/2017	018.236.002	Disco de Freio 1ª Linha	441,00	1PÇA	441,00
000766/17	03/02/2017	018.890.540	ROLAMENTO RODA DIANTEIRA	27,00	2PCA	54,00
000766/17	03/02/2017	018.114.003	Reparo da Pinça de Freio - 1º Linha	197,50	2PÇA	395,00
000766/17	03/02/2017	018.114.008	Pastilha do Freio da Roda Diânteira - 1ª Linha	68,00	1PÇA	68,00
000766/17	03/02/2017	018.233.002	Retentor da Roda (Cubo) Diânteiro - 1ª Linha	12,00	2PÇA	24,00
000766/17	03/02/2017	018.192.003	Bandeja da Suspenção Dianteira - 1ª Linha	220,00	2PÇA	440,00
000911/17	23/01/2017	024.002.001	Gasolina Comum - 1ª Linha	3,629	52,76LT	191,47
001404/17	03/02/2017	024.002.001	Gasolina Comum - 1ª Linha	3,419	41,99LT	143,58
001405/17	10/02/2017	024.002.001	Gasolina Comum - 1ª Linha	3,629	45,25LT	164,22
002750/17	02/03/2017	024.002.001	Gasolina Comum - 1ª Linha	3,419	50,13LT	171,40
002751/17	10/03/2017	024.002.001	Gasolina Comum - 1ª Linha	3,419	47,66LT	162,95
002991/17	21/02/2017	019.001.009	Óleo Lubrificante SAE 20w50 API SJ - Litro	13,164	2LT	26,33
003479/17	28/03/2017	019.001.009	Óleo Lubrificante SAE 20w50 API SJ - Litro	13,164	3LT	39,49
003479/17	28/03/2017	018.844.010	FILTRO DE OLEO LUBRIFICANTE TM1	12,464	1PÇA	12,46
004012/17	17/03/2017	024.002.001	Gasolina Comum - 1ª Linha	3,419	46,22LT	158,02
004013/17	11/04/2017	018.602.001	Bateria 12 Volts 70 Amperes - 1ª Linha	390,00	1UNI	390,00
004014/17	24/03/2017	024.002.001	Gasolina Comum - 1ª Linha	3,63	49,97LT	181,37
004016/17	31/03/2017	024.002.001	Gasolina Comum - 1ª Linha	3,419	28LT	95,74
004103/17	05/04/2017	024.002.001	Gasolina Comum - 1ª Linha	3,629	40,69LT	147,67
004105/17	10/04/2017	024.002.001	Gasolina Comum - 1ª Linha	3,419	44,96LT	153,73
004653/17	09/04/2017	019.001.009	Óleo Lubrificante SAE 20w50 API SJ - Litro	13,164	4LT	52,66
005138/17	20/04/2017	024.002.001	Gasolina Comum - 1ª Linha	3,63	42,98LT	156,00
005139/17	28/04/2017	024.002.001	Gasolina Comum - 1ª Linha	3,42	46,85LT	160,21
005814/17	17/05/2017	044.001.061	Serviço de Rastreamento e Diagnóstico Elétrico	80,00	1UNI	80,00
005932/17	09/05/2017	024.002.001	Gasolina Comum - 1ª Linha	3,629	47,01LT	170,60
006586/17	14/05/2017	019.001.009	Óleo Lubrificante SAE 20w50 API SJ - Litro	13,164	1LT	13,16
006820/17	18/05/2017	024.002.001	Gasolina Comum - 1ª Linha	3,419	51,45LT	175,92
006821/17	26/05/2017	024.002.001	Gasolina Comum - 1ª Linha	3,42	43,31LT	148,10
007465/17	05/06/2017	024.002.001	Gasolina Comum - 1ª Linha	3,419	48,85LT	167,03
007466/17	12/06/2017	024.002.001	Gasolina Comum - 1ª Linha	3,419	40,48LT	138,41
007635/17	18/06/2017	019.001.009	Óleo Lubrificante SAE 20w50 API SJ - Litro	13,184	1LT	13,18
008387/17	21/06/2017	024.002.001	Gasolina Comum - 1ª Linha	3,419	55,35LT	189,27
008388/17	24/06/2017	024.002.001	Gasolina Comum - 1ª Linha	3,419	35,37LT	120,93
008389/17	28/06/2017	024.002.001	Gasolina Comum - 1ª Linha	3,42	37,58LT	128,51
008390/17	30/06/2017	024.002.001	Gasolina Comum - 1ª Linha	3,419	27,8LT	95,06
008947/17	03/07/2017	024.002.001	Gasolina Comum - 1ª Linha	3,42	32,85LT	112,33
008948/17	04/07/2017	024.002.001	Gasolina Comum - 1ª Linha	3,419	33,76LT	115,43
008949/17	06/07/2017	024.002.001	Gasolina Comum - 1ª Linha	3,419	42,62LT	145,73
008950/17	10/07/2017	024.002.001	Gasolina Comum - 1ª Linha	3,42	35,78LT	122,36
008951/17	14/07/2017	024.002.001	Gasolina Comum - 1ª Linha	3,419	53,53LT	183,04
009298/17	10/07/2017	044.001.572	FRANQUIA	280,00	1SRV	280,00
009399/17	25/06/2017	019.001.009	Óleo Lubrificante SAE 20w50 API SJ - Litro	13,216	2LT	26,43
009801/17	21/07/2017	024.002.001	Gasolina Comum - 1ª Linha	3,42	47,58LT	162,71
009803/17	27/07/2017	024.002.001	Gasolina Comum - 1ª Linha	3,629	34,96LT	126,88
010380/17	02/08/2017	019.001.009	Óleo Lubrificante SAE 20w50 API SJ - Litro	13,216	5LT	66,08
010591/17	03/08/2017	024.002.001	Gasolina Comum - 1ª Linha	3,629	44,59LT	161,81
011414/17	23/08/2017	018.010.001	Filtro de Óleo - 1º Linha	36,00	1PÇA	36,00
012245/17	21/09/2017	018.849.001	Tampa de Distribuição - 1ª Linha	1.990,00	1PÇA	1.990,00

1. PREFEITURA MUNICIPAL DE PEREIRA BARRETO

Relação de Requisições por Veículo

Período: De 01/01/2017 até 31/12/2017

PREFIXO	VEÍCULO	MODELO
050	BPY4541	050-CAMIONETE I/FORD RANGER XL 10A

Requisicao	Data Saida	Cod Prod	Discr.	Valor Unit	Q.Saida	Valor
Unidade / Setor : CENTRAL DE ABASTECIMENTO DA SAUDE						
012797/17	03/10/2017	019.001.009	Óleo Lubrificante SAE 20w50 API SJ - Litro	13,216	1LT	13,22
013029/17	29/09/2017	024.002.001	Gasolina Comum - 1ª Linha	3,629	58,71LT	213,07
013030/17	29/09/2017	024.002.001	Gasolina Comum - 1ª Linha	3,629	32,43LT	117,69
013500/17	11/10/2017	024.002.001	Gasolina Comum - 1ª Linha	3,629	51,69LT	187,59
014125/17	30/10/2017	019.001.009	Óleo Lubrificante SAE 20w50 API SJ - Litro	13,216	2LT	26,43
014365/17	08/11/2017	044.001.046	Prestação de Serviço de Mão de Obra Mecânica	350,00	1SRV	350,00
014366/17	08/11/2017	018.216.002	Tampa do Filtro - 1º Linha	60,00	1PÇA	60,00
014366/17	08/11/2017	018.890.203	COLA JUNTA 3M	40,00	1UN	40,00
014366/17	08/11/2017	018.869.027	Porca Sext 10 mm 1ª Linha	1,00	5PÇA	5,00
014366/17	08/11/2017	018.890.378	PARAFUSO SEXT. 12 X 90 1ªLINHA	1,50	5PÇA	7,50
014366/17	08/11/2017	018.890.488	ARRUELA LISA 24	0,35	5PÇA	1,75
014366/17	08/11/2017	018.813.044	Rolamento Esticador da Correia 1ª Linha	45,00	1PÇA	45,00
014507/17	16/11/2017	018.781.002	Maçaneta Externa 7376 1ª Linha	27,00	1PÇA	27,00
014507/17	16/11/2017	018.781.003	Maçaneta Interna 26658 1ª Linha	22,00	1PÇA	22,00
014507/17	16/11/2017	018.031.001	Fechadura da Porta LE/LD - 1ª Linha	52,00	1PÇA	52,00
014511/17	16/11/2017	018.811.023	PRESTAÇÃO DE SERVIÇO DE FUNILARIA	310,00	1SRV	310,00
014517/17	20/10/2017	024.002.001	Gasolina Comum - 1ª Linha	3,629	51,03LT	185,20
014518/17	30/10/2017	024.002.001	Gasolina Comum - 1ª Linha	3,629	48,52LT	176,08
015077/17	09/11/2017	024.002.001	Gasolina Comum - 1ª Linha	3,629	46,54LT	168,91
015580/17	16/11/2017	024.002.001	Gasolina Comum - 1ª Linha	3,629	46,99LT	170,53
015581/17	28/11/2017	024.002.001	Gasolina Comum - 1ª Linha	3,629	52,96LT	192,19
016353/17	08/12/2017	024.002.001	Gasolina Comum - 1ª Linha	3,629	42,67LT	154,86
016658/17	20/10/2017	001.064.164	Lavagem Completa de Veículo - Camioneta	20,00	1SRV	20,00
017013/17	18/12/2017	044.001.296	PRESTAÇÃO DE SERVIÇO RECUPERAR ROSCA	100,00	1SRV	100,00
017045/17	11/12/2017	018.890.747	CORREIA 6PK1570	90,00	1PÇA	90,00
017408/17	21/12/2017	019.001.009	Óleo Lubrificante SAE 20w50 API SJ - Litro	13,126	1LT	13,13
017423/17	23/12/2017	019.001.009	Óleo Lubrificante SAE 20w50 API SJ - Litro	13,126	5LT	65,63
017462/17	27/12/2017	019.001.009	Óleo Lubrificante SAE 20w50 API SJ - Litro	13,126	1LT	13,13
TOTAL DO VEÍCULO NA UNIDADE/SETOR						11.771,63
TOTAL DO VEÍCULO						11.771,63
TOTAL GERAL						11.771,63

1. PREFEITURA MUNICIPAL DE PEREIRA BARRETO

Relação de Requisições por Veículo

Página 1

Período: De 01/01/2018 até 31/12/2018

PREFIXO	VEÍCULO	MODELO
050	BPY4541	050-CAMIONETE I/FORD RANGER XL 10A

Requisicao	Data Saida	Cod Prod	Discr.	Valor Unit	Q.Saida	Valor
Unidade / Setor : CENTRAL DE ABASTECIMENTO DA SAUDE						
000664/18	23/01/2018	019.001.009	Óleo Lubrificante SAE 20w50 API SJ - Litro	13,126	1 LT	13,13
001287/18	20/02/2018	044.001.046	Prestação de Serviço de Mão de Obra Mecânica	450,00	1 SRV	450,00
002442/18	14/03/2018	018.273.001	Indicador Temperatura Transmissão	161,00	1 PÇA	161,00
002442/18	14/03/2018	018.889.268	ADAPTADOR MANGUEIRA DO RELOGIO SENSOR TE	80,00	1 PCA	80,00
002442/18	14/03/2018	018.890.497	Lâmpada 69 - 12 Volts - 1º Linha	5,00	1 UNI	5,00
002442/18	14/03/2018	035.040.001	Soquete Isolado	5,00	1 PÇA	5,00
002451/18	14/03/2018	044.001.238	PRESTAÇÃO DE SERVIÇO DE REMOÇÃO E INSTALA	170,00	1 SRV	170,00
002776/18	10/04/2018	018.890.542	Cola Loctite - 1º Linha	50,00	1 UNI	50,00
002776/18	10/04/2018	018.351.003	Tirante da Embreagem 1ª Linha	180,00	1 PÇA	180,00
002776/18	10/04/2018	018.001.001	Cilindro Mestre Embreagem - 1º Linha	380,00	1 PÇA	380,00
002776/18	10/04/2018	018.001.002	Cilindro Auxiliar de Embreagem - 1º Linha	628,99	1 PÇA	628,99
003483/18	01/04/2018	019.001.009	Óleo Lubrificante SAE 20w50 API SJ - Litro	13,126	1 LT	13,13
003498/18	01/04/2018	019.001.009	Óleo Lubrificante SAE 20w50 API SJ - Litro	13,126	1 LT	13,13
003572/18	01/04/2018	019.001.009	Óleo Lubrificante SAE 20w50 API SJ - Litro	13,126	1 LT	13,13
004584/18	14/05/2018	018.025.002	Pivo Inferior	130,00	2 PÇA	260,00
006313/18	30/05/2018	018.889.290	SERVICO TROCA PIVOR INFERIOR DOIS LADOS	240,00	1 PCA	240,00
006314/18	30/05/2018	044.001.938	Prestação de Serviço de Desmontar e Montar Motor de	1.500,00	1 UNI	1.500,00
006314/18	30/05/2018	044.001.114	Prestação de Serviços com Retifica de Motor.	2.000,00	1 SRV	2.000,00
006314/18	30/05/2018	044.001.149	Prestação de Serviço de Retirar e Colocar Motor	450,00	1 SRV	450,00
006314/18	30/05/2018	044.001.393	Prestação de Serviço de Retificar Cabeçote	800,00	1 SRV	800,00
006804/18	13/07/2018	005.012.001	Prestação de Serviço de Conserto Velocimetro Mecânic	520,00	1 SRV	520,00
006816/18	17/07/2018	018.889.306	CONECTOR VALVULA TERMOSTATICA	400,00	1 PCA	400,00
007082/18	30/07/2018	044.001.059	Prestação de Serviço de Balanceamento	7,50	4 UNI	30,00
007082/18	30/07/2018	044.001.033	Prestação de Serviço de Alinhamento	30,00	1 SRV	30,00
007699/18	27/07/2018	001.098.003	Prestação de Serviço de Embuchar Trambulador	350,00	1 SRV	350,00
007699/18	27/07/2018	054.002.047	TROCAR RETENTOR DA FLANGE	200,00	1 UND	200,00
007699/18	27/07/2018	054.002.046	TROCAR RETENTOR DO EIXO PILOTO	220,00	1 UND	220,00
007699/18	27/07/2018	044.001.251	Serviço de Alinhar - Cardan	330,00	1 UNI	330,00
007699/18	27/07/2018	044.001.553	SERVIÇO DE DESMONTAR E MONTAR CAMBIO	1.350,00	1 SRV	1.350,00
007710/18	27/07/2018	054.002.048	TROCAR BUCHA DO MOLEJO	250,00	1 und	250,00
007710/18	27/07/2018	054.002.049	TROCAR BUCHA DA BANDEJA	330,00	1 und	330,00
007710/18	27/07/2018	054.002.050	TROCAR BUCHA DO ESTABILIZADOR	130,00	1 und	130,00
009140/18	14/09/2018	018.803.003	Lâmpada H7 - 12 Volts - 1º Linha	35,00	2 PÇA	70,00
009140/18	14/09/2018	035.007.006	Porta Escova - 1º Linha	45,00	1 PÇA	45,00
009140/18	14/09/2018	035.022.005	Automatico do Motor de Partida	165,00	1 PÇA	165,00
009140/18	14/09/2018	035.025.001	Induzido 12V - 1ª Linha	330,00	1 PÇA	330,00
009178/18	02/10/2018	018.602.001	Bateria 12 Volts 70 Amperes - 1ª Linha	430,00	1 UNI	430,00
010795/18	22/10/2018	024.002.001	Gasolina Comum - 1ª Linha	4,70	44,06 LT	207,08
010796/18	29/10/2018	024.002.001	Gasolina Comum - 1ª Linha	4,699	42,57 LT	200,04
011354/18	23/11/2018	018.889.406	RETENTOS DA HASTE DE EMBREAGEM	16,00	1 PCA	16,00
011355/18	14/11/2018	044.001.608	SERVIÇO DE MANUTENÇÃO ELETRICA NO PAINEL I	120,00	1 SRV	120,00
011355/18	14/11/2018	044.001.184	SERVIÇO DE REVISÃO DE PAINEL	65,00	1 SRV	65,00
011470/18	06/11/2018	044.001.007	Prestação de Serviço de Consertar Diferencial Complet	280,00	1 SRV	280,00
011470/18	06/11/2018	054.002.077	VERIFICAR TERSOR DE ROTAÇÃO	180,00	1 SRV	180,00
011485/18	05/11/2018	024.002.001	Gasolina Comum - 1ª Linha	4,699	40,62 LT	190,86
011779/18	04/12/2018	044.001.922	LAVAGEM COMPLETA DE VEÍCULO - CAMIONETA S.	49,99	1 SRV	49,99
012049/18	19/11/2018	024.002.001	Gasolina Comum - 1ª Linha	4,459	46,87 LT	208,98
012050/18	28/11/2018	024.002.001	Gasolina Comum - 1ª Linha	4,459	50,01 LT	223,00
012556/18	27/12/2018	054.002.079	DESMONTAR E MONTAR SUPORTE DO PEDAL DE E	240,00	1 SRV	240,00
012556/18	27/12/2018	054.002.080	DESMONTAR E MONTAR FREIO TRASEIRO LD E LE	210,00	1 SRV	210,00
012571/18	27/12/2018	018.890.536	Lâmpada H4 - 12 Volts - 1º Linha	20,00	2 UNI	40,00

1. PREFEITURA MUNICIPAL DE PEREIRA BARRETO

Relação de Requisições por Veículo

Página 2

Período: De 01/01/2018 até 31/12/2018

PREFIXO	VEÍCULO	MODELO
050	BPY4541	050-CAMIONETE I/FORD RANGER XL 10A

Requisicao	Data Saida	Cod Prod	Discr.	Valor Unit	Q.Saida	Valor
Unidade / Setor : CENTRAL DE ABASTECIMENTO DA SAUDE						
012571/18	27/12/2018	018.803.004	Lâmpada 1141 - 12 Volts - 1º Linha	5,00	2PÇA	10,00
012644/18	27/12/2018	044.008.008	PRESTAÇÃO DE SERVIÇO EM MÃO DE OBRA	20,00	1SRV	20,00
014869/18	19/12/2018	024.002.001	Gasolina Comum - 1ª Linha	4,259	44,38LT	189,03
TOTAL DO VEÍCULO NA UNIDADE/SETOR						15.042,48
TOTAL DO VEÍCULO						15.042,48
TOTAL GERAL						15.042,48

1. PREFEITURA MUNICIPAL DE PEREIRA BARRETO

Relação de Requisições por Veículo

Página 1

Período: De 01/01/2019 até 31/12/2019

PREFIXO	VEÍCULO	MODELO
050	BPY4541	050-CAMIONETE I/FORD RANGER XL 10A

Requisicao	Data Saida	Cod Prod	Discr.	Valor Unit	Q.Saida	Valor
Unidade / Setor : CENTRAL DE ABASTECIMENTO DA SAUDE						
000178/19	07/01/2019	024.002.001	Gasolina Comum - 1ª Linha	4,259	58,4LT	248,74
000179/19	10/01/2019	024.002.001	Gasolina Comum - 1ª Linha	4,258	27,84LT	118,55
000794/19	23/01/2019	024.002.001	Gasolina Comum - 1ª Linha	4,259	52,01LT	221,49
000794/19	23/01/2019	024.002.001	Gasolina Comum - 1ª Linha	4,259	52,18LT	222,22
001541/19	06/02/2019	024.002.001	Gasolina Comum - 1ª Linha	4,259	48,14LT	205,02
001708/19	18/02/2019	018.103.002	Retentor do Cilindro da Porta - Ranger 2.8TD/08 - 1ª Lin	20,00	1PÇA	20,00
001952/19	20/02/2019	024.002.001	Gasolina Comum - 1ª Linha	4,259	42,29LT	180,13
002208/19	08/03/2019	044.001.118	Prestação de Serviço com Revisão Suspensão Dianteira	160,00	1SRV	160,00
002542/19	12/03/2019	018.810.010	Retentor do Pinhão - 1ª Linha	140,00	1PÇA	140,00
002620/19	11/03/2019	024.002.001	Gasolina Comum - 1ª Linha	4,259	50,01LT	212,98
003874/19	21/03/2019	024.002.001	Gasolina Comum - 1ª Linha	4,259	49,98LT	212,87
003875/19	28/03/2019	024.002.001	Gasolina Comum - 1ª Linha	4,259	40,82LT	173,84
004422/19	04/04/2019	024.002.001	Gasolina Comum - 1ª Linha	4,348	23,01LT	100,05
004423/19	11/04/2019	024.002.001	Gasolina Comum - 1ª Linha	4,349	44,02LT	191,44
005079/19	17/04/2019	024.002.001	Gasolina Comum - 1ª Linha	4,40	41,4LT	182,14
005081/19	26/04/2019	024.002.001	Gasolina Comum - 1ª Linha	4,499	34,8LT	156,55
005864/19	07/05/2019	024.002.001	Gasolina Comum - 1ª Linha	4,399	50,02LT	220,04
005866/19	15/05/2019	024.002.001	Gasolina Comum - 1ª Linha	4,399	36,38LT	160,04
006430/19	28/05/2019	044.007.047	SERVIÇO DE TROCAR RETENTORES DO DIFERENC	230,00	1SRV	230,00
006430/19	28/05/2019	044.001.298	Prestação de Serviço de Revisar Freios .	220,00	1SRV	220,00
007528/19	04/06/2019	024.002.001	Gasolina Comum - 1ª Linha	3,769	40LT	150,76
007529/19	12/06/2019	024.002.001	Gasolina Comum - 1ª Linha	4,308	45LT	193,86
007944/19	14/06/2019	018.018.002	Cabo do Acelerador 1ª Linha	320,00	1PÇA	320,00
007958/19	13/06/2019	044.001.325	SERVIÇO DE VERIFICAR FALHAÇÃO E TROCAR VEI	100,00	1SRV	100,00
007958/19	13/06/2019	044.001.745	SERVIÇO DIAGNOSTICO TECNICO	120,00	1SRV	120,00
007958/19	13/06/2019	044.001.151	Prestação de Serviço de Limpeza de Bicos Injetores	200,00	1SRV	200,00
008541/19	17/06/2019	024.002.001	Gasolina Comum - 1ª Linha	4,259	33,22LT	141,49
008542/19	26/06/2019	024.002.001	Gasolina Comum - 1ª Linha	4,258	33,54LT	142,81
009048/19	01/07/2019	024.002.001	Gasolina Comum - 1ª Linha	4,258	17,94LT	76,39
009049/19	10/07/2019	024.002.001	Gasolina Comum - 1ª Linha	3,676	38,12LT	140,13
009844/19	06/08/2019	019.001.009	Óleo Lubrificante SAE 20w50 API SJ - Litro	10,565	2LT	21,13
009923/19	17/07/2019	024.002.001	Gasolina Comum - 1ª Linha	3,635	48,37LT	175,82
009924/19	24/07/2019	024.002.001	Gasolina Comum - 1ª Linha	3,636	51,4LT	186,87
009925/19	31/07/2019	024.002.001	Gasolina Comum - 1ª Linha	3,645	35LT	127,57
010395/19	14/08/2019	019.001.009	Óleo Lubrificante SAE 20w50 API SJ - Litro	10,565	5LT	52,83
010585/19	13/08/2019	018.803.006	LÂMPADA 12 VOLTS - 1ª LINHA	15,00	1PÇA	15,00
010836/19	06/08/2019	024.002.001	Gasolina Comum - 1ª Linha	4,235	38,28LT	162,12
010837/19	14/08/2019	024.002.001	Gasolina Comum - 1ª Linha	3,636	44,99LT	163,57
011554/19	21/08/2019	024.002.001	Gasolina Comum - 1ª Linha	4,258	45LT	191,61
011555/19	28/08/2019	024.002.001	Gasolina Comum - 1ª Linha	4,258	45LT	191,61
012608/19	04/09/2019	024.002.001	Gasolina Comum - 1ª Linha	4,258	45LT	191,61
012609/19	11/09/2019	024.002.001	Gasolina Comum - 1ª Linha	4,258	45LT	191,61
012941/19	26/09/2019	018.151.007	Amortecedor Dianteiro - 1º Linha	200,00	2PÇA	400,00
012941/19	26/09/2019	018.889.068	BUCHA DO BATENTE DA BANDEJA	50,00	2PÇA	100,00
012941/19	26/09/2019	018.447.078	BUCHA BIELETA	35,00	2PÇA	70,00
013469/19	17/09/2019	024.002.001	Gasolina Comum - 1ª Linha	4,259	45LT	191,65
013938/19	01/10/2019	024.002.001	Gasolina Comum - 1ª Linha	4,269	42,4LT	181,01
013939/19	07/10/2019	024.002.001	Gasolina Comum - 1ª Linha	4,269	42LT	179,30
013940/19	14/10/2019	024.002.001	Gasolina Comum - 1ª Linha	4,269	40LT	170,76
014526/19	22/10/2019	024.002.001	Gasolina Comum - 1ª Linha	4,269	41,01LT	175,07
014527/19	30/10/2019	024.002.001	Gasolina Comum - 1ª Linha	4,269	44,8LT	191,25

1. PREFEITURA MUNICIPAL DE PEREIRA BARRETO

Relação de Requisições por Veículo

Período: De 01/01/2019 até 31/12/2019

PREFIXO	VEÍCULO	MODELO
050	BPY4541	050-CAMIONETE I/FORD RANGER XL 10A

Requisicao	Data Saida	Cod Prod	Discr.	Valor Unit	Q.Saida	Valor
Unidade / Setor : CENTRAL DE ABASTECIMENTO DA SAUDE						
015878/19	06/11/2019	024.002.001	Gasolina Comum - 1ª Linha	4,269	39,44 LT	168,37
016181/19	19/11/2019	024.002.001	Gasolina Comum - 1ª Linha	4,268	45 LT	192,06
016585/19	21/11/2019	044.001.151	Prestação de Serviço de Limpeza de Bicos Injetores	130,00	1 SRV	130,00
016585/19	21/11/2019	044.001.784	SERVIÇO DE CONSERTO FALHAÇÃO DO MOTOR	270,00	1 SRV	270,00
016585/19	21/11/2019	054.002.116	VERIFICAR AQUECIMENTO DO MOTOR	280,00	1 SRV	280,00
016620/19	11/12/2019	044.002.005	Prestação de Serviço em Conserto de Pneu Veiculo (Le	10,00	1 SRV	10,00
016725/19	05/12/2019	024.002.001	Gasolina Comum - 1ª Linha	4,358	40 LT	174,32
016726/19	11/12/2019	024.002.001	Gasolina Comum - 1ª Linha	4,358	44,5 LT	193,93
016963/19	29/11/2019	035.042.006	VALVULA REGULADORA DA MARCHA LENTA	340,00	1 PCA	340,00
016972/19	29/11/2019	020.001.012	Filtro de Ar ARL9606 - 1ª Linha	26,00	1 PÇA	26,00
017634/19	19/12/2019	024.002.001	Gasolina Comum - 1ª Linha	4,358	45 LT	196,10
TOTAL DO VEÍCULO NA UNIDADE/SETOR						10.472,71
TOTAL DO VEÍCULO						10.472,71
TOTAL GERAL						10.472,71

1. PREFEITURA MUNICIPAL DE PEREIRA BARRETO

Relação de Requisições por Veículo

Período: De 01/01/2020 até 31/12/2020

PREFIXO	VEÍCULO	MODELO
050	BPY4541	050-CAMIONETE I/FORD RANGER XL 10A

Requisicao	Data Saida	Cod Prod	Discr.	Valor Unit	Q.Saida	Valor
Unidade / Setor : CENTRAL DE ABASTECIMENTO DA SAUDE						
001436/20	12/02/2020	018.890.714	Espelho Retrovisor - 1º Linha	195,00	1 UNI	195,00
002217/20	06/03/2020	019.001.009	Óleo Lubrificante SAE 20w50 API SJ - Litro	10,565	2 LT	21,13
002417/20	20/02/2020	024.002.001	Gasolina Comum - 1ª Linha	4,399	40,49 LT	178,12
002947/20	17/03/2020	044.001.117	SRV DIAGNOSTICO ATRAVES DE SCANER ELETRÔ	130,00	1 SRV	130,00
002947/20	17/03/2020	044.001.151	Prestação de Serviço de Limpeza de Bicos Injetores	30,00	4 SRV	120,00
002947/20	17/03/2020	044.001.479	PRESTAÇÃO SERVIÇO PARA TROCAR PINOS E BUC	230,00	1 SRV	230,00
002947/20	17/03/2020	044.033.041	DESMONTAR CORPO DE BORBOLETA	140,00	1 SRV	140,00
003157/20	03/03/2020	024.002.001	Gasolina Comum - 1ª Linha	4,399	33 LT	145,17
003158/20	09/03/2020	024.002.001	Gasolina Comum - 1ª Linha	4,399	38,21 LT	168,09
003614/20	16/03/2020	024.002.001	Gasolina Comum - 1ª Linha	4,399	20,92 LT	92,03
003615/20	23/03/2020	024.002.001	Gasolina Comum - 1ª Linha	4,279	32 LT	136,93
004180/20	06/04/2020	024.002.001	Gasolina Comum - 1ª Linha	3,999	36,24 LT	144,92
004606/20	29/04/2020	024.002.001	Gasolina Comum - 1ª Linha	3,799	37,43 LT	142,20
005702/20	15/05/2020	018.001.001	Cilindro Mestre Embreagem - 1º Linha	550,00	1 PÇA	550,00
005723/20	21/05/2020	044.020.041	SERVIÇO DE MÃO DE OBRA MECANICA	400,00	1 SRV	400,00
005943/20	19/05/2020	024.002.001	Gasolina Comum - 1ª Linha	3,799	36,7 LT	139,42
005944/20	28/05/2020	024.002.001	Gasolina Comum - 1ª Linha	3,799	34,83 LT	132,32
006369/20	08/06/2020	024.002.001	Gasolina Comum - 1ª Linha	3,799	29,96 LT	113,82
007196/20	17/06/2020	024.002.001	Gasolina Comum - 1ª Linha	3,799	39,34 LT	149,45
007787/20	13/07/2020	018.221.001	Corpo Borboleta	1.400,00	1 PÇA	1.400,00
008291/20	04/08/2020	019.001.009	Óleo Lubrificante SAE 20w50 API SJ - Litro	9,599	5 LT	47,99
009105/20	12/08/2020	024.002.001	Gasolina Comum - 1ª Linha	4,099	44,01 LT	180,40
009538/20	21/08/2020	018.441.085	Anel de Inox do Escapamento - 1ª Linha	80,00	1 PÇA	80,00
009631/20	13/08/2020	018.506.109	VALVULA AMORTECEDORA COMBUSTIVEL	760,00	1 PCA	760,00
009823/20	25/08/2020	024.002.001	Gasolina Comum - 1ª Linha	4,199	42 LT	176,36
010213/20	03/09/2020	024.002.001	Gasolina Comum - 1ª Linha	4,199	42 LT	176,36
011611/20	05/10/2020	024.002.001	Gasolina Comum - 1ª Linha	4,249	38,6 LT	164,01
012021/20	21/10/2020	024.002.001	Gasolina Comum - 1ª Linha	4,249	30,83 LT	131,00
012022/20	29/10/2020	024.002.001	Gasolina Comum - 1ª Linha	4,249	44 LT	186,96
012630/20	12/11/2020	024.002.001	Gasolina Comum - 1ª Linha	4,249	32,95 LT	140,00
013143/20	08/12/2020	019.005.002	FLUÍDO PARA FREIOS DOT4 - LITRO - 1ª LINHA	25,488	2 LT	50,98
013328/20	23/11/2020	024.002.001	Gasolina Comum - 1ª Linha	4,249	38,37 LT	163,03
014093/20	24/07/2020	018.422.003	Bico Injetor 1ª Linha	495,00	4 PÇA	1.980,00
014403/20	24/11/2020	018.811.023	PRESTAÇÃO DE SERVIÇO DE FUNILARIA	180,00	1 SRV	180,00
014429/20	29/10/2020	044.001.046	Prestação de Serviço de Mão de Obra Mecânica	170,00	1 SRV	170,00
014429/20	29/10/2020	044.001.047	Prestação de Serviços de Limpar Tanque de Combustiv	230,00	1 SRV	230,00
014429/20	29/10/2020	054.002.118	VERIFICAR LINHA DE PRESSAO DO COMBUSTIVEL	140,00	1 SRV	140,00
014513/20	07/12/2020	044.001.922	LAVAGEM COMPLETA DE VEÍCULO - CAMIONETA S.	49,99	1 SRV	49,99
TOTAL DO VEÍCULO NA UNIDADE/SETOR						9.735,68
TOTAL DO VEÍCULO						9.735,68
TOTAL GERAL						9.735,68

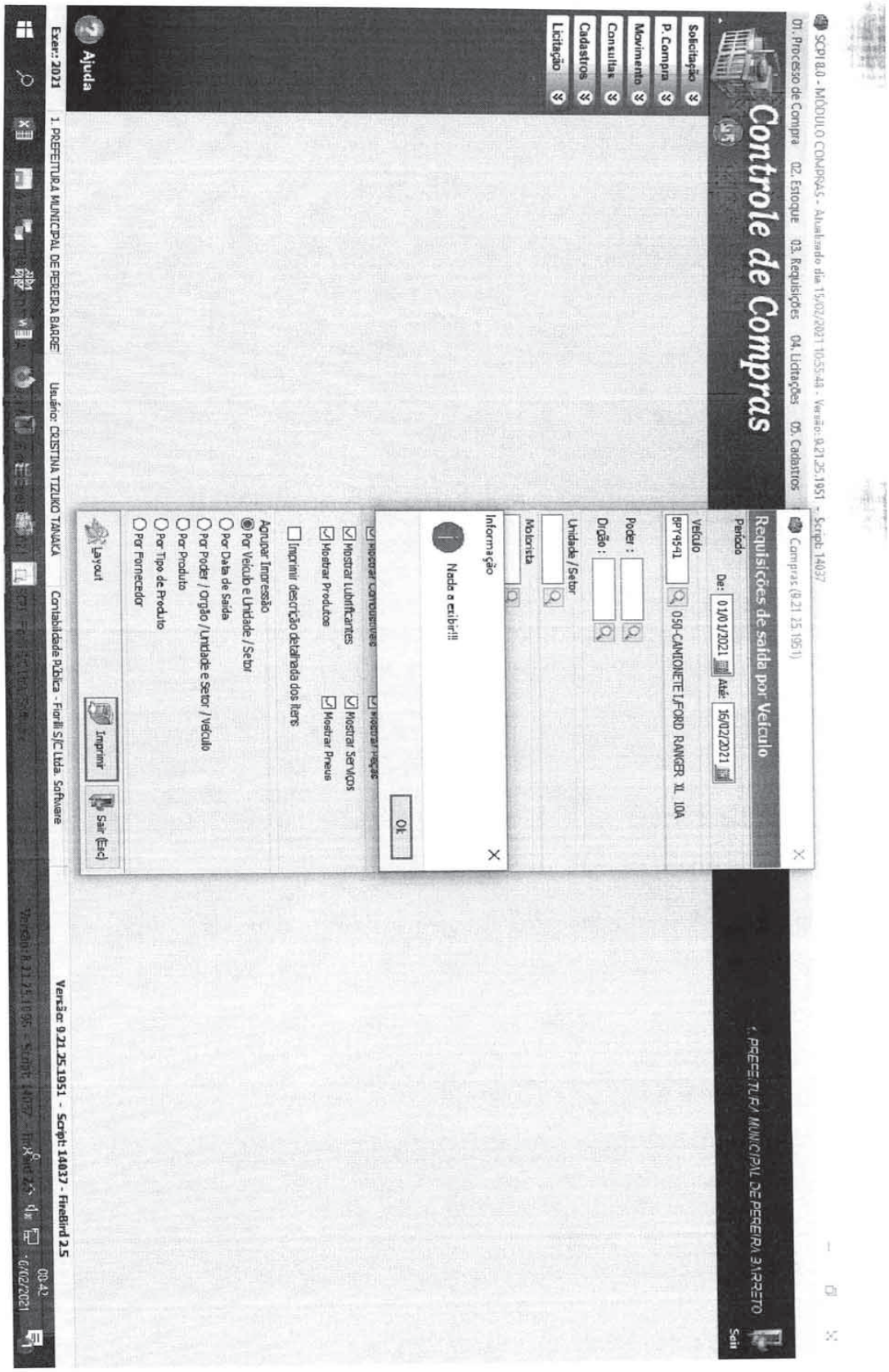
Controle de Compras
Requisições de saída por Veículo
Período
Da: 01/01/2021
Até: 16/02/2021
Veículo
BPY4541
050-CAMIONETE L/FORD RANGER XL 10A
Poder :
Orgão :
Unidade / Setor
Motorista
Informação
Nada a exibir!!!
Ok
Imprimir
Sair (Esc)
Layout
Mostrar Lubrificantes
Mostrar Produtos
Mostrar Serviços
Mostrar Pneus
Imprimir descrição detalhada dos itens
Agrupar Impressão
Por Veículo e Unidade / Setor
Por Data de Saída
Por Poder / Orgão / Unidade e Setor / Veículo
Por Produto
Por Tipo de Produto
Por Fornecedor
1. PREFEITURA MUNICIPAL DE PEREIRA BARRETO
Usuário: CRISTINA TIZUKO TANAKA
Contabilidade Pública - Fiorilli S/C Ltda. Software
Versão: 9.21.25.1951 - Script: 14037 - FireBird 2.5
Exer.: 2021
Ajuda
Solicitação
P. Compra
Movimento
Consultas
Cadastros
Licitação
01. Processo de Compra
02. Estoque
03. Requisições
04. Licitações
05. Cadastros

Câmara Municipal da Estância Turística de Pereira Barreto
Estado de São Paulo
www.camarapereirabarreto.sp.gov.br

Requerimento Nº 12/2021

OFICIE-SE
S.S., 22/02/2021
Presidente

Senhor Presidente:

Requeremos regimentalmente à Mesa, após ouvido o augusto plenário, seja encaminhado ofício ao Excelentíssimo Senhor Prefeito Municipal, para que envie a esta Casa de Leis as informações abaixo relacionadas, sobre os processos licitatórios referentes à reforma do prédio da Base do Corpo de Bombeiros, localizado na Rua Argentina:

1. valores do contrato;

2.percentual de execução de serviço até a presente data;

3. data de início do contrato, bem como de quando os serviços foram paralisados;

4. Previsão de novo processo licitatório.

JUSTIFICATIVA: Houve abandono da obra pública sem justificativa aceitável, podendo acarretar danos para o poder público, pois a obra está parada e sendo deteriorada. A base do Corpo de Bombeiros merece uma atenção especial, no entanto os serviços estão parados e até o momento, não há uma justificativa plausível para essa situação.

Sala das Sessões "Valdemir Suman", 16 de fevereiro de 2021

Walter Campos de Souza
Vereador (Cidadania23)

Rua Cozo Taguchi, 1423 - Fone (18) 3704-4455- e-mail: camara@camarapereirabarreto.com.br – Pereira Barreto/SP - 15370-000

Câmara Municipal da Estância Turística de Pereira Barreto
Estado de São Paulo
www.camarapereirabarreto.sp.gov.br

Requerimento Nº 13/2021

OFICIE-SE
S.S., 24/02/2021
Presidente

Senhor Presidente:

Requeremos regimentalmente à Mesa, após ouvido o augusto plenário, seja encaminhado ofício ao Excelentíssimo Senhor Prefeito Municipal para que envie a esta Casa de Leis, as informações abaixo relacionadas, referentes às propostas de reformas das praças esportivas:

1. Calendário esportivo do ano de 2021;

2. Propostas de reformas de todas as praças esportivas do município, a saber: Estádio Municipal, Ginásio de Esportes, Academias ao ar livre, mini campo, cancha de bocha e malha, e outras modalidades de esportes desenvolvidos em nossa cidade.

3. Existe alguma proposta do Departamento do Esporte no sentido de implantar praças esportivas o bairro kogenta Shimizu?

4. Quais os valores que o município irá repassar ao Departamento de Esportes para a realização destas reformas?

JUSTIFICATIVA: Desde o início da Pandemia as práticas esportivas estão suspensas, diante disto, acredito na necessidade de aproveitar para realizar os trabalhos de reformas, revitalização e melhorias nesses locais, com o objetivo de manter os espaços públicos sempre preservados e prontos para uso da população.

Sala das Sessões "Valdemir Suman", 16 de fevereiro de 2021

Walter Campos de Souza
Vereador (Cidadania23)

Rua Cozo Taguchi, 1423 - Fone (18) 3704-4455- e-mail: camara@camarapereirabarreto.com.br – Pereira Barreto/SP - 15370-000

Câmara Municipal da Estância Turística de Pereira Barreto
Estado de São Paulo
www.camarapereirabarreto.sp.gov.br

Requerimento Nº 14/2021

OFICIE-SE
S.S. 24/02/2021
Presidente

Senhor Presidente:

Considerando a existência de uma área de terra de aproximadamente 22 alqueires, denominada assentamento Três Irmãos, localizado na Rodovia Euclides de Oliveira Figueiredo (SP-563), s/nº, Km 23, no Município de Pereira Barreto, de propriedade da Tijoá Energia, conforme foto do mapa em anexo;

Considerando que a referida área funcionou como um dos alojamentos da Companhia Energética de São Paulo (CESP) para a construção da Usina Hidrelétrica Três Irmãos, e atualmente está ocupada por 15 (quinze) famílias, totalizando aproximadamente 30 (trinta) pessoas entre crianças, adultos e idosos, que realizam a criação de animais e o cultivo de hortas e frutas;

Considerando que a área é desprovida de energia elétrica e sistema de abastecimento de água e tratamento de esgoto, razão pela qual as famílias que residem naquele local estão vivendo em condições sub-humanas, pois dependem de energia solar e do reaproveitamento da água da chuva para sobreviverem, bem como do abastecimento de água por meio de caminhão pipa realizado duas vezes por semana pela Prefeitura Municipal de Pereira Barreto, conforme cópias das fotos em anexo;

Considerando que chegou ao conhecimento desse Vereador por meio de moradores daquela região que a empresa Tijoá Energia estaria realizando processo de identificação dos moradores, cadastramento, demarcação e regularização dos lotes daquela área junto aos órgãos competentes a fim de realizar a doação da área de terra para os moradores interessados;

Considerando que Prefeitura Municipal de Pereira Barreto em parceria com a empresa Tijoá Energia já realizou trabalho semelhante a esse no Complexo Hortifrutigranjeiro com a finalidade de regularizar os lotes situados naquele local e, atualmente, mais de 73 famílias foram beneficiadas com a emissão de escritura pública e registro de sua propriedade, conforme se comprova por meio de notícias publicadas no site oficial da Prefeitura;

Considerando a necessidade de ter conhecimento das ações que vêm sendo desenvolvidas pelo Município para solucionar as demandas relativas à melhora da qualidade de vida da população pereirabarretense, em especial dos moradores da Zona Rural, como é o caso do Assentamento Três Irmãos, que clamam por dignidade e justiça.

Rua Cozo Taguchi, 1423 - Fone (18) 3704-4455- e-mail: camara@camarapereirabarreto.com.br – Pereira Barreto/SP - 15370-000

Requeremos regimentalmente à Mesa, seja encaminhado ofício ao Excelentíssimo Senhor Prefeito Municipal para que informe:

1- A Prefeitura Municipal tem conhecimento de qual é a situação jurídica das famílias que residem no Assentamento Três Irmãos? Se positivo, informe:

a) existe algum processo em andamento junto à Tijoá Energia visando a regularização daqueles lotes?

b) os lotes podem ser alienados às famílias que atualmente residem aquele local?

c) o que ainda precisa ser feito para promover a regularização dos lotes situados naquele local?

d) a Prefeitura Municipal tem realizado alguma ação junto à Tijoá Energia ou aos demais órgãos competentes visando contribuir para a regularização dos lotes para as famílias que residem naquele local? Se positivo, informe quais as ações que vêm sendo realizadas e encaminhe cópias dos documentos comprobatórios.

2- A Secretaria Municipal de Assistência Social já realizou alguma visita no Assentamento Três Irmãos para o fim de conhecer a situação econômica e social dos moradores que residem naquele local e orientá-los sobre quais programas sociais eles podem ser cadastrados? Se positivo, quais ações já foram realizadas para melhorar a qualidade de vida daqueles moradores? Se negativo, existe alguma previsão de realizar tais visitas?

3- A Prefeitura Municipal pode legalmente realizar a instalação de um poço artesiano no Assentamento Três Irmãos para o fim de abastecer os moradores daquele local com água tendo em vista que atualmente a Prefeitura já arca com as despesas para o transporte de água por meio de caminhão pipa até aquele local?

Sala das Sessões "Valdemir Suman", 19 de fevereiro de 2021

LUIZ ANTÔNIO ARANTES GARCIA
Vereador do Republicanos

Rua Cozo Taguchi, 1423 - Fone (18) 3704-4455- e-mail: camara@camarapereirabarreto.com.br – Pereira Barreto/SP - 15370-000

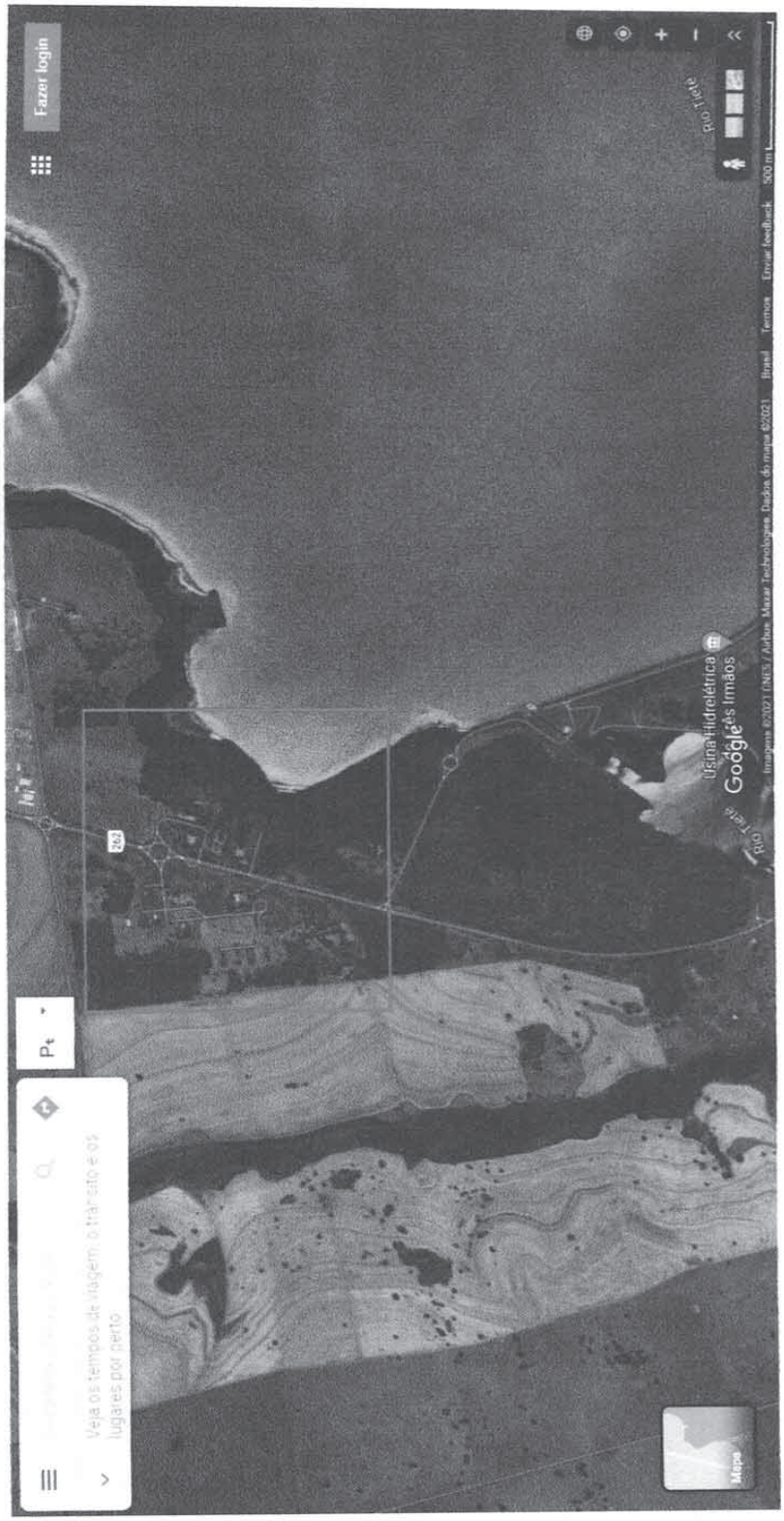

Fazer login
Rio Tietê
Usina Hidrelétrica
Google
Mapa


Fazer login
Google
Mapa

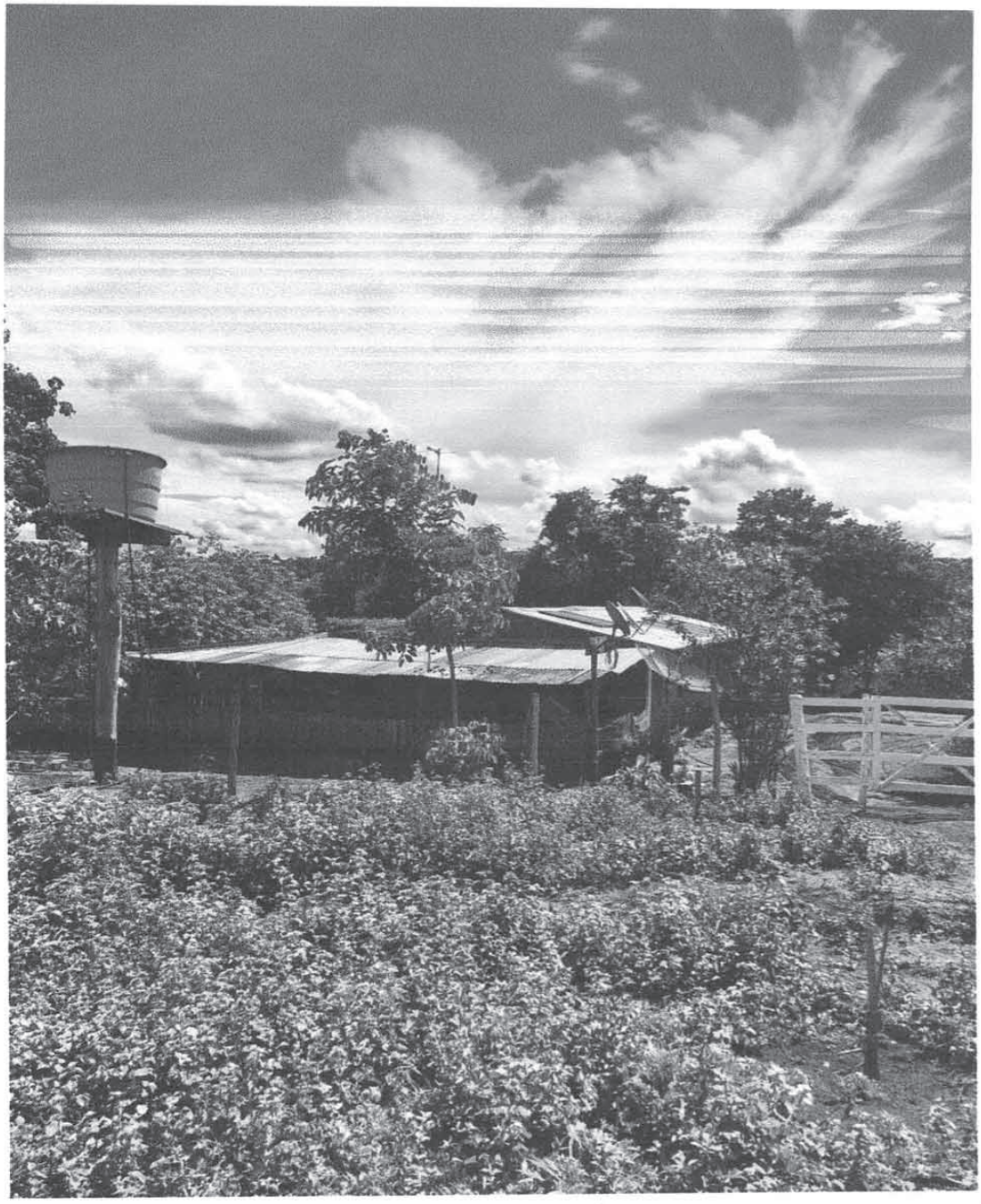







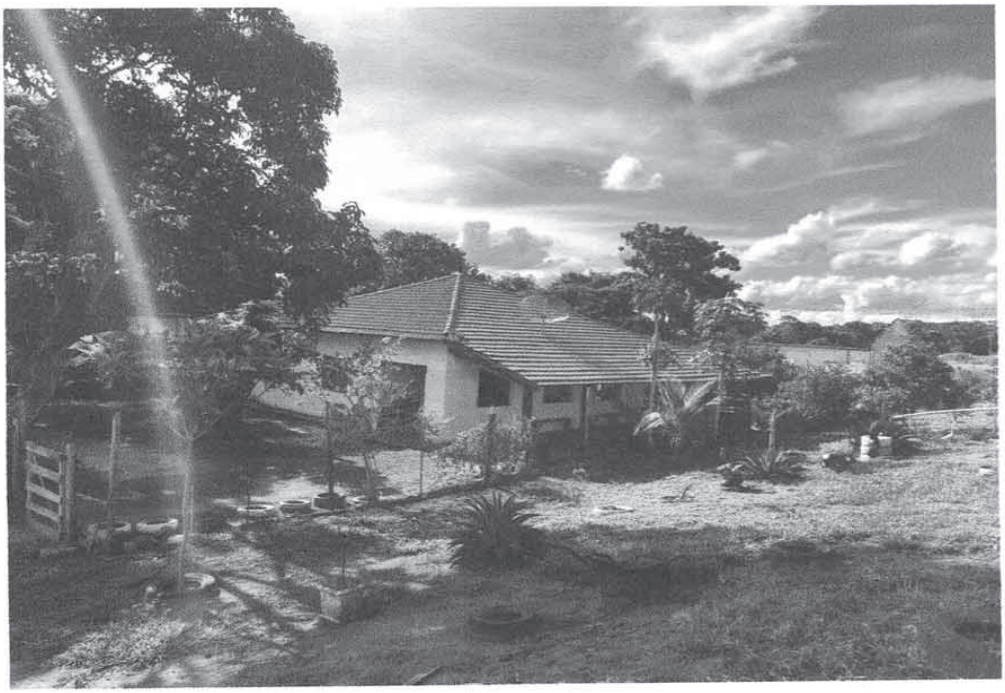

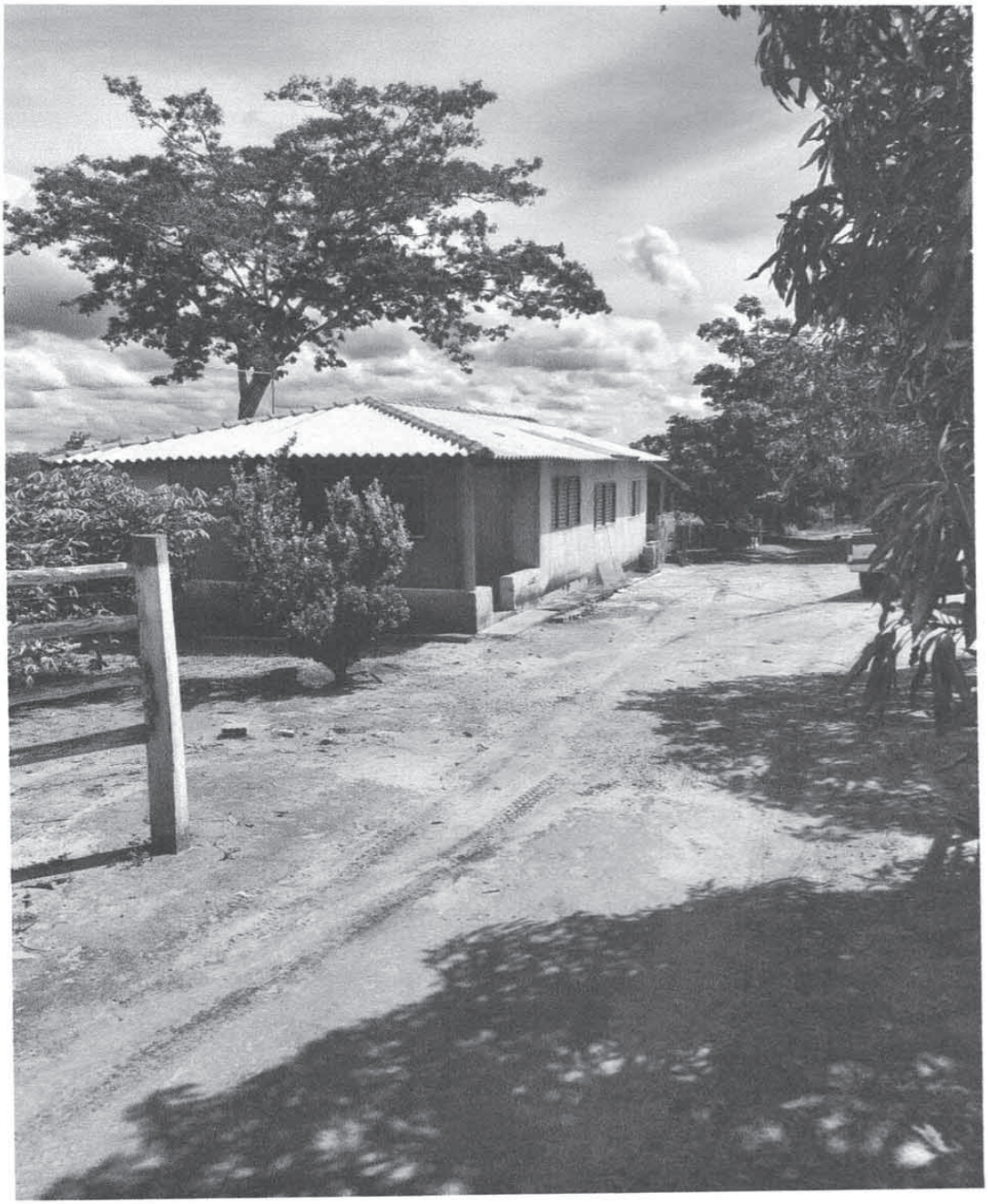

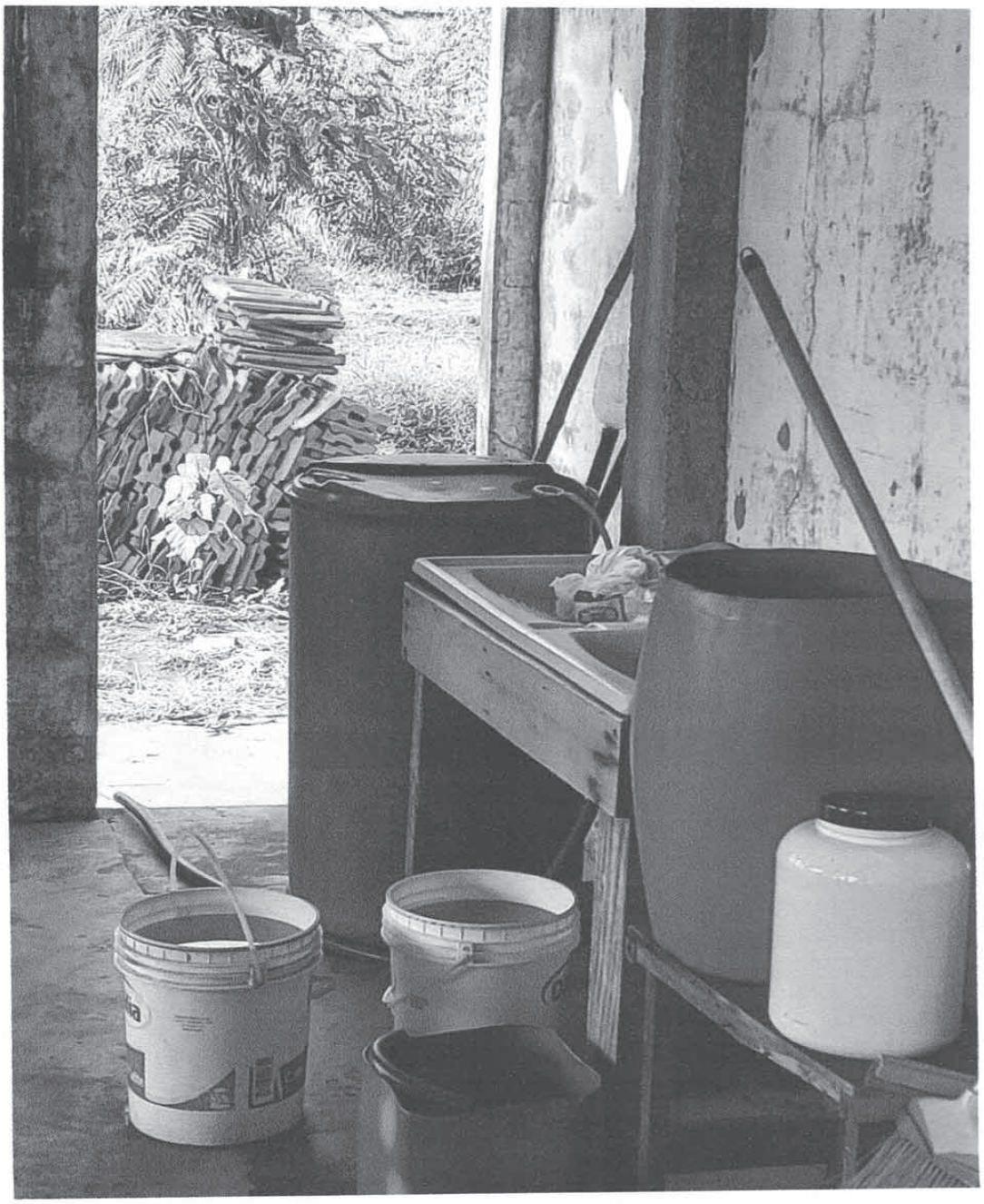

Rua Cozo Taguchi, 1423 - Fone (18) 3704-4455- e-mail: camara@camarapereirabarreto.com.br – Pereira Barreto/SP - 15370-000

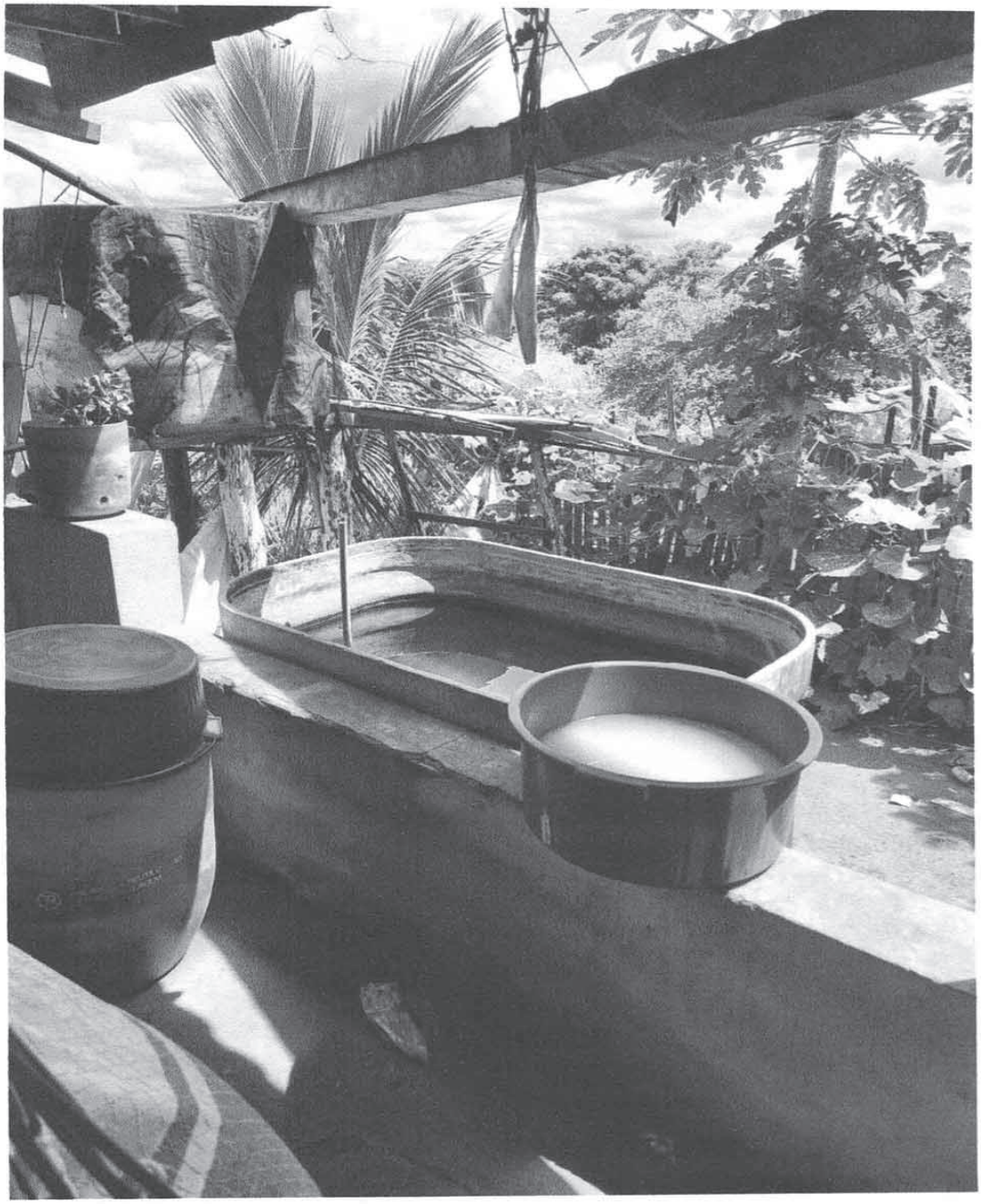

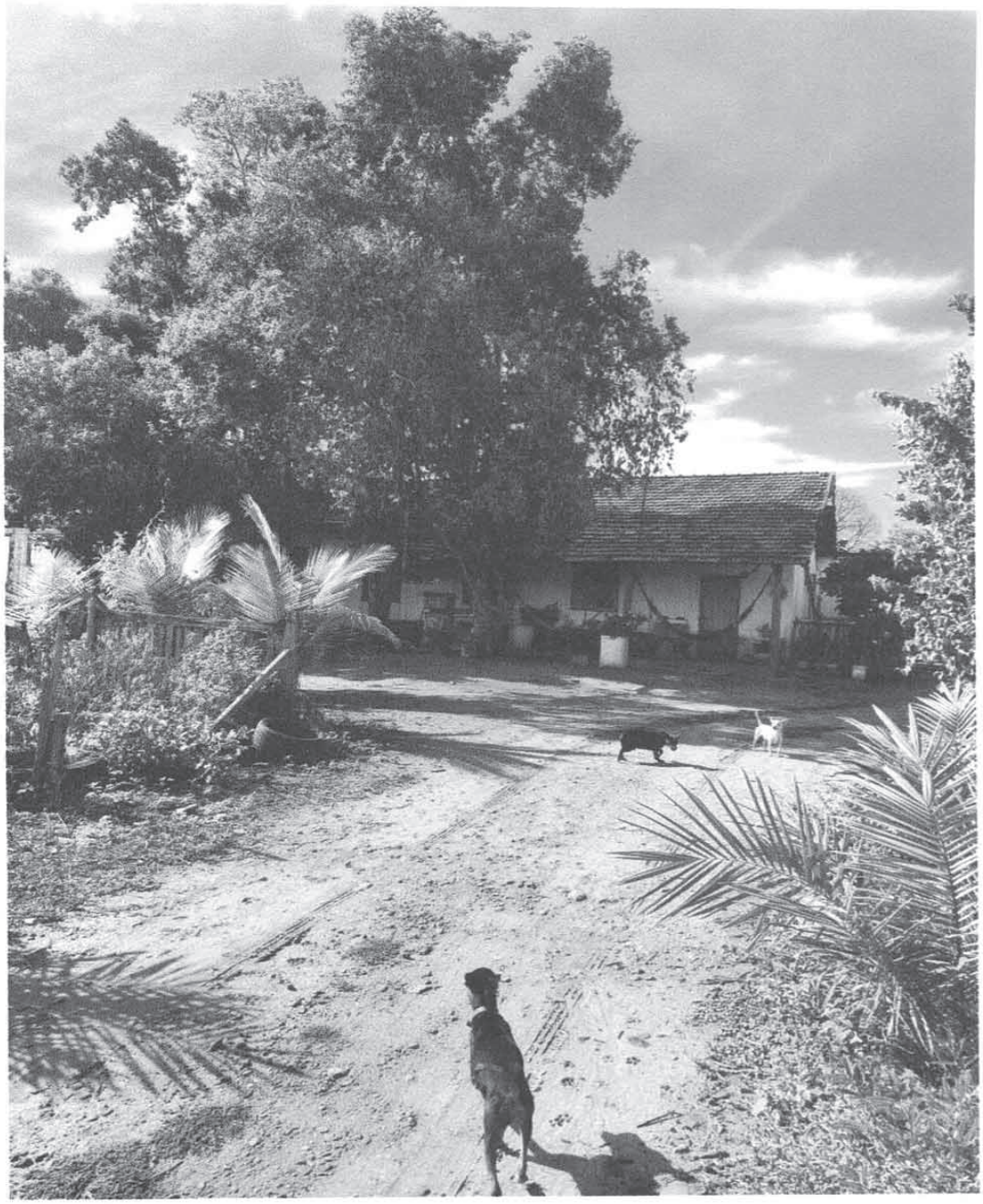

Rua Cozo Taguchi, 1423 - Fone (18) 3704-4455- e-mail: camara@camarapereirabarreto.com.br – Pereira Barreto/SP - 15370-000

Câmara Municipal da Estância Turística de Pereira Barreto
Estado de São Paulo
www.camarapereirabarreto.sp.gov.br



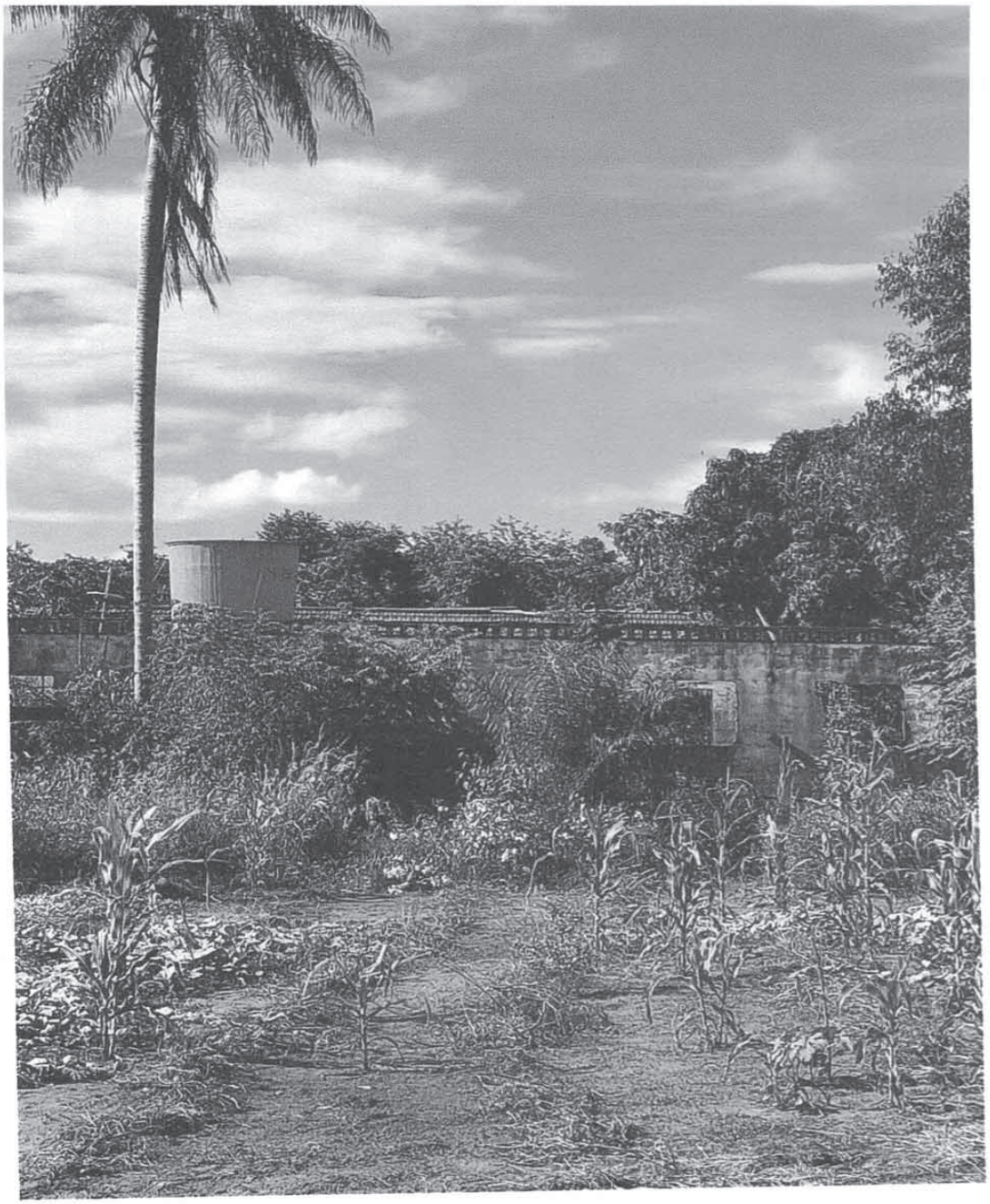

Rua Cozo Taguchi, 1423 - Fone (18) 3704-4455- e-mail: camara@camarapereirabarreto.com.br – Pereira Barreto/SP - 15370-000

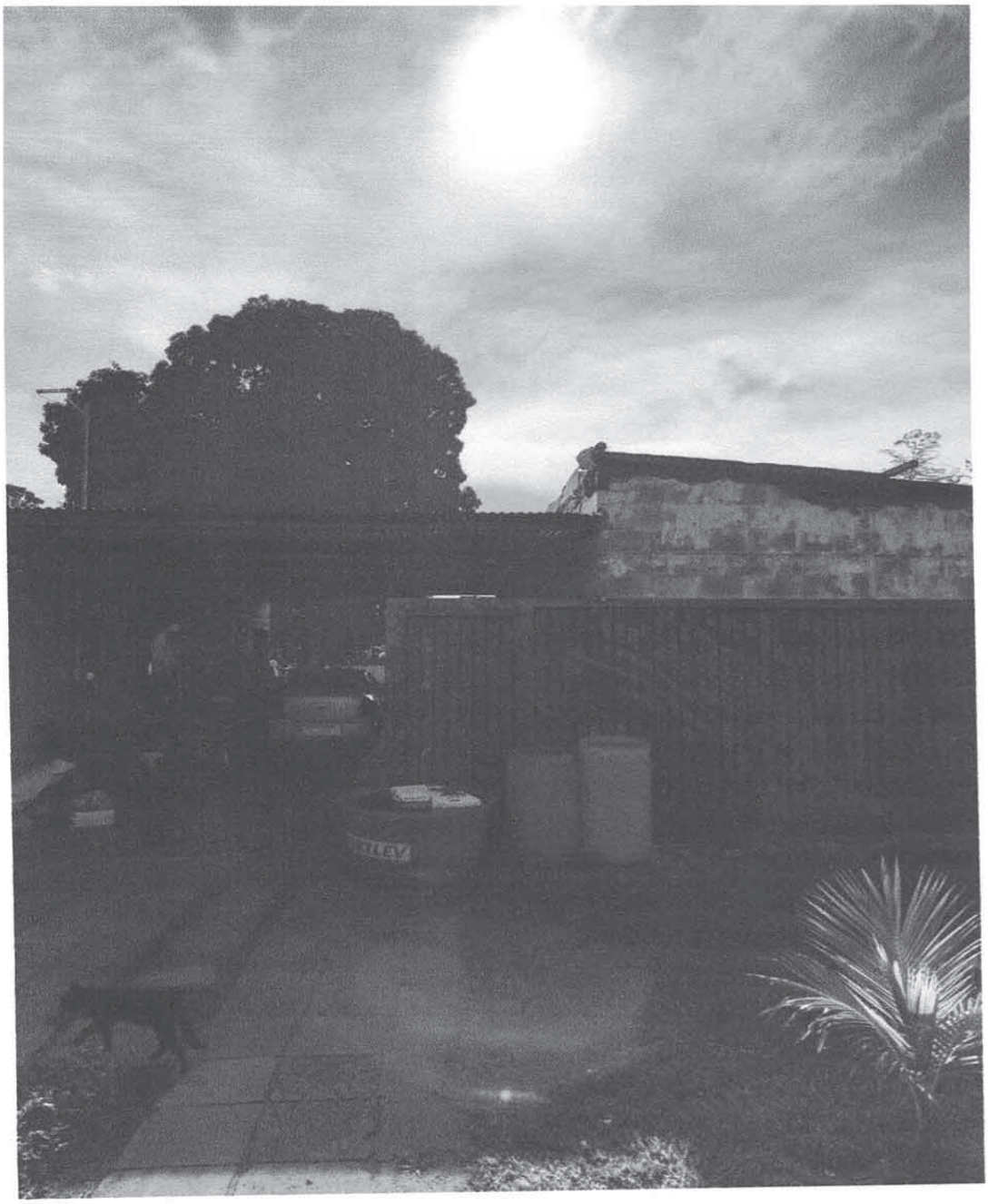


FORTLEV

Câmara Municipal da Estância Turística de Pereira Barreto
Estado de São Paulo
www.camarapereirabarreto.sp.gov.br

Requerimento Nº 15/2021

OFICIE-SE
S.S. 22/02/2021
Presidente

Senhor Presidente:

Considerando que a Lei Complementar nº 22, de 10 de maio de 2004, dispõe sobre o Código de Posturas da Estância Turística de Pereira Barreto, estado de São Paulo;

Considerando que o Código de Posturas é a lei que dispõe sobre as medidas de poder de polícia administrativa do Município no que se refere à higiene, à ordem pública e funcionamento dos estabelecimentos comerciais industriais e congêneres, além da necessária relação entre o poder público local e os munícipes;

Considerando que o art. 131 da referida lei dispõe que a fiscalização do cumprimento quanto ao disposto naquela Lei será feita por fiscais da Prefeitura Municipal ou por órgãos conveniados, tais como órgãos públicos, entidades privadas, organizações não governamentais e **Polícia Militar**;

Considerando que nesse sentido o Executivo Municipal editou no ano de 2013 a Lei Municipal nº 4.208, de 26 de março de 2013 para o fim de criar a gratificação por atividade delegada a ser paga aos Policiais Militares que exercem atividade municipal delegada ao Estado de São Paulo, bem como autorizar o Executivo Municipal a celebrar convênio com o estado de São Paulo, através da Secretaria de Segurança Pública;

Considerando que o artigo 3º da Lei Municipal nº 4.208, de 2013 especificou quais são as atividades previstas no Código de Posturas que podem ser desenvolvidas pelos policiais militares conforme previsão expressa no convênio;

Considerando o artigo 3º da Lei Municipal nº 4.208, de 2013 não delegou a competência para a Polícia Militar desenvolver atividades previstas no Código de Posturas relacionadas à higiene pública, lixo, resíduos e entulhos;

Considerando que a Prefeitura Municipal não dispõe de infraestrutura e quantitativo de pessoal necessários para realizar a adequada fiscalização, notificação e aplicação de penalidades pelos descumprimentos das disposições contidas no Código de Posturas, especialmente aquelas relacionadas à higiene pública, lixo, resíduos e entulhos;

Considerando que o descarte irregular de lixo em áreas inapropriadas tem se tornado uma infração recorrente no Município em virtude da ausência de fiscalização, notificação e aplicação de penalidades aos infratores;

Considerando que a fiscalização do cumprimento quanto ao disposto no Código de Posturas além de ser feita por fiscais da Prefeitura Municipal, também pode ser realizada por órgãos conveniados, tais como órgãos públicos, entidades privadas, organizações não governamentais e a Polícia Militar.

Rua Cozo Taguchi, 1423 - Fone (18) 3704-4455- e-mail: camara@camarapereirabarreto.com.br – Pereira Barreto/SP - 15370-000

Câmara Municipal da Estância Turística de Pereira Barreto
Estado de São Paulo
www.camarapereirabarreto.sp.gov.br

Requeremos regimentalmente à Mesa, seja encaminhado ofício ao Excelentíssimo Senhor Prefeito Municipal para que informe o seguinte:

1- Como é feita a fiscalização do cumprimento das disposições contidas na Lei Complementar nº 22, de 2004, Código de Posturas? Informe: a) Secretaria Municipal responsável; b) quais servidores competem realizar a fiscalização, notificação e aplicação de penalidades; c) quantidade de cargos providos; d) jornada de trabalho exercida; e) se os servidores podem trabalhar em regime de plantão fora do seu horário de expediente; f) se existe alguma escala contendo os servidores plantonistas e quais meios a população pode utilizar para promover denúncias; g) quais equipamentos os servidores possuem para exercer a atividade de fiscalização (veículos, câmeras fotográficas, etc).

2- A Prefeitura Municipal realizou alguma notificação de irregularidade ou aplicação de penalidade pelas infrações previstas nos artigos 127 a 137 do Código de Posturas? Se positivo, encaminhe cópias de todas as notificações e penalidades aplicadas durante os anos de 2018, 2019 e 2020 e os valores das multas aplicadas.

3- O Executivo Municipal pode ampliar as atividades atualmente delegadas à Polícia Militar mediante alteração do art. 3º da Lei Municipal nº 4.208, de 2013 e celebração de termo aditivo no convênio da atividade delegada, para o fim de incluir as atividades previstas na Lei Complementar nº 22, de 2004, especialmente no que concerte ao Título III – Da Higiene Pública e seu Capítulo I - Da Higiene Pública, Capítulo II - Da Higiene das Vias Públicas, Título V, e seu Capítulo I - Do Lixo, Capítulo V - Dos Resíduos, Capítulo VI - Dos Entulhos e Título VIII - Dos Procedimentos e Penalidades?

4- Além da Polícia Militar, o Município possui convênio com algum outro órgão público, entidade privada ou organização não governamental para realizar a fiscalização do cumprimento das disposições contidas no Código de Posturas, conforme previsto no art. 131 do referido Código? Se positivo, encaminhar cópias dos convênios existentes. Se negativo, a Prefeitura tem interesse em realizar convênio com algum outro órgão a fim de intensificar a fiscalização, notificação e aplicação de penalidades pelos descumprimentos das disposições contidas no Código de Posturas?

5- Quais ações a Prefeitura Municipal pretende realizar para aperfeiçoar a legislação municipal existente e intensificar as ações de fiscalização do cumprimento das disposições do Código de Posturas e coibir a prática de atos lesivos à limpeza urbana?

Sala das Sessões "Valdemir Suman", 19 de fevereiro de 2021.

LUIZ ANTÔNIO ARANTES GARCIA
Vereador do Republicanos

Câmara Municipal da Estância Turística de Pereira Barreto
Estado de São Paulo
www.camarapereirabarreto.sp.gov.br

Requerimento Nº 16/2021

OFICIE-SE
S.S. 24/02/2021
Presidente

Senhor Presidente:

Considerando que o Requerimento nº 02/2021, de autoria desde Vereador, solicitou informações sobre a implantação das placas indicativas com os nomes das vias no Bairro Jardim das Flores;

Considerando que o Requerimento n.º 02/2021 não foi respondido a contento, pois em resposta, o Senhor Prefeito Municipal deixou de encaminhar os documentos comprobatórios de suas informações, limitando-se a fornecer respostas genéricas sobre os fatos;

Considerando que até a presente data a empresa responsável não realizou a implantação das placas indicativas com os nomes das vias no Bairro Jardim das Flores;

Considerando que em caso de descumprimento da obrigação assumida pela empresa a Prefeitura deve adotar as medidas legais cabíveis, sob pena do Prefeito ser responsabilizado judicialmente por omissão do cumprimento do seu dever legal.

Requeiro regimentalmente à Mesa, seja encaminhado ofício ao Excelentíssimo Senhor Prefeito Municipal, solicitando que informe e encaminhe o seguinte:

1- Cópia por escrito das informações fornecidas pelo Departamento de Obras da Prefeitura à Secretaria Municipal de Desenvolvimento Urbano, Habitação e Segurança informando que a responsabilidade pelo emplacamento das ruas foi assumida pela empresa.

2- Cópia por escrito do documento denominado "C.I nº 13/2021", comprovando que a Secretaria Municipal de Desenvolvimento Urbano, Habitação e Segurança enviou ao Departamento de Obras os nomes das ruas do loteamento Jardim das Flores, conforme determinado pela Lei Municipal nº 4.791, de 16 de setembro de 2020.

3- O Departamento de Obras comunicou a empresa construtora para realizar a confecção das placas indicativas dos nomes das ruas e a colocação nos locais definidos, conforme informado pela Secretaria Municipal de Desenvolvimento Urbano, Habitação e Segurança na resposta 2 do Requerimento nº 02/2021? Encaminhe o seguinte:

a) cópia do contrato ou documento equivalente em que comprova a obrigação assumida pela empresa em realizar a confecção das placas indicativas dos nomes das ruas do Jardim das Flores e a colocação nos locais definidos;

Rua Cozo Taguchi, 1423 - Fone (18) 3704-4455- e-mail: camara@camarapereirabarreto.com.br – Pereira Barreto/SP - 15370-000

b) cópia do documento enviado à empresa responsável exigindo o cumprimento da sua obrigação;

c) prazo estabelecido para a empresa cumprir a sua obrigação;

d) a data em que o prazo se encerrou ou vai encerrar;

e) quais medidas a Prefeitura pretende adotar caso o prazo estabelecido tenha sido ou venha a ser descumprido para o fim de exigir que a empresa responsável cumpra com a obrigação por ela assumida? Encaminhe cópias dos documentos comprovando todas as providências já adotados pela Prefeitura até a efetiva data de resposta desse requerimento.

f) por quais razões até a presente data a empresa responsável não cumpriu com a sua obrigação de confecção das placas indicativas dos nomes das ruas do Jardim das Flores e a colocação nos locais definidos?

Sala das Sessões "Valdemir Suman", 19 de fevereiro de 2021.

DANIEL RODRIGUES DA SILVA
Vereador do PTB

Rua Cozo Taguchi, 1423 - Fone (18) 3704-4455- e-mail: camara@camarapereirabarreto.com.br – Pereira Barreto/SP - 15370-000

Câmara Municipal da Estância Turística de Pereira Barreto
Estado de São Paulo
www.camarapereirabarreto.sp.gov.br

Requerimento Nº 17/2021

OFICIE-SE
S.S. 23/02/2021
Presidente

Senhor Presidente:

Considerando que a Associação de Defesa Animal de Pereira Barreto – ADAPB foi recentemente declarada de utilidade pública por meio de projeto de lei aprovado por essa Casa de Leis;

Considerando que a Associação apresentou solicitação à Prefeitura Municipal de permissão de uso de bem público para a implantação de sua sede e abrigo para os animais abandonados de Pereira Barreto, conforme cópia em anexo;

Considerando que a até a presente data a Associação não recebeu a resposta de seu requerimento.

Requeremos regimentalmente à Mesa, seja encaminhado ofício ao Excelentíssimo Senhor Prefeito Municipal para que informe se o requerimento da Associação de Defesa Animal de Pereira Barreto protocolado sob o nº 559, de 21 de fevereiro de 2021 foi apreciado pelos órgãos competentes da Prefeitura Municipal. Se positivo, qual foi a resposta apresentada. Se negativo, qual o prazo estimado para a resposta.

Sala das Sessões "Valdemir Suman", 19 de fevereiro de 2021.

LIRA FRANCISCA CRUZ
Vereador do DEM

Excelentíssimo Prefeito da Estancia Turística de Pereira Barreto/SP, senhor João de **Altayr Domingues.**

A **ASSOCIAÇÃO DE DEFESA ANIMAL DE PEREIRA BARRETO (ADAPB)**, inscrita no CNPJ sob o nº 27.456.659/0001-03, com sede a rua: Honduras, nº 2002, bairro Cruzeiro do Sul nesta cidade de pereira Barreto/SP, vem respeitosamente perante Vossa Senhoria **Requerer:**

A área de matricula 26.923, localizada na Fazenda Tieté secção Ponte Pe[illegible] do trevo na Rodovia Feliciano Sales Cunha, seguindo-se sentido São Jose do Rio Preto após passar a ponte sobre o canal Pereira Barreto, do lado esquerdo, constituída pr partes das glebas n°s. 09, 10 (area1) e 11 (área 1), na Estrado do Canal.

Finalidade

A área referida será de suma importância para está instituição, haja visto que servirá de sede e abrigo para os animais abandonados de Pereira Barreto.

Pede e aguarda deferimento

Gilson dos Santos Vieira Piscioli

Pre. Associação de Defesa Animal de Pereira Barreto

Gilson dos Santos Vieira Piscioli

Prefeitura da Estância Turística de Pereira Barreto
Processo: 559 / 2021
Data / Hora: 21/01/2021 12:00:40h
Requerente: ASSOCIACAO DE DEFESA ANIMAL DE PEREIRA BARRETO
Assunto: DOACAO DE TERRENO -

Câmara Municipal da Estância Turística de Pereira Barreto
Estado de São Paulo
www.camarapereirabarreto.sp.gov.br

Requerimento Nº 18/2021

OFICIE-SE
S.S. 24/02/2021
Presidente

Senhor Presidente:

Requeremos regimentalmente à Mesa, após ouvido o augusto plenário, seja encaminhado ofício ao Excelentíssimo Senhor Prefeito Municipal, solicitando informações sobre a inclusão do item "**Arborização Urbana**" na revisão do Plano Diretor do Município de Pereira Barreto.

JUSTIFICATIVA: Esta inclusão se faz necessária, tendo em vista que a arborização urbana é um elemento fundamental no planejamento urbano, além de exercer inúmeras funções ambientais, sócioambientais e a proteção de diversas espécies da fauna, a tutela do bem-estar e da qualidade de vida das presentes e futuras gerações de populações da cidade.

Walter Campos de Souza
Vereador (Cidadania23)

PROTOCOLO 80/2021 - 16/02/2021 12:05

Câmara Municipal da Estância Turística de Pereira Barreto
Estado de São Paulo
www.camarapereirabarreto.sp.gov.br

Indicação Nº 58/2021

OFICIE-SE
S.S. 22-02-2021
Presidente

Senhor Presidente:

Indico (amos) ao Excelentíssimo Senhor Prefeito Municipal, que determine ao setor competente da municipalidade que tome providências no sentido de proceder a limpeza do bueiro/boca de lobo, localizado na Av. Brasília esquina com a Rua José Barqueiro, altura do número 3179, bairro Oitis, bem como, que se realize um estudo técnico para verificar o porquê este bueiro não está conseguindo escoar a água de forma eficiente.

JUSTIFICATIVA: O morador do local acima mencionado tem reclamado que nos dias de chuva o bueiro/boca de lobo existente no local não tem capacidade para fazer o escoamento para dentro da galeria de águas pluviais, com isto a água transborda, formando uma enxurrada com grande volume a ponto de inundar a residência do morador, causando transtornos, riscos a saúde e inúmeros prejuízos.

Sala das Sessões "Valdemir Suman", 15 de fevereiro de 2021

WALTER CAMPOS DE SOUZA
Vereador do Partido Cidadania

Rua Cozo Taguchi, 1423 - Fone (18) 3704-4455- e-mail: camara@camarapereirabarreto.sp.gov.br – Pereira Barreto/SP - 15370-000

PROTOCOLO 82/2021 - 16/02/2021 12:58

Câmara Municipal da Estância Turística de Pereira Barreto
Estado de São Paulo
www.camarapereirabarreto.sp.gov.br

Indicação Nº 59/2021

OFICIE-SE
S.S. 22/02/2021
Presidente

Senhor Presidente:-

Indico (amos) ao Excelentíssimo Senhor Prefeito Municipal, na forma regimental, que determine ao setor competente da municipalidade para que viabilize meios, ações e/ou campanhas de conscientização e reeducação aos munícipes que praticam irregularidades, especificamente em relação aos despejos de lixos e resíduos em lugares inadequados.

JUSTIFICATIVA: Mesmo com os significativos avanços na limpeza e coleta seletiva de Pereira Barreto, alguns moradores insistem em descartar lixo e resíduos de forma irregular, e na maioria das vezes em locais recorrentes, tais como: nos bairros, às margens de estradas rurais, vias públicas, rodovias e terrenos baldios, fazendo com que estes lugares se tornem depósitos de lixos, colocando em risco a saúde pública e o meio ambiente.

Sala das Sessões "Valdemir Suman", 15 de fevereiro de 2021

WALTER CAMPOS DE SOUZA
Vereador do Partido Cidadania

Rua Cozo Taguchi, 1423 - Fone (18) 3704-4455- e-mail: camara@camarapereirabarreto.sp.gov.br – Pereira Barreto/SP - 15370-000

PROTOCOLO 83/2021 - 16/02/2021 12:58

Câmara Municipal da Estância Turística de Pereira Barreto
Estado de São Paulo
www.camarapereirabarreto.sp.gov.br

Indicação Nº 60/2021

OFICIE-SE
S.S., 22/02/2021
Presidente

Senhor Presidente:-

Indico (amos), nos termos regimentais, para que o Executivo Municipal através da secretaria competente, desenvolva um projeto visando a construção de uma praça e uma academia ao ar livre, em terreno público localizado entre as Ruas Francisco Plínio de Novaes, bairro (Cohab) e a Rua 03 (três) no Bairro Primavera, confluência com a Av. Missao Akisue.

JUSTIFICATIVA: Os moradores dos bairros Cohab e Primavera tem procurado constantemente os vereadores abaixo assinados, solicitando que os mesmos façam intervenções junto ao poder Executivo Municipal, visando a construção de uma praça e colocação de uma academia ao ar livre naquela comunidade.

Tal ato se justifica partindo-se do princípio de que, cabe aos vereadores representar o povo e apresentar sugestões ao Prefeito Municipal, visando a realização de melhorias para toda a comunidade, em especial aos menos abastados.

Sala das Sessões "Valdemir Suman", 15 de fevereiro de 2021

Walter Campos de Souza
Vereador (Cidadania23)

Luiz Antonio Arantes Garcia
Vereador (PRB)

1

Rua Cozo Taguchi, 1423 - Fone (18) 3704-4455- e-mail: camara@camarapereirabarreto.sp.gov.br – Pereira Barreto/SP - 15370-000

PROTOCOLO 84/2021 - 16/02/2021 13:05

Câmara Municipal da Estância Turística de Pereira Barreto
Estado de São Paulo
www.camarapereirabarreto.sp.gov.br

OFICIE-SE
S.S., 22/02/2021
Presidente

LEITURA / EXPEDIENTE
22/02/2021
Presidente

Indicação Nº 61/2021

Senhor Presidente:

Indico ao Excelentíssimo Senhor Prefeito Municipal, que acione o setor competente da municipalidade para que se construa uma calçada na Rua Guanabara, especificamente na lateral do Campo de Futebol do Bairro Vila Marão.

JUSTIFICATIVA:- Os moradores dessa rua estão reclamando que o trecho citado encontra-se em péssimas condições, o mato está tomando conta do lugar e o lixo está se acumulando. Em se tratando do campo de futebol, este está limpo e bonito, mas o aspecto externo prejudica a imagem do mesmo.

Sala das Sessões "Valdemir Suman", 16 de fevereiro de 2021.

GILBERTO MARQUES
Vereador do Partido PL

Rua Cozo Taguchi, 1423 - Fone (18) 3704-4455- e-mail: camara@camarapereirabarreto.sp.gov.br – Pereira Barreto/SP - 15370-000

PROTOCOLO 85/2021 - 16/02/2021 13:49

Câmara Municipal da Estância Turística de Pereira Barreto
Estado de São Paulo
www.camarapereirabarreto.sp.gov.br

Indicação Nº 62/2021

OFICIE-SE
S.S. 22/02/2021
Presidente

Senhor Presidente:

Indico (amos) ao Excelentíssimo Senhor Prefeito Municipal que verifique junto ao setor competente da municipalidade a possibilidade de construir no pátio do Destacamento da Policia Militar, localizado na Av. Jonas Alves de Melo, uma garagem ou cobertura para as viaturas da Policia Militar,

JUSTIFICATIVA: Os veículos oficiais da Polícia Militar ficam expostos ao sol e chuva, o pátio do Destacamento não possui uma garagem ou uma cobertura para guardar as viaturas. Devemos zelar pelo patrimônio público, e deixá-los expostos, poderia causar sérios danos e prejuízos ao poder público.

Sala das Sessões "Valdemir Suman", 16 de fevereiro de 2021

NILSON ALVES MARTINS
Vereador do Partido PSDB

Rua Cozo Taguchi, 1423 - Fone (18) 3704-4455- e-mail: camara@camarapereirabarreto.sp.gov.br – Pereira Barreto/SP - 15370-000

Câmara Municipal da Estância Turística de Pereira Barreto
Estado de São Paulo
www.camarapereirabarreto.sp.gov.br

Indicação Nº 64/2021

OFICIE-SE
S.S. 22/02/2021
Presidente

Senhor Presidente:

Indico (amos) ao Excelentíssimo Senhor Prefeito Municipal que estude a possibilidade de efetuar reparos e manutenção no Galpão de Reciclagem situado à Avenida Benedito Jorge Coelho, ao lado da Secretaria do Meio Ambiente.

JUSTIFICATIVA:

Este Vereador foi procurado por trabalhadores da reciclagem que pediram para que intervisse junto ao Senhor Prefeito, tendo em vista que a edificação onde funciona o galpão está em condições precárias, necessitando urgentemente de manutenção e reparos, o forro está caindo, as telhas quebradas e com furos, rede hidráulica e elétrica com defeitos, a pintura interna e externa esteticamente ruins, mato alto ao redor e pneus para serem retirados em excesso. Estes são alguns dos inúmeros problemas da referida associação, conforme comprovam as fotos abaixo

Sala das Sessões "Valdemir Suman", 19 de fevereiro de 2021

LUIZ ANTÔNIO ARANTES GARCIA
Vereador do Partido Republicanos

Rua Cozo Taguchi, 1423 - Fone (18) 3704-4455- e-mail: camara@camarapereirabarreto.sp.gov.br – Pereira Barreto/SP - 15370-000



FIGURA 1 – Forros caindo.



FIGURA 2 – Telhas quebradas e com furos.



FIGURA 3 – Pneus para serem retirados em grande quantidade.



FIGURA 4 – Mato alto ao redor do Galpão da Reciclagem.



FIGURA 5 – Pintura defasada.

Câmara Municipal da Estância Turística de Pereira Barreto
Estado de São Paulo
www.camarapereirabarreto.sp.gov.br

Indicação Nº 66/2021

OFICIE-SE
S.S., 22/02/2021
Presidente

Senhor Presidente:

Indico (amos) ao Excelentíssimo Senhor Prefeito Municipal, que determine ao setor competente da municipalidade para que proceda reparos no Tablado de Pereira Barreto, localizado na Praia Pôr do Sol.

JUSTIFICATIVA: O Tablado de Pereira Barreto é muito frequentado pelos munícipes e também um ponto turístico da cidade. No momento está necessitando de reparos em uma vigota que se encontra quebrada, esta, sustenta várias outras tábuas, podendo, caso não seja reparado, causar acidentes com prejuízos aos frequentadores.

Sala das Sessões "Valdemir Suman", 22 de fevereiro de 2021

GILBERTO MARQUES
Vereador do Partido PL

Rua Cozo Taguchi, 1423 - Fone (18) 3704-4455- e-mail: camara@camarapereirabarreto.sp.gov.br – Pereira Barreto/SP - 15370-000

Câmara Municipal da Estância Turística de Pereira Barreto
Estado de São Paulo
www.camarapereirabarreto.sp.gov.br

Indicação Nº 67/2021

OFICIE-SE
S.S. 22 / 02 / 2021
Presidente

Senhor Presidente:

Indico (amos) ao Excelentíssimo Senhor Prefeito Municipal, para que tome as providências necessárias no sentido de consertar ou substituir o bebedouro localizado na Rodoviária Municipal.

JUSTIFICATIVA: Os munícipes estão procurando estes vereadores, em especial as pessoas que moram nos Assentamentos, reclamando que o bebedouro existente na Rodoviária Municipal não está funcionando, a água está saindo quente, sem condições de uso. Moramos em uma cidade, cujas temperaturas normalmente são altas, e as pessoas que utilizam o transporte rodoviário normalmente ficam esperando por muito tempo, necessitando com urgência que esta situação se regularize o mais rápido possível.

Sala das Sessões "Valdemir Suman", 22 de fevereiro de 2021

GILBERTO MARQUES
Vereador do Partido PL

DANIEL RODRIGUES DA SILVA
Vereador do Partido PTB

Rua Cozo Taguchi, 1423 - Fone (18) 3704-4455- e-mail: camara@camarapereirabarreto.sp.gov.br – Pereira Barreto/SP - 15370-000

Câmara Municipal da Estância Turística de Pereira Barreto
Estado de São Paulo
www.camarapereirabarreto.sp.gov.br

Indicação Nº 68/2021

OFICIE-SE
S.S. 22/02/2021
Presidente

Senhor Presidente:

Indico (amos) ao Excelentíssimo Senhor Prefeito Municipal, que acione o setor competente da municipalidade, para que se construa uma lombo-faixa para pedestres em frente a CEMEI "Professor Milhen Carlos Farhat", localizada no Bairro Antônio Gomes.

JUSTIFICATIVA: Vários moradores do Bairro Antônio Gomes tem procurado este vereador, solicitando que seja construída uma lombo-faixa em frente à CEMEI acima mencionada. O fluxo de pessoas no horário de entrada e saída é intenso, sendo necessário essa construção para proporcionar tranquilidade aos pais e evitar que acidentes aconteçam.

Sala das Sessões "Valdemir Suman", 22 de fevereiro de 2021

WILSON DOS SANTOS MARTINS
Vereador do Partido PSB

Rua Cozo Taguchi, 1423 - Fone (18) 3704-4455- e-mail: camara@camarapereirabarreto.sp.gov.br – Pereira Barreto/SP - 15370-000

Câmara Municipal da Estância Turística de Pereira Barreto
Estado de São Paulo
www.camarapereirabarreto.sp.gov.br

Indicação Nº 69/2021

OFICIE-SE
S.S. 22/02/2021
Presidente

Senhor Presidente:

Indico (amos) ao Excelentíssimo Senhor Prefeito Municipal que estude a possibilidade de realizar o recapeamento na Avenida Gregório Sulian, iniciando no cruzamento da Rua Benigno Lopes e se estendendo até a Rua Delphina Rodrigues da Silva.

JUSTIFICATIVA: O tráfego de veículos na Avenida Gregório Sulian é intenso e, no trecho acima citado o asfalto está muito desgastado, causando trepidações e muitas reclamações por parte dos motoristas.

Sala das Sessões "Valdemir Suman", 22 de fevereiro de 2021

GILBERTO MARQUES
Vereador do Partido PL

Rua Cozo Taguchi, 1423 - Fone (18) 3704-4455- e-mail: camara@camarapereirabarreto.sp.gov.br – Pereira Barreto/SP - 15370-000

Câmara Municipal da Estância Turística de Pereira Barreto
Estado de São Paulo
www.camarapereirabarreto.sp.gov.br

Indicação Nº 70/2021

Senhor Presidente:

OFICIE-SE
S.S. 22/02/2021
Presidente

Indico (amos) ao Excelentíssimo Senhor Prefeito Municipal, que determine ao setor competente da municipalidade visando a troca de lâmpadas na Av. Benedito Jorge Coelho, no trecho compreendido entre o balão da cerâmica até às proximidades do Veteranos Esporte Clube.

JUSTIFICATIVA: Estre trecho é muito frequentado por pessoas que fazem caminhada, pedalam e os motoristas em geral, no entanto o mesmo se encontra totalmente escuro, sem iluminação. Nesse sentido, sugiro ao Executivo que realize a troca de lâmpadas para evitarmos acidentes e para proporcionar maior segurança aos que passam pelo local.

Sala das Sessões "Valdemir Suman", 22 de fevereiro de 2021

GILBERTO MARQUES
Vereador do Partido PL

Rua Cozo Taguchi, 1423 - Fone (18) 3704-4455- e-mail: camara@camarapereirabarreto.sp.gov.br – Pereira Barreto/SP - 15370-000

Câmara Municipal da Estância Turística de Pereira Barreto
Estado de São Paulo
www.camarapereirabarreto.sp.gov.br

PROJETO DE LEI Nº 7/2021

*"Dá denominação à Rua 15 do Bairro Antônio Gomes, que passará a denominar-se **RUA ANÍSIO ALMEIDA DA SILVA."***

A Câmara Municipal da Estância Turística de Pereira Barreto DECRETA:

Art.1º - Dá denominação a Rua 15 do Bairro Antônio Gomes, que passará a denominar-se **RUA ANÍSIO ALMEIDA DA SILVA**.

Art. 2º- Esta Lei entra em vigor na data de sua publicação.

Art. 3º - Revogadas as disposições contrárias.

Sala das Sessões "Valdemir Suman", 12 de fevereiro de 2021.

TARLEI ARLEI BENEVIDES
Vereador PV

Rua Cozo Taguchi, 1423 - Fone (18) 3704-4455- e-mail: camara@camarapereirabarreto.com.br – Pereira Barreto/SP - 15370-000

JUSTIFICATIVA:-

Anísio Almeida da Silva, nasceu na cidade de Brumado na Bahia, no dia 05 de maio de 1.924. Filho de Avelino José de Almeida e Anésia Rodrigues da Silva, foi casado com Edesita Almeida da Silva na cidade de Valparaíso, com quem teve 08 filhos:- Sidney, Izael, Antônio, Paulo, Laércio, Aparecido, Sérgio e Cristina, 15 netos e 16 Bisnetos.

Faleceu em 14 de março de 2.014 com 89 anos de idade. A última cidade que morou foi em Valparaíso, depois veio morar na Fazenda União do município de Pereira Barreto em 1.965, onde dedicou-se sua vida como Agricultor, gerando vários empregos e onde residiu por 28 anos, quando veio a falecer em sua residência na Rua José de Oliveira nº 2.100 na Vila Municipal.

Rua Cozo Taguchi, 1423 - Fone (18) 3704-4455- e-mail: camara@camarapereirabarreto.com.br – Pereira Barreto/SP - 15370-000

EXMO. SR. JOÃO DE ALTAYR DOMINGUES
Prefeito do Município da Estância Turística de Pereira Barreto

Viemos muí respeitosamente, à presença de vossa Excelência através deste requerer a denominação de que uma Rua deste município seja em homenagem ao Sr. **Anísio Almeida da Silva** – falecido em 14 de março de 2.014, considerando que o mesmo foi agricultor – lavrador, residente nesta Estância Turistica por cerca de 40 anos, sendo um cidadão benquisto por toda a população Pereirabarretense, deixando laços de amizade pelos seus relevantes serviços prestados nesta cidade. Pai de funcionários públicos desta prefeitura, tais são Izael Almeida da Silva – Chefe de Lavador (Aposentado), Laércio Almeida da Silva – Tratorista, Paulo Almeida da Silva – Motorista; e Avô Paterno de Karen Cristina Pereira da Silva - Assistente Administrativo.

Nestes termos, pedimos a aprovação e deferimento.

Pereira Barreto, 17 de Agosto de 2.017

5491/2017

Laercio Almeida da Silva
Rg: 15.826.524-5
Tratorista - Setor de Obras
Prefeitura da Estância Turística de Pereira Barreto

Karen Cristina Pereira da Silva
RG: 41.358.366-1
Assistente Administrativo – Setor de Obras
Prefeitura da Estância Turística de Pereira Barreto

REPÚBLICA FEDERATIVA DO BRASIL
REGISTRO CIVIL DAS PESSOAS NATURAIS

17 MAR 2014

CERTIDÃO DE ÓBITO

NOME:
ANISIO ALMEIDA DA SILVA

MATRÍCULA:
121426 01 55 2014 4 00125 182 0052210 37

AUTENTICAÇÃO 0050AA42279

SEXO	COR	ESTADO CIVIL E IDADE
Masculino	Parda	Casado - 89 anos

NATURALIDADE	DOCUMENTO DE IDENTIFICAÇÃO	ELEITOR
Brumado - BA	16.871.836-4 - CPF: 510.658.358-68	Sim

RESIDÊNCIA E FILIAÇÃO
Endereço: Rua José de Oliveira, 2100
Bairro: Centro Cidade: PEREIRA BARRETO - SP
Mãe: ANESIA RODRIGUES DA SILVA
Pai: AVELINO JOSÉ DE ALMEIDA

DATA E HORA DE FALECIMENTO	DIA	MÊS	ANO
Quatorze de Março de dois mil e quatorze - 11:35h	14	03	2014

LOCAL DE FALECIMENTO
Hospital Santa Casa de Misericórdia, Rua Floriano Peixoto, 896, Araçatuba-SP

CAUSA DA MORTE
neoplasia maligna de cólon

SEPULTAMENTO / CREMAÇÃO (MUNICÍPIO E CEMITÉRIO, SE CONHECIDO)	DECLARANTE
Cemitério Municipal de Campo Santo , São José, Pereira Barreto, SP	Sidney Almeida da Silva (filho)

NOME E NÚMERO DE DOCUMENTO DO MÉDICO QUE ATESTOU O ÓBITO
Drª LUCIANE MARIA DOS SANTOS MIRANDA - CRM: 81428

OBSERVAÇÕES AVERBAÇÕES
Nascido em 05/05/1924. Óbito lavrado em 17/03/2014, no livro C-125, folha 182V, sob o nº 52210. Era casado com EDESITA ALMEIDA DA SILVA, cujo casamento foi lavrado no OFICIAL DE REGISTRO CIVIL DAS PESSOAS NATURAIS - VALPARAÍSO - SP, no dia 20/06/1955, livro 14, às fls. 91V/92, sob nº 4688; deixa o(s) seguinte(s) filho(s): Maria Cristina, Sergio, Laercio, Paulo, Aparecido, Izael, Antonio e Sidney, maiores de idade, Sinval, José e Manoel, falecidos. Não há filhos interditos,; deixa bens a inventariar; não deixa testamento conhecido.
O declarante ignora os elementos faltantes (DOCUMENTOS EXIGIDOS POR LEI).
Assento declarado de acordo com a Lei de Registros Públicos nº 6.015/73, Artigo 79, Inciso III.
NADA MAIS ME CUMPRIA CERTIFICAR.

OFICIAL DE REGISTRO CIVIL DAS PESSOAS NATURAIS

Sílvia Guarinon Corrêa Lodi
Oficial Titular
Município de Comarca de Araçatuba/SP

Rua General Glicério, nº311 - Centro - CEP 16010-080 - Araçatuba-SP
Telefones: (18) 3623-2428 / 3623-2122
E-mail: regcivillodi@terra.com.br

O conteúdo da certidão é verdadeiro. Dou fé.
Araçatuba, 17 de março de 2014.

Ana Claudia Mantovan
Escrevente

Isenta de Emolumentos.

Conferente: Manfredini (10)

12142-6-AA 00001485

Câmara Municipal da Estância Turística de Pereira Barreto
Estado de São Paulo
www.camarapereirabarreto.sp.gov.br

PARECER Nº 02
DA COMISSÃO DE JUSTIÇA E REDAÇÃO AO PROJETO DE LEI Nº 07/2021

De autoria do nobre Vereador Tarlei Arlei Benevidades, o projeto em epígrafe tem o objetivo de dar denominação à Rua 15 no Bairro Antonio Gomes, que passará a denominar-se RUA ANISIO ALMEIDA DA SILVA.

A presente proposição foi lida, nos termos regimentais, no Expediente da 4ª Sessão Ordinária, no dia 15/02/2021, não recebendo emendas ou substitutivos.

Na sequência do processo legislativo, foi a proposição encaminhada a esta Comissão de Justiça e Redação, a fim de ser analisada quanto a seus aspectos constitucional, legal e regimental, conforme previsto no art. 71, inciso I do Regimento Interno.

Ao examinarmos a matéria, pudemos constatar que o assunto em tela é de natureza legislativa e, quanto à iniciativa, de competência concorrente, nos termos do que dispõe o artigo 11, inciso XV da Lei Orgânica do Município, preenchendo ainda os requisitos estabelecidos pela Lei Municipal nº 1.831, de 5 de dezembro de 1990, notadamente com o documento que comprova ser o homenageado pessoa falecida e e com o documento que comprova ter o homenageado prestado serviços relevantes ao Município.

Vale dizer que, como se trata da primeira denominação oficial da Rua 15, do Bairro Antônio Gomes, tendo em vista que a referida rua ainda conseva a numeração origial dada pelo projeto do seu loteamento, não há necessidade do cumprimento do disposto nos art. 1º e 3º da Lei Municipal nº 1.831, de 5 de dezembro de 1990.

Diante do exposto, no âmbito do que nos cabe apreciar, manifestamo-nos favoravelmente à aprovação do Projeto de Lei nº 07 de 2021.

Sala das Sessões "Valdemir Suman", 19 de fevereiro de 2.021

WALTER CAMPOS DE SOUZA
Presidente-Relator

Aprovado como parecer o voto do relator, favorável à proposição.

Sala das Sessões "Valdemir Suman", 19 de fevereiro de 2.021.

GILBERTO MARQUES
Vice-Presidente

VIRGÍLIO TRENTIM
Membro

Rua Cozo Taguchi, 1423 - Fone (18) 3704-4455- e-mail: camara@camarapereirabarreto.com.br – Pereira Barreto/SP - 15370-422

Boletim Coronavírus

BOLETIM
EPIDEMIOLÓGICO
CORONAVÍRUS - COVID-19

Nº 201 - Quinta-feira-feira, 25 de Fevereiro de 2021

NOTIFICADOS	NEGATIVOS	CONFIRMADOS	AGUARDANDO	ÓBITOS	DESCARTADOS	CURADOS
2485	1662	754	69	17	01*	623

*O sistema de informações descartou a amostra automaticamente.
**0 amostras aguardam contraprova do Instituto Adolfo Lutz.

Secretaria Municipal de Saúde

PREFEITURA DA ESTÂNCIA TURÍSTICA DE PEREIRA BARRETO-SP

Atualização em tempo real:
www.pereirabarreto.sp.gov.br/coronavirus