Diário Oficial
MUNICÍPIO DE MIRASSOL
mirassol.sp.gov.br

Publicação Oficial da Prefeitura de Mirassol, conforme Lei Municipal n. 4.095, de 21 de dezembro de 2017

Quinta-feira, 22 de abril de 2021 | Ano IV | Edição nº 727 | Página 1 de 17

SUMÁRIO

PODER EXECUTIVO	2
Editais	2
Notificações	3
Auto de Infração	3

PREFEITURA MUNICIPAL DE MIRASSOL

CNPJ 46,612,032/0001-49

Praça Dr. Anísio José Moreira, 22-90 - Centro

CEP 15130-000

DEPARTAMENTO DE ADMINISTRAÇÃO

DIVISÃO DE COMUNICAÇÕES ADMINISTRATIVAS

Telefone: (17) 3243-8120

Email: dca@mirassol.sp.gov.br

Site: www.mirassol.sp.gov.br

www.imprensaoficialmunicipal.com.br/mirassol

ACERVO

As edições do Diário Oficial Eletrônico de Mirassol poderão ser consultadas através da internet, por meio do seguinte endereço eletrônico: www.mirassol.sp.gov.br

Para pesquisa por qualquer termo e utilização de filtros, acesse www.imprensaoficialmunicipal.com.br/mirassol

As consultas e pesquisas são de acesso gratuito e independente de qualquer cadastro.

EXPEDIENTE

O Diário Oficial do Município de Mirassol, veiculado exclusivamente na forma eletrônica, de forma gratuita, é coordenado pelo Departamento de Administração - Divisão de Comunicações administrativas, sendo este o meio de publicação oficial.

PODER EXECUTIVO

Editais

EDITAL DE CIENTIFICAÇÃO DE AUTO DE INFRAÇÃO E IMPOSIÇÃO DE MULTA

(Artigo 312,V da Lei Complementar 2.454 de 10 de dezembro de 2001)

O contribuinte relacionado neste edital, sujeito aos dispositivos da Lei Complementar Federal 5.172/66 e da Lei Municipal 2.454/01, observadas as alterações, inscrito nessa Prefeitura, fica notificado da multa devida, por não ter comunicado à Prefeitura o encerramento de suas atividades dentro do prazo de 30 (trinta) dias. Portanto pelo descumprimento da obrigação acessória, fica sujeito às penalidades legais conforme Lei Municipal 3537/12, Art. 285, inciso VI, alínea b. Deverá procurar o Departamento de Tributos e Fiscalização, no prédio do Paço Municipal, no prazo de 60 dias desta publicação, para o recolhimento do crédito tributário com desconto da multa ou interposição de defesa conforme legislação tributária.

VINICIUS DOS SANTOS VULPINI – Cad. nº 21393-0 - AIIM Nº 043/21

Mirassol, 20 de abril de 2021.

Marcelo Augusto Regatieri

Fiscal Tributário

Mat. 104643-8

EDITAL DE CIENTIFICAÇÃO DE COMUNICAÇÃO

(Art. 312, inciso V da Lei Complementar Municipal n° 2454/01)

O Departamento de Tributos e Fiscalização – DTF comunica ao Sr. WILLIAN CÉSAR CANUTO DA SILVA que, referente ao cadastro mobiliário municipal nº 23.417-0, conforme a decisão do Diretor do Departamento de Tributos e Fiscalização (fls. 10), o requerimento nº 001585/2021 – CANCELAMENTO DE ATIVIDADES foi INDEFERIDO, em razão de a obra não se encontrar concluída, conforme o parecer decisório do Departamento de Planejamento Urbano (DPU) deste município às fls. 09.

Notificações

Auto de Infração

PREFEITURA MUNICIPAL DE MIRASSOL - DTF

AUTO DE INFRAÇÃO E IMPOSIÇÃO DE MULTA

O Agente Fiscal abaixo descrito, no uso das atribuições que lhe confere o Decreto Municipal nº 3.198/2002, comunica Vossa Senhoria do cometimento de infração à legislação municipal (Lei Municipal nº 4.297/2020) e estipula prazo para regularização.

IDENTIFICAÇÃO DA NOTIFICAÇÃO

Orgão Autuador	Auto de Infração	Data da Lavratura
SEFISP - SEÇÃO DE FISCALIZAÇÃO DE POSTURAS	000125/2021	08/04/2021

IDENTIFICAÇÃO DO NOTIFICADO

Proprietário	Compromissário
BASSK EMPREENDIMENTO IMOBILIARIOS SPE LTDA	JOSE DIAS DE MACEDO

CNPJ / CPF	Endereço para Correspondência	CEP
21.719.220/0001-40	RUA PROJETADA OITO, 1074, , ESPERANCA, SAO JOSE DO RIO PRETO/SP	15056808

IDENTIFICAÇÃO DO IMÓVEL

Logradouro	Telefone	Quadra	Lote
RUA LUCAS CHAGAS REIS (04)		L	26

Bairro	Cadastro	Área do Terreno
JARDIM MIRAFLORES I	1331120307010000	210,00 m²

FOTOGRAFIA DO IMÓVEL



TIPIFICAÇÃO DA INFRAÇÃO

Dispositivo Legal Infringido	Descrição da Infração
LEI MUNICIPAL 4.297/2020, ART. 1º, INC. I	NAO EXECUTAR A LIMPEZA DO IMOVEL

DESCRIÇÃO DA MULTA

Previsão Legal	Valor
LEI MUNICIPAL 4.297/2020, ART. 8º, INC. I	R$ 1.089,90

AGENTE FISCAL

Função - Matrícula
FISCAL MUNICIPAL - 105140 7

INFORMAÇÕES

- Fica estipulado o prazo de 30 (trinta) dias a partir do recebimento desta para o recolhimento da multa.
- Comparecer à área de atendimento do Departamento de Tributos e Fiscalização para solicitar a guia (boleto) para pagamento.
- O não recolhimento da presente dentro do prazo estipulado acarretará a aplicação de juros, multas e correção monetária sobre o valor da dívida, assim como inscrição do crédito em Dívida Ativa e posterior ajuizamento, conforme disposto na legislação municipal.
- Fica estipulado o prazo de 05 (cinco) dias a partir do recebimento desta para, querendo, apresentar defesa.
- O presente Auto de Infração e Imposição de Multa foi lavrado em 02 (duas) vias de igual teor.
- Em caso de dúvidas comparecer à Seção de Fiscalização de Posturas, situada na Rua Quintino Bocaiuva, nº 21-38, Centro, Mirassol/SP.

CIENTIFICAÇÃO

Nome por Extenso	Data
_____	_____ / _____ / _____

PREFEITURA MUNICIPAL DE MIRASSOL - DTF

AUTO DE INFRAÇÃO E IMPOSIÇÃO DE MULTA

O Agente Fiscal abaixo descrito, no uso das atribuições que lhe confere o Decreto Municipal nº 3.198/2002, comunica Vossa Senhoria do cometimento de infração à legislação municipal (Lei Municipal nº 4.297/2020) e estipula prazo para regularização.

IDENTIFICAÇÃO DA NOTIFICAÇÃO

Orgão Autuador	Auto de Infração	Data da Lavratura
SEFISP - SEÇÃO DE FISCALIZAÇÃO DE POSTURAS	000126/2021	08/04/2021

IDENTIFICAÇÃO DO NOTIFICADO

Proprietário	Compromissário
BASSK EMPREENDIMENTO IMOBILIARIOS SPE LTDA	GRUTMC CONSTRUCOES LTDA

CNPJ / CPF	Endereço para Correspondência	CEP
21.719.220/0001-40	AV PROFESSOR JOAO FIUSA, 1901, SALA 301/302, JARDIM BOTANICO, RIBEIRAO PRETO/SP	14024205

IDENTIFICAÇÃO DO IMÓVEL

Logradouro	Telefone	Quadra	Lote
RUA DAS TULIPAS		M	21

Bairro	Cadastro	Área do Terreno
JARDIM MIRAFLORES I	1331130239010000	221,31 m²

FOTOGRAFIA DO IMÓVEL

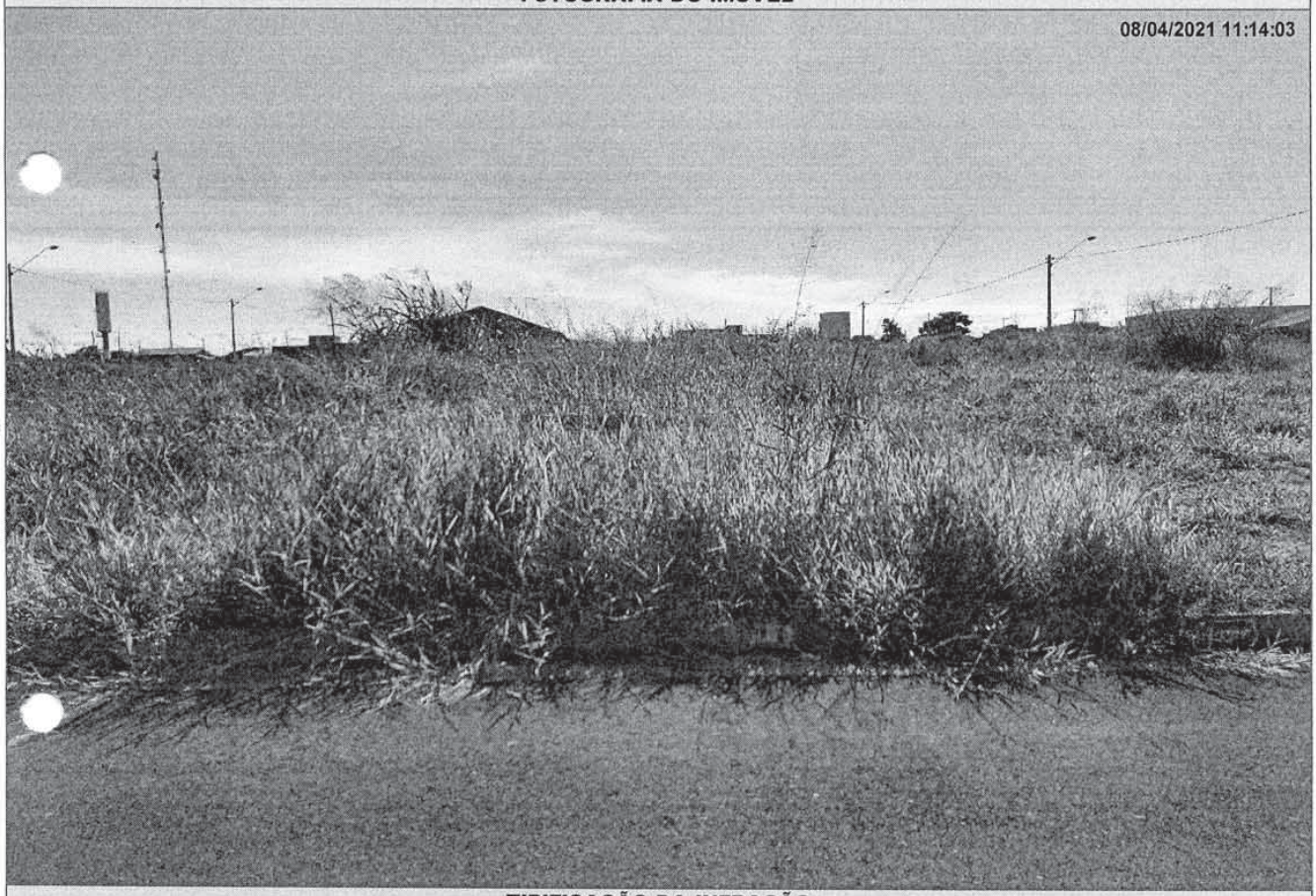

TIPIFICAÇÃO DA INFRAÇÃO

Dispositivo Legal Infringido	Descrição da Infração
LEI MUNICIPAL 4.297/2020, ART. 1º, INC. I	NAO EXECUTAR A LIMPEZA DO IMOVEL

DESCRIÇÃO DA MULTA

Previsão Legal	Valor
LEI MUNICIPAL 4.297/2020, ART. 8º, INC. I	R$ 1.146,99

AGENTE FISCAL

Função - Matrícula
FISCAL MUNICIPAL - 105140 7

INFORMAÇÕES

- Fica estipulado o prazo de 30 (trinta) dias a partir do recebimento desta para o recolhimento da multa.
- Comparecer à área de atendimento do Departamento de Tributos e Fiscalização para solicitar a guia (boleto) para pagamento.
- O não recolhimento da presente dentro do prazo estipulado acarretará a aplicação de juros, multas e correção monetária sobre o valor da dívida, assim como inscrição do crédito em Dívida Ativa e posterior ajuizamento, conforme disposto na legislação municipal.
- Fica estipulado o prazo de 05 (cinco) dias a partir do recebimento desta para, querendo, apresentar defesa.
- O presente Auto de Infração e Imposição de Multa foi lavrado em 02 (duas) vias de igual teor.
- Em caso de dúvidas comparecer à Seção de Fiscalização de Posturas, situada na Rua Quintino Bocaiuva, nº 21-38, Centro, Mirassol/SP.

CIENTIFICAÇÃO

Nome por Extenso	Data
_____	_____ / _____ / _____

PREFEITURA MUNICIPAL DE MIRASSOL - DTF

AUTO DE INFRAÇÃO E IMPOSIÇÃO DE MULTA

O Agente Fiscal abaixo descrito, no uso das atribuições que lhe confere o Decreto Municipal nº 3.198/2002, comunica Vossa Senhoria do cometimento de infração à legislação municipal (Lei Municipal nº 4.297/2020) e estipula prazo para regularização.

IDENTIFICAÇÃO DA NOTIFICAÇÃO

Orgão Autuador	Auto de Infração	Data da Lavratura
SEFISP - SEÇÃO DE FISCALIZAÇÃO DE POSTURAS	000134/2021	08/04/2021

IDENTIFICAÇÃO DO NOTIFICADO

Proprietário	Compromissário
MR LAGO EMPREENDIMENTOS IMOBILIARIOS LTDA	ANDREA QUEIRANTES

CNPJ / CPF	Endereço para Correspondência	CEP
08.789.487/0001-45	RUA ANDRE GONCALVES, 2359, FUNDOS, CENTRO, MIRASSOL/SP	15130061

IDENTIFICAÇÃO DO IMÓVEL

Logradouro	Telefone	Quadra	Lote
AV MAJOR GERCINO		42	18

Bairro	Cadastro	Área do Terreno
JD RENASCENCA	1332900225010000	450,00 m²

FOTOGRAFIA DO IMÓVEL

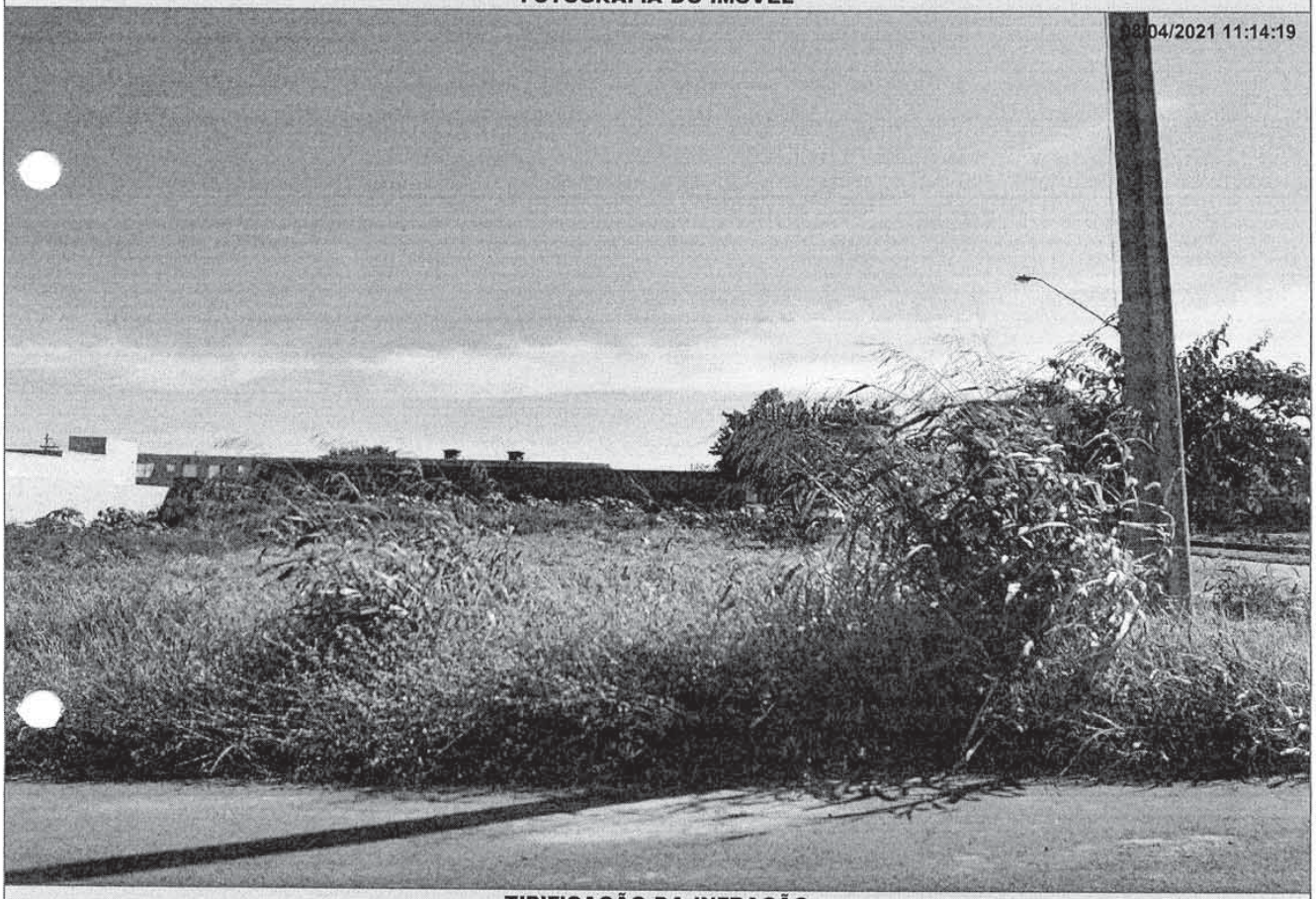

TIPIFICAÇÃO DA INFRAÇÃO

Dispositivo Legal Infringido	Descrição da Infração
LEI MUNICIPAL 4.297/2020, ART. 1°, INC. I	NAO EXECUTAR A LIMPEZA DO IMOVEL

DESCRIÇÃO DA MULTA

Previsão Legal	Valor
LEI MUNICIPAL 4.297/2020, ART. 8°, INC. I	R$ 2.335,50

AGENTE FISCAL

Função - Matrícula
FISCAL MUNICIPAL - 105140 7

INFORMAÇÕES

- Fica estipulado o prazo de 30 (trinta) dias a partir do recebimento desta para o recolhimento da multa.
- Comparecer à área de atendimento do Departamento de Tributos e Fiscalização para solicitar a guia (boleto) para pagamento.
- O não recolhimento da presente dentro do prazo estipulado acarretará a aplicação de juros, multas e correção monetária sobre o valor da dívida, assim como inscrição do crédito em Dívida Ativa e posterior ajuizamento, conforme disposto na legislação municipal.
- Fica estipulado o prazo de 05 (cinco) dias a partir do recebimento desta para, querendo, apresentar defesa.
- O presente Auto de Infração e Imposição de Multa foi lavrado em 02 (duas) vias de igual teor.
- Em caso de dúvidas comparecer à Seção de Fiscalização de Posturas, situada na Rua Quintino Bocaiuva, nº 21-38, Centro, Mirassol/SP.

CIENTIFICAÇÃO

Nome por Extenso	Data
_____	_____ / _____ / _____

PREFEITURA MUNICIPAL DE MIRASSOL - DTF

AUTO DE INFRAÇÃO E IMPOSIÇÃO DE MULTA

O Agente Fiscal abaixo descrito, no uso das atribuições que lhe confere o Decreto Municipal nº 3.198/2002, comunica Vossa Senhoria do cometimento de infração à legislação municipal (Lei Municipal nº 4.297/2020) e estipula prazo para regularização.

IDENTIFICAÇÃO DA NOTIFICAÇÃO

Orgão Autuador	Auto de Infração	Data da Lavratura
SEFISP - SEÇÃO DE FISCALIZAÇÃO DE POSTURAS	000137/2021	09/04/2021

IDENTIFICAÇÃO DO NOTIFICADO

Proprietário	Compromissário
BASSK EMPREENDIMENTO IMOBILIARIOS SPE LTDA	LUCIMAR UBIRAJARA DA SILVA ASSIS

CNPJ / CPF	Endereço para Correspondência	CEP
21.719.220/0001-40	AV JOSE EMIGDIO DE FARIA, 1570, , MOREIRA, MIRASSOL/SP	15132030

IDENTIFICAÇÃO DO IMÓVEL

Logradouro	Telefone	Quadra	Lote
AV FLAMINIO FLAVIOS DALUL (01)		A	10

Bairro	Cadastro	Área do Terreno
JARDIM MIRAFLORES I	1313010127010000	264,00 m²

FOTOGRAFIA DO IMÓVEL

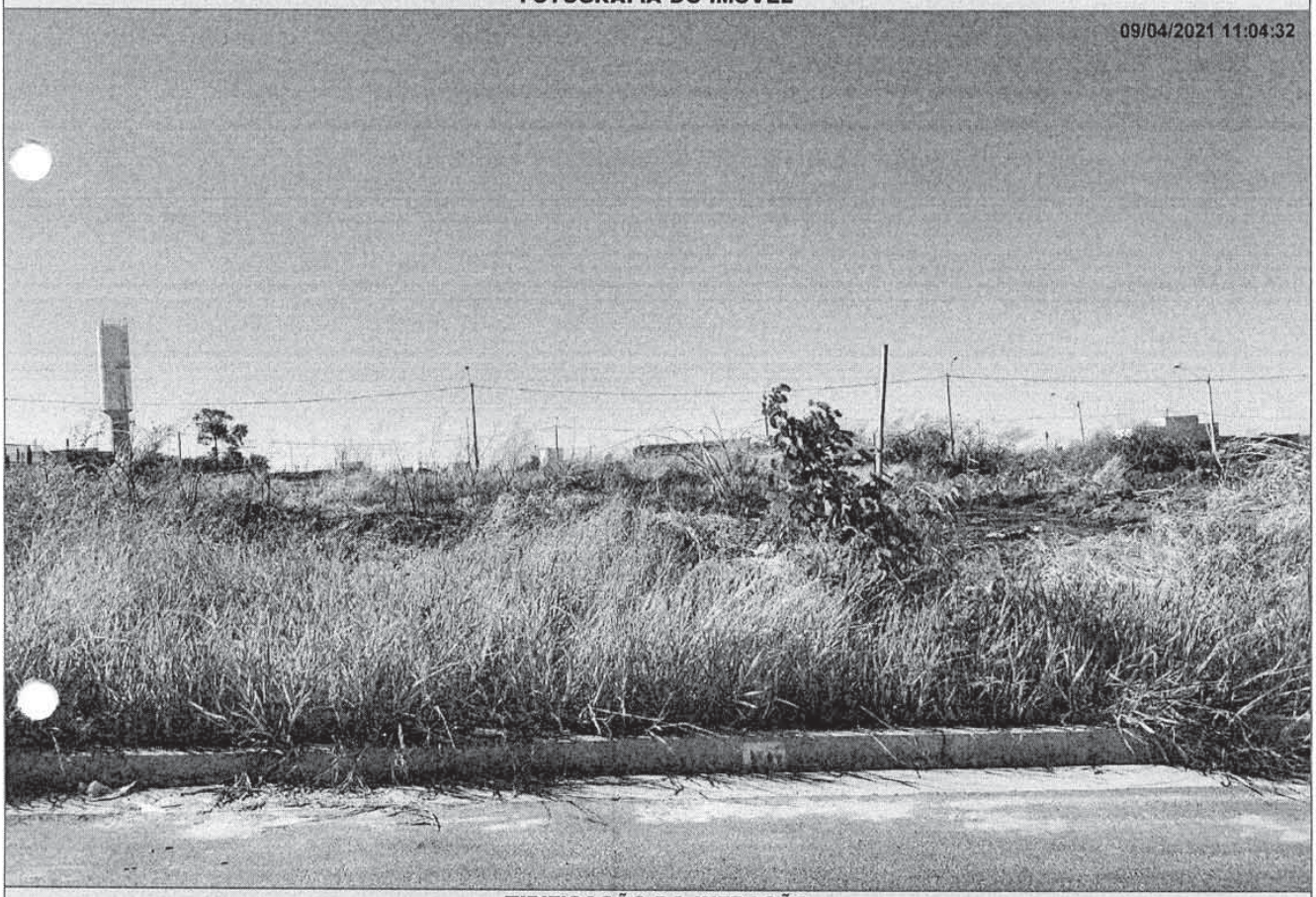

TIPIFICAÇÃO DA INFRAÇÃO

Dispositivo Legal Infringido	Descrição da Infração
LEI MUNICIPAL 4.297/2020, ART. 1º, INC. I	NAO EXECUTAR A LIMPEZA DO IMOVEL

DESCRIÇÃO DA MULTA

Previsão Legal	Valor
LEI MUNICIPAL 4.297/2020, ART. 8º, INC. I	R$ 1.370,16

AGENTE FISCAL

Função - Matrícula
FISCAL MUNICIPAL - 105140 7

INFORMAÇÕES

- Fica estipulado o prazo de 30 (trinta) dias a partir do recebimento desta para o recolhimento da multa.
- Comparecer à área de atendimento do Departamento de Tributos e Fiscalização para solicitar a guia (boleto) para pagamento.
- O não recolhimento da presente dentro do prazo estipulado acarretará a aplicação de juros, multas e correção monetária sobre o valor da dívida, assim como inscrição do crédito em Dívida Ativa e posterior ajuizamento, conforme disposto na legislação municipal.
- Fica estipulado o prazo de 05 (cinco) dias a partir do recebimento desta para, querendo, apresentar defesa.
- O presente Auto de Infração e Imposição de Multa foi lavrado em 02 (duas) vias de igual teor.
- Em caso de dúvidas comparecer à Seção de Fiscalização de Posturas, situada na Rua Quintino Bocaiuva, nº 21-38, Centro, Mirassol/SP.

CIENTIFICAÇÃO

Nome por Extenso	Data
_____	_____ / _____ / _____

PREFEITURA MUNICIPAL DE MIRASSOL - DTF

AUTO DE INFRAÇÃO E IMPOSIÇÃO DE MULTA

O Agente Fiscal abaixo descrito, no uso das atribuições que lhe confere o Decreto Municipal nº 3.198/2002, comunica Vossa Senhoria do cometimento de infração à legislação municipal (Lei Municipal nº 4.297/2020) e estipula prazo para regularização.

IDENTIFICAÇÃO DA NOTIFICAÇÃO

Orgão Autuador	Auto de Infração	Data da Lavratura
SEFISP - SEÇÃO DE FISCALIZAÇÃO DE POSTURAS	000143/2021	09/04/2021

IDENTIFICAÇÃO DO NOTIFICADO

Proprietário	Compromissário
VICTOR NARCISO LOPES	VICTOR NARCISO LOPES

CNPJ / CPF	Endereço para Correspondência	CEP
360.252.888-01	RUA GENIVAL RIBEIRO SANTOS (PROJ 0, 4426, , PARQUE DOS IPES, MIRASSOL/SP	15133872

IDENTIFICAÇÃO DO IMÓVEL

Logradouro	Telefone	Quadra	Lote
RUA OZORIO MACIEL DE PONTES		S	01

Bairro	Cadastro	Área do Terreno
PARQUE RESIDENCIAL CELINA DALUL	1411130032010000	253,31 m²

FOTOGRAFIA DO IMÓVEL



TIPIFICAÇÃO DA INFRAÇÃO

Dispositivo Legal Infringido	Descrição da Infração
LEI MUNICIPAL 4.297/2020, ART. 1º, INC. I	NAO EXECUTAR A LIMPEZA DO IMOVEL

DESCRIÇÃO DA MULTA		AGENTE FISCAL
Previsão Legal	**Valor**	**Função - Matrícula**
LEI MUNICIPAL 4.297/2020, ART. 8º, INC. I	R$ 1.313,07	FISCAL MUNICIPAL - 105140 7

INFORMAÇÕES

- Fica estipulado o prazo de 30 (trinta) dias a partir do recebimento desta para o recolhimento da multa.
- Comparecer à área de atendimento do Departamento de Tributos e Fiscalização para solicitar a guia (boleto) para pagamento.
- O não recolhimento da presente dentro do prazo estipulado acarretará a aplicação de juros, multas e correção monetária sobre o valor da dívida, assim como inscrição do crédito em Dívida Ativa e posterior ajuizamento, conforme disposto na legislação municipal.
- Fica estipulado o prazo de 05 (cinco) dias a partir do recebimento desta para, querendo, apresentar defesa.
- O presente Auto de Infração e Imposição de Multa foi lavrado em 02 (duas) vias de igual teor.
- Em caso de dúvidas comparecer à Seção de Fiscalização de Posturas, situada na Rua Quintino Bocaiuva, nº 21-38, Centro, Mirassol/SP.

CIENTIFICAÇÃO

Nome por Extenso	Data
_____	_____ / _____ / _____

PREFEITURA MUNICIPAL DE MIRASSOL - DTF

AUTO DE INFRAÇÃO E IMPOSIÇÃO DE MULTA

O Agente Fiscal abaixo descrito, no uso das atribuições que lhe confere o Decreto Municipal nº 3.198/2002, comunica Vossa Senhoria do cometimento de infração à legislação municipal (Lei Municipal nº 4.297/2020) e estipula prazo para regularização.

IDENTIFICAÇÃO DA NOTIFICAÇÃO

Orgão Autuador	Auto de Infração	Data da Lavratura
SEFISP - SEÇÃO DE FISCALIZAÇÃO DE POSTURAS	000160/2021	12/04/2021

IDENTIFICAÇÃO DO NOTIFICADO

Proprietário	Compromissário
SPE RES PARQUE DOS IPES I EMPREEN. IMOB LTDA	SERGIO RODRIGUES ALVES NASCIMENTO

CNPJ / CPF	Endereço para Correspondência	CEP
14.696.368/0001-40	RUA D PEDRO II, 1825, , CENTRO, MIRASSOL/SP	15130029

IDENTIFICAÇÃO DO IMÓVEL

Logradouro	Telefone	Quadra	Lote
RUA GENIVAL RIBEIRO SANTOS (P 01)		01	11

Bairro	Cadastro	Área do Terreno
PARQUE DOS IPES I	1420010087010000	200,00 m²

FOTOGRAFIA DO IMÓVEL



TIPIFICAÇÃO DA INFRAÇÃO

Dispositivo Legal Infringido	Descrição da Infração
LEI MUNICIPAL 4.297/2020, ART. 1º, INC. I	NAO EXECUTAR A LIMPEZA DO IMOVEL

DESCRIÇÃO DA MULTA

Previsão Legal	Valor
LEI MUNICIPAL 4.297/2020, ART. 8º, INC. I	R$ 1.038,00

AGENTE FISCAL

Função - Matrícula
FISCAL MUNICIPAL - 105140 7

INFORMAÇÕES

- Fica estipulado o prazo de 30 (trinta) dias a partir do recebimento desta para o recolhimento da multa.
- Comparecer à área de atendimento do Departamento de Tributos e Fiscalização para solicitar a guia (boleto) para pagamento.
- O não recolhimento da presente dentro do prazo estipulado acarretará a aplicação de juros, multas e correção monetária sobre o valor da dívida, assim como inscrição do crédito em Dívida Ativa e posterior ajuizamento, conforme disposto na legislação municipal.
- Fica estipulado o prazo de 05 (cinco) dias a partir do recebimento desta para, querendo, apresentar defesa.
- O presente Auto de Infração e Imposição de Multa foi lavrado em 02 (duas) vias de igual teor.
- Em caso de dúvidas comparecer à Seção de Fiscalização de Posturas, situada na Rua Quintino Bocaiuva, nº 21-38, Centro, Mirassol/SP.

CIENTIFICAÇÃO

Nome por Extenso	Data
_____	_____ / _____ / _____

PREFEITURA MUNICIPAL DE MIRASSOL - DTF

AUTO DE INFRAÇÃO E IMPOSIÇÃO DE MULTA

O Agente Fiscal abaixo descrito, no uso das atribuições que lhe confere o Decreto Municipal nº 3.198/2002, comunica Vossa Senhoria do cometimento de infração à legislação municipal (Lei Municipal nº 4.297/2020) e estipula prazo para regularização.

IDENTIFICAÇÃO DA NOTIFICAÇÃO

Orgão Autuador	Auto de Infração	Data da Lavratura
SEFISP - SEÇÃO DE FISCALIZAÇÃO DE POSTURAS	000166/2021	13/04/2021

IDENTIFICAÇÃO DO NOTIFICADO

Proprietário	Compromissário
BASSK EMPREENDIMENTO IMOBILIARIOS SPE LTDA	GRUTMC CONSTRUCOES LTDA

CNPJ / CPF	Endereço para Correspondência	CEP
21.719.220/0001-40	AV PROFESSOR JOAO FIUSA, 1901, SALA 301/302, JARDIM BOTANICO, RIBEIRAO PRETO/SP	14024205

IDENTIFICAÇÃO DO IMÓVEL

Logradouro	Telefone	Quadra	Lote
RUA JOSE ROBERTO DE OLIVEIRA (PJ 2	992241876	C	14

Bairro	Cadastro	Área do Terreno
JARDIM MIRAFLORES I	1314030166010000	210,00 m²

FOTOGRAFIA DO IMÓVEL

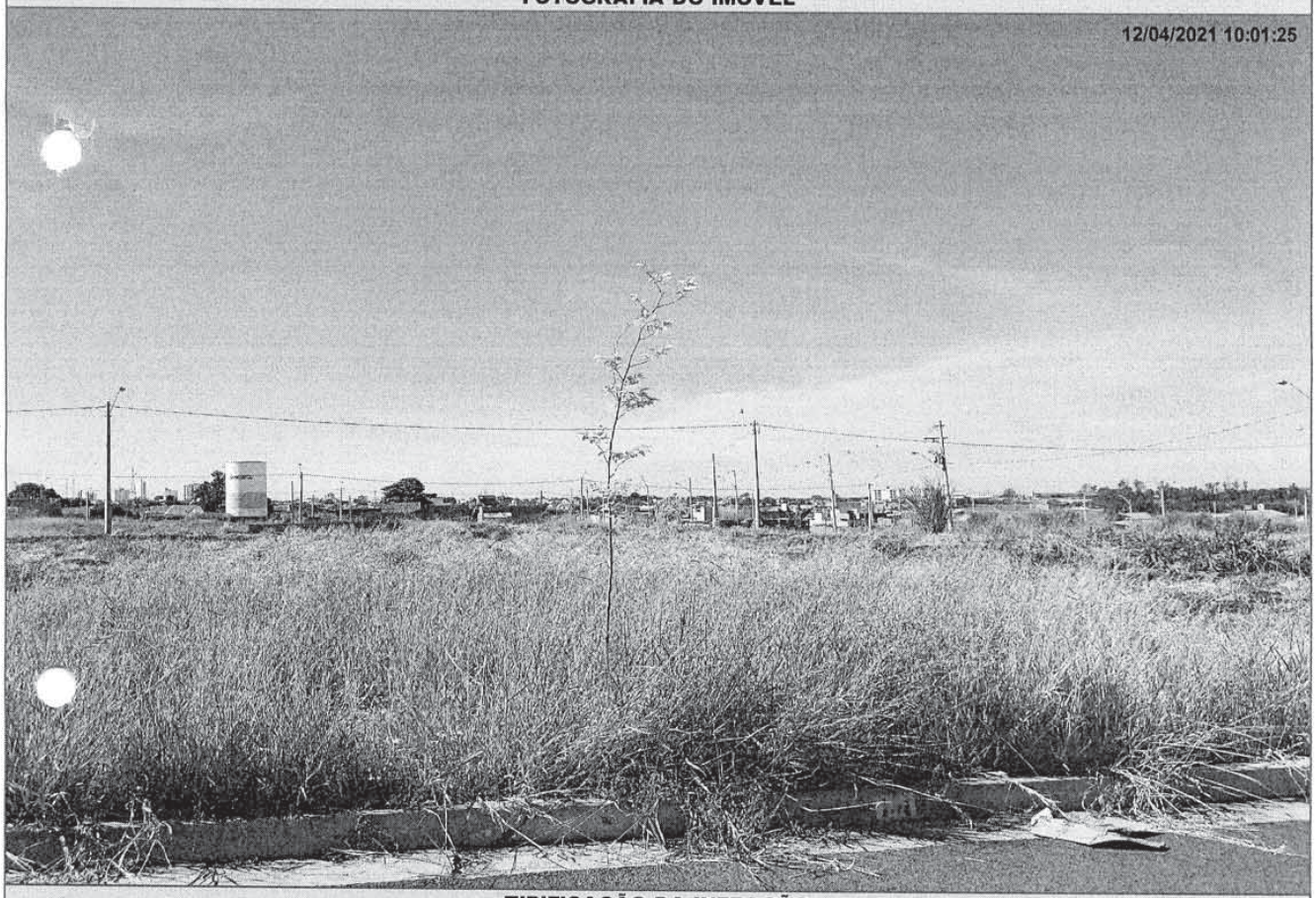

TIPIFICAÇÃO DA INFRAÇÃO

Dispositivo Legal Infringido	Descrição da Infração
LEI MUNICIPAL 4.297/2020, ART. 1º, INC. I	NAO EXECUTAR A LIMPEZA DO IMOVEL

DESCRIÇÃO DA MULTA

Previsão Legal	Valor
LEI MUNICIPAL 4.297/2020, ART. 8º, INC. I	R$ 1.089,90

AGENTE FISCAL

Função - Matrícula
FISCAL MUNICIPAL - 105144 0

INFORMAÇÕES

- Fica estipulado o prazo de 30 (trinta) dias a partir do recebimento desta para o recolhimento da multa.
- Comparecer à área de atendimento do Departamento de Tributos e Fiscalização para solicitar a guia (boleto) para pagamento.
- O não recolhimento da presente dentro do prazo estipulado acarretará a aplicação de juros, multas e correção monetária sobre o valor da dívida, assim como inscrição do crédito em Dívida Ativa e posterior ajuizamento, conforme disposto na legislação municipal.
- Fica estipulado o prazo de 05 (cinco) dias a partir do recebimento desta para, querendo, apresentar defesa.
- O presente Auto de Infração e Imposição de Multa foi lavrado em 02 (duas) vias de igual teor.
- Em caso de dúvidas comparecer à Seção de Fiscalização de Posturas, situada na Rua Quintino Bocaiuva, nº 21-38, Centro, Mirassol/SP.

CIENTIFICAÇÃO

Nome por Extenso	Data
_____	_____ / _____ / _____

PREFEITURA MUNICIPAL DE MIRASSOL - DTF

AUTO DE INFRAÇÃO E IMPOSIÇÃO DE MULTA

O Agente Fiscal abaixo descrito, no uso das atribuições que lhe confere o Decreto Municipal nº 3.198/2002, comunica Vossa Senhoria do cometimento de infração à legislação municipal (Lei Municipal nº 4.297/2020) e estipula prazo para regularização.

IDENTIFICAÇÃO DA NOTIFICAÇÃO

Orgão Autuador	Auto de Infração	Data da Lavratura
SEFISP - SEÇÃO DE FISCALIZAÇÃO DE POSTURAS	000168/2021	13/04/2021

IDENTIFICAÇÃO DO NOTIFICADO

Proprietário	Compromissário
BASSK EMPREENDIMENTO IMOBILIARIOS SPE LTDA	IGOR ROXITA LAMIN TEIXEIRA

CNPJ / CPF	Endereço para Correspondência	CEP
21.719.220/0001-40	AV TARRAF, 3382, , PORTAL, MIRASSOL/SP	15133296

IDENTIFICAÇÃO DO IMÓVEL

Logradouro	Telefone	Quadra	Lote
RUA NELSON BERTOLIN (06)		F	11

Bairro	Cadastro	Área do Terreno
JARDIM MIRAFLORES I	1314060128010000	210,00 m²

FOTOGRAFIA DO IMÓVEL

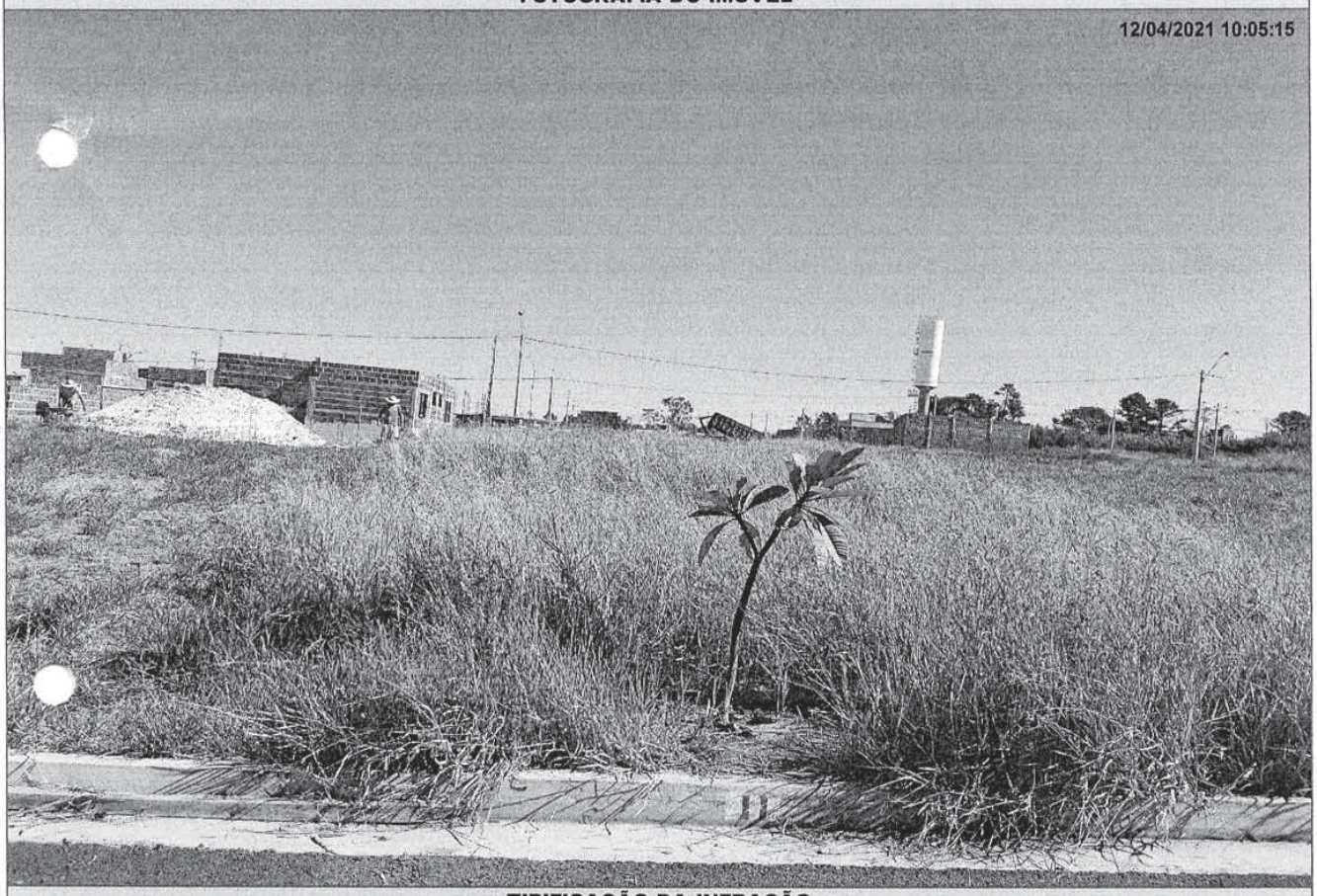

TIPIFICAÇÃO DA INFRAÇÃO

Dispositivo Legal Infringido	Descrição da Infração
LEI MUNICIPAL 4.297/2020, ART. 1º, INC. I	NAO EXECUTAR A LIMPEZA DO IMOVEL

DESCRIÇÃO DA MULTA / AGENTE FISCAL

Previsão Legal	Valor	Função - Matrícula
LEI MUNICIPAL 4.297/2020, ART. 8º, INC. I	R$ 1.089,90	FISCAL MUNICIPAL - 105144 0

INFORMAÇÕES

- Fica estipulado o prazo de 30 (trinta) dias a partir do recebimento desta para o recolhimento da multa.
- Comparecer à área de atendimento do Departamento de Tributos e Fiscalização para solicitar a guia (boleto) para pagamento.
- O não recolhimento da presente dentro do prazo estipulado acarretará a aplicação de juros, multas e correção monetária sobre o valor da dívida, assim como inscrição do crédito em Dívida Ativa e posterior ajuizamento, conforme disposto na legislação municipal.
- Fica estipulado o prazo de 05 (cinco) dias a partir do recebimento desta para, querendo, apresentar defesa.
- O presente Auto de Infração . e Imposição de Multa foi lavrado em 02 (duas) vias de igual teor.
- Em caso de dúvidas comparecer à Seção de Fiscalização de Posturas, situada na Rua Quintino Bocaiuva, nº 21-38, Centro, Mirassol/SP.

CIENTIFICAÇÃO

Nome por Extenso	Data
_____	_____ / _____ / _____

PREFEITURA MUNICIPAL DE MIRASSOL - DTF

AUTO DE INFRAÇÃO E IMPOSIÇÃO DE MULTA

O Agente Fiscal abaixo descrito, no uso das atribuições que lhe confere o Decreto Municipal nº 3.198/2002, comunica Vossa Senhoria do cometimento de infração à legislação municipal (Lei Municipal nº 4.297/2020) e estipula prazo para regularização.

IDENTIFICAÇÃO DA NOTIFICAÇÃO

Orgão Autuador	Auto de Infração	Data da Lavratura
SEFISP - SEÇÃO DE FISCALIZAÇÃO DE POSTURAS	000173/2021	13/04/2021

IDENTIFICAÇÃO DO NOTIFICADO

Proprietário	Compromissário
GRUTMC CONSTRUCOES LTDA	

CNPJ / CPF	Endereço para Correspondência	CEP
27.934.153/0001-62	AV PROFESSOR JOAO FIUSA, 1901, SALA 301/302, JARDIM BOTANICO, RIBEIRAO PRETO/SP	14024205

IDENTIFICAÇÃO DO IMÓVEL

Logradouro	Telefone	Quadra	Lote
RUA CARLOS ROBERTO LOPES (PROJ 01)	992253000	H	03

Bairro	Cadastro	Área do Terreno
JARDIM MIRAFLORES I	1313080039010000	231,00 m²

FOTOGRAFIA DO IMÓVEL

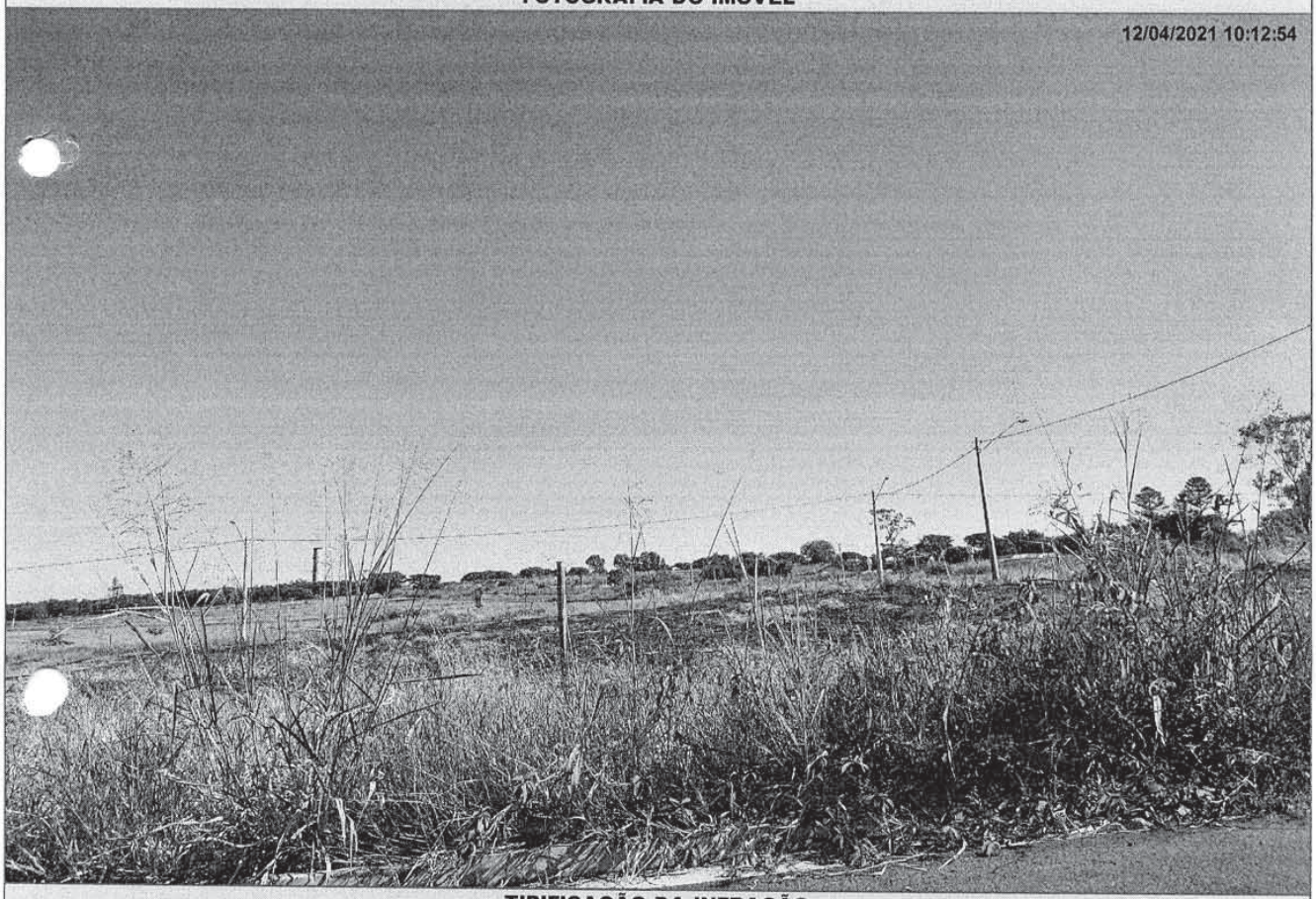

TIPIFICAÇÃO DA INFRAÇÃO

Dispositivo Legal Infringido	Descrição da Infração
LEI MUNICIPAL 4.297/2020, ART. 1º, INC. I	NAO EXECUTAR A LIMPEZA DO IMOVEL

DESCRIÇÃO DA MULTA

Previsão Legal	Valor
LEI MUNICIPAL 4.297/2020, ART. 8º, INC. I	R$ 1.198,89

AGENTE FISCAL

Função - Matrícula
FISCAL MUNICIPAL - 105144 0

INFORMAÇÕES

- Fica estipulado o prazo de 30 (trinta) dias a partir do recebimento desta para o recolhimento da multa.
- Comparecer à área de atendimento do Departamento de Tributos e Fiscalização para solicitar a guia (boleto) para pagamento.
- O não recolhimento da presente dentro do prazo estipulado acarretará a aplicação de juros, multas e correção monetária sobre o valor da dívida, assim como inscrição do crédito em Dívida Ativa e posterior ajuizamento, conforme disposto na legislação municipal.
- Fica estipulado o prazo de 05 (cinco) dias a partir do recebimento desta para, querendo, apresentar defesa.
- O presente Auto de Infração e Imposição de Multa foi lavrado em 02 (duas) vias de igual teor.
- Em caso de dúvidas comparecer à Seção de Fiscalização de Posturas, situada na Rua Quintino Bocaiuva, nº 21-38, Centro, Mirassol/SP.

CIENTIFICAÇÃO

Nome por Extenso	Data
_____	_____ / _____ / _____

PREFEITURA MUNICIPAL DE MIRASSOL - DTF

AUTO DE INFRAÇÃO E IMPOSIÇÃO DE MULTA

O Agente Fiscal abaixo descrito, no uso das atribuições que lhe confere o Decreto Municipal nº 3.198/2002, comunica Vossa Senhoria do cometimento de infração à legislação municipal (Lei Municipal nº 4.297/2020) e estipula prazo para regularização.

IDENTIFICAÇÃO DA NOTIFICAÇÃO

Orgão Autuador	Auto de Infração	Data da Lavratura
SEFISP - SEÇÃO DE FISCALIZAÇÃO DE POSTURAS	000178/2021	13/04/2021

IDENTIFICAÇÃO DO NOTIFICADO

Proprietário	Compromissário
BASSK EMPREENDIMENTO IMOBILIARIOS SPE LTDA	GRUTMC CONSTRUCOES LTDA

CNPJ / CPF	Endereço para Correspondência	CEP
21.719.220/0001-40	AV PROFESSOR JOAO FIUSA, 1901, SALA 301/302, JARDIM BOTANICO, RIBEIRAO PRETO/SP	14024205

IDENTIFICAÇÃO DO IMÓVEL

Logradouro	Telefone	Quadra	Lote
RUA JOSE ROBERTO DE OLIVEIRA (PJ 2	981113952	I	04

Bairro	Cadastro	Área do Terreno
JARDIM MIRAFLORES I	1313090048010000	210,00 m²

FOTOGRAFIA DO IMÓVEL



TIPIFICAÇÃO DA INFRAÇÃO

Dispositivo Legal Infringido	Descrição da Infração
LEI MUNICIPAL 4.297/2020, ART. 1º, INC. I	NAO EXECUTAR A LIMPEZA DO IMOVEL

DESCRIÇÃO DA MULTA

Previsão Legal	Valor
LEI MUNICIPAL 4.297/2020, ART. 8º, INC. I	R$ 1.089,90

AGENTE FISCAL

Função - Matrícula
FISCAL MUNICIPAL - 105144 0

INFORMAÇÕES

- Fica estipulado o prazo de 30 (trinta) dias a partir do recebimento desta para o recolhimento da multa.
- Comparecer à área de atendimento do Departamento de Tributos e Fiscalização para solicitar a guia (boleto) para pagamento.
- O não recolhimento da presente dentro do prazo estipulado acarretará a aplicação de juros, multas e correção monetária sobre o valor da dívida, assim como inscrição do crédito em Dívida Ativa e posterior ajuizamento, conforme disposto na legislação municipal.
- Fica estipulado o prazo de 05 (cinco) dias a partir do recebimento desta para, querendo, apresentar defesa.
- O presente Auto de Infração e Imposição de Multa foi lavrado em 02 (duas) vias de igual teor.
- Em caso de dúvidas comparecer à Seção de Fiscalização de Posturas, situada na Rua Quintino Bocaiuva, nº 21-38, Centro, Mirassol/SP.

CIENTIFICAÇÃO

Nome por Extenso	Data
_____	_____ / _____ / _____

PREFEITURA MUNICIPAL DE MIRASSOL - DTF

AUTO DE INFRAÇÃO E IMPOSIÇÃO DE MULTA

O Agente Fiscal abaixo descrito, no uso das atribuições que lhe confere o Decreto Municipal nº 3.198/2002, comunica Vossa Senhoria do cometimento de infração à legislação municipal (Lei Municipal nº 4.297/2020) e estipula prazo para regularização.

IDENTIFICAÇÃO DA NOTIFICAÇÃO

Orgão Autuador	Auto de Infração	Data da Lavratura
SEFISP - SEÇÃO DE FISCALIZAÇÃO DE POSTURAS	000188/2021	13/04/2021

IDENTIFICAÇÃO DO NOTIFICADO

Proprietário	Compromissário
BASSK EMPREENDIMENTO IMOBILIARIOS SPE LTDA	ADIEL JOSE XAVIER DE LIMA

CNPJ / CPF	Endereço para Correspondência	CEP
21.719.220/0001-40	RUA DOS CRAVOS, 4098, , VALE DO SOL, MIRASSOL/SP	15131138

IDENTIFICAÇÃO DO IMÓVEL

Logradouro	Telefone	Quadra	Lote
RUA LUCAS CHAGAS REIS (04)		K	14

Bairro	Cadastro	Área do Terreno
JARDIM MIRAFLORES I	1331110148010000	210,00 m²

FOTOGRAFIA DO IMÓVEL

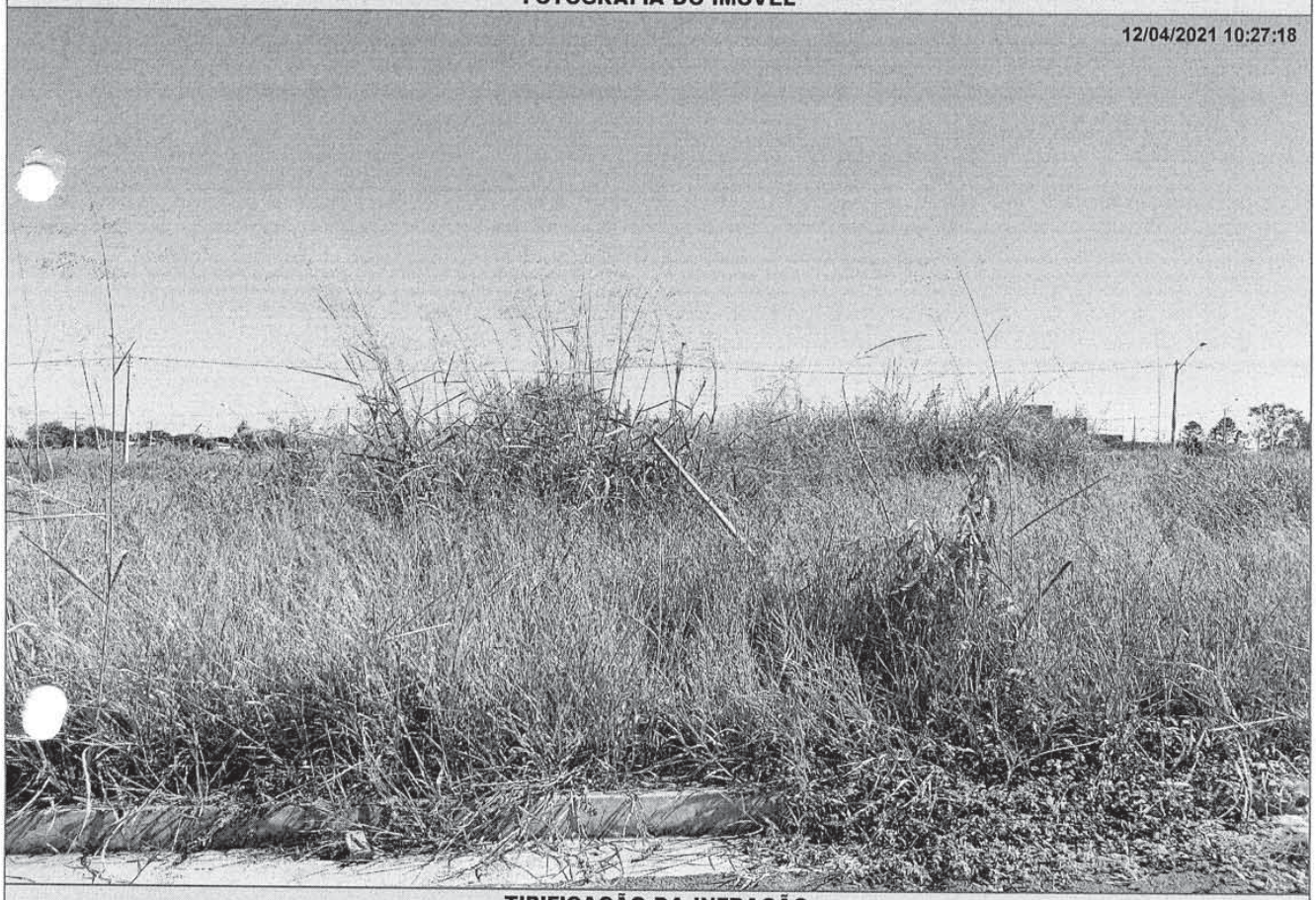

TIPIFICAÇÃO DA INFRAÇÃO

Dispositivo Legal Infringido	Descrição da Infração
LEI MUNICIPAL 4.297/2020, ART. 1º, INC. I	NAO EXECUTAR A LIMPEZA DO IMOVEL

DESCRIÇÃO DA MULTA		AGENTE FISCAL
Previsão Legal	Valor	Função - Matrícula
LEI MUNICIPAL 4.297/2020, ART. 8º, INC. I	R$ 1.089,90	FISCAL MUNICIPAL - 105144 0

INFORMAÇÕES

- Fica estipulado o prazo de 30 (trinta) dias a partir do recebimento desta para o recolhimento da multa.
- Comparecer à área de atendimento do Departamento de Tributos e Fiscalização para solicitar a guia (boleto) para pagamento.
- O não recolhimento da presente dentro do prazo estipulado acarretará a aplicação de juros, multas e correção monetária sobre o valor da dívida, assim como inscrição do crédito em Dívida Ativa e posterior ajuizamento, conforme disposto na legislação municipal.
- Fica estipulado o prazo de 05 (cinco) dias a partir do recebimento desta para, querendo, apresentar defesa.
- O presente Auto de Infração e Imposição de Multa foi lavrado em 02 (duas) vias de igual teor.
- Em caso de dúvidas comparecer à Seção de Fiscalização de Posturas, situada na Rua Quintino Bocaiuva, nº 21-38, Centro, Mirassol/SP.

CIENTIFICAÇÃO

Nome por Extenso	Data
_____	_____ / _____ / _____

PREFEITURA MUNICIPAL DE MIRASSOL - DTF

AUTO DE INFRAÇÃO E IMPOSIÇÃO DE MULTA

O Agente Fiscal abaixo descrito, no uso das atribuições que lhe confere o Decreto Municipal nº 3.198/2002, comunica Vossa Senhoria do cometimento de infração à legislação municipal (Lei Municipal nº 4.297/2020) e estipula prazo para regularização.

IDENTIFICAÇÃO DA NOTIFICAÇÃO

Orgão Autuador	Auto de Infração	Data da Lavratura
SEFISP - SEÇÃO DE FISCALIZAÇÃO DE POSTURAS	000194/2021	13/04/2021

IDENTIFICAÇÃO DO NOTIFICADO

Proprietário	Compromissário
GRUTMC CONSTRUCOES LTDA	

CNPJ / CPF	Endereço para Correspondência	CEP
27.934.153/0001-62	AV PROFESSOR JOAO FIUSA, 1901, SALA 301/302, JARDIM BOTANICO, RIBEIRAO PRETO/SP	14024205

IDENTIFICAÇÃO DO IMÓVEL

Logradouro	Telefone	Quadra	Lote
RUA JAIME ROMERO SERRANO (03)		K	36

Bairro	Cadastro	Área do Terreno
JARDIM MIRAFLORES I	1331110407010000	210,00 m²

FOTOGRAFIA DO IMÓVEL



TIPIFICAÇÃO DA INFRAÇÃO

Dispositivo Legal Infringido	Descrição da Infração
LEI MUNICIPAL 4.297/2020, ART. 1º, INC. I	NAO EXECUTAR A LIMPEZA DO IMOVEL

DESCRIÇÃO DA MULTA

Previsão Legal	Valor
LEI MUNICIPAL 4.297/2020, ART. 8º, INC. I	R$ 1.089,90

AGENTE FISCAL

Função - Matrícula
FISCAL MUNICIPAL - 105144 0

INFORMAÇÕES

- Fica estipulado o prazo de 30 (trinta) dias a partir do recebimento desta para o recolhimento da multa.
- Comparecer à área de atendimento do Departamento de Tributos e Fiscalização para solicitar a guia (boleto) para pagamento.
- O não recolhimento da presente dentro do prazo estipulado acarretará a aplicação de juros, multas e correção monetária sobre o valor da dívida, assim como inscrição do crédito em Dívida Ativa e posterior ajuizamento, conforme disposto na legislação municipal.
- Fica estipulado o prazo de 05 (cinco) dias a partir do recebimento desta para, querendo, apresentar defesa.
- O presente Auto de Infração e Imposição de Multa foi lavrado em 02 (duas) vias de igual teor.
- Em caso de dúvidas comparecer à Seção de Fiscalização de Posturas, situada na Rua Quintino Bocaiuva, nº 21-38, Centro, Mirassol/SP.

CIENTIFICAÇÃO

Nome por Extenso	Data
_____	_____ / _____ / _____

PREFEITURA MUNICIPAL DE MIRASSOL - DTF

AUTO DE INFRAÇÃO E IMPOSIÇÃO DE MULTA

O Agente Fiscal abaixo descrito, no uso das atribuições que lhe confere o Decreto Municipal nº 3.198/2002, comunica Vossa Senhoria do cometimento de infração à legislação municipal (Lei Municipal nº 4.297/2020) e estipula prazo para regularização.

IDENTIFICAÇÃO DA NOTIFICAÇÃO

Orgão Autuador	Auto de Infração	Data da Lavratura
SEFISP - SEÇÃO DE FISCALIZAÇÃO DE POSTURAS	000199/2021	13/04/2021

IDENTIFICAÇÃO DO NOTIFICADO

Proprietário	Compromissário
BASSK EMPREENDIMENTO IMOBILIARIOS SPE LTDA	GRUTMC CONSTRUCOES LTDA

CNPJ / CPF	Endereço para Correspondência	CEP
21.719.220/0001-40	AV PROFESSOR JOAO FIUSA, 1901, SALA 301/302, JARDIM BOTANICO, RIBEIRAO PRETO/SP	14024205

IDENTIFICAÇÃO DO IMÓVEL

Logradouro	Telefone	Quadra	Lote
RUA NELSON BERTOLIN (06)	991655841	M	15

Bairro	Cadastro	Área do Terreno
JARDIM MIRAFLORES I	1331130158010000	210,00 m²

FOTOGRAFIA DO IMÓVEL

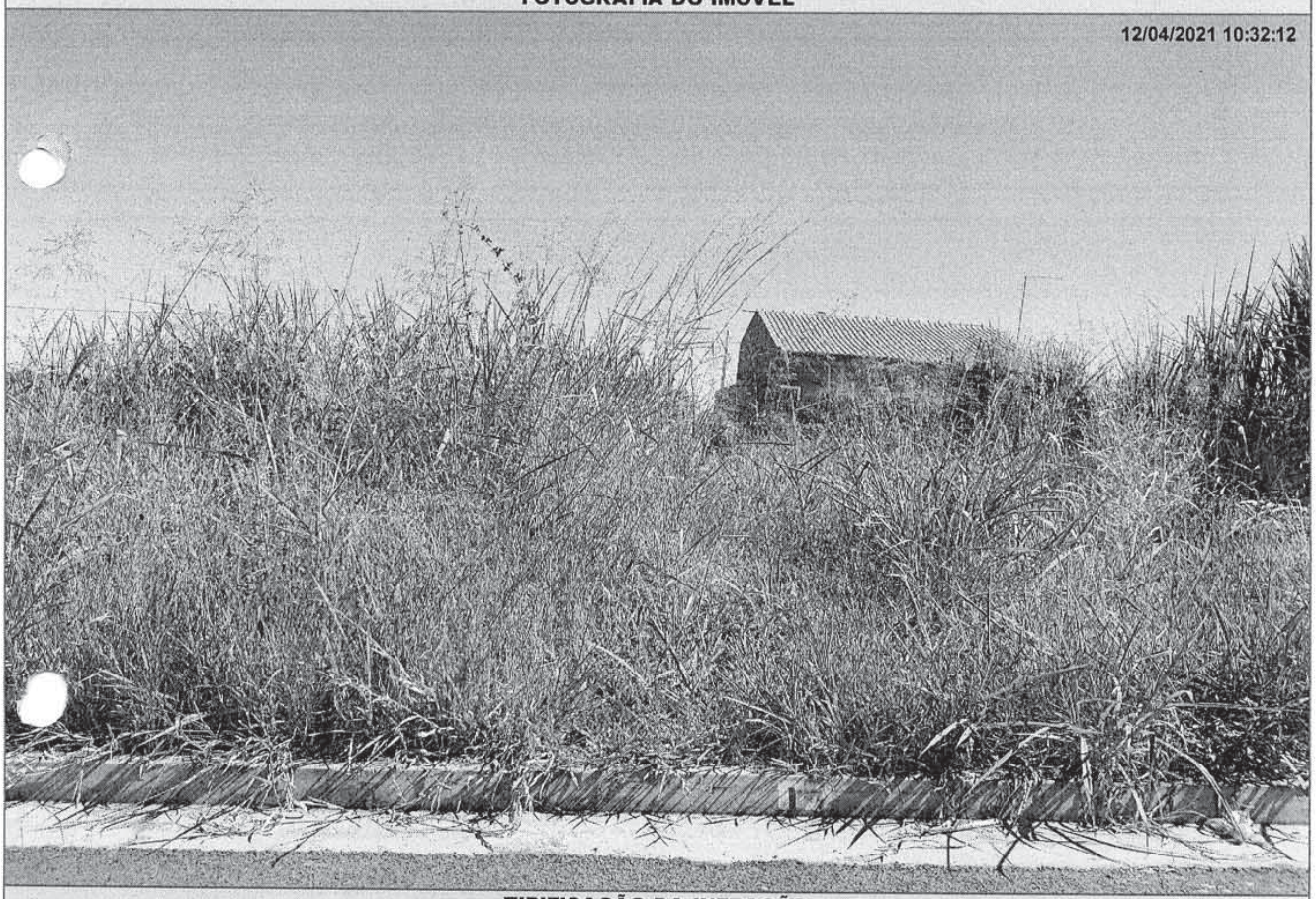

TIPIFICAÇÃO DA INFRAÇÃO

Dispositivo Legal Infringido	Descrição da Infração
LEI MUNICIPAL 4.297/2020, ART. 1º, INC. I	NAO EXECUTAR A LIMPEZA DO IMOVEL

DESCRIÇÃO DA MULTA		AGENTE FISCAL
Previsão Legal	Valor	Função - Matrícula
LEI MUNICIPAL 4.297/2020, ART. 8º, INC. I	R$ 1.089,90	FISCAL MUNICIPAL - 105144 0

INFORMAÇÕES

- Fica estipulado o prazo de 30 (trinta) dias a partir do recebimento desta para o recolhimento da multa.
- Comparecer à área de atendimento do Departamento de Tributos e Fiscalização para solicitar a guia (boleto) para pagamento.
- O não recolhimento da presente dentro do prazo estipulado acarretará a aplicação de juros, multas e correção monetária sobre o valor da dívida, assim como inscrição do crédito em Dívida Ativa e posterior ajuizamento, conforme disposto na legislação municipal.
- Fica estipulado o prazo de 05 (cinco) dias a partir do recebimento desta para, querendo, apresentar defesa.
- O presente Auto de Infração e Imposição de Multa foi lavrado em 02 (duas) vias de igual teor.
- Em caso de dúvidas comparecer à Seção de Fiscalização de Posturas, situada na Rua Quintino Bocaiuva, nº 21-38, Centro, Mirassol/SP.

CIENTIFICAÇÃO

Nome por Extenso	Data
_____	_____ / _____ / _____

PREFEITURA MUNICIPAL DE MIRASSOL - DTF

AUTO DE INFRAÇÃO E IMPOSIÇÃO DE MULTA

O Agente Fiscal abaixo descrito, no uso das atribuições que lhe confere o Decreto Municipal nº 3.198/2002, comunica Vossa Senhoria do cometimento de infração à legislação municipal (Lei Municipal nº 4.297/2020) e estipula prazo para regularização.

IDENTIFICAÇÃO DA NOTIFICAÇÃO

Orgão Autuador	Auto de Infração	Data da Lavratura
SEFISP - SEÇÃO DE FISCALIZAÇÃO DE POSTURAS	000206/2021	13/04/2021

IDENTIFICAÇÃO DO NOTIFICADO

Proprietário	Compromissário
RAFAEL VINICIUS CAVAZZANA	RAFAEL VINICIUS CAVAZZANA

CNPJ / CPF	Endereço para Correspondência	CEP
224.565.788-80	RUA RODRIGUES ALVES, 2150, APTO 53, CENTRO, MIRASSOL/SP	15130031

IDENTIFICAÇÃO DO IMÓVEL

Logradouro	Telefone	Quadra	Lote
RUA GENIVAL RIBEIRO SANTOS (P 01)		10	12

Bairro	Cadastro	Área do Terreno
PARQUE DOS IPES I	1430100312010000	200,00 m²

FOTOGRAFIA DO IMÓVEL



TIPIFICAÇÃO DA INFRAÇÃO

Dispositivo Legal Infringido	Descrição da Infração
LEI MUNICIPAL 4.297/2020, ART. 1º, INC. I	NAO EXECUTAR A LIMPEZA DO IMOVEL

DESCRIÇÃO DA MULTA		AGENTE FISCAL
Previsão Legal	Valor	Função - Matrícula
LEI MUNICIPAL 4.297/2020, ART. 8º, INC. I	R$ 1.038,00	FISCAL MUNICIPAL - 105144 0

INFORMAÇÕES

- Fica estipulado o prazo de 30 (trinta) dias a partir do recebimento desta para o recolhimento da multa.
- Comparecer à área de atendimento do Departamento de Tributos e Fiscalização para solicitar a guia (boleto) para pagamento.
- O não recolhimento da presente dentro do prazo estipulado acarretará a aplicação de juros, multas e correção monetária sobre o valor da dívida, assim como inscrição do crédito em Dívida Ativa e posterior ajuizamento, conforme disposto na legislação municipal.
- Fica estipulado o prazo de 05 (cinco) dias a partir do recebimento desta para, querendo, apresentar defesa.
- O presente Auto de Infração e Imposição de Multa foi lavrado em 02 (duas) vias de igual teor.
- Em caso de dúvidas comparecer à Seção de Fiscalização de Posturas, situada na Rua Quintino Bocaiuva, nº 21-38, Centro, Mirassol/SP.

CIENTIFICAÇÃO

Nome por Extenso	Data
_____	_____ / _____ / _____

PREFEITURA MUNICIPAL DE MIRASSOL - DTF

AUTO DE INFRAÇÃO E IMPOSIÇÃO DE MULTA

O Agente Fiscal abaixo descrito, no uso das atribuições que lhe confere o Decreto Municipal nº 3.198/2002, comunica Vossa Senhoria do cometimento de infração à legislação municipal (Lei Municipal nº 4.297/2020) e estipula prazo para regularização.

IDENTIFICAÇÃO DA NOTIFICAÇÃO

Orgão Autuador	Auto de Infração	Data da Lavratura
SEFISP - SEÇÃO DE FISCALIZAÇÃO DE POSTURAS	000269/2021	14/04/2021

IDENTIFICAÇÃO DO NOTIFICADO

Proprietário	Compromissário
BASSK EMPREENDIMENTO IMOBILIARIOS SPE LTDA	JANAINA CARLA DOS SANTOS

CNPJ / CPF	Endereço para Correspondência	CEP
21.719.220/0001-40	RUA DAVID SANCHES, 1961, , SANTA CRUZ, MIRASSOL/SP	15138016

IDENTIFICAÇÃO DO IMÓVEL

Logradouro	Telefone	Quadra	Lote
RUA LUCAS CHAGAS REIS (04)		R	11

Bairro	Cadastro	Área do Terreno
JARDIM MIRAFLORES I	1331180118010000	210,00 m²

FOTOGRAFIA DO IMÓVEL

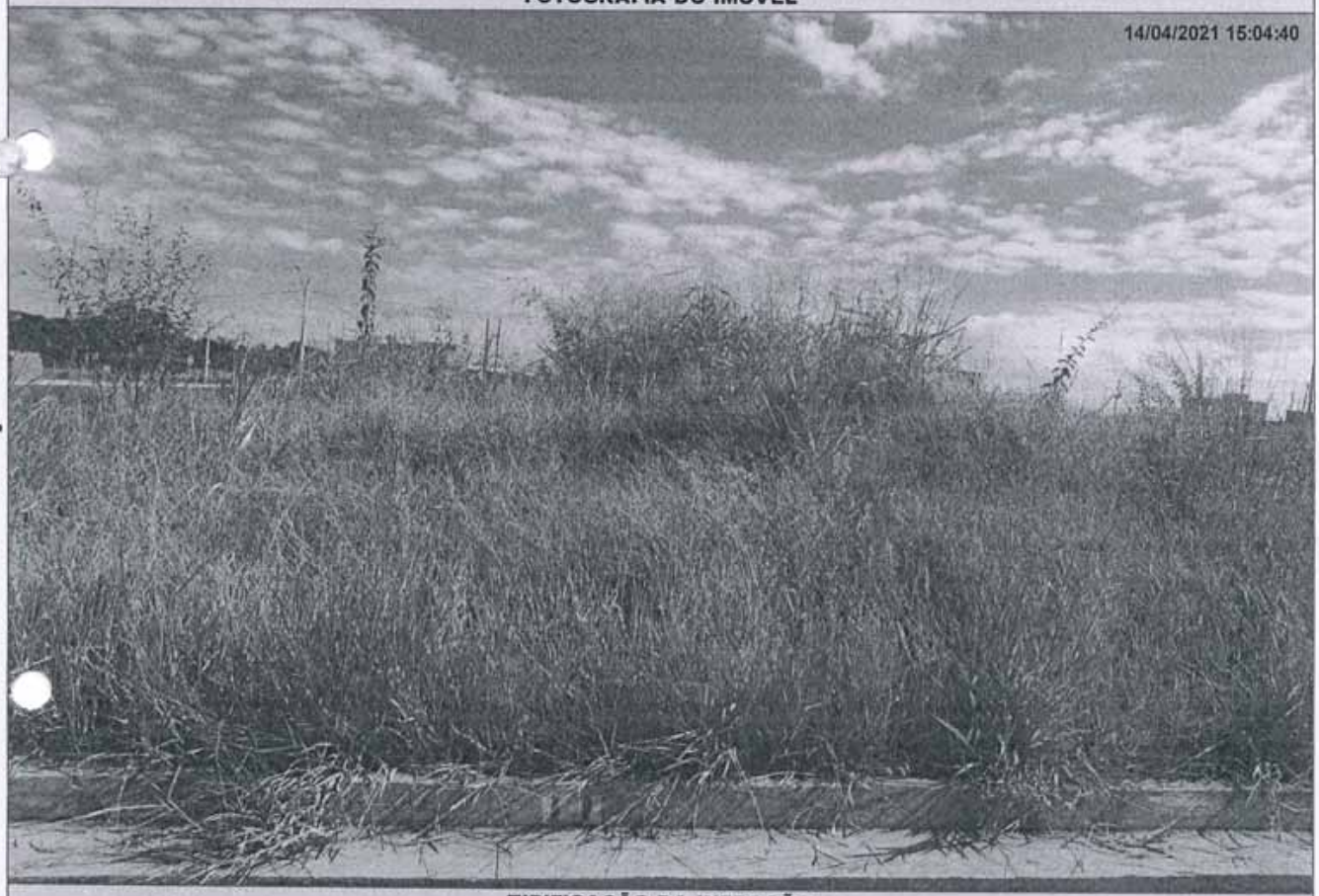

TIPIFICAÇÃO DA INFRAÇÃO

Dispositivo Legal Infringido	Descrição da Infração
LEI MUNICIPAL 4.297/2020, ART. 1º, INC. I	NAO EXECUTAR A LIMPEZA DO IMOVEL

DESCRIÇÃO DA MULTA

Previsão Legal	Valor
LEI MUNICIPAL 4.297/2020, ART. 8º, INC. I	R$ 1.089,90

AGENTE FISCAL

Função - Matrícula
FISCAL MUNICIPAL - 101503 6

INFORMAÇÕES

- Fica estipulado o prazo de 30 (trinta) dias a partir do recebimento desta para o recolhimento da multa.
- Comparecer à área de atendimento do Departamento de Tributos e Fiscalização para solicitar a guia (boleto) para pagamento.
- O não recolhimento da presente dentro do prazo estipulado acarretará a aplicação de juros, multas e correção monetária sobre o valor da dívida, assim como inscrição do crédito em Dívida Ativa e posterior ajuizamento, conforme disposto na legislação municipal.
- Fica estipulado o prazo de 05 (cinco) dias a partir do recebimento desta para, querendo, apresentar defesa.
- O presente Auto de Infração e Imposição de Multa foi lavrado em 02 (duas) vias de igual teor.
- Em caso de dúvidas comparecer à Seção de Fiscalização de Posturas, situada na Rua Quintino Bocaiuva, nº 21-38, Centro, Mirassol/SP.

CIENTIFICAÇÃO

Nome por Extenso	Data
_____	_____ / _____ / _____