DIÁRIO OFICIAL

ESTÂNCIA TURÍSTICA DE PEREIRA BARRETO

Conforme Lei Municipal nº 4.322, de 14 de fevereiro de 2014

www.pereirabarreto.sp.gov.br/diariooficial

SUMÁRIO

PODER EXECUTIVO DE PEREIRA BARRETO	2
Outros Atos	2
Boletim Coronavírus	18

EXPEDIENTE

O Diário Oficial da Estância Turística de Pereira Barreto, veiculado exclusivamente na forma eletrônica, é uma publicação das entidades da Administração Direta e Indireta deste Município, sendo referidas entidades inteiramente responsáveis pelo conteúdo aqui publicado.

ACERVO

As edições do Diário Oficial Eletrônico da Estância Turística de Pereira Barreto poderão ser consultadas através da internet, por meio do seguinte endereço eletrônico:
www.pereirabarreto.sp.gov.br
Para pesquisa por qualquer termo e utilização de filtros, acesse:
www.pereirabarreto.sp.gov.br/diariooficial
As consultas e pesquisas são de acesso gratuito e independente de qualquer cadastro.

ENTIDADES

Prefeitura Municipal da Estância Turística de Pereira Barreto
CNPJ 44.446.904/0001-10
Avenida Cel. Jonas Alves de Mello, 1947
Telefone: (18) 3704-8500

Câmara Municipal da Estância Turística de Pereira Barreto
CNPJ 55.757.785/0001-33
Rua Cozo Tagucchi, 1423 - Centro
Telefone: (18) 3704-4455

Serviço Autônomo de Água e Esgoto de Pereira Barreto
CNPJ 44.447.258/0001-06
Av. Cel. Jonas Alves de Melo, 2026 - Centro
Telefone: 18-3704-2373

Diário Oficial Assinado Eletronicamente com Certificado Padrão ICPBrasil, em conformidade com a MP nº 2.200-2, de 2001

O Município da Estância Turística de Pereira Barreto garante a autenticidade deste documento, desde que visualizado através do site www.pereirabarreto.sp.gov.br/diariooficial

Compilado e também disponível em www.imprensaoficialmunicipal.com.br/pereirabarreto

DIÁRIO OFICIAL
ESTÂNCIA TURÍSTICA DE PEREIRA BARRETO

Conforme Lei Municipal nº 4.322, de 14 de fevereiro de 2014

www.pereirabarreto.sp.gov.br/diariooficial

PODER EXECUTIVO DE PEREIRA BARRETO

Outros Atos

RATIFICAÇÃO
PROCESSO Nº 070/2021
DISPENSA DE LICITAÇÃO Nº 050/2021

Objeto: Aquisição de material laboral "COVID-19 Antígeno AG Teste Rápido", para ações de enfrentamento emergencial Coronavírus (COVID- 19).

JOÃO DE ALTAYR DOMINGUES, Prefeito da Estância Turística de Pereira Barreto, Estado de São Paulo, no uso de suas atribuições legais e de conformidade com os termos do processo supra epigrafado.

RESOLVE, após vistoriar e analisar todo o presente processo verifica-se que a Lei Federal nº 8.666/93 foi aplicada, ficando o procedimento de acordo com os requisitos legais. Dessa forma, RATIFICA a referida Dispensa em favor da Empresa AROMAVIDA COMERCIO DE PRODUTOS NATURAIS EIRELI, inscrita no CNPJ nº: 32.264.091/0001-69, no valor de R$ 16.500,00 (dezesseis mil e quinhentos reais).

Estância Turística de Pereira Barreto, 28 de abril de 2021.

JOÃO DE ALTAYR DOMINGUES

PREFEITO

ATA DA DÉCIMA PRIMEIRA SESSÃO ORDINÁRIA DA DÉCIMA OITAVA LEGISLATURA DA CÂMARA MUNICIPAL DA ESTÂNCIA TURÍSTICA DE PEREIRA BARRETO, ESTADO DE SÃO PAULO, REALIZADA EM DEZENOVE DE ABRIL DE DOIS MIL E VINTE E UM

18ª LEGISLATURA

PRESIDENTE: SÍLVIO NOGUEIRA DO NASCIMENTO

1º SECRETÁRIO: VIRGÍLIO ARMANDO TRENTIN DE OLIVEIRA

AOS DEZENOVE DIAS DO MÊS DE ABRIL DE DOIS MIL E VINTE E UM, NA ESTÂNCIA TURÍSTICA DE PEREIRA BARRETO, NO PLENÁRIO DA CÂMARA MUNICIPAL, ÀS VINTE HORAS, REALIZOU-SE A DÉCIMA PRIMEIRA SESSÃO ORDINÁRIA DA DÉCIMA OITAVA LEGISLATURA, **SOB A PRESIDÊNCIA DO VEREADOR SÍLVIO NOGUEIRA DO NASCIMENTO** E **SECRETARIADA PELO VEREADOR VIRGÍLIO ARMANDO TRENTIN DE OLIVEIRA.** DEVIDO A PANDEMIA DE COVID-19, A DOENÇA PROVOCADA PELO NOVO CORONAVÍRUS, A SESSÃO FOI REALIZADA POR MEIO DE VIDEOCONFERÊNCIA E A CHAMADA FOI FEITA NOMINALMENTE PELO PRESIDENTE, VERIFICANDO-SE A PRESENÇA DE TODOS OS VEREADORES ON LINE. A PRESIDÊNCIA SOLICITOU A TODOS QUE SE COLOCASSEM DE PÉ E, "**SOB A PROTEÇÃO DE DEUS**" DECLAROU ABERTOS OS TRABALHOS. **LEITURA DA ATA DA SESSÃO ANTERIOR,** EM DISCUSSÃO E VOTAÇÃO, APROVADA POR UNANIMIDADE. EM SEGUIDA PASSOU-SE À **LEITURA DA MENSAGEM Nº 17/2021, RECEBIDA DO SENHOR PREFEITO MUNICIPAL,** ENCAMINHANDO O **PROJETO DE LEI Nº 19/2021** QUE **"DISPÕE SOBRE A CRIAÇÃO DE VAGAS DE CARGOS PÚBLICOS DE PROVIMENTO EFETIVO, EXTINGUE CARGO PÚBLICO VAGO, ATUALIZA**

O QUADRO GERAL DE PESSOAL DA PREFEITURA MUNICIPAL DE PEREIRA BARRETO E DÁ OUTRAS PROVIDÊNCIAS" – ÀS COMISSÕES PARA PARECERES. **LEITURA DO OFÍCIO Nº 20/2021, RECEBIDO DO SENHOR PREFEITO MUNICIPAL,** ENCAMINHANDO RESPOSTAS AOS REQUERIMENTOS NºS: 29 E 30/2021. O PRESIDENTE COMUNICOU QUE EM RELAÇÃO À RESPOSTA **AO REQUERIMENTO Nº 30/2021**, DE AUTORIA DA VEREADORA LI CARVALHO, O SENHOR PREFEITO SOLICITOU A PRORROGAÇÃO DE PRAZO POR MAIS QUINZE DIAS PARA FAZÊ-LA. COLOCADA EM VOTAÇÃO A PRORROGAÇÃO DE PRAZO POR MAIS QUINZE DIAS, APROVADA POR UNANIMIDADE, E OFICIADA AO SENHOR PREFEITO MUNICIPAL. EM SEGUIDA PASSOU-SE À **LEITURA DO REQUERIMENTO Nº 31/2021** – OFICIADO. **LEITURA DAS INDICAÇÕES NºS: 137, 138, 139, 140 E 141/2021 –** OFICIADAS. **LEITURA DOS REQUERIMENTOS NºS: 32 E 33/2021** – OFICIADOS. **LEITURA DA MOÇÃO Nº 12/2021**, DE AUTORIA DO VEREADOR LUÍZ ANTÔNIO ARANTES GARCIA, MANIFESTANDO **PESAR** PELO FALECIMENTO DO CABO PM WILLIAN BATISTA SILVEIRA, OCORRIDO EM 14 DE ABRIL, EM BARRETOS – OFICIADA. NÃO HAVENDO MATÉRIA PARA A ORDEM DO DIA, PASSOU-SE AO **PEQUENO EXPEDIENTE** USARAM A TRIBUNA LIVRE OS VEREADORES: WILSON DOS SANTOS MARTINS, WALTER CAMPOS DE SOUZA, TARLEI ARLEI BENEVIDES, NÍLSON ALVES MARTINS, LUÍZ ANTÔNIO ARANTES GARCIA, LI CARVALHO, GILBERTO MARQUES, FÁBIO JOSÉ FRANÇA E DANIEL RODRIGUES DA SILVA. NADA MAIS HAVENDO A TRATAR, A PRESIDÊNCIA SOLICITOU A TODOS QUE SE COLOCASSEM DE PÉ E "**SOB A PROTEÇÃO DE DEUS**" DECLAROU ENCERRADOS OS TRABALHOS. PARA FICAR CONSTANDO LAVROU-SE ESTA ATA. SALA DAS SESSÕES "VALDEMIR SUMAN", AOS VINTE E SEIS DIAS DO MÊS DE ABRIL DE DOIS MIL E VINTE E UM.

PRESIDENTE:

SECRETÁRIO:

Câmara Municipal da Estância Turística de Pereira Barreto
Estado de São Paulo
www.camarapereirabarreto.sp.gov.br

OFÍCIO ESPECIAL

Estância Turística de Pereira Barreto, 23 de abril de 2021.

Excelentíssimo Senhor:

Pelo presente, solicitamos a Vossa Excelência, com fundamento do artigo 155, inciso I combinado com o artigo 190, inciso VI do Regimento Interno da Câmara Municipal de Pereira Barreto, a retirada do Projeto de Lei nº 10, de 2021, que "Altera a denominação da Rua Uruguai do Jardim Urubupungá, que passará a denominar-se RUA CÂNDIDO FRANCISCO DOS SANTOS."

Atenciosamente,

TARLEI ARLEI BENEVIDES
Vereador do PV

LEITURA / EXPEDIENTE
26 / 04 / 2021
Presidente

Exmo. Sr.
SILVIO NOGUEIRA DO NASCIMENTO
Presidente da Câmara Municipal de
PEREIRA BARRETO - SP

Rua Cozo Taguchi, 1423 - Fone (18) 3704-4455- e-mail: camara@camarapereirabarreto.com.br – Pereira Barreto/SP - 15370-422

PROTOCOLO 191/2021 - 23/04/2021 12:46

Câmara Municipal da Estância Turística de Pereira Barreto
Estado de São Paulo
www.camarapereirabarreto.sp.gov.br

Indicação Nº 142/2021

OFICIE-SE
S.S. 26/04/2021
Presidente

Senhor Presidente:

Indico ao Excelentíssimo Senhor Prefeito Municipal que verifique junto ao setor competente da municipalidade a possibilidade de fazer uma lombo faixa na Rua Pará, altura do número 205, enfrente a Igreja Comunidade da Fé.

JUSTIFICATIVA: Devido a grande concentração de pessoas nos finais de semana naquele salão, e a velocidade em que os carros trafegam nesse local, com a instalação de uma lombo-faixa, que é uma faixa elevada onde os carros tem que diminuir a velocidade pra passar ou até mesmo parar caso algum pedestre quiser atravessar a rua por cima dela. É de extrema necessidade pois os motoristas abusam muito na velocidade colocando assim em risco a vida de pedestres e principalmente crianças que atravessam a rua para chegar ao salão.

Sala das Sessões "Valdemir Suman", 23 de abril de 2021

WILSON DOS SANTOS MARTINS
Vereador do PSB

Rua Cozo Taguchi, 1423 - Fone (18) 3704-4455- e-mail: camara@camarapereirabarreto.sp.gov.br – Pereira Barreto/SP - 15370-422

PROTOCOLO 191/2021 - 23/04/2021 12:46

Câmara Municipal da Estância Turística de Pereira Barreto
Estado de São Paulo
www.camarapereirabarreto.sp.gov.br

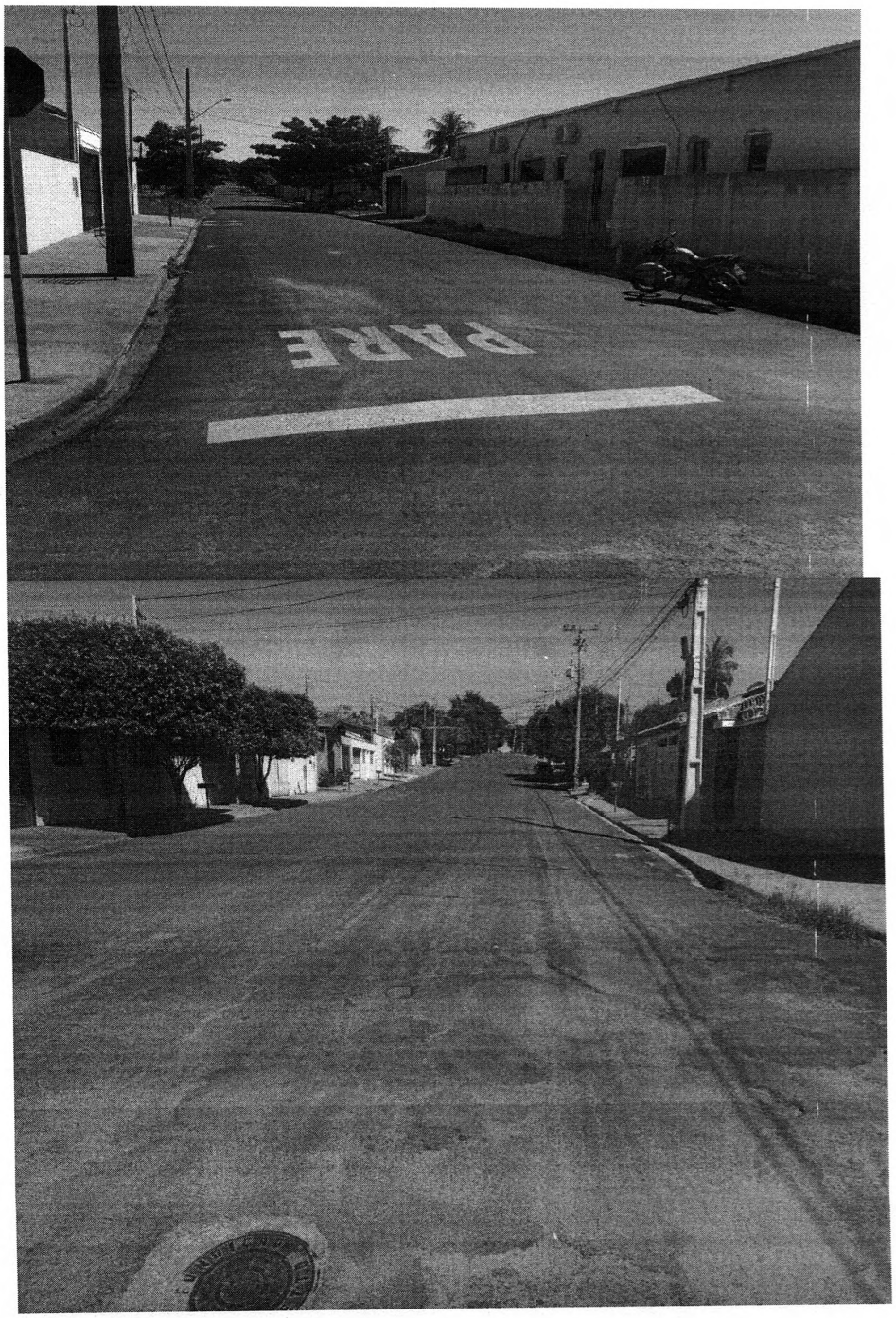

Rua Cozo Taguchi, 1423 - Fone (18) 3704-4455- e-mail: camara@camarapereirabarreto.sp.gov.br – Pereira Barreto/SP - 15370-422

PROTOCOLO 191/2021 - 23/04/2021 12:46

Câmara Municipal da Estância Turística de Pereira Barreto
Estado de São Paulo
www.camarapereirabarreto.sp.gov.br

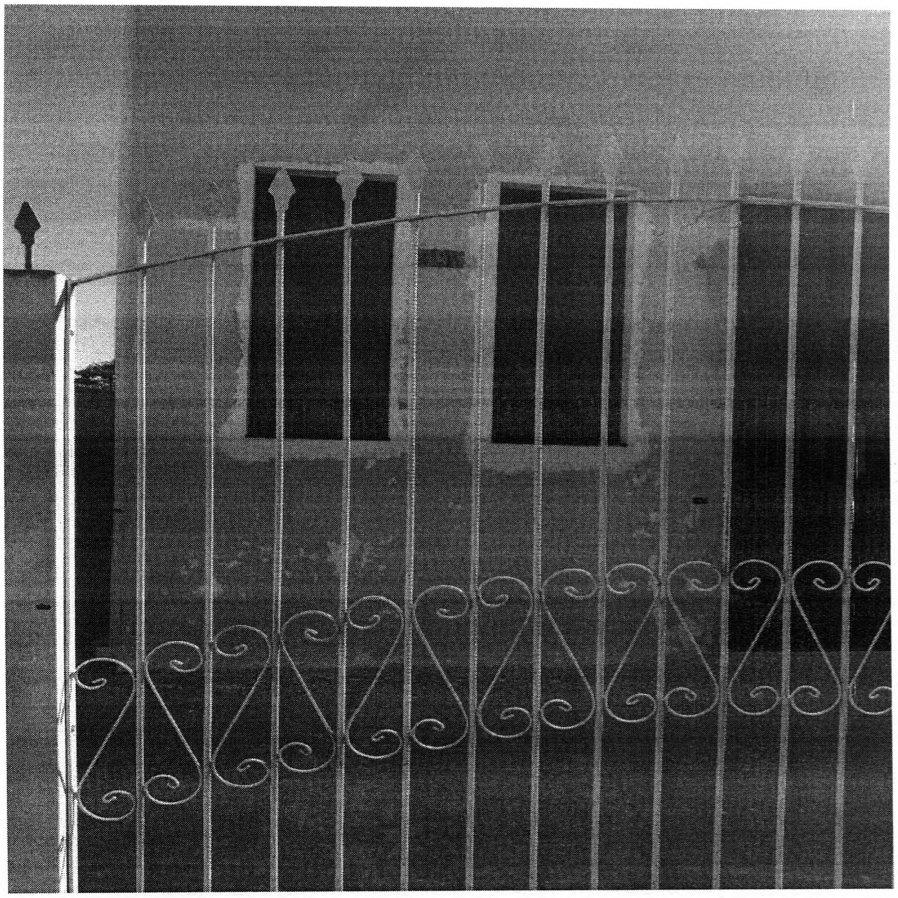

Rua Cozo Taguchi, 1423 - Fone (18) 3704-4455- e-mail: camara@camarapereirabarreto.sp.gov.br – Pereira Barreto/SP - 15370-422

PROTOCOLO 192/2021 - 23/04/2021 12:48

Câmara Municipal da Estância Turística de Pereira Barreto
Estado de São Paulo
www.camarapereirabarreto.sp.gov.br

Indicação Nº 143/2021

OFICIE-SE
S.S., 26/4/2021
Presidente

Senhor Presidente:

Indico ao Excelentíssimo Senhor Prefeito Municipal que verifique junto ao setor cometente da municipalidade a possibilidade de colocar placas com números de identificação em todas as casas dos bairros em nosso município.

JUSTIFICATIVA:- Muitas casas estão carentes de placas com números de identificação. Esta medida facilitará a vida dos moradores, dos profissionais que fazem entrega de correspondência, entregadores de mercado, enfim pessoas que acham o nome da rua, mas não tem o número da casa. Muitos estão com essa dificuldade em encontrar determinado endereço justamente pela falta da placa de identificação com número nas casas.

Sala das Sessões "Valdemir Suman", 23 de abril de 2021

GILBERTO MARQUES
Vereador do PL

Rua Cozo Taguchi, 1423 - Fone (18) 3704-4455- e-mail: camara@camarapereirabarreto.sp.gov.br – Pereira Barreto/SP - 15370-422

PROTOCOLO 193/2021 - 23/04/2021 12:48

Câmara Municipal da Estância Turística de Pereira Barreto
Estado de São Paulo
www.camarapereirabarreto.sp.gov.br

Indicação Nº 144/2021

OFICIE-SE
S.S., 26/04/2021
Presidente

Senhor Presidente:

Indico ao Excelentíssimo Senhor Prefeito Municipal que verifique junto ao setor competente da municipalidade a possibilidade de fazer a atualização do Sistema Google Maps em nossa cidade.

JUSTIFICATIVA:- Fui procurado por várias pessoas que estão com dificuldade de encontrar os endereços pelo Google Maps em nosso município. Devido a bairros novos, ruas novas é de extrema necessidade a atualização do Sistema.

Sala das Sessões "Valdemir Suman", 23 de abril de 2021

GILBERTO MARQUES
Vereador do PL

Rua Cozo Taguchi, 1423 - Fone (18) 3704-4455- e-mail: camara@camarapereirabarreto.sp.gov.br – Pereira Barreto/SP - 15370-422

Câmara Municipal da Estância Turística de Pereira Barreto
Estado de São Paulo
www.camarapereirabarreto.sp.gov.br

Indicação Nº 145/2021

Senhor Presidente:

OFICIE-SE
S.S., 26/04/2021
Presidente

Indico ao senhor Prefeito municipal que verifique junto ao setor competente da municipalidade a possibilidade de construir uma quadra de esportes, e uma praça com academia ao ar livre, no bairro Cohab, na área compreendida entre as Ruas: Francisco Plinio Novais, esquina com a Rua Jonas Euclides da Silva.

JUSTIFICATIVA:- Esta vereadora foi procurada por moradores do bairro Cohab, que relataram não haver quadra de esportes nem área de lazer com academia ao ar livre no bairro, nem em bairros vizinhos, haja visto que a quadra de esportes mais próxima fica na rua Argentina próximo ao Corpo de Bombeiros, dificultando o acesso dos moradores daquela localidade ao lazer e ao esporte.

Sala das Sessões "Valdemir Suman", 23 de abril de 2021

LI CARVALHO
Vereador do DEM

Rua Cozo Taguchi, 1423 - Fone (18) 3704-4455- e-mail: camara@camarapereirabarreto.sp.gov.br – Pereira Barreto/SP - 15370-422

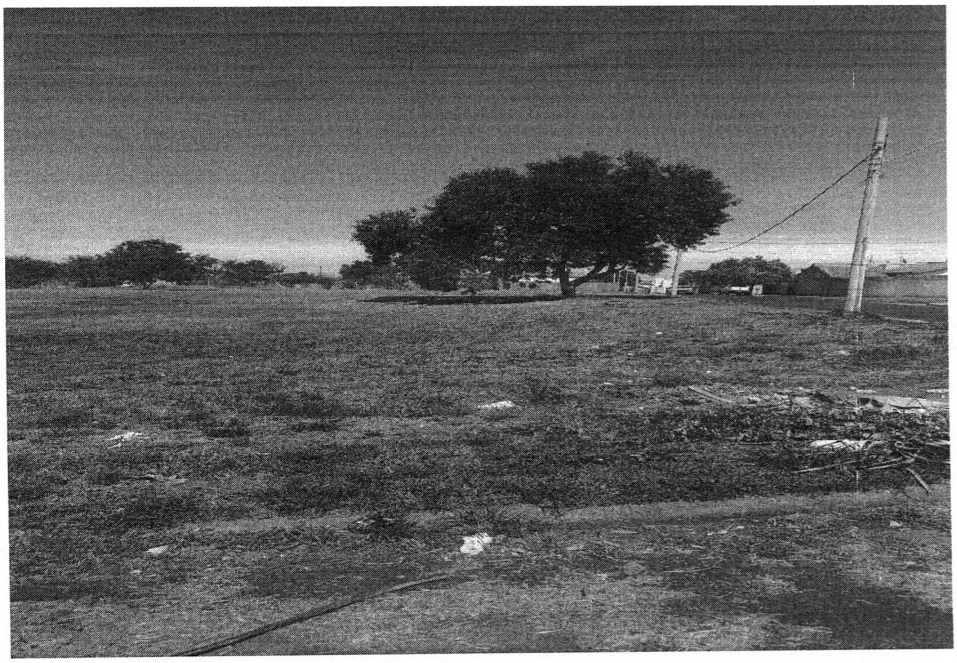

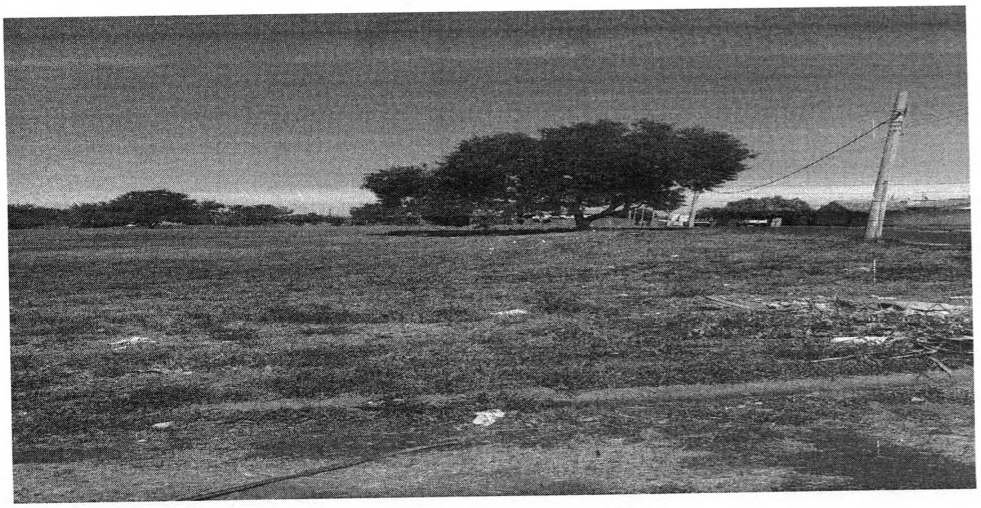

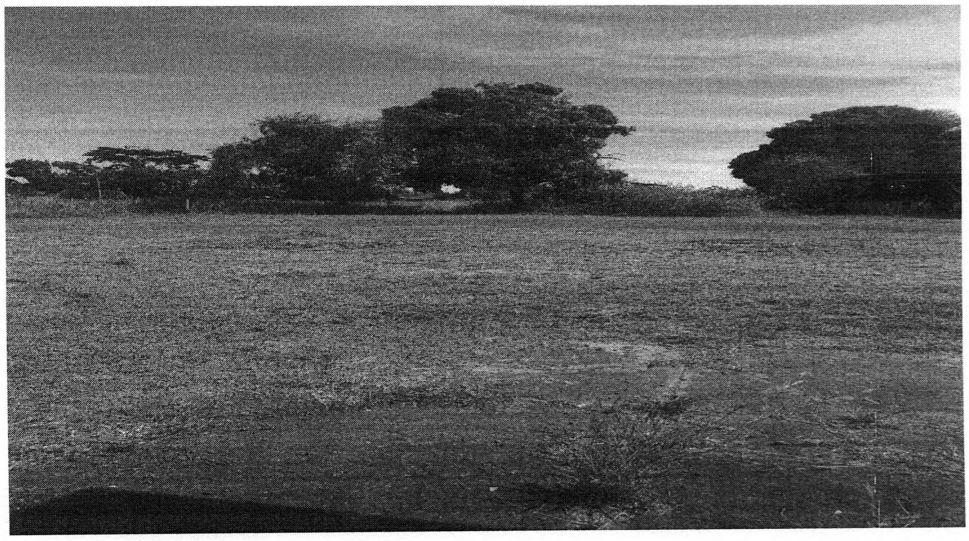

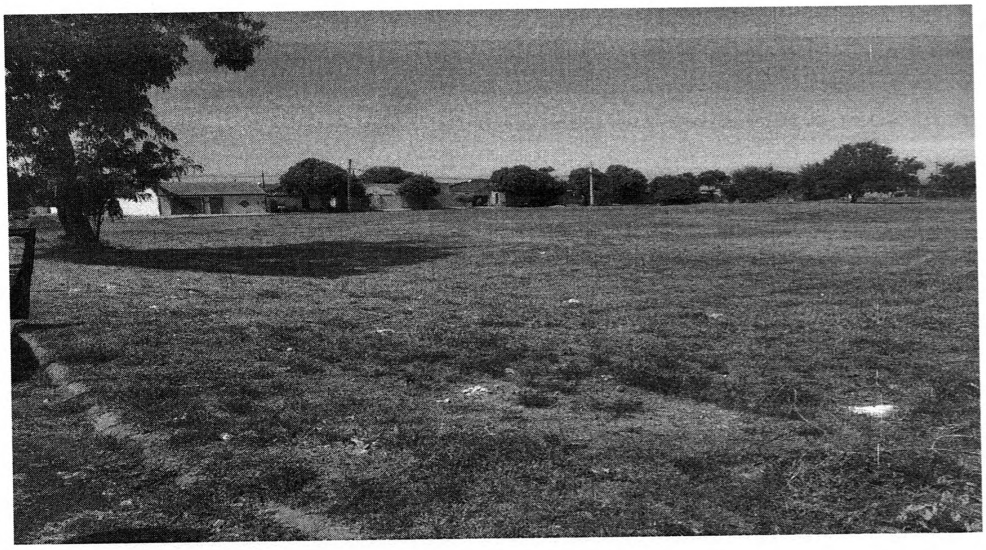

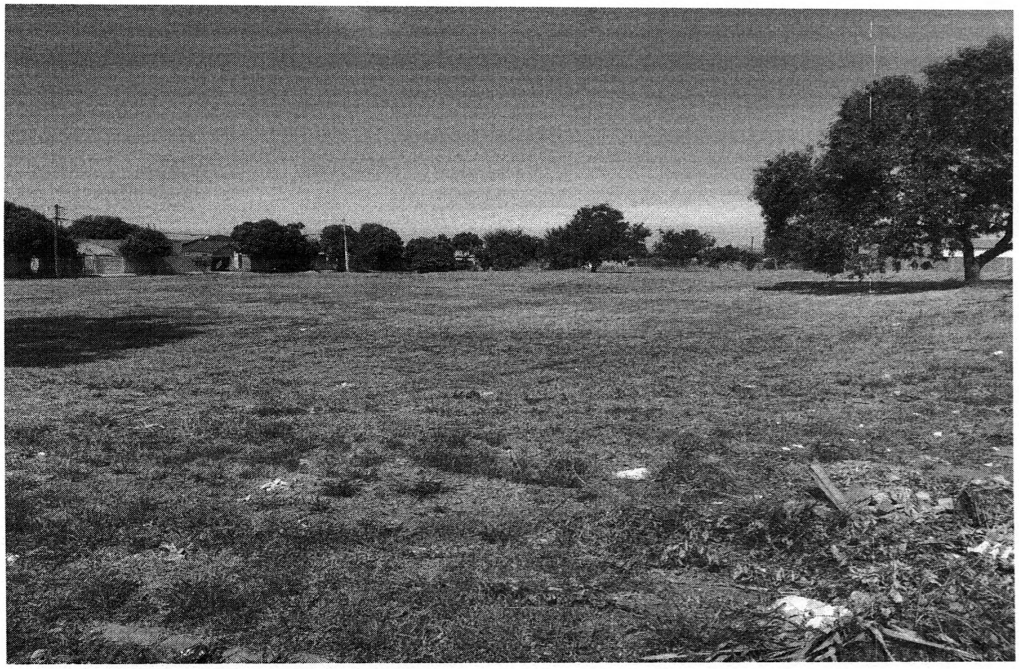

Câmara Municipal da Estância Turística de Pereira Barreto
Estado de São Paulo
www.camarapereirabarreto.sp.gov.br

Indicação Nº 146/2021

Senhor Presidente:

OFICIE-SE
S.S., 26/04/2021
Presidente

Indico ao Excelentíssimo Senhor Prefeito Municipal que verifique junto ao setor competente da municipalidade a possibilidade de construir uma área de lazer com academia ao ar livre, bem como reforma de prédio público, dando ao imóvel utilidade, como por exemplo transforma-lo em biblioteca, na área rural denominada Hortifrutigranjeiro, no espaço ao lado da UBS daquela localidade.

JUSTIFICATIVA:- Esta Vereadora foi procurada por moradores do hortifrutigranjeiro, relatando a falta de uma academia ao ar livre na localidade, bem como haver um prédio público abandonado, ao qual poderia ser utilizado como por exemplo para uma biblioteca, trazendo distração com qualidade para jovens e crianças daquela localidade.

Sala das Sessões "Valdemir Suman", 23 de abril de 2021

LI CARVALHO
Vereador do DEM

Rua Cozo Taguchi, 1423 - Fone (18) 3704-4455- e-mail: camara@camarapereirabarreto.sp.gov.br – Pereira Barreto/SP - 15370-422







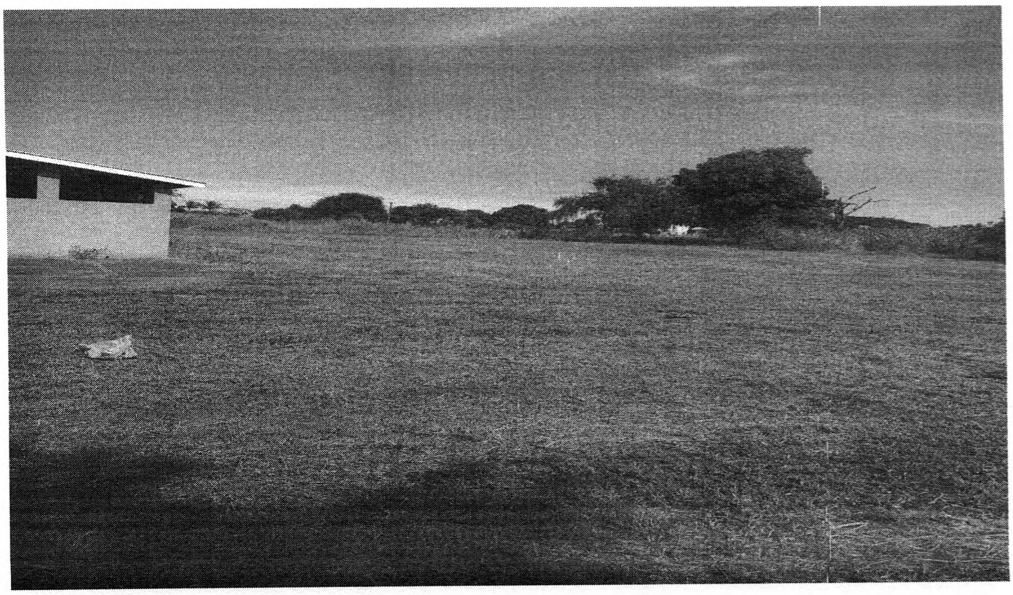

Boletim Coronavírus

