DIÁRIO OFICIAL
MUNICÍPIO DE COSMORAMA

Conforme Lei Municipal nº 3070, de 17 de março de 2015

www.cosmorama.sp.gov.br | www.imprensaoficialmunicipal.com.br/cosmorama

SUMÁRIO

PODER EXECUTIVO DE COSMORAMA	2
Atos Oficiais	2
Decretos	2
Outros atos oficiais	10
Contas Públicas e Instrumentos de Gestão Fiscal	134
Tributos arrecadados	134

EXPEDIENTE

O Diário Oficial do Município de Cosmorama, veiculado exclusivamente na forma eletrônica, é uma publicação das entidades da Administração Direta e Indireta deste Município, sendo referidas entidades inteiramente responsáveis pelo conteúdo aqui publicado.

ACERVO

As edições do Diário Oficial Eletrônico de Cosmorama poderão ser consultadas através da internet, por meio do seguinte endereço eletrônico: www.cosmorama.sp.gov.br
Para pesquisa por qualquer termo e utilização de filtros, acesse www.imprensaoficialmunicipal.com.br/cosmorama
As consultas e pesquisas são de acesso gratuito e independente de qualquer cadastro.

ENTIDADES

Prefeitura Municipal de Cosmorama
CNPJ 45.162.054/0001-91
Rua Joaquim da Costa Maciel, nº 1261 – Centro
Telefone: (17) 3836-9220
Site: www.cosmorama.sp.gov.br
Diário: www.imprensaoficialmunicipal.com.br/cosmorama

Câmara Municipal de Cosmorama
Rua João Belila, nº 790 – Centro
Telefone: (17) 3836-1295
Site: www.cmcosmorama.sp.gov.br

Diário Oficial Assinado Eletronicamente com Certificado Padrão ICPBrasil, em conformidade com a MP nº 2.200-2, de 2001

O Município de Cosmorama garante a autenticidade deste documento, desde que visualizado através do site www.cosmorama.sp.gov.br

Compilado e também disponível em www.imprensaoficialmunicipal.com.br/cosmorama

PODER EXECUTIVO DE COSMORAMA

Atos Oficiais

Decretos

DECRETO Nº 4.509/2.021

Dispõe sobre abertura de credito adicional suplementar e dá outras providências.

LUIS FERNANDO GONÇALVES, Prefeito Municipal de Cosmorama, Comarca de Tanabi, Estado de São Paulo, usando das atribuições que lhes são conferidas por lei;

D E C R E T A:

Art. 1º - Fica aprovado na Contabilidade da Prefeitura Municipal, um credito adicional suplementar no valor de R$ 286.389,27 (duzentos e oitenta e seis mil, trezentos e oitenta e nove reais e vinte e sete centavos), obedecendo a seguinte classificação:

Unidade Orçamentária	Funcional Programática	Especificação	Código	Fonte Recursos	TOTAL
Gabinete do Prefei. e Dependências Manut. das Ativ. do Gab. do Prefeit.	04.122.0002.20002.0000	Material de Consumo	3.3.90.30.00	01	1.000,00
Gabinete do Prefei. e Dependências Manut. das Ativ. do Gab. do Prefeit.	04.122.0002.20002.0000	Outros Serviços de Terceiros – Pessoa Jurídica	3.3.90.39.00	01	940,00
Depart. de Administração Finanças Manut. dos Serviços de Finanças	04.123.0005.2006.0000	Indenizações e Restituições	3.3.90.93.00	02	15.320,69
Merenda Escolar Complementação de Seg. Alimentar	12.361.0010.2013.0000	Material de Consumo	3.3.90.30.00	01	30.000,00
Merenda Escolar Complementação de Seg. Alimentar	12.361.0010.2013.0000	Material de Consumo	3.3.90.30.00	05	231.180,69
Educação Básica Transporte Escolar	12.362.0006.2008.0000	Outras Despesas Variáveis Pessoal Civil	3.1.90.16.00	01	1.157,74
Departamento do Bem Estar Social Atenção a Família	08.244.0011.2016.0000	Outros Serviços de Terceiros Pessoa Física	3.3.90.36.00	01	1.800,00
Depart. Saúde Vigilância Sanitária Man. de Assist. Med. e Odontolog.	10.301.0018.2024.0000	Contratação Por Tempo Determinado	3.1.90.04.00	01	1.848,83
Depart. Saúde Vigilância Sanitária Programa Saúde da Família	10.301.0018.2025.0000	Outras Despesas Variáveis – Pessoal Civil	3.1.90.16.00	05	791,32
Depart. Saúde Vigilância Sanitária Manutenção da Vigilância Sanitária	10.304.0018.2026.0000	Outros Serviços de Terceiros – Pessoa Jurídica	3.3.90.39.00	01	2.350,00
TOTAL.....					**286.389,27**

Art. 2º - A cobertura do crédito autorizado pelo artigo 1º será efetuada com recursos provenientes de anulações de dotações consignadas no orçamento vigente, abaixo especificada:

Unidade Orçamentária	Funcional Programática	Especificação	Código	Fonte Recursos	TOTAL
Departamento do Bem Estar Social Atenção á Família	08.244.0011.2016.0000	Material de Consumo	3.3.90.30.00	05	10.000,00
Setor Cons.Estradas Vicinais Rurais Manutenção Conservação Estradas	26.782.0016.2022.0000	Contratação Por Tempo Determinado	3.1.90.04.00	01	30.000,00
Encargos Gerais do Município Encargos Gerais do Município	99.999.0019.0001.0000	Reserva de Contingência	9.9.99.99.00	01	246.389,27
TOTAL.....					**286.389,27**

Art. 3º - Este Decreto entrará em vigor na data de sua publicação, revogadas as disposições em contrário.

Prefeitura Municipal de Cosmorama, aos 05 de abril de 2.021.

LUIS FERNANDO GONÇALVES
Prefeito Municipal

Registrado, afixado e arquivado na Secretaria da Prefeitura Municipal e publicado nos termos da legislação vigente.

MARIA INÊS GONÇALVES BUZZO
Assistente Administrativo

DIÁRIO OFICIAL
MUNICÍPIO DE COSMORAMA

Conforme Lei Municipal nº 3070, de 17 de março de 2015

www.cosmorama.sp.gov.br | www.imprensaoficialmunicipal.com.br/cosmorama

DECRETO Nº 4.510/2.021

Regulamenta o Processo de Seleção da "Comissão do PLANO DE AMPARO E INCENTIVO INDUSTRIAL DE COSMORAMA – PLAMINCO" de que trata a Lei Municipal n.º 1.494 de 01 de dezembro de 1.992 e suas alterações posteriores, dando outras providências.

LUIS FERNANDO GONÇALVES, Prefeito Municipal de Cosmorama, Estado de São Paulo, usando das atribuições que lhes são conferidas por lei.

CONSIDERANDO a necessidade de constituição da Comissão do "PLANO DE AMPARO E INCENTIVO INDUSTRIAL DE COSMORAMA – PLAMINCO" de que trata a Lei Municipal n.º 1.494 de 01 de dezembro de 1.992 e suas alterações posteriores, para o quadriênio de 2.021/2.024;

CONSIDERANDO que o §1º, do artigo 3º, da Lei Municipal n.º 1.494 de 01 de dezembro de 1.992, estabelece que os membros representantes do Setor Comercial e Industrial do "PLANO DE AMPARO E INCENTIVO INDUSTRIAL DE COSMORAMA – PLAMINCO" serão indicados pela "Associação Comercial e Industrial de Cosmorama – ACIC" que não mais e existe no município de Cosmorama, necessitando adoção de procedimentos para indicação dos membros da Comissão, que observem os princípios da publicidade;

D E C R E T A :

Art. 1° – A seleção dos membros da Comissão do Plano de Amparo e Incentivo Industrial de Cosmorama – PLAMINCO de que trata a Lei Municipal n.º 1.494 de 01 de dezembro de 1992 e alterações posteriores, se dará nos moldes estabelecidos no presente Decreto.

Art. 2° – A Comissão do Plano de Amparo a Incentivo Industrial de Cosmorama – PLAMINCO é composta, em conformidade com o artigo 3º da Lei Municipal n.º 1.494 de 01 de dezembro de 1992, pelos seguintes membros:

I – Dois (02) representantes do Poder Legislativo Municipal;

II – Dois (02) representantes do Poder Executivo Municipal;

III – Quatro (04) representantes do Setor Comercial do município de Cosmorama;

IV – Quatro (04) representantes do Setor Industrial do município de Cosmorama.

§1º - O Presidente da Câmara deverá indicar os membros de que trata o inciso I, por meio de Ofício dirigido ao Prefeito Municipal.

§2º - O Prefeito Municipal deverá, por meio de ofício, indicar os membros de que trata o inciso II, do presente artigo, devendo tal ofício ser dirigido à Comissão de que trata o artigo 5º, do presente Decreto.

§3º - Os representantes do Setor Comercial e Industrial, por não existir mais no município de Cosmorama a "Associação Comercial e Industrial de Cosmorama - ACIC" de que trata o §1º do artigo 3º da Lei Municipal n.º 1.494 de 01 de dezembro de 1992, serão indicados por ofício/requerimento subscrito por, no mínimo, 06 (seis) representantes de cada seguimento, após a publicação do Edital de que trata o artigo 3º do presente Decreto.

Art. 3° – O Chefe do Poder Executivo Municipal fará publicar Edital específico e sintético dando publicidade da forma de escolha dos membros do Setor Comercial e Industrial do município, devendo estabelecer a possibilidade de múltiplas indicações, desde que observados os requisitos previstos no §3º do artigo anterior.

§1º - O Edital de que trata o presente artigo não poderá ter prazo inferior a 10 (dez) dias para apresentação dos indicados.

§2º - A indicação poderá se dar de forma eletrônica, em virtude da Pandemia do Covid-19, devendo o respectivo Edital estabelecer as formas e meios para indicação.

§3º - Em caso de múltiplas indicações do Setor Comercial e Industrial, serão designados como membros do PLAMINCO, os 04 (quatro) representantes que mais obtiveram indicação pelo Setor que representa.

§4º - Caso ocorra empate, será considerando indicado o representante mais idoso.

§5º - Outras disposições que visem resguardar lisura nas indicações e na presente seleção poderão ser adotadas pelo Edital de que trata o presente artigo,

DIÁRIO OFICIAL
MUNICÍPIO DE COSMORAMA

Conforme Lei Municipal nº 3070, de 17 de março de 2015

www.cosmorama.sp.gov.br | www.imprensaoficialmunicipal.com.br/cosmorama

desde que não sejam contrarias às disposições do presente Decreto e nem à Lei Municipal n.º 1.494 de 01 de dezembro de 1992 e suas alterações posteriores.

§6º O Edital deverá ser publicado no Diário Oficial Eletrônico do Município e no site eletrônico do município, podendo ocorrer divulgações por outros meios.

Art. 4° – Já tendo decorrido o prazo previsto no artigo 4º da Lei Municipal n.º 1.494 de 01 de dezembro de 1992, a posse dos indicadores ocorrerá até 30 de maio de 2021, em data que será amplamente designada, mantendo-se as demais obrigações da Comissão do Plano de Amparo e Incentivo Industrial de Cosmorama – PLAMINCO.

Art. 5° – O presente procedimento será conduzido pelos servidores públicos abaixo indicados:

I – ALINE APARECIDA RIBEIRO BACHESQUE, portadora do RG nº. 48.790.857-0 -SSP/SP;

II – THAYNA GARCIA DE SOUZA portadora do RG n° 49.733.042-8-SSP/SP;

III – DAIANE CAMBRAES DA ROCHA GARCIA, portadora do RG n. 46.706.101-4 SSP/SP,

Parágrafo Único: Para presidir a Comissão de que trata o presente Decreto fica designada a servidora ALINE APARECIDA RIBEIRO BACHESQUE, sendo secretariada pelos demais membros.

Art. 6º - Este Decreto entrará em vigor nesta data, revogando-se as disposições em contrário.

Prefeitura Municipal de Cosmorama, aos 15 de Abril de 2021.

LUIS FERNANDO GONÇALVES

Prefeito Municipal

Registrado, afixado e arquivado na Secretaria da Prefeitura Municipal de Cosmorama e publicado nos termos da legislação vigente.

MARIA INÊS GONÇALVES BUZZO

Assistente Administrativo

DECRETO N. º 4.511/2.021

Dispõe sobre abertura de crédito adicional especial e dá outras providências.

LUIS FERNANDO GONÇALVES, Prefeito Municipal de Cosmorama, Comarca de Tanabi, Estado de São Paulo, usando das atribuições que lhes são conferidas por lei;

D E C R E T A :

Art. 1º - Fica aprovado na Contabilidade da Prefeitura Municipal, um crédito adicional especial, no valor de R$ 38.800,00 (trinta e oito mil e oitocentos reais), em conformidade com a Lei Municipal nº 3.527 de 20/04/2021, obedecendo a seguinte classificação:

ÓRGÃO	- 02 -	PREFEITURA MUNICIPAL
Unidade Orçamentária	- 08 -	DEPARTAMENTO DE SAÚDE E VIGILÂNCIA SANITÁRIA
Unidade Executora	- 02.08.01 -	DEPARTAMENTO DE SAÚDE E VIGILÂNCIA SANITÁRIA
3.0.00.00		DESPESAS CORRENTES
3.3.00.00		OUTRAS DESPESAS CORRENTES
3.3.90.00		APLICAÇÕES DIRETAS
3.3.90.48.00		OUTROS AUXILIOS FINANCEIROS A PESSOA FÍSICA
10.301.0018.2024.0000		MANUTENÇÃO DA ASSISTÊNCIA MÉDICA E ODONTOLÓGICO....R$ 29.200,00
ÓRGÃO	- 02 -	PREFEITURA MUNICIPAL
Unidade Orçamentária	- 08 -	DEPARTAMENTO DE SAÚDE E VIGILÂNCIA SANITÁRIA
Unidade Executora	- 02.08.01 -	DEPARTAMENTO DE SAÚDE E VIGILÂNCIA SANITÁRIA
3.0.00.00		DESPESAS CORRENTES
3.3.00.00		OUTRAS DESPESAS CORRENTES
3.3.90.00		APLICAÇÕES DIRETAS
3.3.90.48.00		OUTROS AUXILIAOS FINANCEIROS A PESSOA FÍSICA
10.301.0018.2025.0000		PROGRAMA SAÚDE DA FAMÍLIA....R$ 7.600,00
ÓRGÃO	- 02 -	PREFEITURA MUNICIPAL
Unidade Orçamentária	- 08 -	DEPARTAMENTO DE SAÚDE E VIGILÂNCIA SANITÁRIA
Unidade Executora	- 02.08.01 -	DEPARTAMENTO DE SAÚDE E VIGILÂNCIA SANITÁRIA
3.0.00.00		DESPESAS CORRENTES
3.3.00.00		OUTRAS DESPESAS CORRENTES
3.3.90.00		APLICAÇÕES DIRETAS
3.3.90.48.00		OUTROS AUXILIAOS FINANCEIROS A PESSOA FÍSICA
10.305.0018.2027.0000		MANUTENÇÃO DA VIGILÂNCIA EPIDEMIOLÓGICA...R$ 2.000,00

Art. 2º - A cobertura do crédito autorizado pelo artigo 1º será efetuada mediante a utilização dos recursos nos termos previstos na Lei Federal nº 4.320/64, no artigo 43,

DIÁRIO OFICIAL
MUNICÍPIO DE COSMORAMA

Conforme Lei Municipal nº 3070, de 17 de março de 2015

www.cosmorama.sp.gov.br | www.imprensaoficialmunicipal.com.br/cosmorama

§1º, inciso I, proveniente de superávit financeiro.

Art. 3º - Os recursos financeiros para cobertura desta Lei serão por fonte de recursos:

01 – Recurso Próprio no valor de R$ 38.800,00 (trinta e oito mil e oitocentos reais).

§ 1º – Fica o Poder Executivo através do Departamento de Administração e Finanças a proceder às adequações necessárias nos anexos II e III da Lei Municipal nº 3.252/2.017 e suas alterações posteriores referentes ao Plano Plurianual; anexos IV e VI da Lei Municipal nº 3.489/2.020, referente às Diretrizes Orçamentárias e da Lei Municipal n° 3.490/2.020, referente à Lei Orçamentária Anual para o exercício de 2.021.

Art. 4º - Este Decreto entrará em vigor na data de sua publicação, revogadas as disposições em contrário.

Prefeitura Municipal de Cosmorama, em 20 de Abril de 2.021.

LUIS FERNANDO GONÇALVES

Prefeito Municipal

Registrada, afixada e arquivada na Secretaria da Prefeitura Municipal e publicada nos termos da legislação vigente.

MARIA INÊS GONÇALVES BUZZO

Assistente Administrativo

DECRETO N. º 4.512/2.021

Estende a suspensão do atendimento presencial nos Órgãos Públicos não essenciais do Município de Cosmorama até o dia 31 de abril de 2.021 e dá outras providências.

LUIS FERNANDO GONÇALVES, Prefeito Municipal de Cosmorama, Estado de São Paulo, usando das atribuições que lhes são conferidas por lei;

CONSIDERANDO o Plano São Paulo de Combate ao COVID-19 que adotou a “Fase Vermelha Emergencial” suspendendo, dentre outras atividades, adotando-se o regime de “tele trabalho” (Home Office) pelos servidores públicos das áreas de serviços públicos não essenciais;

D E C R E T A :-

Art. 1º - Fica prorrogado as disposições do Decreto Municipal n.° 4.496 de 15 de março de 2.021 até o dia 30 de abril de 2.021.

Art. 2º - O atendimento da população nos serviços dos Setores Internos da Prefeitura Municipal, será das 9h as 11 horas, de Segunda a Sexta-feira, podendo ainda ser utilizado o atendimento pelo telefone 17 – 3836 9220, das 8h as 11h30 e das 13h as 16 horas, podendo informações serem requeridas também pelo endereço eletrônico atendimento@cosmorama.sp.gov.br, mantendo-se o revezamento para atividades internas.

Art. 3º - A prestação dos serviços home office pelos servidores públicos dos setores abrangidos por este Decreto e o revezamento para o atendimento ao público, serão resolvidos pelos superiores de cada Setor.

Art. 4º - Este Decreto entrará em vigor nesta data, revogando as disposições em contrário.

Prefeitura Municipal de Cosmorama, aos 20 de abril de 2.021.

LUIS FERNANDO GONÇALVES

Prefeito Municipal

Registrado, afixado e arquivado na Secretaria da Prefeitura Municipal e publicado nos termos da legislação vigente.

MARIA INÊS GONÇALVES BUZZO

Assistente Administrativo

DECRETO N. º 4.513/2.021

Adota, em conformidade com o “Plano São Paulo de Combate ao COVID-19” , medidas restritivas de enfrentamento da pandemia do COVID-19, instituindo medidas de caráter transitório e excepcional, dando outras providências.

LUIS FERNANDO GONÇALVES, Prefeito Municipal de Cosmorama, Comarca de Tanabi, Estado de São Paulo, usando das atribuições que lhes são conferidas por lei e,

CONSIDERANDO as implicações da pandemia do COVID-19 na comunidade nacional e internacional,

DIÁRIO OFICIAL
MUNICÍPIO DE COSMORAMA

Conforme Lei Municipal nº 3070, de 17 de março de 2015

www.cosmorama.sp.gov.br | www.imprensaoficialmunicipal.com.br/cosmorama

amplamente divulgado por todos os meios de comunicação mundial e, em peculiar a situação do nosso município, sendo que o objetivo é a prevenção e medidas de distanciamento e isolamento social visando a não proliferação do vírus COVID-19;

CONDIDERANDO que a saúde é direito de todos e dever do Estado, garantido mediante políticas sociais e econômicas que visem à redução do risco de doença e de outros agravos e ao acesso universal e igualitário às ações e serviços para sua promoção, proteção e recuperação, na forma do artigo 196, da Constituição da Federal e, que o Governo Municipal preocupa-se com a saúde de nossos alunos e também de todos os profissionais do Magistério Público Municipal e todos os demais colaboradores e atores da Educação no município de Cosmorama;

CONSIDERANDO que toda medida adotada visando a não proliferação do COVID-19 é de extrema importância no atual cenário que vivemos e que o emprego urgente de medidas de prevenção, controle e contenção de riscos, danos e agravos à saúde pública, a fim de evitar a disseminação da doença no âmbito do município de Cosmorama é decisão que deve ser tomada pelo gestor público;

CONSIDERANDO que no âmbito do município de Cosmorama foi declarado pelo Decreto n.º 4.506 de 23 de março de 2.021 “Estado de “Calamidade Pública” no âmbito do município de Cosmorama;

CONSIDERANDO que o município de Cosmorama, por força da decisão judicial nos autos do processo judicial n.º 1000706-66.2020.8.26.0615, da 2ª Vara Cível da Comarca de Tanabi, está adstrito a todas medidas restritivas emanadas do Governo do Estado de São Paulo;

CONSIDERANDO que o Estado de São Paulo editou medidas restritivas transitórias no combate ao COVID-19 e, que no âmbito do município, para melhor compreensão dos munícipes, faz-se necessário a edição de ato normativo específico;

D E C R E T A:

Art. 1º - Adota, no âmbito do município de Cosmorama, todas as medidas e restrições de funcionamento do comércio local e prestadores de serviços, estabelecendo-se horários de funcionamento, na forma do aqui estabelecido.

Art. 2º - Passa a vigorar, como parte integrante do presente Decreto, para efeitos de medidas restritivas, o “Anexo Único” estabelecendo atividades com funcionamento permitido e as respectivas restrições aplicadas a essas atividades, com data de reabertura da atividade e os horários autorizados ao funcionamento.

Art. 3º - Na ausência de regulamentação específica neste Decreto, as permissões e proibições de funcionamento e atendimento ao público serão aquelas contidas no Decreto Estadual nº 64.994, de 28 de maio de 2020 e alterações posteriores, conforme informações disponíveis no sítio eletrônico www.saopaulo.sp.gov.br/coronavirus/planosp, especificamente as respectivas em cada fase do Plano São Paulo.

Parágrafo Único: Exaurida a fase de transição estabelecida pelo Governo do Estado de São Paulo sedimentada no presente Decreto, fica determinado o cumprimento pelos estabelecimentos comerciais, prestadores de serviços e população em geral, as restrições estabelecidas em cada fase do Plano São Paulo de combate ao COVID-19, podendo adotar medidas ainda mais restritivas, caso necessário.

Art. 4º - Os estabelecimentos cujo funcionamento está permitido, em conformidade com o “Anexo Único” do presente Decreto, de caráter exemplificativo, deverão seguir os protocolos da vigilância sanitária e demais órgãos de saúde, dentre eles, e sem exclusão de nenhum outro método recomendado pelas autoridades sanitárias, inclusive municipais.

I – Adoção de avisos para distanciamento de no mínimo 2 m (dois metros) entre uma pessoa e outra;

II – Adoção de avisos informando acerca da obrigatoriedade do uso de máscara;

III – Disponibilização de álcool gel em apresentação de 70% (70º INPM), em local acessível para utilização de funcionários e clientes;

IV – Disponibilização da quantidade de funcionários suficiente para evitar a aglomeração, observado o disposto no inciso I;

V – Fornecimento de máscaras de proteção a todos os

DIÁRIO OFICIAL
MUNICÍPIO DE COSMORAMA
Conforme Lei Municipal nº 3070, de 17 de março de 2015
www.cosmorama.sp.gov.br | www.imprensaoficialmunicipal.com.br/cosmorama

funcionários do estabelecimento;

VI – Higienização periódica de todo o estabelecimento, com a utilização dos produtos indicados pela ANVISA em sua Nota Técnica 26/2020 ou outra que venha a substituí-la, sem prejuízo de determinações especificas do Departamento Municipal de Saúde, Vigilância Sanitária e Epidemiológica.

VII – Higienização de carrinhos e cestas de compras, com álcool em apresentação de 70% (70º INPM), no momento da entrega do item ao consumidor;

VIII – Restrição de entrada no estabelecimento de forma a evitar o acúmulo de pessoas em ambientes internos, observado disposto no inciso I;

IX – Disponibilização de marcações e orientações para organização de filas, mesmo em ambiente externo, de forma a evitar aglomerações observado o disposto no inciso I;

X – Aferição da temperatura dos clientes, no momento de ingresso no estabelecimento, com a utilização de termômetros sem contato, devendo vedar o ingresso de consumidor que apresentar temperatura corporal acima dos 37,5º C (trinta e sete inteiros e cinco décimos graus Celsius); e

XI – Disponibilização de pelo menos um colaborador identificado na entrada do estabelecimento, com as atribuições de controlar o acesso, organizar a fila externa, aferir a temperatura dos clientes, aplicar álcool gel para higienização das mãos dos clientes e orientar o público quanto à distância mínima entre as pessoas no interior da loja.

Parágrafo Único: É vedado o acesso e atendimento de consumidores que não estejam fazendo uso de máscara de proteção, sendo obrigatório o uso pelos colaboradores do estabelecimento, sujeitando-se o proprietário e o consumidor às penalidades estabelecidas no Decreto Municipal n.º 4.374 de 28 de abril de 2.020, orientando-se ainda que somente uma pessoa por família realize as compras.

Art. 5º - A lista de estabelecimentos cujo funcionamento é permitido, com as respectivas vedações e restrições, pode ser alterado a qualquer tempo, de acordo com as diretrizes do Plano São Paulo, do Governo Estadual.

Parágrafo Único: Adota-se para as finalidades do presente Decreto, quanto ao funcionamento dos estabelecimentos comerciais e prestadores de serviços, o estabelecido no Decreto Municipal n.º 4.497 de 15 de março de 2.021.

Art. 6º - Independente da modulação ou não da fase do Plano São Paulo, o Município poderá rever seus atos normativos, inclusive o presente Decreto, a qualquer tempo para modificar o nível ou ampliar as medidas restritivas.

Art. 7º - Este Decreto entra em vigor na data de sua publicação, revogando-se as disposições em contrário.

Prefeitura Municipal de Cosmorama, aos 20 de abril de 2.021.

LUIS FERNANDO GONÇALVES

Prefeito Municipal

Registrado, afixado e arquivado na Secretaria da Prefeitura Municipal e publicado nos termos da legislação vigente.

MARIA INÊS GONÇALVES BUZZO

Assistente Administrativo

ANEXO ÚNICO

ACADEMIAS – Permitida a abertura e o atendimento ao público, a partir de 24 de abril de 2021, com limite de ocupação de 25% da capacidade do local, no período das 6h às 19h, respeitado o limite de funcionamento de 8 horas por dia.

ARMAZÉNS – Permitida a imediata abertura e o atendimento ao público, com limite de ocupação de 25% da capacidade do local, no período das 09h às 17h.

ATIVIDADES RELIGIOSAS – Permitida a realização de cultos, a partir de 24 de abril de 2021, com limite de ocupação de 25% da capacidade do local. Permissão para que templos, igrejas e espaços religiosos fiquem abertos para manifestações individuais de fé, no período das 6h às 20h.

BARBEARIAS, SALÕES DE CABELEIREIRO, SALÕES DE BELEZA E CLÍNICAS DE ESTÉTICA EM

DIÁRIO OFICIAL
MUNICÍPIO DE COSMORAMA

Conforme Lei Municipal nº 3070, de 17 de março de 2015

www.cosmorama.sp.gov.br | www.imprensaoficialmunicipal.com.br/cosmorama

GERAL – Permitida a abertura e o atendimento ao público, a partir de 24 de abril de 2021, com limite de ocupação de 25% da capacidade do local, no período das 09h às 17h.

CLÍNICAS MÉDICAS, CLÍNICAS ODONTOLÓGICAS, ÓTICAS E ESTABELECIMENTOS DE SAÚDE ANIMAL, INCLUSIVE O COMÉRCIO DE RAÇÃO – Permitida a abertura e o atendimento ao público, no período das 6h às 20h.

CLUBES E PESQUEIROS – Proibida a abertura, exceto na função restaurante.

COMÉRCIO DE MATERIAL DE CONSTRUÇÃO – Permitida a imediata abertura e o atendimento ao público, com limite de ocupação de 25% da capacidade do local, no período das 09h às 17h.

COMÉRCIO DE PRODUTOS ELETRÔNICOS – Permitida a imediata abertura e o atendimento ao público, com limite de ocupação de 25% da capacidade do local, no período das 09h às 17h.

CONSTRUÇÃO CIVIL, AGROPECUÁRIA E INDÚSTRIA – Permitido o funcionamento, no período das 6h às 20h.

DISTRIBUIDORES DE GÁS E DE ÁGUA – Permitida a abertura e o atendimento ao público, com limite de ocupação de 25% da capacidade do local, no período das 6h às 20h, respeitado o limite de funcionamento de 8 horas por dia.

EDUCAÇÃO ESTADUAL E PRIVADA – Proibida a realização de atividades presenciais.

EDUCAÇÃO MUNICIPAL – Proibida a realização de atividades presenciais.

ESCRITÓRIOS E ATIVIDADES ADMINISTRATIVAS EM GERAL – Proibida a abertura e o atendimento ao público. Obrigatoriedade de teletrabalho (“home office”).

ESCRITÓRIOS DE ADVOCACIA – Permitido o atendimento ao público exclusivamente para realização de audiências por videoconferência, com a presença dos advogados e das partes envolvidas.

ESPORTES – Proibida a realização de atividades coletivas profissionais e amadoras.

ESTABELECIMENTOS COMERCIAIS (COMÉRCIO EM GERAL) – Permitida a imediata abertura e o atendimento ao público, com limite de ocupação de 25% da capacidade do local, no período das 09h às 17h.

FARMÁCIAS – Permitido a imediata abertura e o atendimento ao público, sem restrição de horário, respeitando plantões aos finais de semanas e feriados, na forma já estabelecida.

HOTELARIA – Permitida a imediata abertura e a utilização dos quartos. Proibida a utilização de áreas comuns. Proibido o funcionamento de restaurantes e lanchonetes. Permitido o fornecimento de alimentação nos quartos. Proibida a realização de atividades coletivas.

PADARIAS – Permitida a imediata abertura e o atendimento ao público, com limite de ocupação de 25% da capacidade do local, no período das 6h às 20h.

OFICINAS MECÂNICAS, OFICINAS DE FUNILARIA E PINTURA, AUTOELÉTRICOS, LAVA RÁPIDOS, BORRACHARIAS E SIMILARES – Permitida a imediata abertura e o atendimento ao público, com limite de ocupação de 25% da capacidade do local, no período das 09h às 17h, respeitado o limite de funcionamento de 8 horas por dia. Oficinas mecânicas, autoelétricos e borracharias localizados na Rodovia Presidente Dutra, não possuem restrição de horário de funcionamento.

POSTOS DE COMBUSTÍVEIS – Permitida a imediata abertura e o atendimento ao público, sem restrição de horário. Proibida a comercialização de outros produtos, que não combustíveis, no período das 20h às 6h.

REPARTIÇÕES DA ADMINISTRAÇÃO PÚBLICA – Redução do horáriodo atendimento ao público. Obrigatoriedade de teletrabalho (“home office”), exceto em relação às atividades essenciais, declaradas como tal por ato dos Poderes Executivo e Legislativo, no âmbito de suas atuações.

RESTAURANTES E LANCHONETES – Permitida a abertura e o atendimento ao público, a partir de 24 de abril de 2021, com limite de ocupação de 25% da capacidade do local, no período das 11h às 19h. Proibido o funcionamento de bares ou estabelecimentos que se dediquem predominantemente ao comércio de bebidas para consumo no local.

DIÁRIO OFICIAL
MUNICÍPIO DE COSMORAMA

Conforme Lei Municipal nº 3070, de 17 de março de 2015

www.cosmorama.sp.gov.br | www.imprensaoficialmunicipal.com.br/cosmorama

SERVIÇOS BANCÁRIOS (INCLUSIVE CORRESPONDENTES E LOTÉRICAS) – Permitida a imediata abertura e o atendimento ao público, no período das 6h às 20h.

SERVIÇOS DE ASSISTÊNCIA TÉCNICA DE PRODUTOS ELETRÔNICOS E DE INFORMÁTICA – Permitida a imediata abertura e o atendimento ao público, com limite de ocupação de 25% da capacidade do local, no período das 09h às 17h.

SERVIÇOS DE COLETA DE EXAMES E MATERIAIS BIOLÓGICOS PELOS SERVIÇOS PÚBLICOS DE SAÚDE – Permitida a imediata abertura e o atendimento ao público, sem restrição de horário.

SERVIÇOS DE COLETA DE MATERIAL RECICLADO E SUCATAS EM GERAL– Permitida a imediata abertura e o atendimento ao público, com limite de ocupação de 25% da capacidade do local, no período das 09h às 17h.

SERVIÇOS DE COMUNICAÇÃO SOCIAL EXECUTADO POR EMPRESAS JORNALÍSTICAS- Permitida a imediata abertura e o atendimento ao público, no período das 06h às 20h. Em relação aos serviços de radiofusão e transmissão de imagens, não há restrição de horário de funcionamento.

SERVIÇOS DE ENTREGA DE ALIMENTOS E INSUMOS HOSPITALARES – Permitido o imediato funcionamento, sem restrição de horário.

SERVIÇOS FUNERÁRIOS – Permitida a imediata abertura e o atendimento ao público, com restrição de ocupação de 25% da capacidade do local, sem restrição de horário.

SERVIÇOS DE TECNOLOGIA DA INFORMAÇÃO – Permitida a imediata abertura e o atendimento ao público, com restrição de ocupação de 25% da capacidade do local, no período das 09h às 17h.

SERVIÇOS PÚBLICOS E PRIVADOS DE TRANSPORTE COLETIVO DE PASSAGEIROS – Permitido o atendimento ao público, sem restrição de horário.

SERVIÇOS PÚBLICOS DE COLETA E TRATAMENTO DE LIXO – Permitido o funcionamento, sem restrição de horário.

SERVIÇOS PÚBLICOS E PRIVADOS DE SEGURANÇA PESSOAL E PATRIMONIAL – Permitido o funcionamento, sem restrição de horário.

SUPERMERCADOS, MERCEARIAS, AÇOUGUES E FEIRAS LIVRES – Permitido o imediato atendimento ao público, com limite de ocupação de 25% da capacidade do local, no período das 6h às 20h.

TRANSPORTADORAS E SERVIÇOS DE ENTREGA EM GERAL (EXCETO ENTREGA DE ALIMENTOS E INSUMOS HOSPITALARES) – Permitido o funcionamento, no período das 6h às 20h.

REPARTIÇÕES DE ADMINISTRAÇÃO PÚBLICA- Obrigatoriedade de Teletrabalho (“home office’’), exceto em relações às atividades essenciais, declaradas como tal por ato dos Poderes Executivo, Legislativo e Judiciário, no âmbito de suas atuações, conforme Decreto Municipal n° , com seus efeitos prorrogados pelo Decreto Municipal n°. 4.512 de 20 de abril 2.021.

PERMANECENDO ATENDIMENTO ONLINE PELO ENDEREÇO ELETRÔNICO

atendimento@cosmorama.sp.gov.br ou por meio do telefone (17) 3836-9210

Atendimento ao Público das 09h às 11h, de Segunda à Sexta-Feira.

DECRETO N. º 4.514/2.021

Estende a suspensão do atendimento presencial nos Órgãos Públicos não essenciais do Município de Cosmorama até o dia 09 de maio de 2.021 e dá outras providências.

LUIS FERNANDO GONÇALVES, Prefeito Municipal de Cosmorama, Estado de São Paulo, usando das atribuições que lhes são conferidas por lei;

CONSIDERANDO o Plano São Paulo de Combate ao COVID-19 que adotou a “Fase Vermelha Emergencial” suspendendo, dentre outras atividades, adotando-se o regime de “tele trabalho” (Home Office) pelos servidores públicos das áreas de serviços públicos não essenciais, adotado pelo município pelo Decreto n.º 4.496 de 15 de março de 2.021;

DIÁRIO OFICIAL
MUNICÍPIO DE COSMORAMA

Conforme Lei Municipal nº 3070, de 17 de março de 2015

www.cosmorama.sp.gov.br | www.imprensaoficialmunicipal.com.br/cosmorama

D E C R E T A :-

Art. 1º - Fica prorrogado as disposições do Decreto Municipal n.° 4.496 de 15 de março de 2.021 até o dia 09 de maio de 2.021.

Art. 2º - O atendimento da população nos serviços dos Setores Internos da Prefeitura Municipal, será das 9h as 11 horas, de Segunda a Sexta-feira, podendo ainda ser utilizado o atendimento pelo telefone 17 – 3836 9220, das 8h as 11h30 e das 13h as 16 horas, podendo informações serem requeridas também pelo endereço eletrônico atendimento@cosmorama.sp.gov.br, mantendo-se o revezamento para atividades internas.

Art. 3º - A prestação dos serviços home office pelos servidores públicos dos setores abrangidos por este Decreto e o revezamento para o atendimento ao público, serão resolvidos pelos superiores de cada Setor.

Art. 4º - Este Decreto entrará em vigor nesta data, revogando as disposições em contrário.

Prefeitura Municipal de Cosmorama, aos 30 de abril de 2.021.

LUIS FERNANDO GONÇALVES

Prefeito Municipal

Registrado, afixado e arquivado na Secretaria da Prefeitura Municipal e publicado nos termos da legislação vigente.

MARIA INÊS GONÇALVES BUZZO

Assistente Administrativo

Outros atos oficiais

CÂMARA MUNICIPAL DE COSMORAMA
Processo de Dispensa de Licitação nº 01/2021
Convocação para apresentação de propostas

A Câmara Municipal de Cosmorama, CNPJ nº 51.853.653/0001-54, torna público que está recebendo proposta para aquisição de móveis planejado, mais especificamente em 01 (um)armário embutido em chapa de mdf de 20mm no tamanho de 2,55 x 2,23, tipo arquivo.

Os interessados deverão apresentar suas proposta junto a Câmara Municipal de Cosmorama, CNPJ nº 51.853.653/0001-54, localizada na Avenida João Belila, nº 790, Bairro Centro CEP 15530-000, Cosmorama/SP, até o dia 18 de maio de 2021. Horário para recebimento das propostas das 8h00min as 12h00min e das 13h00 às 16h30min. Telefone para maiores informações: (17) 3836-1295. e-mail: cmcosmorama@ig.com.br

Município de Cosmorama
Criado pela Lei Estadual Nº 233 de 24/12/48
CNPJ nº 45.162.054/0001-91
"COORDENADORIA MUNICIPAL DE SAÚDE "

Boletim Epidemiológico Coronavírus nº 131
Atualizado em 11 de Maio de 2.021 ás 16h30min

I- Situação Epidemiológica no Município de Cosmorama.

O Município de Cosmorama registrou até a presente data: **751 casos confirmados** para COVID -19, sendo **700 curados, 14 em monitoramento domiciliar, 06 Hospitalizado (01 hospitalizado na "UBS Santo Antônio") e 31 óbito.**

No momento há 21 casos aguardando Resultado de exame para COVID-19, 01 suspeito internado na UBS Santo Antônio.

O município notificou 1.198 casos com resultado negativo para COVID-19.

Tabela1 – Total de Casos Óbitos Notificados para Covid-19, residente no Município de Cosmorama.

Faixa Etária	Óbito		
	M	F	Total
Menos de 01 ano	0	0	0
01 á 04 anos	0	0	0
05 á 09 anos	0	0	0
10 á 14 anos	0	0	0
15 á 19 anos	0	0	0
20 á 24 anos	0	0	0
25 á 29 anos	0	0	0
30 á 34 anos	0	0	0
35 á 39 anos	1	0	1
40 á 44 anos	0	0	0
45 á 49 anos	1	0	1
50 á 54 anos	2	1	3
55 á 59 anos	1	1	2
60 á 64 anos	2	0	2
65 á 69 anos	2	4	7
70 á 74 anos	2	1	3
75 á 79 anos	5	3	8
80 anos ou mais	3	2	5
Total	19	12	31

Município de Cosmorama
Criado pela Lei Estadual Nº 233 de 24/12/48
CNPJ nº 45.162.054/0001-91
"COORDENADORIA MUNICIPAL DE SAÚDE "

II- Gráfico da Situação Epidemiológica no Município de Cosmorama de Casos Confirmados e Óbitos de COVID-19.

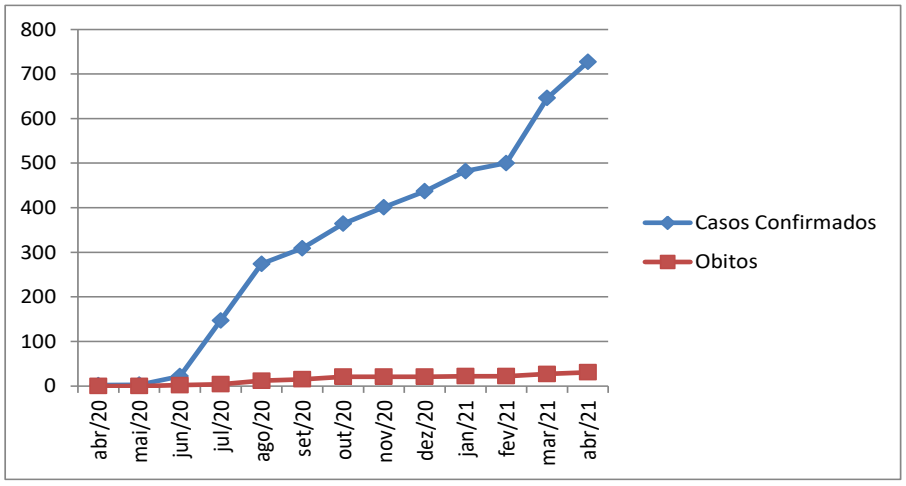

Município de Cosmorama
Criado pela Lei Estadual Nº 233 de 24/12/48
CNPJ nº 45.162.054/0001-91
"COORDENADORIA MUNICIPAL DE SAÚDE "

VACINAÇÃO CONTRA COVID-19 NO MUNICÍPIO DE COSMORAMA

Doses Recebidas	3.280	Total de Doses Aplicadas	3.080
		1ª Dose	1.932
		2ª Dose	1.148

A distribuição e divisão das grades de doses da vacina contra COVID-19 é realizada pelo Governo do Estado de São Paulo, através do Grupo de Vigilância Epidemiológica (GVE), a distribuição é baseada no quantitativo proporcional de vacinas previsto para São Paulo conforme o PNI (Programa Nacional de Imunizações), do Ministério da Saúde. O cálculo de distribuição para regiões e cidades tem como referência estatísticas populacionais e os públicos-alvo da campanha de vacinação contra a gripe de 2020.

A campanha de imunização contra a COVID-19 em São Paulo tem se desenvolvido conforme a disponibilidade das remessas do Ministério da Saúde. À medida que o governo federal viabilizar mais doses, as novas etapas do cronograma e públicos serão divulgadas pela Secretaria de Estado da Saúde.

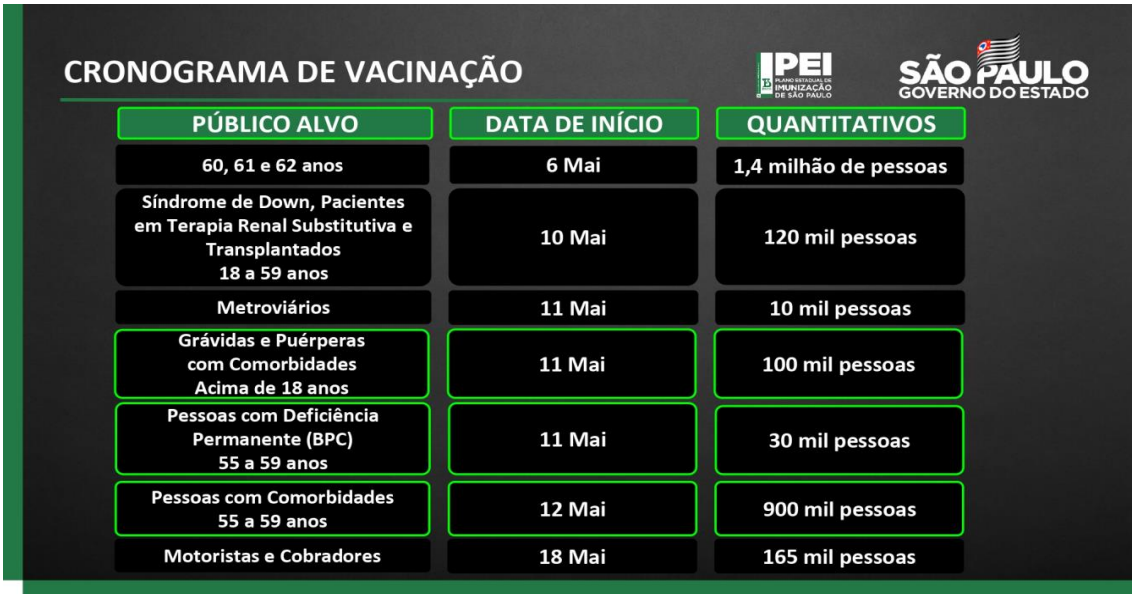

PÚBLICO ALVO	DATA DE INÍCIO	QUANTITATIVOS
60, 61 e 62 anos	6 Mai	1,4 milhão de pessoas
Síndrome de Down, Pacientes em Terapia Renal Substitutiva e Transplantados 18 a 59 anos	10 Mai	120 mil pessoas
Metroviários	11 Mai	10 mil pessoas
Grávidas e Puérperas com Comorbidades Acima de 18 anos	11 Mai	100 mil pessoas
Pessoas com Deficiência Permanente (BPC) 55 a 59 anos	11 Mai	30 mil pessoas
Pessoas com Comorbidades 55 a 59 anos	12 Mai	900 mil pessoas
Motoristas e Cobradores	18 Mai	165 mil pessoas

Município de Cosmorama
Criado pela Lei Estadual Nº 233 de 24/12/48
CNPJ nº 45.162.054/0001-91
"COORDENADORIA MUNICIPAL DE SAÚDE "

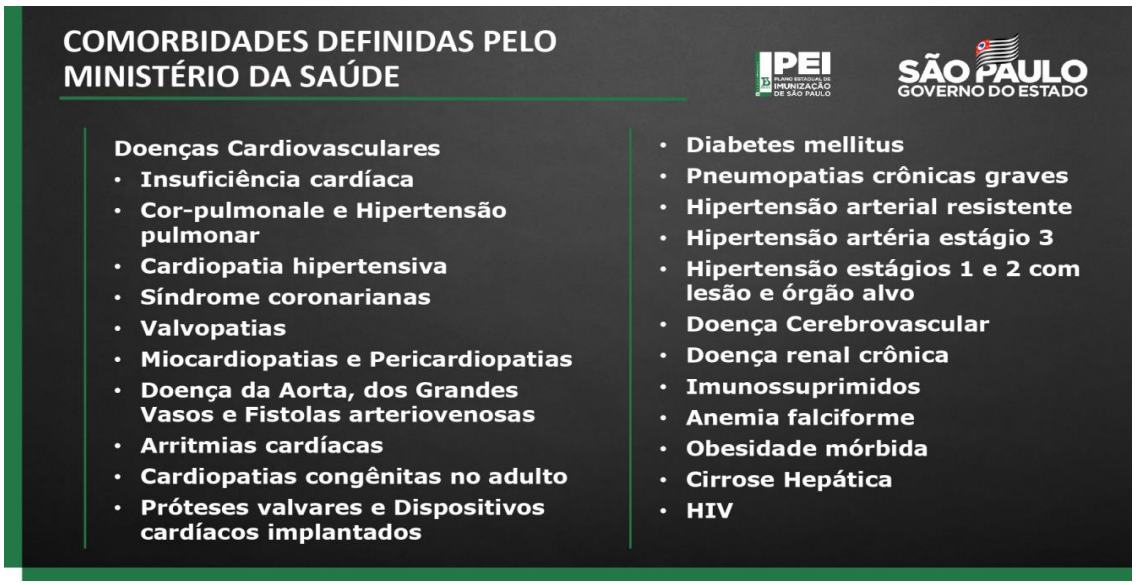

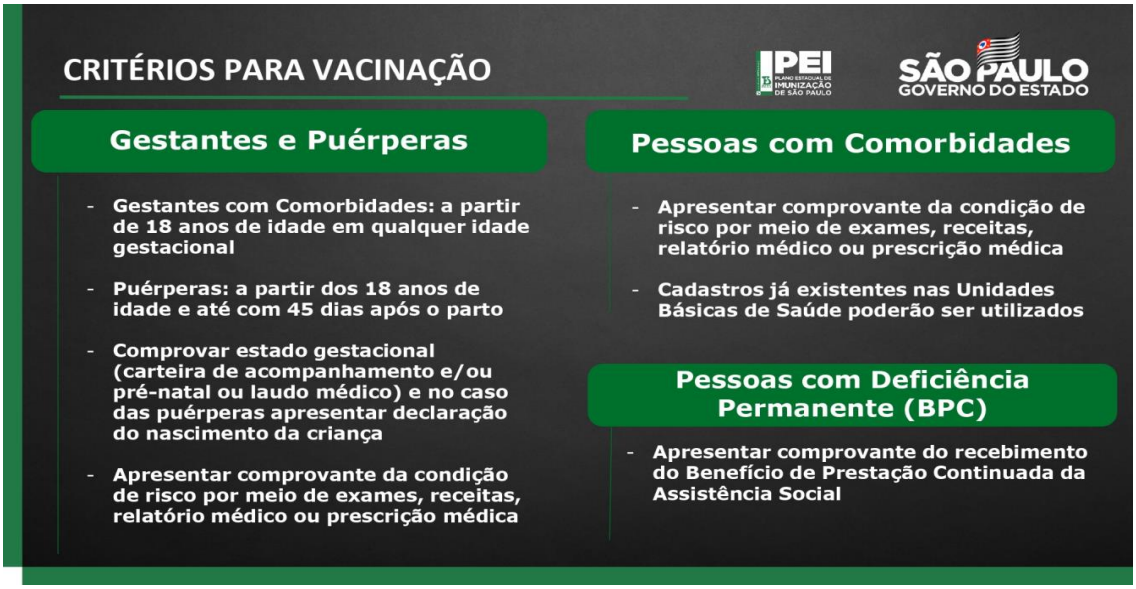

Praça Antônio Cândido Borges, Nº 733– Caixa Postal 15 – CEP 15530-000 – Fone/Fax: (17) 3836-9210
Site: www.cosmorama.sp.gov.br – email: saude@cosmorama.sp.gov.br

Município de Cosmorama
Criado pela Lei Estadual Nº 233 de 24/12/48
CNPJ nº 45.162.054/0001-91
"COORDENADORIA MUNICIPAL DE SAÚDE "

MUNICÍPIO DE COSMORAMA
Nossa gente, Nosso maior patrimônio
2017 À 2020

NOTA DE ESCLARECIMENTO
11/05/2.021

O Departamento Municipal de Saúde e Vigilância Sanitária, inscrita devidamente no CNPJ do Município de Cosmorama, sob o n° 45.162.054/0001-91, estabelecida sito á Praça Antônio Cândido Borges n. 733, Centro, Cosmorama, Estado de São Paulo, **ESCLARECE** que devido ao número de doses do imunizante contra COVID-19 recebida pelo município para imunização de pessoas portadoras de comorbidades preconizadas pelo Ministério da Saúde com idade entre 55 à 59 anos, **não será realizada nas datas divulgadas pelo Governo do Estado de São Paulo.**

A vacinação no âmbito do Município de Cosmorama referente à etapa mencionada será realizada após reunião com o Comitê Municipal de Enfrentamento da COVID-19 e levantamento epidemiológico de comorbidades, conforme "anexo I" , do Documento Técnico Campanha de Vacinação contra a COVID-19, 11ª atualização de 08 de Maio de 2021 – Divisão de Imunização, Centro de Vigilância Epidemiológica – CVE, Governo do Estado de São Paulo.

Em breve será divulgado a data, os grupos e como acontecerá a vacinação em nosso Município.

- GRADE ASTRAZENECA - 06/05/2021 - Divisão de Imunização, Centro de Vigilância Epidemiológica – CVE, Governo do Estado de São Paulo

SECRETARIA DE ESTADO DA SAÚDE
COORDENADORIA DE CONTROLE DE DOENÇAS
CENTRO DE VIGILÂNCIA EPIDEMIOLÓGICA
"PROF. ALEXANDRE VRANJAC"
Divisão de Imunização

GRADE ASTRAZENECA - 06/05/2021 - 100%

MUNICIPIO	COD. IBGE_GVE	Síndrome de down (18+)	BPC - 55-59	TRANSPLANTADOS 18+	GESTANTES e PUERPERAS COM COMORBIDADES 18+	HEMODIALISE 18+	COMORBIDADES 55-59	TOTAL DOSES
Santo Antonio do Jardim	354810 São João da Boa Vista	5	6		10	0	111	135
Sao Joao da Boa Vista	354910 São João da Boa Vista	77	63	41	163	330	1835	2.510
Sao Jose do Rio Pardo	354970 São João da Boa Vista	45	57	32	105	115	1071	1.425
Sao Sebastiao da Grama	355080 São João da Boa Vista	10	7	6	12	0	215	250
Tambau	355330 São João da Boa Vista	19	13	7	41	0	433	515
Tapiratiba	355360 São João da Boa Vista	11	14	13	20	0	271	330
Vargem Grande do Sul	355640 São João da Boa Vista	36	27	15	80	0	763	925
Adolfo	350020 São José do Rio Preto	3	1	3	7	0	81	95
Alvares Florence	350120 São José do Rio Preto	3	6	1	5	0	90	105
Americo de Campos	350180 São José do Rio Preto	5	9	2	10	0	127	155
Ariranha	350370 São José do Rio Preto	8	4	7	10	0	148	180
Bady Bassitt	350460 São José do Rio Preto	15	12	8	54	0	311	400
Balsamo	350480 São José do Rio Preto	7	11	9	15	0	194	240
Cardoso	351070 São José do Rio Preto	10	28	5	16	0	254	315
Catanduva	351110 São José do Rio Preto	103	85	44	213	151	2300	2.900
Catigua	351120 São José do Rio Preto	7	5	5	12	0	149	180
Cedral	351130 São José do Rio Preto	9	1	3	20	0	167	200
Cosmorama	351290 São José do Rio Preto	6	7	3	16	0	145	180
Elisiario	351492 São José do Rio Preto	3	1		4	0	53	65
Embauba	351495 São José do Rio Preto	2	3	3	5	0	49	65
Fernando Prestes	351560 São José do Rio Preto	5	3	3	9	0	105	125
Floreal	351590 São José do Rio Preto	2	1	1	4	0	70	80
Gastao Vidigal	351680 São José do Rio Preto	4	4	3	8	0	68	90
General Salgado	351690 São José do Rio Preto	9	17	7	14	0	235	285
Guapiacu	351750 São José do Rio Preto	19	11	8	42	0	388	470
Ibira	351940 São José do Rio Preto	10	8	7	22	0	215	265
Icem	351980 São José do Rio Preto	7	6	6	14	0	126	160
Ipigua	352115 São José do Rio Preto	5	0	1	14	0	103	125
Irapua	352150 São José do Rio Preto	7	4	6	15	0	129	165
Itajobi	352190 São José do Rio Preto	13	7	1	29	0	301	355
Jaci	352450 São José do Rio Preto	7	4	5	17	0	124	160
Jose Bonifacio	352570 São José do Rio Preto	32	29	21	70	0	639	795
Macaubal	352810 São José do Rio Preto	7	10	4	11	0	163	195
Magda	352830 São José do Rio Preto	3	6	2	3	0	71	85
Marapoama	352885 São José do Rio Preto	3	1		6	0	57	70
Mendonca	352950 São José do Rio Preto	5	4	4	12	0	105	130
Mirassol	353030 São José do Rio Preto	52	48	40	126	0	1144	1.410
Mirassolandia	353040 São José do Rio Preto	4	5	4	8	0	91	115
Moncoes	353100 São José do Rio Preto	2	7	3	3	0	65	80

Ativar o Windows
Acesse Configurações para ativar o Win

Município de Cosmorama

Criado pela Lei Estadual Nº 233 de 24/12/48
CNPJ nº 45.162.054/0001-91
Departamento Municipal de Saúde, Vigilância Sanitária e Epidemiológica

Relatório Lista Nominal de Vacinados

Referencia 01/01/2.021 à 31/01/2.021
Fonte: https://vacivida.sp.gov.br - Governo do Estado de São Paulo

NOME_PACIENTE	GRUPO_ATENDIMENTO	MUNICIPIO_RESIDENCIA_PACIENTE	NOME_FANTASIA_ESTABELECIMENTO	IMUNOBIOLOGICO	NUM_LOTE	DOSE	DATA_APLICACAO_VACINA
MARILENE SATORELO	TRABALHADOR DE SAUDE	VOTUPORANGA	CS DE COSMORAMA	CORONAVAC	202010033	1° DOSE	29/01/2021
Micheli Secco Lima	TRABALHADOR DE SAUDE	COSMORAMA	CS DE COSMORAMA	ASTRAZENECA/OXFORD	4120Z004	1° DOSE	29/01/2021
JOYCE FERNANDA SPROCATE	TRABALHADOR DE SAUDE	COSMORAMA	CS DE COSMORAMA	ASTRAZENECA/OXFORD	4120Z004	1° DOSE	29/01/2021
THAINA EVANGELISTA ALVES	TRABALHADOR DE SAUDE	COSMORAMA	CS DE COSMORAMA	ASTRAZENECA/OXFORD	4120Z004	1° DOSE	29/01/2021
ANA JULIA ALVES	TRABALHADOR DE SAUDE	COSMORAMA	CS DE COSMORAMA	ASTRAZENECA/OXFORD	4120Z004	1° DOSE	29/01/2021
SUELEN ALVES GONZALES	TRABALHADOR DE SAUDE	COSMORAMA	CS DE COSMORAMA	ASTRAZENECA/OXFORD	4120Z004	1° DOSE	29/01/2021
MURIELI DA SILVA DOMENICI	TRABALHADOR DE SAUDE	COSMORAMA	CS DE COSMORAMA	ASTRAZENECA/OXFORD	4120Z004	1° DOSE	29/01/2021
VIVIANI BUZZO GUERELI	TRABALHADOR DE SAUDE	COSMORAMA	CS DE COSMORAMA	ASTRAZENECA/OXFORD	4120Z004	1° DOSE	29/01/2021
LUAN HENRIQUE DE SOUZA	TRABALHADOR DE SAUDE	COSMORAMA	CS DE COSMORAMA	ASTRAZENECA/OXFORD	4120Z004	1° DOSE	29/01/2021
INACIO FERNANDES DA SILVA	TRABALHADOR DE SAUDE	COSMORAMA	CS DE COSMORAMA	ASTRAZENECA/OXFORD	4120Z004	1° DOSE	29/01/2021
ROSA MARIA SCALVENZI	TRABALHADOR DE SAUDE	COSMORAMA	CS DE COSMORAMA	ASTRAZENECA/OXFORD	4120Z004	1° DOSE	29/01/2021
JOAO VICENTE DE ARAUJO	IDOSO	COSMORAMA	CS DE COSMORAMA	ASTRAZENECA/OXFORD	4120Z004	1° DOSE	28/01/2021
GRACILIO SIMAO DA COSTA	IDOSO	COSMORAMA	CS DE COSMORAMA	ASTRAZENECA/OXFORD	4120Z004	1° DOSE	28/01/2021
JOSE RAMIRO FILHO	IDOSO	COSMORAMA	CS DE COSMORAMA	ASTRAZENECA/OXFORD	4120Z004	1° DOSE	28/01/2021
LUZIA DO CARMO DOS SANTOS	IDOSO	COSMORAMA	CS DE COSMORAMA	ASTRAZENECA/OXFORD	4120Z004	1° DOSE	28/01/2021
JOSE CARLOS LEONARDO	IDOSO	COSMORAMA	CS DE COSMORAMA	ASTRAZENECA/OXFORD	4120Z004	1° DOSE	28/01/2021
JOSE JUSTINO	IDOSO	COSMORAMA	CS DE COSMORAMA	ASTRAZENECA/OXFORD	4120Z004	1° DOSE	28/01/2021
ANTONIO MACHADO CAMARGO	IDOSO	COSMORAMA	CS DE COSMORAMA	ASTRAZENECA/OXFORD	4120Z004	1° DOSE	28/01/2021
JAMIRO AGUIAR	IDOSO	COSMORAMA	CS DE COSMORAMA	ASTRAZENECA/OXFORD	4120Z004	1° DOSE	28/01/2021
VIRGINIO BARBOZA DOS SANTOS	IDOSO	COSMORAMA	CS DE COSMORAMA	ASTRAZENECA/OXFORD	4120Z004	1° DOSE	28/01/2021
DOMINGOS MARTINS RIBEIRO DE MIRANDA	IDOSO	COSMORAMA	CS DE COSMORAMA	ASTRAZENECA/OXFORD	4120Z004	1° DOSE	28/01/2021
EURIPEDES DE OLIVEIRA	IDOSO	COSMORAMA	CS DE COSMORAMA	ASTRAZENECA/OXFORD	4120Z004	1° DOSE	28/01/2021

Praça Antônio Cândido Borges, Nº 733– Caixa Postal 15 – CEP 15530-000 – Fone/Fax: (17) 3836-9210
Site: www.cosmorama.sp.gov.br – email: saude@cosmorama.sp.gov.br

Município de Cosmorama

Criado pela Lei Estadual Nº 233 de 24/12/48
CNPJ nº 45.162.054/0001-91
Departamento Municipal de Saúde, Vigilância Sanitária e Epidemiológica

ROSALINA CAIONI RODRIGUES	IDOSO	COSMORAMA	CS DE COSMORAMA	ASTRAZENECA/OXFORD	4120Z004	1° DOSE	28/01/2021
NILSON PORFIRIO DE PADUA	IDOSO	COSMORAMA	CS DE COSMORAMA	ASTRAZENECA/OXFORD	4120Z004	1° DOSE	28/01/2021
OSVALDO ROCHA	IDOSO	COSMORAMA	CS DE COSMORAMA	ASTRAZENECA/OXFORD	4120Z004	1° DOSE	28/01/2021
VANDERLEI RODRIGUES DE OLIVEIRA	IDOSO	COSMORAMA	CS DE COSMORAMA	ASTRAZENECA/OXFORD	4120Z004	1° DOSE	28/01/2021
OSMAR DE BRITO	IDOSO	COSMORAMA	CS DE COSMORAMA	ASTRAZENECA/OXFORD	4120Z004	1° DOSE	28/01/2021
NELSON PEREIRA VIANA	IDOSO	COSMORAMA	CS DE COSMORAMA	ASTRAZENECA/OXFORD	4120Z004	1° DOSE	28/01/2021
NELSON DOS SANTOS	IDOSO	COSMORAMA	CS DE COSMORAMA	ASTRAZENECA/OXFORD	4120Z004	1° DOSE	28/01/2021
MARIO PEDRO	IDOSO	COSMORAMA	CS DE COSMORAMA	ASTRAZENECA/OXFORD	4120Z004	1° DOSE	28/01/2021
MARIA DIVINA DE JESUS	IDOSO	COSMORAMA	CS DE COSMORAMA	ASTRAZENECA/OXFORD	4120Z004	1° DOSE	28/01/2021
LUIZA ANTONIA DE SOUZA	IDOSO	COSMORAMA	CS DE COSMORAMA	ASTRAZENECA/OXFORD	4120Z004	1° DOSE	28/01/2021
JOSE DAVI SOARES SOUSA	IDOSO	COSMORAMA	CS DE COSMORAMA	ASTRAZENECA/OXFORD	4120Z004	1° DOSE	28/01/2021
JOSE ALVAREZ COIENCA	IDOSO	COSMORAMA	CS DE COSMORAMA	ASTRAZENECA/OXFORD	4120Z004	1° DOSE	28/01/2021
EUDOXIO MAXIMIANO DOS SANTOS	IDOSO	COSMORAMA	CS DE COSMORAMA	ASTRAZENECA/OXFORD	4120Z004	1° DOSE	28/01/2021
LAIS SIMOES GARCIA	TRABALHADOR DE SAUDE	COSMORAMA	CS DE COSMORAMA	ASTRAZENECA/OXFORD	4120Z004	1° DOSE	28/01/2021
SILVIO ANTONIO DE PIERRI	TRABALHADOR DE SAUDE	COSMORAMA	CS DE COSMORAMA	ASTRAZENECA/OXFORD	4120Z004	1° DOSE	28/01/2021
APARECIDA EUGENIA GARCIA GARDINI	IDOSO	COSMORAMA	CS DE COSMORAMA	ASTRAZENECA/OXFORD	4120Z004	1° DOSE	28/01/2021
MARIA EDUARDA DE SOUZA MAIA	TRABALHADOR DE SAUDE	COSMORAMA	CS DE COSMORAMA	ASTRAZENECA/OXFORD	4120Z004	1° DOSE	28/01/2021
ROBERTA DANYELLE DOMENICI GOMES	TRABALHADOR DE SAUDE	COSMORAMA	CS DE COSMORAMA	ASTRAZENECA/OXFORD	4120Z004	1° DOSE	28/01/2021
KAMILA SCHUMAHER ALONSO GIL LISO	TRABALHADOR DE SAUDE	COSMORAMA	CS DE COSMORAMA	ASTRAZENECA/OXFORD	4120Z004	1° DOSE	28/01/2021
ALINE GARCIA DE MENEZES	TRABALHADOR DE SAUDE	COSMORAMA	CS DE COSMORAMA	ASTRAZENECA/OXFORD	4120Z004	1° DOSE	28/01/2021
BENEDITA APARECIDA BONFIM	IDOSO	COSMORAMA	CS DE COSMORAMA	ASTRAZENECA/OXFORD	4120Z004	1° DOSE	28/01/2021
ANTONIO TALHAFERRO	IDOSO	COSMORAMA	CS DE COSMORAMA	ASTRAZENECA/OXFORD	4120Z004	1° DOSE	28/01/2021
ALCINO TECOS DA SILVA	IDOSO	COSMORAMA	CS DE COSMORAMA	ASTRAZENECA/OXFORD	4120Z004	1° DOSE	28/01/2021
CLAUDIA SOARES DA SILVA	TRABALHADOR DE SAUDE	COSMORAMA	CS DE COSMORAMA	ASTRAZENECA/OXFORD	4120Z004	1° DOSE	28/01/2021
ANA MARIA PAGLARIANI	TRABALHADOR DE SAUDE	COSMORAMA	CS DE COSMORAMA	ASTRAZENECA/OXFORD	4120Z004	1° DOSE	28/01/2021
MURIELLY PEREIRA FERNANDES	TRABALHADOR DE SAUDE	COSMORAMA	CS DE COSMORAMA	ASTRAZENECA/OXFORD	4120Z004	1° DOSE	28/01/2021

Município de Cosmorama

Criado pela Lei Estadual Nº 233 de 24/12/48
CNPJ nº 45.162.054/0001-91
Departamento Municipal de Saúde, Vigilância Sanitária e Epidemiológica

ANTONIO DONISETI COSTA	TRABALHADOR DE SAUDE	TANABI	CS DE COSMORAMA	ASTRAZENECA/OXFORD	4120Z004	1° DOSE	28/01/2021
MARIA JOSE PEDRO LUCAS	TRABALHADOR DE SAUDE	COSMORAMA	CS DE COSMORAMA	ASTRAZENECA/OXFORD	4120Z004	1° DOSE	28/01/2021
RENATA CRISTINA MACHADO	TRABALHADOR DE SAUDE	COSMORAMA	CS DE COSMORAMA	ASTRAZENECA/OXFORD	4120Z004	1° DOSE	28/01/2021
CESARINA ALBINO GOMES	TRABALHADOR DE SAUDE	COSMORAMA	CS DE COSMORAMA	ASTRAZENECA/OXFORD	4120Z004	1° DOSE	28/01/2021
MARIA LUCIA FRANCISCO	TRABALHADOR DE SAUDE	COSMORAMA	CS DE COSMORAMA	ASTRAZENECA/OXFORD	4120Z004	1° DOSE	28/01/2021
ELIANA DA SILVA BRACCHN	TRABALHADOR DE SAUDE	COSMORAMA	CS DE COSMORAMA	ASTRAZENECA/OXFORD	4120Z004	1° DOSE	28/01/2021
ANA MARIA ROSA DE OLIVEIRA	TRABALHADOR DE SAUDE	COSMORAMA	CS DE COSMORAMA	ASTRAZENECA/OXFORD	4120Z004	1° DOSE	28/01/2021
ERICA MARZOCHIO DA SILVA	TRABALHADOR DE SAUDE	COSMORAMA	CS DE COSMORAMA	ASTRAZENECA/OXFORD	4120Z004	1° DOSE	28/01/2021
ANA CAROLINA BORGES SCRIBONI	TRABALHADOR DE SAUDE	COSMORAMA	CS DE COSMORAMA	ASTRAZENECA/OXFORD	4120Z004	1° DOSE	28/01/2021
LARISSA FERNANDA DOS SANTOS	TRABALHADOR DE SAUDE	COSMORAMA	CS DE COSMORAMA	ASTRAZENECA/OXFORD	4120Z004	1° DOSE	28/01/2021
LEIDIANE DA SILVA FRANCA	TRABALHADOR DE SAUDE	COSMORAMA	CS DE COSMORAMA	ASTRAZENECA/OXFORD	4120Z004	1° DOSE	28/01/2021
KELLI NOGUEIRA	TRABALHADOR DE SAUDE	COSMORAMA	CS DE COSMORAMA	ASTRAZENECA/OXFORD	4120Z004	1° DOSE	28/01/2021
LILIA MARA CASSIANO	TRABALHADOR DE SAUDE	COSMORAMA	CS DE COSMORAMA	ASTRAZENECA/OXFORD	4120Z004	1° DOSE	28/01/2021
THAIS DA SILVA MEDEIROS CREMONIN	TRABALHADOR DE SAUDE	VOTUPORANGA	CS DE COSMORAMA	ASTRAZENECA/OXFORD	4120Z004	1° DOSE	28/01/2021
SAMANTA ARAUJO AMORIM MATTA	TRABALHADOR DE SAUDE	VOTUPORANGA	CS DE COSMORAMA	ASTRAZENECA/OXFORD	4120Z004	1° DOSE	28/01/2021
CELESTINO NOGAROTO ROSA	IDOSO	COSMORAMA	CS DE COSMORAMA	CORONAVAC	202010033	1° DOSE	28/01/2021
NEIDE MARA AFONSO PRADO	TRABALHADOR DE SAUDE	COSMORAMA	CS DE COSMORAMA	CORONAVAC	202010033	1° DOSE	27/01/2021
RICARDO GONCALVES BUZZO	TRABALHADOR DE SAUDE	COSMORAMA	CS DE COSMORAMA	CORONAVAC	202010033	1° DOSE	26/01/2021
ANA CLAUDIA CRUZ DE OLIVEIRA	TRABALHADOR DE SAUDE	COSMORAMA	CS DE COSMORAMA	CORONAVAC	202010033	1° DOSE	26/01/2021
APARECIDO DONIZETE GUIROTO	TRABALHADOR DE SAUDE	COSMORAMA	CS DE COSMORAMA	CORONAVAC	202010033	1° DOSE	26/01/2021
LARA MUNHOS MELHADO	TRABALHADOR DE SAUDE	COSMORAMA	CS DE COSMORAMA	CORONAVAC	202010033	1° DOSE	26/01/2021
ANA LUCIA DO CARMO	TRABALHADOR DE SAUDE	COSMORAMA	CS DE COSMORAMA	CORONAVAC	202010033	1° DOSE	26/01/2021
CELIA LUCINDA RODRIGUES BARBOSA	TRABALHADOR DE SAUDE	COSMORAMA	CS DE COSMORAMA	CORONAVAC	202010033	1° DOSE	26/01/2021
MONICA SIVIERI CAMARGO	TRABALHADOR DE SAUDE	COSMORAMA	CS DE COSMORAMA	CORONAVAC	202010033	1° DOSE	26/01/2021
ANA LUCIA SOARES MANTOAN	TRABALHADOR DE SAUDE	COSMORAMA	CS DE COSMORAMA	CORONAVAC	202010033	1° DOSE	26/01/2021
ELISABETE ELOYS GARCIA DE ANDRADE	TRABALHADOR DE SAUDE	COSMORAMA	CS DE COSMORAMA	CORONAVAC	202010033	1° DOSE	26/01/2021

RITA DE CASSIA RODRIGUES MELIN DO VALLE	TRABALHADOR DE SAUDE	COSMORAMA	CS DE COSMORAMA	CORONAVAC	202010033	1° DOSE	26/01/2021
FLAVIO FERREIRA	TRABALHADOR DE SAUDE	COSMORAMA	CS DE COSMORAMA	CORONAVAC	202010033	1° DOSE	26/01/2021
LUCAS HENRIQUE MOTA SIQUEIRA	TRABALHADOR DE SAUDE	COSMORAMA	CS DE COSMORAMA	CORONAVAC	202010033	1° DOSE	26/01/2021
BIANCA ROBERTA MACHADO LOURENCO	TRABALHADOR DE SAUDE	COSMORAMA	CS DE COSMORAMA	CORONAVAC	202010033	1° DOSE	26/01/2021
MARIA ALICE DE SOUZA RODRIGUES	TRABALHADOR DE SAUDE	COSMORAMA	CS DE COSMORAMA	CORONAVAC	202010033	1° DOSE	26/01/2021
ALINE FRANCISCA TOSTA CARVALHO	TRABALHADOR DE SAUDE	COSMORAMA	CS DE COSMORAMA	CORONAVAC	202010033	1° DOSE	26/01/2021
SOLANGE BRUZADIN CARVALHO	TRABALHADOR DE SAUDE	COSMORAMA	CS DE COSMORAMA	CORONAVAC	202010033	1° DOSE	26/01/2021
ALINE LOPES SANTOS DELMURA	TRABALHADOR DE SAUDE	COSMORAMA	CS DE COSMORAMA	CORONAVAC	202010033	1° DOSE	26/01/2021
LUCIANA DE SOUZA CAMPOS DE JESUS	TRABALHADOR DE SAUDE	COSMORAMA	CS DE COSMORAMA	CORONAVAC	202010033	1° DOSE	26/01/2021
TAISA CARLA MARQUES	TRABALHADOR DE SAUDE	COSMORAMA	CS DE COSMORAMA	CORONAVAC	202010033	1° DOSE	26/01/2021
JAQUELINE SOUZA DA FONSECA LAZARETI	TRABALHADOR DE SAUDE	COSMORAMA	CS DE COSMORAMA	CORONAVAC	202010033	1° DOSE	26/01/2021
BRUNA PEREIRA DOMENICI	TRABALHADOR DE SAUDE	COSMORAMA	CS DE COSMORAMA	CORONAVAC	202010033	1° DOSE	26/01/2021
ANALI DANIELA GABALDI	TRABALHADOR DE SAUDE	COSMORAMA	CS DE COSMORAMA	CORONAVAC	202010033	1° DOSE	26/01/2021
JONATTAN DE CAMPOS ABREU	TRABALHADOR DE SAUDE	VOTUPORANGA	CS DE COSMORAMA	CORONAVAC	202010033	1° DOSE	25/01/2021
SILVIA APARECIDA DE ALENCAR	TRABALHADOR DE SAUDE	VOTUPORANGA	CS DE COSMORAMA	CORONAVAC	202010033	1° DOSE	25/01/2021
ANNA BEATRIZ DE CARVALHO FIAMENGUI	TRABALHADOR DE SAUDE	VOTUPORANGA	CS DE COSMORAMA	CORONAVAC	202010033	1° DOSE	25/01/2021
DANIELLA DE CARVALHO MARTINS	TRABALHADOR DE SAUDE	SAO JOSE DO RIO PRETO	CS DE COSMORAMA	CORONAVAC	202010033	1° DOSE	25/01/2021
GERALDO GONCALVES	TRABALHADOR DE SAUDE	COSMORAMA	CS DE COSMORAMA	CORONAVAC	202010033	1° DOSE	25/01/2021
RENATO VIEIRA CABRAL	TRABALHADOR DE SAUDE	COSMORAMA	CS DE COSMORAMA	CORONAVAC	202010033	1° DOSE	25/01/2021
PRISCILA IVO DOS SANTOS PONTES	TRABALHADOR DE SAUDE	COSMORAMA	CS DE COSMORAMA	CORONAVAC	202010033	1° DOSE	25/01/2021
VIVIANE MARIA DIAS	TRABALHADOR DE SAUDE	COSMORAMA	CS DE COSMORAMA	CORONAVAC	202010033	1° DOSE	25/01/2021
TAISI RAQUEL DE OLIVEIRA GIANEZI	TRABALHADOR DE SAUDE	COSMORAMA	CS DE COSMORAMA	CORONAVAC	202010033	1° DOSE	25/01/2021
ANDERSON MENEZES DE SIQUEIRA	TRABALHADOR DE SAUDE	COSMORAMA	CS DE COSMORAMA	CORONAVAC	202010033	1° DOSE	25/01/2021
LIDIA MARIA DE JESUS PEREIRA SANTOS	TRABALHADOR DE SAUDE	COSMORAMA	CS DE COSMORAMA	CORONAVAC	202010033	1° DOSE	25/01/2021
VINICIUS ANTONIO GARCIA BARACIOLI	TRABALHADOR DE SAUDE	COSMORAMA	CS DE COSMORAMA	CORONAVAC	202010033	1° DOSE	25/01/2021

ELISANGELA BARACIOLI PASQUALOTTO	TRABALHADOR DE SAUDE	COSMORAMA	CS DE COSMORAMA	CORONAVAC	202010033	1° DOSE	25/01/2021
SUZANI FRANCIELLE LIMA	TRABALHADOR DE SAUDE	COSMORAMA	CS DE COSMORAMA	CORONAVAC	202010033	1° DOSE	25/01/2021
ELISANDRA OLIVEIRA DE SOUZA	TRABALHADOR DE SAUDE	COSMORAMA	CS DE COSMORAMA	CORONAVAC	202010033	1° DOSE	25/01/2021
DANIELA APARECIDA PORTO	TRABALHADOR DE SAUDE	COSMORAMA	CS DE COSMORAMA	CORONAVAC	202010033	1° DOSE	25/01/2021
LUIS FERNANDO PANTAROTTO LONGUI	TRABALHADOR DE SAUDE	SAO JOSE DO RIO PRETO	CS DE COSMORAMA	CORONAVAC	202010033	1° DOSE	23/01/2021
NATALIA COLASSIOL	TRABALHADOR DE SAUDE	BALSAMO	CS DE COSMORAMA	CORONAVAC	202010033	1° DOSE	23/01/2021
FABIANA MENDES DE OLIVEIRA	TRABALHADOR DE SAUDE	COSMORAMA	CS DE COSMORAMA	CORONAVAC	202010033	1° DOSE	23/01/2021
EVANIA DE OLIVEIRA BARBOZA SEGANTINI	TRABALHADOR DE SAUDE	COSMORAMA	CS DE COSMORAMA	CORONAVAC	202010033	1° DOSE	23/01/2021
CARINA RODRIGUES DE ARAUJO BELAI	TRABALHADOR DE SAUDE	COSMORAMA	CS DE COSMORAMA	CORONAVAC	202010033	1° DOSE	22/01/2021
ROSELENE APARECIDA SIVIERI GIORA	TRABALHADOR DE SAUDE	COSMORAMA	CS DE COSMORAMA	CORONAVAC	202010033	1° DOSE	22/01/2021
VANDER PACHECO MACEDO	TRABALHADOR DE SAUDE	COSMORAMA	CS DE COSMORAMA	CORONAVAC	202010033	1° DOSE	22/01/2021
VALMIR GONSALVES MENDES	IDOSO	COSMORAMA	CS DE COSMORAMA	CORONAVAC	202010033	1° DOSE	22/01/2021
FERNANDA GONCALVES DA CRUZ	TRABALHADOR DE SAUDE	COSMORAMA	CS DE COSMORAMA	CORONAVAC	202010033	1° DOSE	22/01/2021
DIRCE HURTADO	TRABALHADOR DE SAUDE	COSMORAMA	CS DE COSMORAMA	CORONAVAC	202010033	1° DOSE	22/01/2021
ANTONIO FRANCISCO FERNANDES LIMA	TRABALHADOR DE SAUDE	COSMORAMA	CS DE COSMORAMA	CORONAVAC	202010033	1° DOSE	22/01/2021
SILVANA APARECIDA GEROMELO	TRABALHADOR DE SAUDE	COSMORAMA	CS DE COSMORAMA	CORONAVAC	202010033	1° DOSE	22/01/2021
ELIANA CRISTINA COLUSSI DOMINICI	TRABALHADOR DE SAUDE	COSMORAMA	CS DE COSMORAMA	CORONAVAC	202010033	1° DOSE	22/01/2021
JOAO EMILIO LEITE	TRABALHADOR DE SAUDE	COSMORAMA	CS DE COSMORAMA	CORONAVAC	202010033	1° DOSE	22/01/2021
RODRIGO PEREIRA DA SILVA	TRABALHADOR DE SAUDE	COSMORAMA	CS DE COSMORAMA	CORONAVAC	202010033	1° DOSE	22/01/2021
MARA CECILIA DA SILVA	TRABALHADOR DE SAUDE	COSMORAMA	CS DE COSMORAMA	CORONAVAC	202010033	1° DOSE	22/01/2021
RENATA MARIA LOPES	TRABALHADOR DE SAUDE	VOTUPORANGA	CS DE COSMORAMA	CORONAVAC	202010033	1° DOSE	22/01/2021
LIDIANE MARQUES ALVES BORGES	TRABALHADOR DE SAUDE	VOTUPORANGA	CS DE COSMORAMA	CORONAVAC	202010033	1° DOSE	22/01/2021
ARIANE PEREIRA GOMES GABRIEL	TRABALHADOR DE SAUDE	TANABI	CS DE COSMORAMA	CORONAVAC	202010033	1° DOSE	22/01/2021
ROBERTO TADEU TESSER	TRABALHADOR DE SAUDE	COSMORAMA	CS DE COSMORAMA	CORONAVAC	202010033	1° DOSE	22/01/2021
LUIZ SANTO SEGANTINE	TRABALHADOR DE SAUDE	COSMORAMA	CS DE COSMORAMA	CORONAVAC	202010033	1° DOSE	22/01/2021
GILMAR PEREIRA ROSA	TRABALHADOR DE SAUDE	COSMORAMA	CS DE COSMORAMA	CORONAVAC	202010033	1° DOSE	22/01/2021

Município de Cosmorama

Criado pela Lei Estadual Nº 233 de 24/12/48
CNPJ nº 45.162.054/0001-91
Departamento Municipal de Saúde, Vigilância Sanitária e Epidemiológica

ARI WILLIAN DE SOUZA COSTA	TRABALHADOR DE SAUDE	COSMORAMA	CS DE COSMORAMA	CORONAVAC	202010033	1° DOSE	22/01/2021
THAMARA VITORIA MENEZES DOS SANTOS	TRABALHADOR DE SAUDE	COSMORAMA	CS DE COSMORAMA	CORONAVAC	202010033	1° DOSE	22/01/2021
JOSE MOIZES DA SILVA	TRABALHADOR DE SAUDE	COSMORAMA	CS DE COSMORAMA	CORONAVAC	202010033	1° DOSE	22/01/2021
ALMIR ROGERIO CUSTODIO DA SILVA	TRABALHADOR DE SAUDE	COSMORAMA	CS DE COSMORAMA	CORONAVAC	202010033	1° DOSE	22/01/2021
KENNEA PERPETUA GOBETI	TRABALHADOR DE SAUDE	COSMORAMA	CS DE COSMORAMA	CORONAVAC	202010033	1° DOSE	22/01/2021
ANTONIA DE FATIMA DA SILVA MENDES	TRABALHADOR DE SAUDE	COSMORAMA	CS DE COSMORAMA	CORONAVAC	202010033	1° DOSE	22/01/2021
CLEIDE DE SOUZA MELO	TRABALHADOR DE SAUDE	COSMORAMA	CS DE COSMORAMA	CORONAVAC	202010033	1° DOSE	22/01/2021
JOSIANE EUGENIA GARCIA GARDINI BACANI	TRABALHADOR DE SAUDE	COSMORAMA	CS DE COSMORAMA	CORONAVAC	202010033	1° DOSE	22/01/2021
ALEX GERALDO BORBA	TRABALHADOR DE SAUDE	COSMORAMA	CS DE COSMORAMA	CORONAVAC	202010033	1° DOSE	22/01/2021
FLAVIO FARIA MACHADO	TRABALHADOR DE SAUDE	COSMORAMA	CS DE COSMORAMA	CORONAVAC	202010033	1° DOSE	22/01/2021
ERICA FELICIO	TRABALHADOR DE SAUDE	COSMORAMA	CS DE COSMORAMA	CORONAVAC	202010033	1° DOSE	22/01/2021
JULIANA DOS SANTOS PRADO	TRABALHADOR DE SAUDE	COSMORAMA	CS DE COSMORAMA	CORONAVAC	202010033	1° DOSE	22/01/2021
JAQUELINE FERNANDA DA COSTA MACEDO ARAUJO	TRABALHADOR DE SAUDE	COSMORAMA	CS DE COSMORAMA	CORONAVAC	202010033	1° DOSE	22/01/2021

Município de Cosmorama

Criado pela Lei Estadual Nº 233 de 24/12/48
CNPJ nº 45.162.054/0001-91
Departamento Municipal de Saúde, Vigilância Sanitária e Epidemiológica

Referencia 01/02/2.021 à 28/02/2.021
Fonte: https://vacivida.sp.gov.br - Governo do Estado de São Paulo

NOME_PACIENTE	GRUPO_ATENDIMENTO	MUNICIPIO_RESIDENCIA_PACIENTE	NOME_FANTASIA_ESTABELECIMENTO	IMUNOBIOLOGICO	NUM_LOTE	DOSE	DATA_APLICACAO_VACINA
ALAIDE MARIA DA SILVA	IDOSO	COSMORAMA	CS DE COSMORAMA	CORONAVAC	202010024	1° DOSE	25/02/2021
LUIZ FERNANDO MARZOCHI DELACORTE	TRABALHADOR DE SAUDE	COSMORAMA	CS DE COSMORAMA	CORONAVAC	202010024	1° DOSE	25/02/2021
FABIANA SEVERINO DA SILVA	TRABALHADOR DE SAUDE	COSMORAMA	CS DE COSMORAMA	CORONAVAC	202010024	1° DOSE	24/02/2021
ZELITA NUNES ALVES	TRABALHADOR DE SAUDE	COSMORAMA	CS DE COSMORAMA	CORONAVAC	202010024	1° DOSE	24/02/2021
ROSICLER PATRICIA DE MIRANDA	TRABALHADOR DE SAUDE	COSMORAMA	CS DE COSMORAMA	CORONAVAC	202010024	1° DOSE	24/02/2021
JOAO PEREIRA PAULO	IDOSO	COSMORAMA	CS DE COSMORAMA	CORONAVAC	202010024	1° DOSE	23/02/2021
WILHIAN FRACCARO MELO	TRABALHADOR DE SAUDE	COSMORAMA	CS DE COSMORAMA	CORONAVAC	202010024	1° DOSE	23/02/2021
DANIELLA DE CARVALHO MARTINS	TRABALHADOR DE SAUDE	SAO JOSE DO RIO PRETO	CS DE COSMORAMA	CORONAVAC	202010024	2° DOSE	23/02/2021
RICARDO BIMBATO BORGES	TRABALHADOR DE SAUDE	COSMORAMA	CS DE COSMORAMA	CORONAVAC	202010024	1° DOSE	23/02/2021
ADELIA MARIA CORREIA	TRABALHADOR DE SAUDE	COSMORAMA	CS DE COSMORAMA	CORONAVAC	202010024	1° DOSE	23/02/2021
ORLANDO DRAGO	IDOSO	COSMORAMA	CS DE COSMORAMA	CORONAVAC	202010024	1° DOSE	23/02/2021
CECILIA DA ASSUMPCAO CABRAL MELIM	IDOSO	COSMORAMA	CS DE COSMORAMA	CORONAVAC	202010024	1° DOSE	22/02/2021
ELSA VIEIRA DE SOUZA	TRABALHADOR DE SAUDE	COSMORAMA	CS DE COSMORAMA	CORONAVAC	202010024	1° DOSE	22/02/2021
ELIZANGELA CRISTINA PINTO	TRABALHADOR DE SAUDE	COSMORAMA	CS DE COSMORAMA	CORONAVAC	202010024	1° DOSE	22/02/2021
RICARDO GONCALVES BUZZO	TRABALHADOR DE SAUDE	COSMORAMA	CS DE COSMORAMA	CORONAVAC	202010024	2° DOSE	22/02/2021
CELIA CRISTINA PEREIRA	TRABALHADOR DE SAUDE	COSMORAMA	CS DE COSMORAMA	CORONAVAC	202010024	1° DOSE	22/02/2021
JOSE RODRIGUES DOS SANTOS	IDOSO	COSMORAMA	CS DE COSMORAMA	CORONAVAC	202010024	1° DOSE	22/02/2021
ROSELAINE MATOS FURTADO	TRABALHADOR DE SAUDE	COSMORAMA	CS DE COSMORAMA	CORONAVAC	202010024	1° DOSE	22/02/2021
WALDEMAR LOPES DA SILVA	IDOSO	COSMORAMA	CS DE COSMORAMA	CORONAVAC	202010024	1° DOSE	22/02/2021
NATALIA COLASSIOL	TRABALHADOR DE SAUDE	BALSAMO	CS DE COSMORAMA	CORONAVAC	202010024	2° DOSE	20/02/2021
MARILENE SATORELO	TRABALHADOR DE SAUDE	VOTUPORANGA	CS DE COSMORAMA	CORONAVAC	202010024	2° DOSE	20/02/2021
LUIS FERNANDO PANTAROTTO LONGUI	TRABALHADOR DE SAUDE	SAO JOSE DO RIO PRETO	CS DE COSMORAMA	CORONAVAC	202010024	2° DOSE	20/02/2021
MARIA ALICE DE SOUZA RODRIGUES	TRABALHADOR DE SAUDE	COSMORAMA	CS DE COSMORAMA	CORONAVAC	202010024	2° DOSE	19/02/2021
SILVIA APARECIDA DE ALENCAR	TRABALHADOR DE SAUDE	VOTUPORANGA	CS DE COSMORAMA	CORONAVAC	202010024	2° DOSE	19/02/2021

Praça Antônio Cândido Borges, Nº 733– Caixa Postal 15 – CEP 15530-000 – Fone/Fax: (17) 3836-9210
Site: www.cosmorama.sp.gov.br – email: saude@cosmorama.sp.gov.br

Município de Cosmorama

Criado pela Lei Estadual Nº 233 de 24/12/48
CNPJ nº 45.162.054/0001-91
Departamento Municipal de Saúde, Vigilância Sanitária e Epidemiológica

NEIDE MARA AFONSO PRADO	TRABALHADOR DE SAUDE	COSMORAMA	CS DE COSMORAMA	CORONAVAC	202010024	2° DOSE	19/02/2021
SENHORA ROSA RIBEIRO	IDOSO	COSMORAMA	CS DE COSMORAMA	CORONAVAC	202010024	1° DOSE	19/02/2021
ALINE LOPES SANTOS DELMURA	TRABALHADOR DE SAUDE	COSMORAMA	CS DE COSMORAMA	CORONAVAC	202010024	2° DOSE	19/02/2021
ANNA BEATRIZ DE CARVALHO FIAMENGUI	TRABALHADOR DE SAUDE	VOTUPORANGA	CS DE COSMORAMA	CORONAVAC	202010024	2° DOSE	19/02/2021
CELESTINO NOGAROTO ROSA	TRABALHADOR DE SAUDE	COSMORAMA	CS DE COSMORAMA	CORONAVAC	202010024	2° DOSE	19/02/2021
FERNANDA GONCALVES DA CRUZ	TRABALHADOR DE SAUDE	COSMORAMA	CS DE COSMORAMA	CORONAVAC	202010024	2° DOSE	19/02/2021
JOSE GOBETTE	IDOSO	COSMORAMA	CS DE COSMORAMA	CORONAVAC	202010024	1° DOSE	18/02/2021
AGOSTINHO BRIGIDO	IDOSO	COSMORAMA	CS DE COSMORAMA	CORONAVAC	202010024	1° DOSE	18/02/2021
CELIA LUCINDA RODRIGUES BARBOSA	TRABALHADOR DE SAUDE	COSMORAMA	CS DE COSMORAMA	CORONAVAC	202010024	2° DOSE	17/02/2021
ANDERSON MENEZES DE SIQUEIRA	TRABALHADOR DE SAUDE	COSMORAMA	CS DE COSMORAMA	CORONAVAC	202010024	2° DOSE	17/02/2021
CONCEICAO FELICIANO DO PRADO RODRIGUES	IDOSO	COSMORAMA	CS DE COSMORAMA	CORONAVAC	202010024	1° DOSE	17/02/2021
APARECIDO DONIZETE GUIROTO	TRABALHADOR DE SAUDE	COSMORAMA	CS DE COSMORAMA	CORONAVAC	202010024	2° DOSE	17/02/2021
ANA CLAUDIA CRUZ DE OLIVEIRA	TRABALHADOR DE SAUDE	COSMORAMA	CS DE COSMORAMA	CORONAVAC	202010024	2° DOSE	17/02/2021
LARA MUNHOS MELHADO	TRABALHADOR DE SAUDE	COSMORAMA	CS DE COSMORAMA	CORONAVAC	202010024	2° DOSE	17/02/2021
LUCIANA DE SOUZA CAMPOS DE JESUS	TRABALHADOR DE SAUDE	COSMORAMA	CS DE COSMORAMA	CORONAVAC	202010024	2° DOSE	17/02/2021
DANIELA APARECIDA PORTO	TRABALHADOR DE SAUDE	COSMORAMA	CS DE COSMORAMA	CORONAVAC	202010024	2° DOSE	17/02/2021
ALINE FRANCISCA TOSTA CARVALHO	TRABALHADOR DE SAUDE	COSMORAMA	CS DE COSMORAMA	CORONAVAC	202010024	2° DOSE	17/02/2021
ODESSIO ALBA	IDOSO	COSMORAMA	CS DE COSMORAMA	CORONAVAC	202010024	1° DOSE	17/02/2021
JAQUELINE SOUZA DA FONSECA LAZARETI	TRABALHADOR DE SAUDE	COSMORAMA	CS DE COSMORAMA	CORONAVAC	202010024	2° DOSE	17/02/2021
RITA DE CASSIA RODRIGUES MELIN DO VALLE	TRABALHADOR DE SAUDE	COSMORAMA	CS DE COSMORAMA	CORONAVAC	202010024	2° DOSE	17/02/2021
LUCAS HENRIQUE MOTA SIQUEIRA	TRABALHADOR DE SAUDE	COSMORAMA	CS DE COSMORAMA	CORONAVAC	202010024	2° DOSE	17/02/2021
BIANCA ROBERTA MACHADO LOURENCO	TRABALHADOR DE SAUDE	COSMORAMA	CS DE COSMORAMA	CORONAVAC	202010024	2° DOSE	17/02/2021
FLAVIO FERREIRA	TRABALHADOR DE SAUDE	COSMORAMA	CS DE COSMORAMA	CORONAVAC	202010024	2° DOSE	17/02/2021
BRUNA PEREIRA DOMENICI	TRABALHADOR DE SAUDE	COSMORAMA	CS DE COSMORAMA	CORONAVAC	202010024	2° DOSE	17/02/2021
SOLANGE BRUZADIN CARVALHO	TRABALHADOR DE SAUDE	COSMORAMA	CS DE COSMORAMA	CORONAVAC	202010024	2° DOSE	17/02/2021
JONATTAN DE CAMPOS ABREU	TRABALHADOR DE SAUDE	VOTUPORANGA	CS DE COSMORAMA	CORONAVAC	202010024	2° DOSE	17/02/2021
GERALDO GONCALVES	TRABALHADOR DE SAUDE	COSMORAMA	CS DE COSMORAMA	CORONAVAC	202010024	2° DOSE	17/02/2021

Praça Antônio Cândido Borges, Nº 733– Caixa Postal 15 – CEP 15530-000 – Fone/Fax: (17) 3836-9210
Site: www.cosmorama.sp.gov.br – email: saude@cosmorama.sp.gov.br

Município de Cosmorama

Criado pela Lei Estadual Nº 233 de 24/12/48
CNPJ nº 45.162.054/0001-91
Departamento Municipal de Saúde, Vigilância Sanitária e Epidemiológica

ANALI DANIELA GABALDI	TRABALHADOR DE SAUDE	COSMORAMA	CS DE COSMORAMA	CORONAVAC	202010024	2° DOSE	15/02/2021
ELISANGELA BARACIOLI PASQUALOTTO	TRABALHADOR DE SAUDE	COSMORAMA	CS DE COSMORAMA	CORONAVAC	202010024	2° DOSE	15/02/2021
MONICA SIVIERI CAMARGO	TRABALHADOR DE SAUDE	COSMORAMA	CS DE COSMORAMA	CORONAVAC	202010024	2° DOSE	15/02/2021
joaquim lazaro da cunha	IDOSO	COSMORAMA	CS DE COSMORAMA	CORONAVAC	202010024	1° DOSE	15/02/2021
MAFALDA MENEGASSO TONIN	IDOSO	COSMORAMA	CS DE COSMORAMA	CORONAVAC	202010024	1° DOSE	15/02/2021
JOAO ALVES DE MENEZES	IDOSO	COSMORAMA	CS DE COSMORAMA	CORONAVAC	202010024	1° DOSE	15/02/2021
ROSARIA RODERO NETO	IDOSO	COSMORAMA	CS DE COSMORAMA	CORONAVAC	202010024	1° DOSE	15/02/2021
LIDIA MARIA DE JESUS PEREIRA SANTOS	TRABALHADOR DE SAUDE	COSMORAMA	CS DE COSMORAMA	CORONAVAC	202010024	2° DOSE	15/02/2021
DORCELINA IRIA DE JESUS ANDRADE	IDOSO	COSMORAMA	CS DE COSMORAMA	CORONAVAC	202010024	1° DOSE	15/02/2021
LEANDRO DA SILVEIRA PEIXE	TRABALHADOR DE SAUDE	COSMORAMA	CS DE COSMORAMA	CORONAVAC	202010024	1° DOSE	15/02/2021
LEONOR DOS SANTOS	IDOSO	COSMORAMA	CS DE COSMORAMA	CORONAVAC	202010024	1° DOSE	15/02/2021
ALICE ARCANJA DA SILVA	IDOSO	COSMORAMA	CS DE COSMORAMA	CORONAVAC	202010024	1° DOSE	15/02/2021
FLORENTINA MARTINHO ALVARES	IDOSO	COSMORAMA	CS DE COSMORAMA	CORONAVAC	202010024	1° DOSE	15/02/2021
SUZANI FRANCIELLE LIMA	TRABALHADOR DE SAUDE	COSMORAMA	CS DE COSMORAMA	CORONAVAC	202010024	2° DOSE	15/02/2021
TAISI RAQUEL DE OLIVEIRA GIANEZI	TRABALHADOR DE SAUDE	COSMORAMA	CS DE COSMORAMA	CORONAVAC	202010024	2° DOSE	15/02/2021
VINICIUS ANTONIO GARCIA BARACIOLI	TRABALHADOR DE SAUDE	COSMORAMA	CS DE COSMORAMA	CORONAVAC	202010024	2° DOSE	15/02/2021
MANOEL DE JESUS VIEIRA	IDOSO	COSMORAMA	CS DE COSMORAMA	CORONAVAC	202010024	1° DOSE	15/02/2021
ANA LUCIA DO CARMO	TRABALHADOR DE SAUDE	COSMORAMA	CS DE COSMORAMA	CORONAVAC	202010024	2° DOSE	15/02/2021
ELISANDRA OLIVEIRA DE SOUZA	TRABALHADOR DE SAUDE	COSMORAMA	CS DE COSMORAMA	CORONAVAC	202010024	2° DOSE	15/02/2021
ANA LUCIA SOARES MANTOAN	TRABALHADOR DE SAUDE	COSMORAMA	CS DE COSMORAMA	CORONAVAC	202010024	2° DOSE	15/02/2021
ELISABETE ELOYS GARCIA DE ANDRADE	TRABALHADOR DE SAUDE	COSMORAMA	CS DE COSMORAMA	CORONAVAC	202010024	2° DOSE	15/02/2021
PRISCILA IVO DOS SANTOS PONTES	TRABALHADOR DE SAUDE	COSMORAMA	CS DE COSMORAMA	CORONAVAC	202010024	2° DOSE	15/02/2021
TAISA CARLA MARQUES	TRABALHADOR DE SAUDE	COSMORAMA	CS DE COSMORAMA	CORONAVAC	202010024	2° DOSE	15/02/2021
RENATA MARIA LOPES	TRABALHADOR DE SAUDE	VOTUPORANGA	CS DE COSMORAMA	CORONAVAC	202010024	2° DOSE	15/02/2021
RENATO VIEIRA CABRAL	TRABALHADOR DE SAUDE	COSMORAMA	CS DE COSMORAMA	CORONAVAC	202010024	2° DOSE	15/02/2021
ANTONIA CANDIDO BORGES CASA GRANDI	IDOSO	COSMORAMA	CS DE COSMORAMA	CORONAVAC	202010024	1° DOSE	15/02/2021
MARIO INACIO PINTO	IDOSO	COSMORAMA	CS DE COSMORAMA	CORONAVAC	202010024	1° DOSE	15/02/2021

Praça Antônio Cândido Borges, Nº 733– Caixa Postal 15 – CEP 15530-000 – Fone/Fax: (17) 3836-9210
Site: www.cosmorama.sp.gov.br – email: saude@cosmorama.sp.gov.br

Município de Cosmorama

Criado pela Lei Estadual Nº 233 de 24/12/48
CNPJ nº 45.162.054/0001-91
Departamento Municipal de Saúde, Vigilância Sanitária e Epidemiológica

MANOEL RODRIGUES LARANJA	IDOSO	COSMORAMA	CS DE COSMORAMA	CORONAVAC	202010024	1° DOSE	15/02/2021
ANTONIO RODRIGUES VILARINHO	IDOSO	COSMORAMA	CS DE COSMORAMA	CORONAVAC	202010024	1° DOSE	15/02/2021
VIVIANE MARIA DIAS	TRABALHADOR DE SAUDE	COSMORAMA	CS DE COSMORAMA	CORONAVAC	202010024	2° DOSE	15/02/2021
DECIO GIANEZI	IDOSO	COSMORAMA	CS DE COSMORAMA	CORONAVAC	202010024	1° DOSE	15/02/2021
THAMARA VITORIA MENEZES DOS SANTOS	TRABALHADOR DE SAUDE	COSMORAMA	CS DE COSMORAMA	CORONAVAC	202010024	2° DOSE	15/02/2021
MARGARIDA MANZOTI AFONSO	IDOSO	COSMORAMA	CS DE COSMORAMA	CORONAVAC	202010024	1° DOSE	12/02/2021
ADALBERTO CORREA GOMES	IDOSO	COSMORAMA	CS DE COSMORAMA	CORONAVAC	202010024	1° DOSE	12/02/2021
APARECIDA DE OLIVEIRA CARVALHO RODRIGUES	IDOSO	COSMORAMA	CS DE COSMORAMA	CORONAVAC	202010024	1° DOSE	12/02/2021
ROSA NUNES FERREIRA	IDOSO	COSMORAMA	CS DE COSMORAMA	CORONAVAC	202010024	1° DOSE	12/02/2021
JOSE ANTONIO GARCIA	IDOSO	COSMORAMA	CS DE COSMORAMA	CORONAVAC	202010024	1° DOSE	12/02/2021
APARECIDA FIGUEIREDO	IDOSO	COSMORAMA	CS DE COSMORAMA	CORONAVAC	202010024	1° DOSE	12/02/2021
ANTONIO RODRIGUES DA SILVA	IDOSO	COSMORAMA	CS DE COSMORAMA	CORONAVAC	202010024	1° DOSE	12/02/2021
ERNESTO SIVIERI	IDOSO	COSMORAMA	CS DE COSMORAMA	CORONAVAC	202010024	1° DOSE	12/02/2021
MARIA MATHIAS PAMPOLIM	IDOSO	COSMORAMA	CS DE COSMORAMA	CORONAVAC	202010024	1° DOSE	12/02/2021
IOSELDA SCOCHI MADI	IDOSO	COSMORAMA	CS DE COSMORAMA	CORONAVAC	202010024	1° DOSE	12/02/2021
VANDER PACHECO MACEDO	TRABALHADOR DE SAUDE	COSMORAMA	CS DE COSMORAMA	CORONAVAC	202010024	2° DOSE	12/02/2021
ELIANA CRISTINA COLUSSI DOMINICI	TRABALHADOR DE SAUDE	COSMORAMA	CS DE COSMORAMA	CORONAVAC	202010024	2° DOSE	12/02/2021
FABIANA MENDES DE OLIVEIRA	TRABALHADOR DE SAUDE	COSMORAMA	CS DE COSMORAMA	CORONAVAC	202010024	2° DOSE	12/02/2021
KENNEA PERPETUA GOBETI	TRABALHADOR DE SAUDE	COSMORAMA	CS DE COSMORAMA	CORONAVAC	202010024	2° DOSE	12/02/2021
ROSELENE APARECIDA SIVIERI GIORA	TRABALHADOR DE SAUDE	COSMORAMA	CS DE COSMORAMA	CORONAVAC	202010024	2° DOSE	12/02/2021
CLEIDE DE SOUZA MELO	TRABALHADOR DE SAUDE	COSMORAMA	CS DE COSMORAMA	CORONAVAC	202010024	2° DOSE	12/02/2021
VALMIR GONSALVES MENDES	TRABALHADOR DE SAUDE	COSMORAMA	CS DE COSMORAMA	CORONAVAC	202010024	2° DOSE	12/02/2021
ARI WILLIAN DE SOUZA COSTA	TRABALHADOR DE SAUDE	COSMORAMA	CS DE COSMORAMA	CORONAVAC	202010024	2° DOSE	12/02/2021
DILMA DE CASTRO AZEREDO	IDOSO	COSMORAMA	CS DE COSMORAMA	CORONAVAC	202010024	1° DOSE	12/02/2021
TEREZINHA HONORIO DE PAULA VITOR	IDOSO	COSMORAMA	CS DE COSMORAMA	CORONAVAC	202010024	1° DOSE	12/02/2021
LUZIA BIMBATO BORTOLUSSI	IDOSO	COSMORAMA	CS DE COSMORAMA	CORONAVAC	202010024	1° DOSE	12/02/2021
FAUSTINO BORTOLUSSI	IDOSO	COSMORAMA	CS DE COSMORAMA	CORONAVAC	202010024	1° DOSE	12/02/2021

Praça Antônio Cândido Borges, Nº 733– Caixa Postal 15 – CEP 15530-000 – Fone/Fax: (17) 3836-9210
Site: www.cosmorama.sp.gov.br – email: saude@cosmorama.sp.gov.br

Município de Cosmorama

Criado pela Lei Estadual Nº 233 de 24/12/48
CNPJ nº 45.162.054/0001-91
Departamento Municipal de Saúde, Vigilância Sanitária e Epidemiológica

NOEMIA MARIA DA SILVA BENINE	IDOSO	COSMORAMA	CS DE COSMORAMA	CORONAVAC	202010024	1° DOSE	12/02/2021
GERALDA RIBEIRO DE LIMA	IDOSO	COSMORAMA	CS DE COSMORAMA	CORONAVAC	202010024	1° DOSE	12/02/2021
MATHILDE BERTOLOTO GOUBETE	IDOSO	COSMORAMA	CS DE COSMORAMA	CORONAVAC	202010024	1° DOSE	12/02/2021
CARINA RODRIGUES DE ARAUJO BELAI	TRABALHADOR DE SAUDE	COSMORAMA	CS DE COSMORAMA	CORONAVAC	202010024	2° DOSE	12/02/2021
HORTENCIA PIVARO ESPANHA	IDOSO	COSMORAMA	CS DE COSMORAMA	CORONAVAC	202010024	1° DOSE	12/02/2021
JAQUELINE FERNANDA DA COSTA MACEDO ARAUJO	TRABALHADOR DE SAUDE	COSMORAMA	CS DE COSMORAMA	CORONAVAC	202010024	2° DOSE	12/02/2021
MARA CECILIA DA SILVA	TRABALHADOR DE SAUDE	COSMORAMA	CS DE COSMORAMA	CORONAVAC	202010024	2° DOSE	12/02/2021
ARIANE PEREIRA GOMES GABRIEL	TRABALHADOR DE SAUDE	TANABI	CS DE COSMORAMA	CORONAVAC	202010024	2° DOSE	12/02/2021
LIDIANE MARQUES ALVES BORGES	TRABALHADOR DE SAUDE	VOTUPORANGA	CS DE COSMORAMA	CORONAVAC	202010024	2° DOSE	12/02/2021
ANTONIO FRANCISCO FERNANDES LIMA	TRABALHADOR DE SAUDE	COSMORAMA	CS DE COSMORAMA	CORONAVAC	202010024	2° DOSE	12/02/2021
JOAO EMILIO LEITE	TRABALHADOR DE SAUDE	COSMORAMA	CS DE COSMORAMA	CORONAVAC	202010024	2° DOSE	12/02/2021
PEDRO JOSE MOLINA	IDOSO	COSMORAMA	CS DE COSMORAMA	CORONAVAC	202010024	1° DOSE	12/02/2021
ROBERTO TADEU TESSER	TRABALHADOR DE SAUDE	COSMORAMA	CS DE COSMORAMA	CORONAVAC	202010024	2° DOSE	12/02/2021
SILVANA APARECIDA GEROMELO	TRABALHADOR DE SAUDE	COSMORAMA	CS DE COSMORAMA	CORONAVAC	202010024	2° DOSE	12/02/2021
LUIZ SANTO SEGANTINE	TRABALHADOR DE SAUDE	COSMORAMA	CS DE COSMORAMA	CORONAVAC	202010024	2° DOSE	12/02/2021
ALEX GERALDO BORBA	TRABALHADOR DE SAUDE	COSMORAMA	CS DE COSMORAMA	CORONAVAC	202010024	2° DOSE	12/02/2021
GILMAR PEREIRA ROSA	TRABALHADOR DE SAUDE	COSMORAMA	CS DE COSMORAMA	CORONAVAC	202010024	2° DOSE	12/02/2021
JOSE MOIZES DA SILVA	TRABALHADOR DE SAUDE	COSMORAMA	CS DE COSMORAMA	CORONAVAC	202010024	2° DOSE	12/02/2021
ALMIR ROGERIO CUSTODIO DA SILVA	TRABALHADOR DE SAUDE	COSMORAMA	CS DE COSMORAMA	CORONAVAC	202010024	2° DOSE	12/02/2021
FLAVIO FARIA MACHADO	TRABALHADOR DE SAUDE	COSMORAMA	CS DE COSMORAMA	CORONAVAC	202010024	2° DOSE	12/02/2021
RODRIGO PEREIRA DA SILVA	TRABALHADOR DE SAUDE	COSMORAMA	CS DE COSMORAMA	CORONAVAC	202010024	2° DOSE	12/02/2021
VICENTE COLUCCI NICOLA	IDOSO	COSMORAMA	CS DE COSMORAMA	CORONAVAC	202010024	1° DOSE	11/02/2021
MERCEDES LOPES GARCIA	IDOSO	COSMORAMA	CS DE COSMORAMA	CORONAVAC	202010024	1° DOSE	11/02/2021
TEREZA MORGON BASSI	IDOSO	COSMORAMA	CS DE COSMORAMA	CORONAVAC	202010024	1° DOSE	11/02/2021
AUGUSTA CAMARA MENINO	IDOSO	COSMORAMA	CS DE COSMORAMA	CORONAVAC	202010024	1° DOSE	11/02/2021
JULIO SCRIBONI	IDOSO	COSMORAMA	CS DE COSMORAMA	CORONAVAC	202010024	1° DOSE	11/02/2021
GELINDO SABADOTO	IDOSO	COSMORAMA	CS DE COSMORAMA	CORONAVAC	202010024	1° DOSE	11/02/2021

Município de Cosmorama

Criado pela Lei Estadual Nº 233 de 24/12/48
CNPJ nº 45.162.054/0001-91
Departamento Municipal de Saúde, Vigilância Sanitária e Epidemiológica

ANTONIA RODRIGUES DE SOUZA	IDOSO	COSMORAMA	CS DE COSMORAMA	CORONAVAC	202010024	1° DOSE	11/02/2021
CELESTINO RODRIGUES DE SOUZA	IDOSO	COSMORAMA	CS DE COSMORAMA	CORONAVAC	202010024	1° DOSE	11/02/2021
PEDRO BAGGIO	TRABALHADOR DE SAUDE	COSMORAMA	CS DE COSMORAMA	CORONAVAC	202010024	1° DOSE	11/02/2021
ARLINDO GABALDI	IDOSO	COSMORAMA	CS DE COSMORAMA	CORONAVAC	202010024	1° DOSE	11/02/2021
Luiz Rosa	IDOSO	COSMORAMA	CS DE COSMORAMA	CORONAVAC	202010024	1° DOSE	11/02/2021
ANGELICA GOBETTE SECATTO	IDOSO	COSMORAMA	CS DE COSMORAMA	CORONAVAC	202010024	1° DOSE	11/02/2021
CELIO GONCALVES PEIXOTO	IDOSO	COSMORAMA	CS DE COSMORAMA	CORONAVAC	202010024	1° DOSE	11/02/2021
Dulce Rodrigues Goulart Ponton	IDOSO	COSMORAMA	CS DE COSMORAMA	CORONAVAC	202010024	1° DOSE	11/02/2021
AMERICO SANGALETE	IDOSO	COSMORAMA	CS DE COSMORAMA	CORONAVAC	202010024	1° DOSE	11/02/2021
JOAO COLUSSI NICOLA	IDOSO	COSMORAMA	CS DE COSMORAMA	CORONAVAC	202010024	1° DOSE	11/02/2021
ANTONIO DIAS DA SILVA	IDOSO	COSMORAMA	CS DE COSMORAMA	CORONAVAC	202010024	1° DOSE	11/02/2021
ERICA FELICIO	TRABALHADOR DE SAUDE	COSMORAMA	CS DE COSMORAMA	CORONAVAC	202010024	2° DOSE	11/02/2021
LIDIA ASSD ZIADI RODRIGUES	IDOSO	COSMORAMA	CS DE COSMORAMA	CORONAVAC	202010024	1° DOSE	11/02/2021
DIONISIO BACANI	IDOSO	COSMORAMA	CS DE COSMORAMA	CORONAVAC	202010024	1° DOSE	11/02/2021
APARECIDA MANFREDO PERUQUE	IDOSO	COSMORAMA	CS DE COSMORAMA	CORONAVAC	202010024	1° DOSE	11/02/2021
ARTHUR LANCHONI	IDOSO	COSMORAMA	CS DE COSMORAMA	CORONAVAC	202010024	1° DOSE	11/02/2021
ALDOINA RODRIGUES DE MOURA	IDOSO	COSMORAMA	CS DE COSMORAMA	CORONAVAC	202010024	1° DOSE	11/02/2021
ANTONIO GARUTI NETTO	IDOSO	COSMORAMA	CS DE COSMORAMA	CORONAVAC	202010024	1° DOSE	11/02/2021
HERMINIO DINIZ BERTELLI	IDOSO	COSMORAMA	CS DE COSMORAMA	CORONAVAC	202010024	1° DOSE	11/02/2021
GERCIRO SABADOTO	IDOSO	COSMORAMA	CS DE COSMORAMA	CORONAVAC	202010024	1° DOSE	11/02/2021
MARIA FAUSTO DA SILVA	IDOSO	COSMORAMA	CS DE COSMORAMA	CORONAVAC	202010024	1° DOSE	11/02/2021
DIRCE HURTADO	TRABALHADOR DE SAUDE	COSMORAMA	CS DE COSMORAMA	CORONAVAC	202010024	2° DOSE	11/02/2021
JULIANA DOS SANTOS PRADO	TRABALHADOR DE SAUDE	COSMORAMA	CS DE COSMORAMA	CORONAVAC	202010024	2° DOSE	11/02/2021
JOSIANE EUGENIA GARCIA GARDINI BACANI	TRABALHADOR DE SAUDE	COSMORAMA	CS DE COSMORAMA	CORONAVAC	202010024	2° DOSE	11/02/2021
JULIANA GARCIA DA SILVEIRA SOUZA	TRABALHADOR DE SAUDE	COSMORAMA	CS DE COSMORAMA	CORONAVAC	202010024	1° DOSE	11/02/2021
ANTONIA DE FATIMA DA SILVA MENDES	TRABALHADOR DE SAUDE	COSMORAMA	CS DE COSMORAMA	CORONAVAC	202010024	2° DOSE	11/02/2021
DARLETE MENEZES DA SILVA	TRABALHADOR DE SAUDE	COSMORAMA	CS DE COSMORAMA	CORONAVAC	202010024	1° DOSE	11/02/2021

Município de Cosmorama

Criado pela Lei Estadual Nº 233 de 24/12/48
CNPJ nº 45.162.054/0001-91
Departamento Municipal de Saúde, Vigilância Sanitária e Epidemiológica

GISLAINE DE LIMA XAVIER	TRABALHADOR DE SAUDE	COSMORAMA	CS DE COSMORAMA	CORONAVAC	202010024	1° DOSE	10/02/2021
DANYELLA DA SILVA PADOAN	TRABALHADOR DE SAUDE	SAO JOSE DO RIO PRETO	CS DE COSMORAMA	CORONAVAC	202010024	1° DOSE	10/02/2021
JULIA MARIA ALVES FERNANDES	IDOSO	COSMORAMA	CS DE COSMORAMA	CORONAVAC	200278	1° DOSE	08/02/2021
NELSON FERREIRA DA SILVA	IDOSO	COSMORAMA	CS DE COSMORAMA	CORONAVAC	200278	1° DOSE	08/02/2021
LAURA GUARIENTO GIANEZI	IDOSO	COSMORAMA	CS DE COSMORAMA	CORONAVAC	200278	1° DOSE	08/02/2021
SEBASTIANA MARIA SEVERINO	IDOSO	COSMORAMA	CS DE COSMORAMA	CORONAVAC	200278	1° DOSE	08/02/2021
OTAVIO GIOLO	IDOSO	COSMORAMA	CS DE COSMORAMA	CORONAVAC	200278	1° DOSE	08/02/2021
JOAO RODRIGUES SOBRINHO	IDOSO	COSMORAMA	CS DE COSMORAMA	CORONAVAC	200278	1° DOSE	08/02/2021
JOAO MARIANO DOS SANTOS	IDOSO	COSMORAMA	CS DE COSMORAMA	CORONAVAC	200278	1° DOSE	08/02/2021
SEBASTIAO MARIANO	IDOSO	COSMORAMA	CS DE COSMORAMA	CORONAVAC	200278	1° DOSE	08/02/2021
ANNA DE SOUZA FLOR	IDOSO	COSMORAMA	CS DE COSMORAMA	CORONAVAC	200278	1° DOSE	08/02/2021
MARIA GOMES DE PRADO	IDOSO	COSMORAMA	CS DE COSMORAMA	CORONAVAC	200278	1° DOSE	05/02/2021
MARIA DO CARMO	IDOSO	COSMORAMA	CS DE COSMORAMA	CORONAVAC	200278	1° DOSE	05/02/2021
REINALDO MOLINA	IDOSO	COSMORAMA	CS DE COSMORAMA	CORONAVAC	200278	1° DOSE	05/02/2021
ODILIO DOMICIANO ALVES	IDOSO	COSMORAMA	CS DE COSMORAMA	CORONAVAC	200278	1° DOSE	05/02/2021
ARLINDO PAPINI	IDOSO	COSMORAMA	CS DE COSMORAMA	CORONAVAC	200278	1° DOSE	05/02/2021
CAROLINA CARMELLO SCRIBONI	IDOSO	COSMORAMA	CS DE COSMORAMA	CORONAVAC	200278	1° DOSE	05/02/2021
ALCEU CAMARINI	IDOSO	COSMORAMA	CS DE COSMORAMA	CORONAVAC	200278	1° DOSE	05/02/2021
Benvindo Pinto de Souza	IDOSO	COSMORAMA	CS DE COSMORAMA	CORONAVAC	200278	1° DOSE	05/02/2021
ODILIA DA SILVA	IDOSO	COSMORAMA	CS DE COSMORAMA	CORONAVAC	200278	1° DOSE	05/02/2021
SEBASTIAO DA SILVA	IDOSO	COSMORAMA	CS DE COSMORAMA	CORONAVAC	200278	1° DOSE	05/02/2021
AMADEU MARQUES BARBOSA	IDOSO	COSMORAMA	CS DE COSMORAMA	CORONAVAC	200278	1° DOSE	05/02/2021
MARIA DA SILVA TINO	IDOSO	COSMORAMA	CS DE COSMORAMA	CORONAVAC	200278	1° DOSE	05/02/2021
CLEONICE NOGUEIRA OLIVEIRA	IDOSO	COSMORAMA	CS DE COSMORAMA	CORONAVAC	200278	1° DOSE	05/02/2021
NATALIA CAMARGO BARBATO	TRABALHADOR DE SAUDE	SAO PAULO	CS DE COSMORAMA	CORONAVAC	200278	1° DOSE	05/02/2021
MARCIO ROGERIO GRACIA	TRABALHADOR DE SAUDE	COSMORAMA	CS DE COSMORAMA	CORONAVAC	200278	1° DOSE	05/02/2021
JOSE RINALDO GIANINI	IDOSO	COSMORAMA	CS DE COSMORAMA	CORONAVAC	200278	1° DOSE	05/02/2021

Município de Cosmorama

Criado pela Lei Estadual Nº 233 de 24/12/48
CNPJ nº 45.162.054/0001-91
Departamento Municipal de Saúde, Vigilância Sanitária e Epidemiológica

BRUNA BACANI ALVES	TRABALHADOR DE SAUDE	COSMORAMA	CS DE COSMORAMA	CORONAVAC	200278	1° DOSE	05/02/2021
VALDOMIRO TOBERTO MOTA	TRABALHADOR DE SAUDE	COSMORAMA	CS DE COSMORAMA	CORONAVAC	200278	1° DOSE	05/02/2021
JOSE REGULA	IDOSO	COSMORAMA	CS DE COSMORAMA	CORONAVAC	200278	1° DOSE	05/02/2021
SEBASTIANA MARIA DE REZENDE SILVEIRA	IDOSO	COSMORAMA	CS DE COSMORAMA	CORONAVAC	200278	1° DOSE	05/02/2021
CLAUDEVIR PEIXE	IDOSO	COSMORAMA	CS DE COSMORAMA	CORONAVAC	200278	1° DOSE	04/02/2021
JOAO LOPES	IDOSO	COSMORAMA	CS DE COSMORAMA	CORONAVAC	200278	1° DOSE	04/02/2021
ANACLETO BRAZIATO	IDOSO	COSMORAMA	CS DE COSMORAMA	CORONAVAC	200278	1° DOSE	04/02/2021
NAIARA BRABO DA SILVA	TRABALHADOR DE SAUDE	COSMORAMA	CS DE COSMORAMA	CORONAVAC	200278	1° DOSE	04/02/2021
Danilo José Paglariani	TRABALHADOR DE SAUDE	COSMORAMA	CS DE COSMORAMA	CORONAVAC	200278	1° DOSE	04/02/2021
EDUARDO ALVES GONZALES	TRABALHADOR DE SAUDE	COSMORAMA	CS DE COSMORAMA	CORONAVAC	200278	1° DOSE	04/02/2021
ELAINE LINO FERREIRA RAMOS	TRABALHADOR DE SAUDE	COSMORAMA	CS DE COSMORAMA	CORONAVAC	200278	1° DOSE	04/02/2021
ANDERSON ANTONIO PREVIATO	TRABALHADOR DE SAUDE	COSMORAMA	CS DE COSMORAMA	CORONAVAC	200278	1° DOSE	04/02/2021
MARCIO ROGERO URTI BOLONHEZ	TRABALHADOR DE SAUDE	COSMORAMA	CS DE COSMORAMA	CORONAVAC	200278	1° DOSE	04/02/2021
ALEXANDRE DOMINICE MORETTO	TRABALHADOR DE SAUDE	COSMORAMA	CS DE COSMORAMA	CORONAVAC	200278	1° DOSE	04/02/2021
LUIZ GUSTAVO DA SILVA LOPES	TRABALHADOR DE SAUDE	COSMORAMA	CS DE COSMORAMA	CORONAVAC	200278	1° DOSE	04/02/2021
HIAGO HENRIUE VERGANI SECCO	TRABALHADOR DE SAUDE	COSMORAMA	CS DE COSMORAMA	CORONAVAC	200278	1° DOSE	04/02/2021
FABRICIO LEANDRO DE AZEVEDO	TRABALHADOR DE SAUDE	COSMORAMA	CS DE COSMORAMA	CORONAVAC	200278	1° DOSE	04/02/2021
PAULO CESAR SENA SANTOS	TRABALHADOR DE SAUDE	COSMORAMA	CS DE COSMORAMA	CORONAVAC	200278	1° DOSE	04/02/2021
ISABELA HIPOLITO GIOLO	TRABALHADOR DE SAUDE	COSMORAMA	CS DE COSMORAMA	CORONAVAC	200278	1° DOSE	04/02/2021
IDALINA LOPES JACOMELLI	IDOSO	COSMORAMA	CS DE COSMORAMA	CORONAVAC	200278	1° DOSE	04/02/2021
RAMON GARIA GARCIA	IDOSO	COSMORAMA	CS DE COSMORAMA	CORONAVAC	200278	1° DOSE	04/02/2021
ANIELY DE SOUZA DOS SANTOS	TRABALHADOR DE SAUDE	COSMORAMA	CS DE COSMORAMA	CORONAVAC	200278	1° DOSE	04/02/2021
Maite Machado de Souza	TRABALHADOR DE SAUDE	COSMORAMA	CS DE COSMORAMA	CORONAVAC	200278	1° DOSE	04/02/2021
JESSICA DE REZENDE PERFEITO	TRABALHADOR DE SAUDE	COSMORAMA	CS DE COSMORAMA	CORONAVAC	200278	1° DOSE	04/02/2021
ROSALIA DE SOUZA FLOR	IDOSO	COSMORAMA	CS DE COSMORAMA	CORONAVAC	200278	1° DOSE	04/02/2021
FRANCIELI FERREIRA CAMARINI	TRABALHADOR DE SAUDE	COSMORAMA	CS DE COSMORAMA	CORONAVAC	200278	1° DOSE	04/02/2021
ALESSANDRA S SEGURA MELHADO ALESSIO	TRABALHADOR DE SAUDE	COSMORAMA	CS DE COSMORAMA	CORONAVAC	200278	1° DOSE	04/02/2021

Município de Cosmorama

Criado pela Lei Estadual Nº 233 de 24/12/48
CNPJ nº 45.162.054/0001-91
Departamento Municipal de Saúde, Vigilância Sanitária e Epidemiológica

PATRICIA APARECIDA LOPES SANTOS MARQUES	TRABALHADOR DE SAUDE	COSMORAMA	CS DE COSMORAMA	CORONAVAC	200278	1° DOSE	04/02/2021
JANAINA ALESSANDRA DE OLIVEIRA	TRABALHADOR DE SAUDE	COSMORAMA	CS DE COSMORAMA	CORONAVAC	200278	1° DOSE	04/02/2021
ALEXANDRE SASSO GIOLO	TRABALHADOR DE SAUDE	COSMORAMA	CS DE COSMORAMA	CORONAVAC	200278	1° DOSE	04/02/2021
NATALIA FAVARO	TRABALHADOR DE SAUDE	COSMORAMA	CS DE COSMORAMA	CORONAVAC	200278	1° DOSE	04/02/2021
AECIO TULIO HENRIQUE COLOMBO	IDOSO	COSMORAMA	CS DE COSMORAMA	CORONAVAC	200278	1° DOSE	04/02/2021
Rosana Maria Rodrigues Bertoloto	TRABALHADOR DE SAUDE	COSMORAMA	CS DE COSMORAMA	CORONAVAC	200278	1° DOSE	04/02/2021
LUBIA APARECIDA CANAZZA	TRABALHADOR DE SAUDE	COSMORAMA	CS DE COSMORAMA	CORONAVAC	200278	1° DOSE	04/02/2021
Kataline Segura Melhado	TRABALHADOR DE SAUDE	COSMORAMA	CS DE COSMORAMA	CORONAVAC	200278	1° DOSE	03/02/2021
JOYCE DE MELO BRABO	TRABALHADOR DE SAUDE	COSMORAMA	CS DE COSMORAMA	CORONAVAC	200278	1° DOSE	03/02/2021
KATIANE SEGURA MELHADO BORGES	TRABALHADOR DE SAUDE	COSMORAMA	CS DE COSMORAMA	CORONAVAC	200278	1° DOSE	03/02/2021
ADENILSAN JOSE BATISTA LOPES	TRABALHADOR DE SAUDE	COSMORAMA	CS DE COSMORAMA	CORONAVAC	200278	1° DOSE	03/02/2021
Henrique segatt	TRABALHADOR DE SAUDE	COSMORAMA	CS DE COSMORAMA	CORONAVAC	200278	1° DOSE	03/02/2021
CAROLINE CALDORIN PEREIRA	TRABALHADOR DE SAUDE	COSMORAMA	CS DE COSMORAMA	CORONAVAC	200278	1° DOSE	03/02/2021
FLAVIA PERONI MACHADO	TRABALHADOR DE SAUDE	COSMORAMA	CS DE COSMORAMA	CORONAVAC	200278	1° DOSE	03/02/2021
RENATO CASSIANO FRANCISCO	TRABALHADOR DE SAUDE	COSMORAMA	CS DE COSMORAMA	CORONAVAC	200278	1° DOSE	03/02/2021
MARCO ANTONIO GONZALEZ	IDOSO	COSMORAMA	CS DE COSMORAMA	CORONAVAC	200278	1° DOSE	03/02/2021
GILBERTO DORIGAN JUNIOR	TRABALHADOR DE SAUDE	COSMORAMA	CS DE COSMORAMA	CORONAVAC	200278	1° DOSE	03/02/2021
ANA CLAUDIA DE ASSIS	TRABALHADOR DE SAUDE	COSMORAMA	CS DE COSMORAMA	CORONAVAC	200278	1° DOSE	03/02/2021
ISADORA RIBEIRO DA SILVA	TRABALHADOR DE SAUDE	COSMORAMA	CS DE COSMORAMA	CORONAVAC	200278	1° DOSE	03/02/2021
LUCIANO DOS SANTOS CAMARINI	TRABALHADOR DE SAUDE	COSMORAMA	CS DE COSMORAMA	CORONAVAC	200278	1° DOSE	03/02/2021
ALINE FERNANDA PRADO	TRABALHADOR DE SAUDE	COSMORAMA	CS DE COSMORAMA	CORONAVAC	200278	1° DOSE	03/02/2021
BRUNA ROBERTA MACHADO	TRABALHADOR DE SAUDE	COSMORAMA	CS DE COSMORAMA	CORONAVAC	200278	1° DOSE	03/02/2021
GIOVANA ANDRADE HURTADO	TRABALHADOR DE SAUDE	COSMORAMA	CS DE COSMORAMA	CORONAVAC	200278	1° DOSE	03/02/2021
MARIA HELENA DOS SANTOS CAMARINI	IDOSO	COSMORAMA	CS DE COSMORAMA	CORONAVAC	200278	1° DOSE	03/02/2021
WANDIR CAMARINI	IDOSO	COSMORAMA	CS DE COSMORAMA	CORONAVAC	200278	1° DOSE	03/02/2021
ELAINE COLUSSI DOMINICI	TRABALHADOR DE SAUDE	COSMORAMA	CS DE COSMORAMA	CORONAVAC	200278	1° DOSE	03/02/2021
LARISSA GARDINI POLEGATTI	TRABALHADOR DE SAUDE	COSMORAMA	CS DE COSMORAMA	CORONAVAC	200278	1° DOSE	03/02/2021

Município de Cosmorama

Criado pela Lei Estadual Nº 233 de 24/12/48
CNPJ nº 45.162.054/0001-91
Departamento Municipal de Saúde, Vigilância Sanitária e Epidemiológica

Referencia 01/03/2.021 à 31/03/2.021
Fonte: https://vacivida.sp.gov.br - Governo do Estado de São Paulo

NOME_PACIENTE	GRUPO_ATENDIMENTO	MUNICIPIO_RESIDENCIA_PACIENTE	NOME_FANTASIA_ESTABELECIMENTO	IMUNOBIOLOGICO	NUM_LOTE	DOSE	DATA_APLICACAO_VACINA
ELISEU BASSETE	IDOSO	COSMORAMA	CS DE COSMORAMA	CORONAVAC	210079	1° DOSE	31/03/2021
NAIR TEDESCHI LOPES	IDOSO	COSMORAMA	CS DE COSMORAMA	CORONAVAC	210079	2° DOSE	31/03/2021
MILENA VEIGA FERREIRA DA SILVA	TRABALHADOR DE SAUDE	COSMORAMA	CS DE COSMORAMA	CORONAVAC	210079	1° DOSE	31/03/2021
JULIO DEL MOURA	IDOSO	COSMORAMA	CS DE COSMORAMA	CORONAVAC	210079	2° DOSE	31/03/2021
JOO BACANI	IDOSO	COSMORAMA	CS DE COSMORAMA	CORONAVAC	210079	2° DOSE	31/03/2021
IRENE PAPINI	IDOSO	COSMORAMA	CS DE COSMORAMA	CORONAVAC	210079	2° DOSE	31/03/2021
MADALENA DOS REIS SANTANA	IDOSO	COSMORAMA	CS DE COSMORAMA	CORONAVAC	210079	2° DOSE	31/03/2021
ROSA GERVASIO DA SILVEIRA MOTA	IDOSO	COSMORAMA	CS DE COSMORAMA	CORONAVAC	210079	2° DOSE	31/03/2021
ILDA PIRRE MONTANARI	IDOSO	COSMORAMA	CS DE COSMORAMA	CORONAVAC	210079	2° DOSE	31/03/2021
JOEL BERTOLOTTO	IDOSO	COSMORAMA	CS DE COSMORAMA	CORONAVAC	210079	2° DOSE	31/03/2021
ALVANIRA MAIO FAUSTINO	IDOSO	COSMORAMA	CS DE COSMORAMA	CORONAVAC	210079	2° DOSE	31/03/2021
APARECIDO PERALTA GARCIA	IDOSO	COSMORAMA	CS DE COSMORAMA	CORONAVAC	210091	2° DOSE	31/03/2021
CACILDA DE SOUZA GABALDI	IDOSO	COSMORAMA	CS DE COSMORAMA	CORONAVAC	210079	2° DOSE	31/03/2021
MARIA BARBARA GIANEZI DE SOUZA	IDOSO	COSMORAMA	CS DE COSMORAMA	CORONAVAC	210079	2° DOSE	31/03/2021
FLORIPES ANTONIA PONTES MARZOCHIO	IDOSO	COSMORAMA	CS DE COSMORAMA	CORONAVAC	210079	2° DOSE	31/03/2021
AROEDIS RIBEIRO DE MORAIS	IDOSO	COSMORAMA	CS DE COSMORAMA	CORONAVAC	210079	2° DOSE	31/03/2021
MARIA TEBINKA FIER	IDOSO	COSMORAMA	CS DE COSMORAMA	CORONAVAC	210079	2° DOSE	31/03/2021
ISOLINA VIANA ALVES	IDOSO	COSMORAMA	CS DE COSMORAMA	CORONAVAC	210079	2° DOSE	31/03/2021
OMERO FERREIRA	IDOSO	COSMORAMA	CS DE COSMORAMA	CORONAVAC	210079	2° DOSE	31/03/2021
ARLINDA ALVES FERREIRA DE REZENDE	IDOSO	COSMORAMA	CS DE COSMORAMA	CORONAVAC	210079	2° DOSE	31/03/2021
VALDECIRO SECCO	IDOSO	COSMORAMA	CS DE COSMORAMA	CORONAVAC	210079	2° DOSE	31/03/2021
JANDIRA BELAI SECCO	IDOSO	COSMORAMA	CS DE COSMORAMA	CORONAVAC	210079	2° DOSE	31/03/2021
LUIZ PRETE	IDOSO	COSMORAMA	CS DE COSMORAMA	CORONAVAC	210079	2° DOSE	31/03/2021
MARILICE DIAS DA SILVA	IDOSO	COSMORAMA	CS DE COSMORAMA	CORONAVAC	210079	2° DOSE	31/03/2021

Praça Antônio Cândido Borges, Nº 733– Caixa Postal 15 – CEP 15530-000 – Fone/Fax: (17) 3836-9210
Site: www.cosmorama.sp.gov.br – email: saude@cosmorama.sp.gov.br

Município de Cosmorama

Criado pela Lei Estadual Nº 233 de 24/12/48
CNPJ nº 45.162.054/0001-91
Departamento Municipal de Saúde, Vigilância Sanitária e Epidemiológica

DANIEL GARCIA ABA	IDOSO	COSMORAMA	CS DE COSMORAMA	CORONAVAC	210079	2° DOSE	31/03/2021
HILDA DE SOUZA ALONSO	IDOSO	COSMORAMA	CS DE COSMORAMA	CORONAVAC	210079	2° DOSE	31/03/2021
PEDRO ALVES PEREIRA FILHO	IDOSO	COSMORAMA	CS DE COSMORAMA	CORONAVAC	210079	2° DOSE	31/03/2021
APARECIDA LOPES DELMOURA	IDOSO	COSMORAMA	CS DE COSMORAMA	CORONAVAC	210079	2° DOSE	31/03/2021
Adair Camarini	IDOSO	COSMORAMA	CS DE COSMORAMA	CORONAVAC	210079	2° DOSE	31/03/2021
ANDREZA ALVES DA CRUZ	TRABALHADOR DE SAUDE	COSMORAMA	CS DE COSMORAMA	CORONAVAC	210079	1° DOSE	31/03/2021
LOURDES ALONSO DOS SANTOS	IDOSO	COSMORAMA	CS DE COSMORAMA	CORONAVAC	210079	2° DOSE	30/03/2021
PEDRO TOSCHI	IDOSO	COSMORAMA	CS DE COSMORAMA	CORONAVAC	210079	2° DOSE	30/03/2021
IRENE ALVES DA SILVA	IDOSO	COSMORAMA	CS DE COSMORAMA	CORONAVAC	210079	2° DOSE	30/03/2021
AURORA MENINO ORTEGA	IDOSO	COSMORAMA	CS DE COSMORAMA	CORONAVAC	210079	2° DOSE	30/03/2021
CLARICE BELAI PEREIRA	IDOSO	COSMORAMA	CS DE COSMORAMA	CORONAVAC	210079	2° DOSE	30/03/2021
JULIA ALVES ZACCAS	IDOSO	COSMORAMA	CS DE COSMORAMA	CORONAVAC	210079	2° DOSE	30/03/2021
VERISSIMA APARECIDA DEBROI	IDOSO	COSMORAMA	CS DE COSMORAMA	CORONAVAC	210079	2° DOSE	30/03/2021
ANTONIO JERONIMO FRANCA	IDOSO	COSMORAMA	CS DE COSMORAMA	CORONAVAC	210079	2° DOSE	30/03/2021
JOSEPHA CHIOVETTO PAMPLONA	IDOSO	COSMORAMA	CS DE COSMORAMA	CORONAVAC	210079	2° DOSE	30/03/2021
Getúlio Idalgo Martins	IDOSO	COSMORAMA	CS DE COSMORAMA	CORONAVAC	210079	2° DOSE	30/03/2021
EDINA DA SILVA FERREIRA	IDOSO	COSMORAMA	CS DE COSMORAMA	CORONAVAC	210079	2° DOSE	30/03/2021
MADALENA PEREIRA DE ANDRADE	IDOSO	COSMORAMA	CS DE COSMORAMA	CORONAVAC	210079	2° DOSE	30/03/2021
JERONIMO MONTEIRO DA ROCHA	IDOSO	COSMORAMA	CS DE COSMORAMA	CORONAVAC	210079	2° DOSE	30/03/2021
MINERVINA LEONARDO DE CARVALHO	IDOSO	COSMORAMA	CS DE COSMORAMA	CORONAVAC	210079	2° DOSE	30/03/2021
CLARICE JESUS FERREIRA	IDOSO	COSMORAMA	CS DE COSMORAMA	CORONAVAC	210079	2° DOSE	30/03/2021
JOSE DOS SANTOS BERNARDINO	IDOSO	COSMORAMA	CS DE COSMORAMA	CORONAVAC	210079	2° DOSE	30/03/2021
MANOEL RAIMUNDO DA SILVA	IDOSO	COSMORAMA	CS DE COSMORAMA	CORONAVAC	210079	2° DOSE	30/03/2021
RITA CURSI SOARES	IDOSO	COSMORAMA	CS DE COSMORAMA	CORONAVAC	210079	2° DOSE	30/03/2021
JOSE CASTANHO	IDOSO	COSMORAMA	CS DE COSMORAMA	CORONAVAC	210079	1° DOSE	29/03/2021
ANTONIO NELSON PELOSI	IDOSO	COSMORAMA	CS DE COSMORAMA	CORONAVAC	210079	1° DOSE	26/03/2021
ALTINO JOSE DA SILVA	IDOSO	COSMORAMA	CS DE COSMORAMA	CORONAVAC	210079	1° DOSE	26/03/2021

APARECIDA ALVES VICENTE	IDOSO	COSMORAMA	CS DE COSMORAMA	CORONAVAC	210079	1° DOSE	26/03/2021
MARIA DE LOURDES SPARGA RAMOS	IDOSO	COSMORAMA	CS DE COSMORAMA	CORONAVAC	210079	1° DOSE	26/03/2021
GERUDES FLORENCIO VICENTE	IDOSO	COSMORAMA	CS DE COSMORAMA	CORONAVAC	210079	1° DOSE	26/03/2021
Vanderlei Cirino Leite	IDOSO	COSMORAMA	CS DE COSMORAMA	CORONAVAC	210079	1° DOSE	26/03/2021
DIONIZIA MORAES RUSSO	IDOSO	COSMORAMA	CS DE COSMORAMA	CORONAVAC	210079	1° DOSE	26/03/2021
Edenir Irene Curti Gobeti	IDOSO	COSMORAMA	CS DE COSMORAMA	CORONAVAC	210079	1° DOSE	26/03/2021
FRANCISCO WANDERLEI BARBERAN	IDOSO	COSMORAMA	CS DE COSMORAMA	CORONAVAC	210079	1° DOSE	26/03/2021
MARIA ALVES DE ARAUJO	IDOSO	COSMORAMA	CS DE COSMORAMA	CORONAVAC	210079	1° DOSE	26/03/2021
ADELVIO RODRIGUES DA SILVA	IDOSO	COSMORAMA	CS DE COSMORAMA	CORONAVAC	210079	1° DOSE	26/03/2021
DOMINGOS PATRICIO DOS SANTOS	IDOSO	COSMORAMA	CS DE COSMORAMA	CORONAVAC	210079	1° DOSE	26/03/2021
MARIO MANTOVANI	IDOSO	COSMORAMA	CS DE COSMORAMA	CORONAVAC	210079	1° DOSE	26/03/2021
NEUSA DA MOTA ALVES	IDOSO	COSMORAMA	CS DE COSMORAMA	CORONAVAC	210089	1° DOSE	26/03/2021
IRENE DE PAULI PRADO	IDOSO	COSMORAMA	CS DE COSMORAMA	CORONAVAC	210079	1° DOSE	26/03/2021
LEONICE SANCHES RULLI	IDOSO	COSMORAMA	CS DE COSMORAMA	CORONAVAC	210079	1° DOSE	26/03/2021
LEONILDO SCRIBONI	IDOSO	COSMORAMA	CS DE COSMORAMA	CORONAVAC	210079	1° DOSE	26/03/2021
GENI MARIANO DE AGUIAR	IDOSO	COSMORAMA	CS DE COSMORAMA	CORONAVAC	210079	1° DOSE	26/03/2021
CELSO LAZARETI	IDOSO	COSMORAMA	CS DE COSMORAMA	CORONAVAC	210079	1° DOSE	26/03/2021
ODUVALDO GABALDI	IDOSO	COSMORAMA	CS DE COSMORAMA	CORONAVAC	210079	1° DOSE	26/03/2021
VALDECI DE MOURA	IDOSO	COSMORAMA	CS DE COSMORAMA	CORONAVAC	210079	1° DOSE	26/03/2021
IVANIE MARIA DA SILVA	IDOSO	COSMORAMA	CS DE COSMORAMA	CORONAVAC	210079	1° DOSE	26/03/2021
ALDENOR BATISTA GONCALVES	IDOSO	COSMORAMA	CS DE COSMORAMA	CORONAVAC	210079	1° DOSE	26/03/2021
IRAIDES DE OLIVEIRA RICCI	IDOSO	COSMORAMA	CS DE COSMORAMA	CORONAVAC	210079	1° DOSE	25/03/2021
ALAIDE MARIA DA SILVA	IDOSO	COSMORAMA	CS DE COSMORAMA	CORONAVAC	202010024	2° DOSE	25/03/2021
SILDETE MARIA DE BRITO	IDOSO	COSMORAMA	CS DE COSMORAMA	CORONAVAC	210079	1° DOSE	25/03/2021
JOSEFA DE ALMEIDA ANTONIO	IDOSO	COSMORAMA	CS DE COSMORAMA	CORONAVAC	210079	1° DOSE	25/03/2021
AUREO PENARIOL	IDOSO	COSMORAMA	CS DE COSMORAMA	CORONAVAC	210079	1° DOSE	25/03/2021
MOACIR NUNES DOS SANTOS	IDOSO	COSMORAMA	CS DE COSMORAMA	CORONAVAC	210079	1° DOSE	25/03/2021

TERESA MARQUES PEREIRA DORADO	IDOSO	COSMORAMA	CS DE COSMORAMA	CORONAVAC	210079	1° DOSE	25/03/2021
IRENE PAULINO AMANCIO	IDOSO	COSMORAMA	CS DE COSMORAMA	CORONAVAC	210079	1° DOSE	25/03/2021
JOAO ALVES PEREIRA	IDOSO	COSMORAMA	CS DE COSMORAMA	CORONAVAC	210079	1° DOSE	25/03/2021
ANTONIA EDMEIA BORGES SCRIBONI	IDOSO	COSMORAMA	CS DE COSMORAMA	CORONAVAC	210079	1° DOSE	25/03/2021
ANTENES FEREIRA DORADO	IDOSO	COSMORAMA	CS DE COSMORAMA	CORONAVAC	210079	1° DOSE	25/03/2021
FRANCISCO DE PAULA	IDOSO	COSMORAMA	CS DE COSMORAMA	CORONAVAC	210079	1° DOSE	25/03/2021
ALMELINDA DO CARMO DA SILVA DE PAULA	IDOSO	COSMORAMA	CS DE COSMORAMA	CORONAVAC	210079	1° DOSE	25/03/2021
AUREO JOAO DA SILVEIRA	IDOSO	COSMORAMA	CS DE COSMORAMA	CORONAVAC	210079	1° DOSE	25/03/2021
Silene Rosas Tomaz Martins	IDOSO	COSMORAMA	CS DE COSMORAMA	CORONAVAC	210079	1° DOSE	25/03/2021
JOSE EDIVAL MAIO	IDOSO	COSMORAMA	CS DE COSMORAMA	CORONAVAC	210079	1° DOSE	25/03/2021
JOSEFA DE CARLI	IDOSO	COSMORAMA	CS DE COSMORAMA	CORONAVAC	210079	1° DOSE	25/03/2021
APARECIDA DE LOURDES RODRIGUES	IDOSO	COSMORAMA	CS DE COSMORAMA	CORONAVAC	210079	1° DOSE	25/03/2021
AVENITE DOS SANTOS	IDOSO	COSMORAMA	CS DE COSMORAMA	CORONAVAC	210079	1° DOSE	25/03/2021
APARECIDO AGUIAR	IDOSO	COSMORAMA	CS DE COSMORAMA	CORONAVAC	210079	1° DOSE	25/03/2021
RAMON GARCIA NETO	IDOSO	COSMORAMA	CS DE COSMORAMA	CORONAVAC	210079	1° DOSE	25/03/2021
ANISIO CALIXTO DE MORAES	IDOSO	COSMORAMA	CS DE COSMORAMA	CORONAVAC	210079	1° DOSE	25/03/2021
ISABEL GONCALVES STACHISSINI	IDOSO	COSMORAMA	CS DE COSMORAMA	CORONAVAC	210079	1° DOSE	25/03/2021
DURVALINA SIMAO DE ASSIS	IDOSO	COSMORAMA	CS DE COSMORAMA	CORONAVAC	210079	1° DOSE	25/03/2021
GENI NALATTI SILVA	IDOSO	COSMORAMA	CS DE COSMORAMA	CORONAVAC	210079	1° DOSE	25/03/2021
MARIA GARCIA LISSONI	IDOSO	COSMORAMA	CS DE COSMORAMA	CORONAVAC	210079	1° DOSE	25/03/2021
LAURINDA RIBEIRO MELIM	IDOSO	COSMORAMA	CS DE COSMORAMA	CORONAVAC	210079	1° DOSE	25/03/2021
MARIA COLUSSI DOS REIS DOMINICI	IDOSO	COSMORAMA	CS DE COSMORAMA	CORONAVAC	210079	1° DOSE	25/03/2021
ZELINDA CORREIA CAMACHO	IDOSO	COSMORAMA	CS DE COSMORAMA	CORONAVAC	210079	1° DOSE	25/03/2021
BENEDITO ESTEVES COSTALONGA	IDOSO	COSMORAMA	CS DE COSMORAMA	CORONAVAC	210079	1° DOSE	25/03/2021
MORALINA MARTIN MARRA	IDOSO	COSMORAMA	CS DE COSMORAMA	CORONAVAC	210079	1° DOSE	25/03/2021
LEOZINA FERREIRA RAMOS	IDOSO	COSMORAMA	CS DE COSMORAMA	CORONAVAC	210079	1° DOSE	25/03/2021
SANTA GUIMARAES DE ALMEIDA	IDOSO	COSMORAMA	CS DE COSMORAMA	CORONAVAC	210079	1° DOSE	25/03/2021

SEBASTIANA CUSTODIA MARTINS	IDOSO	COSMORAMA	CS DE COSMORAMA	CORONAVAC	210079	1° DOSE	25/03/2021
MANOEL DOS SANTOS NETO	IDOSO	COSMORAMA	CS DE COSMORAMA	CORONAVAC	210079	1° DOSE	25/03/2021
ANTONIO FLORENCIO ALVES	IDOSO	COSMORAMA	CS DE COSMORAMA	CORONAVAC	210079	1° DOSE	25/03/2021
MOACIR JOSE SANTANA	IDOSO	COSMORAMA	CS DE COSMORAMA	CORONAVAC	210079	1° DOSE	25/03/2021
IZAURA BATISTA DA SILVEIRA	IDOSO	COSMORAMA	CS DE COSMORAMA	CORONAVAC	210079	1° DOSE	25/03/2021
EUNICE RALHA	IDOSO	COSMORAMA	CS DE COSMORAMA	CORONAVAC	210079	1° DOSE	25/03/2021
COSME AVELINO	IDOSO	COSMORAMA	CS DE COSMORAMA	CORONAVAC	210079	1° DOSE	25/03/2021
APARECIDO SILVERIO DA SILVA	IDOSO	COSMORAMA	CS DE COSMORAMA	CORONAVAC	210079	1° DOSE	25/03/2021
DURVALINO EUGENIO	IDOSO	COSMORAMA	CS DE COSMORAMA	CORONAVAC	210079	1° DOSE	25/03/2021
MARIA SEVERINA DA CONCEICAO	IDOSO	COSMORAMA	CS DE COSMORAMA	CORONAVAC	210079	1° DOSE	25/03/2021
JOSE RODRIGUES LEONARDO	IDOSO	COSMORAMA	CS DE COSMORAMA	CORONAVAC	210079	1° DOSE	25/03/2021
ANALIA RODRIGUES AFONSO	IDOSO	COSMORAMA	CS DE COSMORAMA	CORONAVAC	210079	1° DOSE	25/03/2021
VALTER GARDINI	IDOSO	COSMORAMA	CS DE COSMORAMA	CORONAVAC	210079	1° DOSE	25/03/2021
WALTER MANOEL SILVA	IDOSO	COSMORAMA	CS DE COSMORAMA	CORONAVAC	210079	1° DOSE	25/03/2021
NIVALCIR MORETTO	IDOSO	COSMORAMA	CS DE COSMORAMA	CORONAVAC	210079	1° DOSE	25/03/2021
MARIA APARECIDA FACCAS NEVES	IDOSO	COSMORAMA	CS DE COSMORAMA	CORONAVAC	210079	1° DOSE	25/03/2021
IOLANDA PEIXE	IDOSO	COSMORAMA	CS DE COSMORAMA	CORONAVAC	210079	1° DOSE	25/03/2021
ELZA FORMIGONI IUGA	IDOSO	COSMORAMA	CS DE COSMORAMA	CORONAVAC	210079	1° DOSE	25/03/2021
VERA LUCIA MARTINS COSTA	IDOSO	COSMORAMA	CS DE COSMORAMA	CORONAVAC	210079	1° DOSE	25/03/2021
ANA MARIA DE PAULA LOPES	IDOSO	COSMORAMA	CS DE COSMORAMA	CORONAVAC	210079	1° DOSE	25/03/2021
GENI DELGADO GIMENEZ SAGIONETI	IDOSO	COSMORAMA	CS DE COSMORAMA	CORONAVAC	210079	1° DOSE	25/03/2021
JURACY MARIA DA SILVA	IDOSO	COSMORAMA	CS DE COSMORAMA	CORONAVAC	210079	1° DOSE	25/03/2021
LOURDES LIMA CORREA	IDOSO	COSMORAMA	CS DE COSMORAMA	CORONAVAC	210079	1° DOSE	25/03/2021
MILTON CONTI	IDOSO	COSMORAMA	CS DE COSMORAMA	CORONAVAC	210079	1° DOSE	25/03/2021
EURIDES PEREIRA DOS SANTOS	IDOSO	COSMORAMA	CS DE COSMORAMA	CORONAVAC	210079	1° DOSE	25/03/2021
ANTONIO CARLOS HURTADO	IDOSO	COSMORAMA	CS DE COSMORAMA	CORONAVAC	210079	1° DOSE	25/03/2021
IVAIR CAMILO BORGES	IDOSO	COSMORAMA	CS DE COSMORAMA	CORONAVAC	210079	1° DOSE	25/03/2021

ORIVALDO DE BRITO	IDOSO	COSMORAMA	CS DE COSMORAMA	CORONAVAC	210079	1° DOSE	25/03/2021
DEJANIRA NERIS DOS SANTOS	IDOSO	COSMORAMA	CS DE COSMORAMA	CORONAVAC	210079	1° DOSE	25/03/2021
JORGE MARIANO FERREIRA	IDOSO	COSMORAMA	CS DE COSMORAMA	CORONAVAC	210079	1° DOSE	25/03/2021
ANA DE SOUZA SILVA	IDOSO	COSMORAMA	CS DE COSMORAMA	CORONAVAC	210079	1° DOSE	25/03/2021
ALFREDO JUSTINO SILVA	IDOSO	COSMORAMA	CS DE COSMORAMA	CORONAVAC	210079	1° DOSE	25/03/2021
JOAQUIM ALVES DE REZENDE FILHO	IDOSO	COSMORAMA	CS DE COSMORAMA	CORONAVAC	210079	1° DOSE	25/03/2021
NEDIR DO CARMO GHINDANI TITO	IDOSO	COSMORAMA	CS DE COSMORAMA	CORONAVAC	210079	1° DOSE	25/03/2021
FLORINDA BERNARDINO CASTRO	IDOSO	COSMORAMA	CS DE COSMORAMA	CORONAVAC	210079	1° DOSE	25/03/2021
CIRILO PINTO NETO	IDOSO	COSMORAMA	CS DE COSMORAMA	CORONAVAC	210079	1° DOSE	25/03/2021
SEBASTIAO MANOEL DA SILVA	IDOSO	COSMORAMA	CS DE COSMORAMA	CORONAVAC	210079	1° DOSE	25/03/2021
DANIEL NEVES MUNIZ	IDOSO	COSMORAMA	CS DE COSMORAMA	CORONAVAC	210079	1° DOSE	25/03/2021
JOSE AUGUSTO DE SOUZA	IDOSO	COSMORAMA	CS DE COSMORAMA	CORONAVAC	210079	1° DOSE	25/03/2021
ANISIO CHIUVETTO	IDOSO	COSMORAMA	CS DE COSMORAMA	CORONAVAC	210079	1° DOSE	25/03/2021
SIRIO BRAZIATO	IDOSO	COSMORAMA	CS DE COSMORAMA	CORONAVAC	210079	1° DOSE	25/03/2021
DUILIO SEBASTIO	IDOSO	COSMORAMA	CS DE COSMORAMA	CORONAVAC	210079	1° DOSE	25/03/2021
ADEMIR BASSI	IDOSO	COSMORAMA	CS DE COSMORAMA	CORONAVAC	210079	1° DOSE	25/03/2021
FRANCISCA CELIA CUSTODIO DA SILVA	IDOSO	COSMORAMA	CS DE COSMORAMA	CORONAVAC	210079	1° DOSE	25/03/2021
JOAO JOSE GOBI	IDOSO	COSMORAMA	CS DE COSMORAMA	CORONAVAC	210079	1° DOSE	25/03/2021
ANTONIO MENDONCA	IDOSO	COSMORAMA	CS DE COSMORAMA	CORONAVAC	210079	1° DOSE	25/03/2021
PRECEDINO DOS SANTOS	IDOSO	COSMORAMA	CS DE COSMORAMA	CORONAVAC	210079	1° DOSE	25/03/2021
JOSE LUIS DE ALENCAR NETO	IDOSO	COSMORAMA	CS DE COSMORAMA	CORONAVAC	210079	1° DOSE	25/03/2021
JOSE CARLOS CABRAL	IDOSO	COSMORAMA	CS DE COSMORAMA	CORONAVAC	210079	1° DOSE	25/03/2021
CELIA MARIA GRASSIA PENARIOL	IDOSO	COSMORAMA	CS DE COSMORAMA	CORONAVAC	210079	1° DOSE	25/03/2021
ALDEMIR SANCHES ROMEIRO	IDOSO	COSMORAMA	CS DE COSMORAMA	CORONAVAC	210079	1° DOSE	25/03/2021
TANIA DA SILVEIRA LOPES	IDOSO	COSMORAMA	CS DE COSMORAMA	CORONAVAC	210079	1° DOSE	25/03/2021
JOSE FRANCISCO MENDONCA FILHO	IDOSO	COSMORAMA	CS DE COSMORAMA	CORONAVAC	210079	1° DOSE	25/03/2021
MARIA FORTES DE SOUZA	IDOSO	COSMORAMA	CS DE COSMORAMA	CORONAVAC	210079	1° DOSE	25/03/2021

JOSE RAMAO DOS SANTOS FILHO	IDOSO	COSMORAMA	CS DE COSMORAMA	CORONAVAC	210079	1° DOSE	25/03/2021
SEBASTIAO QUEIZADA	IDOSO	COSMORAMA	CS DE COSMORAMA	CORONAVAC	210079	1° DOSE	25/03/2021
OSWALDO VALENTIM VIOLIN	IDOSO	COSMORAMA	CS DE COSMORAMA	CORONAVAC	210079	1° DOSE	25/03/2021
VALENTIM GIANEZI	IDOSO	COSMORAMA	CS DE COSMORAMA	CORONAVAC	210079	1° DOSE	25/03/2021
ANA MARIA DO PRADO MONTOVANO	IDOSO	COSMORAMA	CS DE COSMORAMA	CORONAVAC	210079	1° DOSE	25/03/2021
ROSALINA JOVITA DE OLIVEIRA PAREDE	IDOSO	COSMORAMA	CS DE COSMORAMA	CORONAVAC	210079	1° DOSE	25/03/2021
FLAUSINO SIMAO	IDOSO	COSMORAMA	CS DE COSMORAMA	CORONAVAC	210079	1° DOSE	25/03/2021
ALCIDES MACHADO	IDOSO	COSMORAMA	CS DE COSMORAMA	CORONAVAC	210079	1° DOSE	25/03/2021
LEONEZIA MACHADO MARIA	IDOSO	COSMORAMA	CS DE COSMORAMA	CORONAVAC	210079	1° DOSE	25/03/2021
BENEDITA RAMOS GONZALES	IDOSO	COSMORAMA	CS DE COSMORAMA	CORONAVAC	210079	1° DOSE	25/03/2021
JOAO BENTO LOPES	IDOSO	COSMORAMA	CS DE COSMORAMA	CORONAVAC	210079	1° DOSE	25/03/2021
APARECIDA BALDUINO DA SILVA	IDOSO	COSMORAMA	CS DE COSMORAMA	CORONAVAC	210079	1° DOSE	25/03/2021
Antônio Mendonça Gonzales	IDOSO	COSMORAMA	CS DE COSMORAMA	CORONAVAC	210079	1° DOSE	25/03/2021
AMALIA BACANI LOPES	IDOSO	COSMORAMA	CS DE COSMORAMA	CORONAVAC	210079	1° DOSE	25/03/2021
JOAQUIM LUIS PEREIRA	IDOSO	COSMORAMA	CS DE COSMORAMA	CORONAVAC	210079	1° DOSE	25/03/2021
LUISA SETTE BIGINELLI	IDOSO	COSMORAMA	CS DE COSMORAMA	CORONAVAC	210079	1° DOSE	25/03/2021
JOSE PERERIA DA SILVA	IDOSO	COSMORAMA	CS DE COSMORAMA	CORONAVAC	210079	1° DOSE	25/03/2021
Nelson Scriboni	IDOSO	COSMORAMA	CS DE COSMORAMA	CORONAVAC	210079	1° DOSE	25/03/2021
MARGARIDA ERNESTINA DA SILVA	IDOSO	COSMORAMA	CS DE COSMORAMA	CORONAVAC	210079	1° DOSE	25/03/2021
GENEZIO BORDGNON	IDOSO	COSMORAMA	CS DE COSMORAMA	CORONAVAC	210079	1° DOSE	25/03/2021
RUFINO DOMINGUES PAREDE	IDOSO	COSMORAMA	CS DE COSMORAMA	CORONAVAC	210079	1° DOSE	25/03/2021
MARIA SANCHEZ SASSO	IDOSO	COSMORAMA	CS DE COSMORAMA	CORONAVAC	210079	1° DOSE	25/03/2021
ANTONIO CARLOS ALEXANDRE	IDOSO	COSMORAMA	CS DE COSMORAMA	CORONAVAC	210079	1° DOSE	25/03/2021
IRACEMA DORTA BORDIN	IDOSO	COSMORAMA	CS DE COSMORAMA	CORONAVAC	210079	1° DOSE	25/03/2021
IRACEMA DORTA BORDIN	IDOSO	COSMORAMA	CS DE COSMORAMA	CORONAVAC	210079	1° DOSE	25/03/2021
ANA GONCALVES MUNHOS DE NAZARETTI	IDOSO	COSMORAMA	CS DE COSMORAMA	CORONAVAC	210079	1° DOSE	25/03/2021

JOSE DA SILVA	IDOSO	COSMORAMA	CS DE COSMORAMA	CORONAVAC	210079	1° DOSE	25/03/2021
GENI MARIA MARQUES RODRIGUES	IDOSO	COSMORAMA	CS DE COSMORAMA	CORONAVAC	210079	1° DOSE	25/03/2021
MARIA ROSA DOS SANTOS SILVA	IDOSO	COSMORAMA	CS DE COSMORAMA	CORONAVAC	210079	1° DOSE	25/03/2021
ANTONIO DIVINO SIQUEIRA	IDOSO	COSMORAMA	CS DE COSMORAMA	CORONAVAC	210079	1° DOSE	25/03/2021
BASILIO DE MENDONCA	IDOSO	COSMORAMA	CS DE COSMORAMA	CORONAVAC	210079	1° DOSE	25/03/2021
MAURO LOPES DA SILVEIRA	IDOSO	COSMORAMA	CS DE COSMORAMA	CORONAVAC	210079	1° DOSE	25/03/2021
JOSE ANGELO DE BRITO	IDOSO	COSMORAMA	CS DE COSMORAMA	CORONAVAC	210079	1° DOSE	25/03/2021
JAOA ANGELO DE BRITO	IDOSO	COSMORAMA	CS DE COSMORAMA	CORONAVAC	210079	1° DOSE	25/03/2021
JOEL VIEIRA FRANCA	IDOSO	COSMORAMA	CS DE COSMORAMA	CORONAVAC	210079	1° DOSE	25/03/2021
RITA PEREIRA DA COSTA	IDOSO	COSMORAMA	CS DE COSMORAMA	CORONAVAC	210079	1° DOSE	25/03/2021
ANA FERNANDES RUIZ	IDOSO	COSMORAMA	CS DE COSMORAMA	CORONAVAC	210079	1° DOSE	25/03/2021
JOAO FELICIO	IDOSO	COSMORAMA	CS DE COSMORAMA	CORONAVAC	210079	1° DOSE	25/03/2021
ABEL FRANCISCO DA SILVA	IDOSO	COSMORAMA	CS DE COSMORAMA	CORONAVAC	210079	1° DOSE	25/03/2021
DELICE MIATO RODRIGUES	IDOSO	COSMORAMA	CS DE COSMORAMA	CORONAVAC	210079	1° DOSE	25/03/2021
JOSE DEBROI	IDOSO	COSMORAMA	CS DE COSMORAMA	CORONAVAC	210079	1° DOSE	25/03/2021
GLORIA LAZARETI TORTELA	IDOSO	COSMORAMA	CS DE COSMORAMA	CORONAVAC	210079	1° DOSE	25/03/2021
SILDETE MARIA DE BRITO	IDOSO	COSMORAMA	CS DE COSMORAMA	CORONAVAC	210079	1° DOSE	25/03/2021
Antônia dos Santos Ferreira	IDOSO	COSMORAMA	CS DE COSMORAMA	CORONAVAC	210079	1° DOSE	25/03/2021
APARECIDA DA SILVA SANTOS	IDOSO	COSMORAMA	CS DE COSMORAMA	CORONAVAC	210079	1° DOSE	25/03/2021
IDAIR CAMILO BORGE	IDOSO	COSMORAMA	CS DE COSMORAMA	CORONAVAC	210079	1° DOSE	25/03/2021
MIRTES FRANCISCA GIANEZI	IDOSO	COSMORAMA	CS DE COSMORAMA	CORONAVAC	210079	1° DOSE	25/03/2021
JESUINO NUNES NETO	IDOSO	COSMORAMA	CS DE COSMORAMA	CORONAVAC	210079	1° DOSE	25/03/2021
JOSE SETTE	IDOSO	COSMORAMA	CS DE COSMORAMA	CORONAVAC	210079	1° DOSE	25/03/2021
JOSE BATISTA NETO	IDOSO	COSMORAMA	CS DE COSMORAMA	CORONAVAC	210079	1° DOSE	25/03/2021
LUIZA BISUTI SIMAO	IDOSO	COSMORAMA	CS DE COSMORAMA	CORONAVAC	210079	1° DOSE	25/03/2021
SEBASTIAO DE CARVALHO TEIXEIRA	IDOSO	COSMORAMA	CS DE COSMORAMA	CORONAVAC	210079	1° DOSE	25/03/2021
ANTONIO MARIANO NETO	IDOSO	COSMORAMA	CS DE COSMORAMA	CORONAVAC	210079	1° DOSE	25/03/2021

Município de Cosmorama

Criado pela Lei Estadual Nº 233 de 24/12/48
CNPJ nº 45.162.054/0001-91
Departamento Municipal de Saúde, Vigilância Sanitária e Epidemiológica

SHIRLERY FERREIRA PINTO	IDOSO	COSMORAMA	CS DE COSMORAMA	CORONAVAC	210079	1° DOSE	25/03/2021
JOSEFA MATUTINA ALVES	IDOSO	COSMORAMA	CS DE COSMORAMA	CORONAVAC	210079	1° DOSE	25/03/2021
JULIO JOSE ALVES	IDOSO	COSMORAMA	CS DE COSMORAMA	CORONAVAC	210079	1° DOSE	25/03/2021
APARECIDO BOCHA RODRIGUES NASCIMENTO	IDOSO	COSMORAMA	CS DE COSMORAMA	CORONAVAC	210079	1° DOSE	25/03/2021
SEBASTIAO V ITORIO	IDOSO	COSMORAMA	CS DE COSMORAMA	CORONAVAC	210079	1° DOSE	25/03/2021
NAIR DRAGO MARTINELI	IDOSO	COSMORAMA	CS DE COSMORAMA	CORONAVAC	210079	1° DOSE	25/03/2021
ALICE ROSA DIAS TEIXEIRA	IDOSO	COSMORAMA	CS DE COSMORAMA	CORONAVAC	210079	1° DOSE	25/03/2021
VALDECIR ANTONIO BARACIOLI	IDOSO	COSMORAMA	CS DE COSMORAMA	CORONAVAC	210079	1° DOSE	25/03/2021
EDNA ALVES GOUVEA DE ANDRADE DA SILVA	IDOSO	COSMORAMA	CS DE COSMORAMA	CORONAVAC	210079	1° DOSE	25/03/2021
MARIA LOPES GARCIA BARACIOLI	IDOSO	COSMORAMA	CS DE COSMORAMA	CORONAVAC	210079	1° DOSE	25/03/2021
JESUS MOLINA RIBEIRO	IDOSO	COSMORAMA	CS DE COSMORAMA	CORONAVAC	210079	1° DOSE	25/03/2021
MARIA HELENA MARQUINES BATISTA	IDOSO	COSMORAMA	CS DE COSMORAMA	CORONAVAC	210079	1° DOSE	25/03/2021
CONCEICAO APARECIDA DE OLIVEIRA	IDOSO	COSMORAMA	CS DE COSMORAMA	CORONAVAC	210079	1° DOSE	25/03/2021
MARIA APARECIDA DE PAULA PAGLARIANI	IDOSO	COSMORAMA	CS DE COSMORAMA	CORONAVAC	210079	1° DOSE	25/03/2021
JOSE ROBERTO RALHO	IDOSO	COSMORAMA	CS DE COSMORAMA	CORONAVAC	210079	1° DOSE	25/03/2021
SIRLEI TOMAZ GALTER	IDOSO	COSMORAMA	CS DE COSMORAMA	CORONAVAC	210079	1° DOSE	25/03/2021
ROSALINA MONTEIRO	IDOSO	COSMORAMA	CS DE COSMORAMA	CORONAVAC	210079	1° DOSE	25/03/2021
MARIA TERESA SEGALA DA SILVA	IDOSO	COSMORAMA	CS DE COSMORAMA	CORONAVAC	210079	1° DOSE	25/03/2021
CLEIDE RODRIGUES GALERA	IDOSO	COSMORAMA	CS DE COSMORAMA	CORONAVAC	210079	1° DOSE	25/03/2021
LUZIA AUGUSTA DA SILVA OLIVEIRA	IDOSO	COSMORAMA	CS DE COSMORAMA	CORONAVAC	210079	1° DOSE	25/03/2021
CELSO ROBENS CASAGRANDE	IDOSO	COSMORAMA	CS DE COSMORAMA	CORONAVAC	210079	1° DOSE	25/03/2021
VERA INES TERTULIANO FERREIRA	IDOSO	COSMORAMA	CS DE COSMORAMA	CORONAVAC	210079	1° DOSE	25/03/2021
MARIA CURSI DE SOUZA	IDOSO	COSMORAMA	CS DE COSMORAMA	CORONAVAC	210079	1° DOSE	25/03/2021
FRANCISCO FASSANI JUNIOR	IDOSO	COSMORAMA	CS DE COSMORAMA	CORONAVAC	210079	1° DOSE	25/03/2021
Maria Eugenia Felicio da Silva	IDOSO	COSMORAMA	CS DE COSMORAMA	CORONAVAC	210079	1° DOSE	25/03/2021
ALICE HURTADO MENDONCA	IDOSO	COSMORAMA	CS DE COSMORAMA	CORONAVAC	210079	1° DOSE	25/03/2021

Município de Cosmorama

Criado pela Lei Estadual Nº 233 de 24/12/48
CNPJ nº 45.162.054/0001-91
Departamento Municipal de Saúde, Vigilância Sanitária e Epidemiológica

IRENE CASAGRANDE	IDOSO	COSMORAMA	CS DE COSMORAMA	CORONAVAC	210079	1° DOSE	25/03/2021
MARIA LUCIA ALVES GABALDO	IDOSO	COSMORAMA	CS DE COSMORAMA	CORONAVAC	210079	1° DOSE	25/03/2021
ANA PEREIRA DA SILVA ROCHA	IDOSO	COSMORAMA	CS DE COSMORAMA	CORONAVAC	210079	1° DOSE	25/03/2021
MOYSES ALVES DE OLIVEIRA	IDOSO	COSMORAMA	CS DE COSMORAMA	CORONAVAC	210079	1° DOSE	25/03/2021
IVONE MORI	IDOSO	COSMORAMA	CS DE COSMORAMA	CORONAVAC	210079	1° DOSE	25/03/2021
IONILDO VIEIRA CABRAL	IDOSO	COSMORAMA	CS DE COSMORAMA	CORONAVAC	210079	1° DOSE	25/03/2021
DIRCE LOPES TEIXEIRA	IDOSO	COSMORAMA	CS DE COSMORAMA	CORONAVAC	210079	1° DOSE	25/03/2021
JOAO GENESIO BIGINELLI	IDOSO	COSMORAMA	CS DE COSMORAMA	CORONAVAC	210079	1° DOSE	25/03/2021
DELOURDES ARCANJA DA SILVA MACHADO	IDOSO	COSMORAMA	CS DE COSMORAMA	CORONAVAC	210079	1° DOSE	25/03/2021
OSWALDO CORREA	IDOSO	COSMORAMA	CS DE COSMORAMA	CORONAVAC	210079	1° DOSE	25/03/2021
SANTO IUGA	IDOSO	COSMORAMA	CS DE COSMORAMA	CORONAVAC	210079	1° DOSE	25/03/2021
MIGUEL PEDRO DE BESSA	IDOSO	COSMORAMA	CS DE COSMORAMA	CORONAVAC	210079	1° DOSE	25/03/2021
ADALBERTO VITOR DO PRADO	IDOSO	COSMORAMA	CS DE COSMORAMA	CORONAVAC	210079	1° DOSE	25/03/2021
LEONILDA COUTINHO LUIZ	IDOSO	COSMORAMA	CS DE COSMORAMA	CORONAVAC	210079	1° DOSE	25/03/2021
VALDECIR BACHESQUE	IDOSO	COSMORAMA	CS DE COSMORAMA	CORONAVAC	210079	1° DOSE	25/03/2021
IRACI MENDONCA DO PRADO	IDOSO	COSMORAMA	CS DE COSMORAMA	CORONAVAC	210079	1° DOSE	25/03/2021
SANTO TEIXEIRA	IDOSO	COSMORAMA	CS DE COSMORAMA	CORONAVAC	210079	1° DOSE	25/03/2021
IRENE NEVES GOBETTI	IDOSO	COSMORAMA	CS DE COSMORAMA	CORONAVAC	210079	1° DOSE	25/03/2021
MARIA NORLEINA TEREZA BACHESQUE	IDOSO	COSMORAMA	CS DE COSMORAMA	CORONAVAC	210079	1° DOSE	25/03/2021
ADELIA MEATTO FELICIO	IDOSO	COSMORAMA	CS DE COSMORAMA	CORONAVAC	210079	1° DOSE	25/03/2021
DAVIS CARLOS RODRIGUES	IDOSO	COSMORAMA	CS DE COSMORAMA	CORONAVAC	210079	1° DOSE	25/03/2021
VILMA IGNAN	IDOSO	COSMORAMA	CS DE COSMORAMA	CORONAVAC	210079	1° DOSE	25/03/2021
ADAIR MARZOCHI	IDOSO	COSMORAMA	CS DE COSMORAMA	CORONAVAC	210079	1° DOSE	25/03/2021
OSVALDO LONCARCCI	IDOSO	COSMORAMA	CS DE COSMORAMA	CORONAVAC	210079	1° DOSE	25/03/2021
ANTONIA APARECIDA GIANEZI MARZOCHI	IDOSO	COSMORAMA	CS DE COSMORAMA	CORONAVAC	210079	1° DOSE	25/03/2021
JOSE AYRTON RODRIGUES VILARINHO	IDOSO	COSMORAMA	CS DE COSMORAMA	CORONAVAC	210079	1° DOSE	25/03/2021

Município de Cosmorama

Criado pela Lei Estadual Nº 233 de 24/12/48
CNPJ nº 45.162.054/0001-91
Departamento Municipal de Saúde, Vigilância Sanitária e Epidemiológica

MARIA APARECIDA VITORIO MAGRI	IDOSO	COSMORAMA	CS DE COSMORAMA	CORONAVAC	210079	1° DOSE	25/03/2021
WANDERLEI MARCONATO	IDOSO	COSMORAMA	CS DE COSMORAMA	CORONAVAC	210079	1° DOSE	25/03/2021
DORCILIA DE SIQUEIRA ALONSO	IDOSO	COSMORAMA	CS DE COSMORAMA	CORONAVAC	210062	1° DOSE	22/03/2021
RICARDO BIMBATO BORGES	IDOSO	COSMORAMA	CS DE COSMORAMA	CORONAVAC	210062	2° DOSE	22/03/2021
MARIA DAS DORES SIQUEIRA	IDOSO	COSMORAMA	CS DE COSMORAMA	CORONAVAC	210062	1° DOSE	22/03/2021
JUSTINA SETTE PERES	IDOSO	COSMORAMA	CS DE COSMORAMA	CORONAVAC	210062	1° DOSE	22/03/2021
JOAO AMARAL TINO	IDOSO	COSMORAMA	CS DE COSMORAMA	CORONAVAC	210062	1° DOSE	22/03/2021
JOANILSON PEREIRA DA CRUZ	IDOSO	COSMORAMA	CS DE COSMORAMA	CORONAVAC	210062	1° DOSE	22/03/2021
MARIA NILCE DA SILVA	IDOSO	COSMORAMA	CS DE COSMORAMA	CORONAVAC	210062	1° DOSE	22/03/2021
JOSE MARQUES PEREIRA	IDOSO	COSMORAMA	CS DE COSMORAMA	CORONAVAC	210062	1° DOSE	22/03/2021
LUIZA DE MELO SCALVENZI	IDOSO	COSMORAMA	CS DE COSMORAMA	CORONAVAC	210062	1° DOSE	22/03/2021
MARCULINO IVO SANTOS FILHO	IDOSO	COSMORAMA	CS DE COSMORAMA	CORONAVAC	210062	1° DOSE	22/03/2021
APARECIDA ANTONIA PADALINO DE SOUZA	IDOSO	COSMORAMA	CS DE COSMORAMA	CORONAVAC	210062	1° DOSE	22/03/2021
OSCAR TODERO	IDOSO	COSMORAMA	CS DE COSMORAMA	CORONAVAC	210062	1° DOSE	22/03/2021
HILDA MARIA DA CONCEICAO BORGES	IDOSO	COSMORAMA	CS DE COSMORAMA	CORONAVAC	210062	1° DOSE	22/03/2021
LOURDES ARCANJA PEREIRA EUGENIO	IDOSO	COSMORAMA	CS DE COSMORAMA	CORONAVAC	210062	1° DOSE	22/03/2021
RENATO PAULO DE JESUS	IDOSO	COSMORAMA	CS DE COSMORAMA	CORONAVAC	210062	1° DOSE	22/03/2021
JOSE HURTADO FILHO	IDOSO	COSMORAMA	CS DE COSMORAMA	CORONAVAC	210062	1° DOSE	19/03/2021
HERMINIO BRUZADIM	IDOSO	COSMORAMA	CS DE COSMORAMA	CORONAVAC	210062	1° DOSE	19/03/2021
ANTONIO RUANO BAIONI	IDOSO	COSMORAMA	CS DE COSMORAMA	CORONAVAC	210062	1° DOSE	19/03/2021
FRANCISCO RODRIGUES CALEGARI	IDOSO	COSMORAMA	CS DE COSMORAMA	CORONAVAC	210062	1° DOSE	19/03/2021
ODAIR MACHADO	IDOSO	COSMORAMA	CS DE COSMORAMA	CORONAVAC	210062	1° DOSE	19/03/2021
APARECIDA FLORINDO P DOS SANTOS	IDOSO	COSMORAMA	CS DE COSMORAMA	CORONAVAC	210062	1° DOSE	19/03/2021
JOAO ROBERTO LISSONI	IDOSO	COSMORAMA	CS DE COSMORAMA	CORONAVAC	210062	1° DOSE	19/03/2021
ODENIL ESPROCATI SANCHO	IDOSO	COSMORAMA	CS DE COSMORAMA	CORONAVAC	210062	1° DOSE	19/03/2021
BENEDITA TOME RIGO	IDOSO	COSMORAMA	CS DE COSMORAMA	CORONAVAC	210062	1° DOSE	19/03/2021

Município de Cosmorama

Criado pela Lei Estadual Nº 233 de 24/12/48
CNPJ nº 45.162.054/0001-91
Departamento Municipal de Saúde, Vigilância Sanitária e Epidemiológica

WILSON WALBUENO	IDOSO	COSMORAMA	CS DE COSMORAMA	CORONAVAC	210062	1° DOSE	19/03/2021
AMALIA DE MELO DO CARMO	IDOSO	COSMORAMA	CS DE COSMORAMA	CORONAVAC	210062	1° DOSE	19/03/2021
IRACI DOS SANTOS SILVA	IDOSO	COSMORAMA	CS DE COSMORAMA	CORONAVAC	210062	1° DOSE	19/03/2021
APARECIDA PIRES DO NASCIMENTO	IDOSO EM ILPI	COSMORAMA	CS DE COSMORAMA	CORONAVAC	210062	1° DOSE	19/03/2021
CLAUDEMIRO DE SOUZA	IDOSO	COSMORAMA	CS DE COSMORAMA	CORONAVAC	210062	1° DOSE	19/03/2021
DIRCE VIEIRA ESTEVES	IDOSO	COSMORAMA	CS DE COSMORAMA	CORONAVAC	210062	1° DOSE	19/03/2021
VANDEIR PEREIRA LEITE	IDOSO	COSMORAMA	CS DE COSMORAMA	CORONAVAC	210062	1° DOSE	19/03/2021
LOURDES APARECIDA DOS SANTOS LEITE	IDOSO	COSMORAMA	CS DE COSMORAMA	CORONAVAC	210062	1° DOSE	19/03/2021
Jacira Benzati Pelosi	IDOSO	COSMORAMA	CS DE COSMORAMA	CORONAVAC	210062	1° DOSE	19/03/2021
MARIA ESPIRACAO GODOY SILVEIRA	IDOSO	COSMORAMA	CS DE COSMORAMA	CORONAVAC	210062	1° DOSE	19/03/2021
VALDIR MANOEL RAMOS	IDOSO	COSMORAMA	CS DE COSMORAMA	CORONAVAC	210062	1° DOSE	19/03/2021
MAURO MANTOVANO	IDOSO	COSMORAMA	CS DE COSMORAMA	CORONAVAC	210062	1° DOSE	19/03/2021
SERAFINA MANTOVANO	IDOSO	COSMORAMA	CS DE COSMORAMA	CORONAVAC	210062	1° DOSE	19/03/2021
GENI CABRAL ESPROCATI	IDOSO	COSMORAMA	CS DE COSMORAMA	CORONAVAC	210062	1° DOSE	19/03/2021
Flora Antonia Pontes Marzochi	IDOSO	COSMORAMA	CS DE COSMORAMA	CORONAVAC	210062	1° DOSE	19/03/2021
VALDECI RAMOS DE OLIVEIRA	IDOSO	COSMORAMA	CS DE COSMORAMA	CORONAVAC	210062	1° DOSE	19/03/2021
ALICE DOS SANTOS MENINO	IDOSO	COSMORAMA	CS DE COSMORAMA	CORONAVAC	210058	1° DOSE	19/03/2021
MARIA CAVALARI RODRIGUES	IDOSO	COSMORAMA	CS DE COSMORAMA	CORONAVAC	210062	1° DOSE	19/03/2021
ANISIO RODRIGUES DE SOUSA	IDOSO	COSMORAMA	CS DE COSMORAMA	CORONAVAC	210062	1° DOSE	19/03/2021
LAZARA RAMOS DA SILVA	IDOSO	COSMORAMA	CS DE COSMORAMA	CORONAVAC	210062	1° DOSE	19/03/2021
MARIA BEGO	IDOSO	COSMORAMA	CS DE COSMORAMA	CORONAVAC	210052	1° DOSE	19/03/2021
VALDEVINO CARDOSO BONFIM	IDOSO	COSMORAMA	CS DE COSMORAMA	CORONAVAC	210062	1° DOSE	19/03/2021
OSMARINA DEO DOS SANTOS	IDOSO	COSMORAMA	CS DE COSMORAMA	CORONAVAC	210062	1° DOSE	19/03/2021
LUIS SOUZA OLIVEIRA	IDOSO	COSMORAMA	CS DE COSMORAMA	CORONAVAC	210062	1° DOSE	19/03/2021
NATAL RODRIGUES FIGUEIREDO	IDOSO	COSMORAMA	CS DE COSMORAMA	CORONAVAC	210062	1° DOSE	19/03/2021
MARIA HELENA DOS SANTOS	IDOSO	COSMORAMA	CS DE COSMORAMA	CORONAVAC	210062	1° DOSE	19/03/2021
MARIA MARQUES PEREIRA	IDOSO	COSMORAMA	CS DE COSMORAMA	CORONAVAC	210062	1° DOSE	19/03/2021

OFELIA SAGIONETE BOGAS	IDOSO	COSMORAMA	CS DE COSMORAMA	CORONAVAC	210062	1° DOSE	19/03/2021
MARINA ABRAO AUED	IDOSO	COSMORAMA	CS DE COSMORAMA	CORONAVAC	210062	1° DOSE	19/03/2021
ARLINDO JACOMELI	IDOSO	COSMORAMA	CS DE COSMORAMA	CORONAVAC	210062	1° DOSE	19/03/2021
BENJAMIM MANTOAN	IDOSO	COSMORAMA	CS DE COSMORAMA	CORONAVAC	210062	1° DOSE	19/03/2021
MARIA CARVALHO MAIO	IDOSO	COSMORAMA	CS DE COSMORAMA	CORONAVAC	210062	1° DOSE	19/03/2021
IZABEL MIRON GARCIA ABA	IDOSO	COSMORAMA	CS DE COSMORAMA	CORONAVAC	210062	1° DOSE	19/03/2021
ADENIR EVARISTO SANTANA	IDOSO	COSMORAMA	CS DE COSMORAMA	CORONAVAC	210062	1° DOSE	19/03/2021
LAIDES SECCATO GOMES	IDOSO	COSMORAMA	CS DE COSMORAMA	CORONAVAC	210062	1° DOSE	19/03/2021
RUBENS SAGIONETI GOMES	IDOSO	COSMORAMA	CS DE COSMORAMA	CORONAVAC	210062	1° DOSE	19/03/2021
NESTOR AMARAL TINO	IDOSO	COSMORAMA	CS DE COSMORAMA	CORONAVAC	210062	1° DOSE	19/03/2021
MARIA GONZALES DA SILVA	IDOSO	COSMORAMA	CS DE COSMORAMA	CORONAVAC	210062	1° DOSE	19/03/2021
BENEDITA ALVES MODESTO	IDOSO	COSMORAMA	CS DE COSMORAMA	CORONAVAC	210062	1° DOSE	19/03/2021
OSCARLINA LUIZA DE OLIVEIRA	IDOSO	COSMORAMA	CS DE COSMORAMA	CORONAVAC	210062	1° DOSE	19/03/2021
IOLANDA MOREIRA BAGGIO	IDOSO	COSMORAMA	CS DE COSMORAMA	CORONAVAC	210062	1° DOSE	19/03/2021
JOAQUIM ANTONIO DA SILVA	IDOSO	COSMORAMA	CS DE COSMORAMA	CORONAVAC	210062	1° DOSE	19/03/2021
ILDA DAVID DE MORAIS CUNHA	IDOSO	COSMORAMA	CS DE COSMORAMA	CORONAVAC	210062	1° DOSE	19/03/2021
PEDRO ALVES PEREIRA	IDOSO	COSMORAMA	CS DE COSMORAMA	CORONAVAC	210062	1° DOSE	19/03/2021
SUELI DE ALMEIDA ROLO LENTE	IDOSO	COSMORAMA	CS DE COSMORAMA	CORONAVAC	210062	1° DOSE	19/03/2021
JOSE DOMINICI JUNIOR	IDOSO	COSMORAMA	CS DE COSMORAMA	CORONAVAC	210062	1° DOSE	19/03/2021
HILDA SECATO ESTEVES	IDOSO	COSMORAMA	CS DE COSMORAMA	CORONAVAC	210062	1° DOSE	19/03/2021
Antônio estevao da costa	IDOSO	COSMORAMA	CS DE COSMORAMA	CORONAVAC	210062	1° DOSE	19/03/2021
INEZ LUCAS PIERRE	IDOSO	COSMORAMA	CS DE COSMORAMA	CORONAVAC	210062	1° DOSE	19/03/2021
ADELMO DOMINGOS XAVIER	IDOSO	COSMORAMA	CS DE COSMORAMA	CORONAVAC	210062	1° DOSE	19/03/2021
APARECIDA PASSOLONGO DA SILVA	IDOSO	COSMORAMA	CS DE COSMORAMA	CORONAVAC	210062	1° DOSE	19/03/2021
MARIA DE SOUZA TALAO	IDOSO	COSMORAMA	CS DE COSMORAMA	CORONAVAC	210062	1° DOSE	19/03/2021
NEURIVALDA ALVES DE CARVALHO	IDOSO	COSMORAMA	CS DE COSMORAMA	CORONAVAC	210062	1° DOSE	19/03/2021
SEBASTIAO TIAGO DO CARMO	IDOSO	COSMORAMA	CS DE COSMORAMA	CORONAVAC	210062	1° DOSE	19/03/2021

Município de Cosmorama

Criado pela Lei Estadual Nº 233 de 24/12/48
CNPJ nº 45.162.054/0001-91
Departamento Municipal de Saúde, Vigilância Sanitária e Epidemiológica

MARIA ODETE SCRIBONI DOS SANTOS	IDOSO	COSMORAMA	CS DE COSMORAMA	CORONAVAC	210062	2° DOSE	19/03/2021
MARIA DE LOURDES MENDONA SARDINHA	IDOSO	COSMORAMA	CS DE COSMORAMA	CORONAVAC	210062	1° DOSE	19/03/2021
LOURDES DURVALINA GIAMASSA	IDOSO	COSMORAMA	CS DE COSMORAMA	CORONAVAC	210058	1° DOSE	19/03/2021
ANEDINO DA SILVA	IDOSO	COSMORAMA	CS DE COSMORAMA	CORONAVAC	210062	1° DOSE	19/03/2021
ANEZIO MAGRI	IDOSO	COSMORAMA	CS DE COSMORAMA	CORONAVAC	210058	1° DOSE	19/03/2021
ANTONIO APARECIDO DOS SANTOS	IDOSO	COSMORAMA	CS DE COSMORAMA	CORONAVAC	210062	1° DOSE	19/03/2021
DEOCLECIO ANTONIO FERREIRA	IDOSO	COSMORAMA	CS DE COSMORAMA	CORONAVAC	210062	1° DOSE	19/03/2021
DORACI DIAS CIRINO	IDOSO	COSMORAMA	CS DE COSMORAMA	CORONAVAC	210062	1° DOSE	19/03/2021
PEDRO BAPTISTA DE SOUZA	IDOSO	COSMORAMA	CS DE COSMORAMA	CORONAVAC	210058	1° DOSE	19/03/2021
LUIZA DAS GRACAS CRISTAL DE TOLEDO	IDOSO	COSMORAMA	CS DE COSMORAMA	CORONAVAC	210062	1° DOSE	19/03/2021
Oranilde Biliatto Camarini	IDOSO	COSMORAMA	CS DE COSMORAMA	CORONAVAC	210062	1° DOSE	19/03/2021
ALCINO PINTO DOS REIS	IDOSO	COSMORAMA	CS DE COSMORAMA	CORONAVAC	210058	1° DOSE	19/03/2021
JOAO NOGUEIRA	IDOSO EM ILPI	COSMORAMA	CS DE COSMORAMA	CORONAVAC	210063	1° DOSE	19/03/2021
MARIA BIAJOLI DE REZENDE NOGUEIRA	IDOSO	COSMORAMA	CS DE COSMORAMA	CORONAVAC	210062	1° DOSE	19/03/2021
EVARISTA DUTRA GIANINI	IDOSO	COSMORAMA	CS DE COSMORAMA	CORONAVAC	210062	1° DOSE	19/03/2021
APARECIDA DE SOUZA BORBA	IDOSO	COSMORAMA	CS DE COSMORAMA	CORONAVAC	210062	1° DOSE	19/03/2021
RUBENS FELICIO	IDOSO	COSMORAMA	CS DE COSMORAMA	CORONAVAC	210062	1° DOSE	19/03/2021
RIBEIRO GALTER	IDOSO	COSMORAMA	CS DE COSMORAMA	CORONAVAC	210062	1° DOSE	19/03/2021
JOSE MARIA DA SILVA	IDOSO	COSMORAMA	CS DE COSMORAMA	CORONAVAC	210062	1° DOSE	19/03/2021
DILZA BASSI DA SILVA	IDOSO	COSMORAMA	CS DE COSMORAMA	CORONAVAC	210062	1° DOSE	19/03/2021
AUGUSTA CURSI BAIONI	IDOSO	COSMORAMA	CS DE COSMORAMA	CORONAVAC	210062	1° DOSE	19/03/2021
IRMA ALVES	IDOSO	COSMORAMA	CS DE COSMORAMA	CORONAVAC	210062	1° DOSE	19/03/2021
MARIA LOURDES AMANCIO DOS SANTOS	IDOSO	COSMORAMA	CS DE COSMORAMA	CORONAVAC	210062	1° DOSE	19/03/2021
Lazara Batista Nunes	IDOSO	COSMORAMA	CS DE COSMORAMA	CORONAVAC	210062	1° DOSE	19/03/2021
JOAO ANTONIO BROTOS	IDOSO	COSMORAMA	CS DE COSMORAMA	CORONAVAC	210062	1° DOSE	19/03/2021
JOSE ANTONIO NEVES	IDOSO	COSMORAMA	CS DE COSMORAMA	CORONAVAC	210062	1° DOSE	19/03/2021

Município de Cosmorama

Criado pela Lei Estadual Nº 233 de 24/12/48
CNPJ nº 45.162.054/0001-91
Departamento Municipal de Saúde, Vigilância Sanitária e Epidemiológica

APARECIDA CANDIDO DIONIZIO	IDOSO	COSMORAMA	CS DE COSMORAMA	CORONAVAC	210062	1° DOSE	19/03/2021
ZENAIDE MAESTRO MEGIAS	IDOSO	COSMORAMA	CS DE COSMORAMA	CORONAVAC	210062	1° DOSE	19/03/2021
ANA RODRIGUES TORTELI	IDOSO	COSMORAMA	CS DE COSMORAMA	CORONAVAC	210062	1° DOSE	19/03/2021
MANUEL GUERREIRO RODRIGUES	IDOSO	COSMORAMA	CS DE COSMORAMA	CORONAVAC	210062	1° DOSE	19/03/2021
Aparecida Alves Tonin	IDOSO	COSMORAMA	CS DE COSMORAMA	CORONAVAC	210062	1° DOSE	19/03/2021
NAIR RODRIGUES VILARINHO	IDOSO	COSMORAMA	CS DE COSMORAMA	CORONAVAC	210062	1° DOSE	19/03/2021
VALDOMIRO ALVES DA SILVA	IDOSO	COSMORAMA	CS DE COSMORAMA	CORONAVAC	210062	1° DOSE	19/03/2021
LOURDES DE SA SILVA	IDOSO	COSMORAMA	CS DE COSMORAMA	CORONAVAC	210062	1° DOSE	19/03/2021
ANANIAS NERES DOS SANTOS	IDOSO	COSMORAMA	CS DE COSMORAMA	CORONAVAC	210062	1° DOSE	19/03/2021
CLAUDIO ANTONIO FERREIRA	IDOSO	COSMORAMA	CS DE COSMORAMA	CORONAVAC	210062	1° DOSE	19/03/2021
ANNA MARIA REQUENA LORENCAO	IDOSO	COSMORAMA	CS DE COSMORAMA	CORONAVAC	210062	1° DOSE	19/03/2021
SIDINEI ANTONIO PANSANI	IDOSO	COSMORAMA	CS DE COSMORAMA	CORONAVAC	210062	1° DOSE	19/03/2021
LEONISIA MORETO RANGEL	IDOSO	COSMORAMA	CS DE COSMORAMA	CORONAVAC	210062	1° DOSE	19/03/2021
ZACARIAS ALVES COSTA	IDOSO	COSMORAMA	CS DE COSMORAMA	CORONAVAC	210062	1° DOSE	19/03/2021
ALAIDE SACOMANO ALVES	IDOSO	COSMORAMA	CS DE COSMORAMA	CORONAVAC	210062	1° DOSE	19/03/2021
JOSE ANTONIO GIANEZE	IDOSO	COSMORAMA	CS DE COSMORAMA	CORONAVAC	210062	1° DOSE	19/03/2021
ARMANDO SECO	IDOSO	COSMORAMA	CS DE COSMORAMA	CORONAVAC	210062	1° DOSE	19/03/2021
VENI BEATRIZ DA SILVA SANTOS	IDOSO	COSMORAMA	CS DE COSMORAMA	CORONAVAC	210062	1° DOSE	19/03/2021
MARIA DE SOUZA MACEDO	IDOSO	COSMORAMA	CS DE COSMORAMA	CORONAVAC	210062	1° DOSE	19/03/2021
ANTONIO DE CARLO	IDOSO	COSMORAMA	CS DE COSMORAMA	CORONAVAC	210062	1° DOSE	19/03/2021
JOSE ORDACIR SOUZA ALVES	IDOSO	COSMORAMA	CS DE COSMORAMA	CORONAVAC	210062	1° DOSE	19/03/2021
FLAUZINO AMBROZIO DE NAZARETI NETO	IDOSO	COSMORAMA	CS DE COSMORAMA	CORONAVAC	210062	1° DOSE	19/03/2021
JOSE RODRIGUES SILVA	IDOSO	COSMORAMA	CS DE COSMORAMA	CORONAVAC	210062	1° DOSE	19/03/2021
APARECIDA GARILIO COVIELO	IDOSO	COSMORAMA	CS DE COSMORAMA	CORONAVAC	210062	1° DOSE	19/03/2021
SEBASTIAO DUARTE DA SILVA	IDOSO	COSMORAMA	CS DE COSMORAMA	CORONAVAC	210062	1° DOSE	19/03/2021
NILDA RODRIGUES DA SILVA	IDOSO	COSMORAMA	CS DE COSMORAMA	CORONAVAC	210062	1° DOSE	19/03/2021
RAUL MARTINELI	IDOSO	COSMORAMA	CS DE COSMORAMA	CORONAVAC	210062	1° DOSE	19/03/2021

Praça Antônio Cândido Borges, Nº 733– Caixa Postal 15 – CEP 15530-000 – Fone/Fax: (17) 3836-9210
Site: www.cosmorama.sp.gov.br – email: saude@cosmorama.sp.gov.br

Município de Cosmorama

Criado pela Lei Estadual Nº 233 de 24/12/48
CNPJ nº 45.162.054/0001-91
Departamento Municipal de Saúde, Vigilância Sanitária e Epidemiológica

MARIA DO CARMO ALVES DE BRITO	IDOSO	COSMORAMA	CS DE COSMORAMA	CORONAVAC	210062	1° DOSE	19/03/2021
ELENIR APARECIDA CURTI BOLONHEZ	IDOSO	COSMORAMA	CS DE COSMORAMA	CORONAVAC	210062	1° DOSE	19/03/2021
Floris Antonia Pontes	IDOSO	COSMORAMA	CS DE COSMORAMA	CORONAVAC	210062	1° DOSE	19/03/2021
ANTONIO GONZALES MARTINEZ	IDOSO	COSMORAMA	CS DE COSMORAMA	CORONAVAC	210062	1° DOSE	19/03/2021
JOAO ALVES FERREIRA	IDOSO	COSMORAMA	CS DE COSMORAMA	CORONAVAC	210062	1° DOSE	19/03/2021
ORLANDO ANTONIO SCRIBONI	IDOSO	COSMORAMA	CS DE COSMORAMA	CORONAVAC	210062	1° DOSE	19/03/2021
JOAO BATISTA FILHO	IDOSO	COSMORAMA	CS DE COSMORAMA	CORONAVAC	210062	1° DOSE	19/03/2021
JOAO JOAQUIM DOS SANTOS	IDOSO	COSMORAMA	CS DE COSMORAMA	CORONAVAC	210062	1° DOSE	19/03/2021
IDALINA DOS SANTOS MANTOVANI	IDOSO	COSMORAMA	CS DE COSMORAMA	CORONAVAC	210062	1° DOSE	19/03/2021
IZALTINA CALSAVARA DA SILVA	IDOSO	COSMORAMA	CS DE COSMORAMA	CORONAVAC	210062	1° DOSE	19/03/2021
MARIA ODETE SCRIBONI DOS SANTOS	IDOSO	COSMORAMA	CS DE COSMORAMA	CORONAVAC	210062	1° DOSE	19/03/2021
JOAO FRANCISCO DA SILVA	IDOSO	COSMORAMA	CS DE COSMORAMA	CORONAVAC	210062	1° DOSE	19/03/2021
ELIAS TEODORO DE LIMA	IDOSO	COSMORAMA	CS DE COSMORAMA	CORONAVAC	210062	1° DOSE	19/03/2021
MARIA GONCALVES DA SILVEIRA	IDOSO	COSMORAMA	CS DE COSMORAMA	CORONAVAC	210062	1° DOSE	19/03/2021
JOSEFA PIERINA VOLPIANI	IDOSO	COSMORAMA	CS DE COSMORAMA	CORONAVAC	210062	1° DOSE	19/03/2021
ZILDIR BRITO DOS SANTOS	IDOSO	COSMORAMA	CS DE COSMORAMA	CORONAVAC	210062	1° DOSE	19/03/2021
Paulo André Pelosi	IDOSO	COSMORAMA	CS DE COSMORAMA	CORONAVAC	210062	1° DOSE	19/03/2021
GERALDO RODRIGUES DE ARAUJO	IDOSO	COSMORAMA	CS DE COSMORAMA	CORONAVAC	210062	1° DOSE	19/03/2021
JOAQUIM APARECIDO DOS SANTOS	IDOSO	COSMORAMA	CS DE COSMORAMA	CORONAVAC	210062	1° DOSE	19/03/2021
JOAO RUFATO	IDOSO	COSMORAMA	CS DE COSMORAMA	CORONAVAC	210062	1° DOSE	19/03/2021
LAESIO LUCAS	IDOSO	COSMORAMA	CS DE COSMORAMA	CORONAVAC	210062	1° DOSE	19/03/2021
Neuza Maria Maximiano Leocádio	IDOSO	COSMORAMA	CS DE COSMORAMA	CORONAVAC	210062	1° DOSE	19/03/2021
FREDERICO LOPES GARCIA	IDOSO	COSMORAMA	CS DE COSMORAMA	CORONAVAC	210062	1° DOSE	19/03/2021
GENY LOURENCO TEIXEIRA	IDOSO	COSMORAMA	CS DE COSMORAMA	CORONAVAC	210062	1° DOSE	19/03/2021
Alveci Ramos de Oliveira	IDOSO	COSMORAMA	CS DE COSMORAMA	CORONAVAC	210062	1° DOSE	19/03/2021
ALIRDE BASSA MARZOCHI	IDOSO	COSMORAMA	CS DE COSMORAMA	CORONAVAC	210062	1° DOSE	19/03/2021

Município de Cosmorama

Criado pela Lei Estadual Nº 233 de 24/12/48
CNPJ nº 45.162.054/0001-91
Departamento Municipal de Saúde, Vigilância Sanitária e Epidemiológica

JULIO SECCO	IDOSO	COSMORAMA	CS DE COSMORAMA	CORONAVAC	210062	1° DOSE	19/03/2021
ANTONIO JESUS FRANCHINI	IDOSO	COSMORAMA	CS DE COSMORAMA	CORONAVAC	210062	1° DOSE	19/03/2021
DIVANEI LUIZ DOS SANTOS	IDOSO	COSMORAMA	CS DE COSMORAMA	CORONAVAC	210062	1° DOSE	19/03/2021
JOAQUINA CALISTER DE OLIVEIRA	IDOSO	COSMORAMA	CS DE COSMORAMA	CORONAVAC	210062	1° DOSE	19/03/2021
ADEMIRO PENARIOL	IDOSO	COSMORAMA	CS DE COSMORAMA	CORONAVAC	210062	1° DOSE	19/03/2021
JOAQUIM SERGIO DE ANDRADE	IDOSO	COSMORAMA	CS DE COSMORAMA	CORONAVAC	210062	1° DOSE	19/03/2021
IRACEMA LOURENCO DE SIQUEIRA	IDOSO	COSMORAMA	CS DE COSMORAMA	CORONAVAC	210062	1° DOSE	19/03/2021
ADELINO ALBERICO	IDOSO	COSMORAMA	CS DE COSMORAMA	CORONAVAC	210062	1° DOSE	19/03/2021
JOAO FERNANDES PEIXE	IDOSO	COSMORAMA	CS DE COSMORAMA	CORONAVAC	210062	1° DOSE	19/03/2021
ROSA MARIA FERREIRA DA SILVA	IDOSO	COSMORAMA	CS DE COSMORAMA	CORONAVAC	210062	1° DOSE	19/03/2021
ANTONIO DE MELO DA SILVA	IDOSO	COSMORAMA	CS DE COSMORAMA	CORONAVAC	210062	1° DOSE	19/03/2021
APARECIDA DOS SANTOS SILVA	IDOSO	COSMORAMA	CS DE COSMORAMA	CORONAVAC	210062	1° DOSE	19/03/2021
IVO PERES CANO	IDOSO	COSMORAMA	CS DE COSMORAMA	CORONAVAC	210058	1° DOSE	19/03/2021
JOSE MARIA	IDOSO	COSMORAMA	CS DE COSMORAMA	CORONAVAC	210062	1° DOSE	19/03/2021
PEDRO CALISTER GARCIA	IDOSO	COSMORAMA	CS DE COSMORAMA	CORONAVAC	210058	1° DOSE	19/03/2021
ANTONIO CRISPIM GONCALVES	IDOSO	COSMORAMA	CS DE COSMORAMA	CORONAVAC	210062	1° DOSE	19/03/2021
RUBENS MARTINELI	IDOSO	COSMORAMA	CS DE COSMORAMA	CORONAVAC	210062	1° DOSE	19/03/2021
ROBERTO FANECO	IDOSO	COSMORAMA	CS DE COSMORAMA	CORONAVAC	210058	1° DOSE	19/03/2021
ARACI SOARES OLIVEIRA	IDOSO	COSMORAMA	CS DE COSMORAMA	CORONAVAC	210062	1° DOSE	19/03/2021
THEREZA ZOCOLARO GARCIA	IDOSO	COSMORAMA	CS DE COSMORAMA	CORONAVAC	210062	1° DOSE	19/03/2021
HELIA MARIA PEREIRA	IDOSO	COSMORAMA	CS DE COSMORAMA	CORONAVAC	210058	1° DOSE	19/03/2021
ISAEL ANTONIO DA SILVA	IDOSO	COSMORAMA	CS DE COSMORAMA	CORONAVAC	210062	1° DOSE	19/03/2021
ANTONIO LOPES DO PRADO	IDOSO	COSMORAMA	CS DE COSMORAMA	CORONAVAC	210062	1° DOSE	19/03/2021
IZABEL ANGELINA FINOTO GALETE	IDOSO	COSMORAMA	CS DE COSMORAMA	CORONAVAC	210058	1° DOSE	19/03/2021
ANTONIA APARECIDA BACANI PENA	IDOSO	COSMORAMA	CS DE COSMORAMA	CORONAVAC	210062	1° DOSE	19/03/2021
IDA DE SOUZA DE OLIVEIRA	IDOSO	COSMORAMA	CS DE COSMORAMA	CORONAVAC	210062	1° DOSE	19/03/2021
NELSON HESPANHA	IDOSO	COSMORAMA	CS DE COSMORAMA	CORONAVAC	210058	1° DOSE	19/03/2021

Praça Antônio Cândido Borges, Nº 733– Caixa Postal 15 – CEP 15530-000 – Fone/Fax: (17) 3836-9210
Site: www.cosmorama.sp.gov.br – email: saude@cosmorama.sp.gov.br

Município de Cosmorama

Criado pela Lei Estadual Nº 233 de 24/12/48
CNPJ nº 45.162.054/0001-91
Departamento Municipal de Saúde, Vigilância Sanitária e Epidemiológica

MARIA PEREIRA DA SILVA	IDOSO	COSMORAMA	CS DE COSMORAMA	CORONAVAC	210058	1° DOSE	19/03/2021
CLEMENTINO RIBEIRO DA COSTA	IDOSO	COSMORAMA	CS DE COSMORAMA	CORONAVAC	210062	1° DOSE	19/03/2021
CLAIR THEREZINHA CRISTAL	IDOSO	COSMORAMA	CS DE COSMORAMA	CORONAVAC	210062	1° DOSE	19/03/2021
NELSON ALVES VIEIRA	IDOSO	COSMORAMA	CS DE COSMORAMA	CORONAVAC	210058	1° DOSE	19/03/2021
ELENICE PARREIRA DA ROCHA	IDOSO	COSMORAMA	CS DE COSMORAMA	CORONAVAC	210062	1° DOSE	19/03/2021
APARECIDA DE LOURDES BACANI FERREIRA	IDOSO	COSMORAMA	CS DE COSMORAMA	CORONAVAC	210058	1° DOSE	19/03/2021
ADELINA FERREIRA RUIZ	IDOSO	COSMORAMA	CS DE COSMORAMA	CORONAVAC	210062	1° DOSE	19/03/2021
MARIA CICERA DA CONCEIAO	IDOSO	COSMORAMA	CS DE COSMORAMA	CORONAVAC	210058	1° DOSE	19/03/2021
OSMAR GABALDO	IDOSO	COSMORAMA	CS DE COSMORAMA	CORONAVAC	210062	1° DOSE	19/03/2021
ADENIR RODRIGUES	IDOSO	COSMORAMA	CS DE COSMORAMA	CORONAVAC	210062	1° DOSE	19/03/2021
COSME JOSE DA SILVA	IDOSO	COSMORAMA	CS DE COSMORAMA	CORONAVAC	210062	1° DOSE	19/03/2021
BENEDITO ROSA DE ALMEIDA	IDOSO	COSMORAMA	CS DE COSMORAMA	CORONAVAC	210058	1° DOSE	19/03/2021
HELIO ALVES DIAS	IDOSO	COSMORAMA	CS DE COSMORAMA	CORONAVAC	210062	1° DOSE	19/03/2021
Avelino Marzochi	IDOSO	COSMORAMA	CS DE COSMORAMA	CORONAVAC	210062	1° DOSE	19/03/2021
MARIO BATISTA GIOLO	IDOSO	COSMORAMA	CS DE COSMORAMA	CORONAVAC	210058	1° DOSE	19/03/2021
CLARICE RODRIGUES RODRIGUES	IDOSO	COSMORAMA	CS DE COSMORAMA	CORONAVAC	210062	1° DOSE	19/03/2021
MARIO MORI	IDOSO	COSMORAMA	CS DE COSMORAMA	CORONAVAC	210058	1° DOSE	19/03/2021
MARIA DE LOURDES DE PIERRE SEGALA	IDOSO	COSMORAMA	CS DE COSMORAMA	CORONAVAC	210062	1° DOSE	19/03/2021
JOSE PEIXE NETO	IDOSO	COSMORAMA	CS DE COSMORAMA	CORONAVAC	210058	1° DOSE	19/03/2021
NEIDE DE LOURDES MAIN GOMES	IDOSO	COSMORAMA	CS DE COSMORAMA	CORONAVAC	210062	1° DOSE	19/03/2021
Onivaldo Delacorte	IDOSO	COSMORAMA	CS DE COSMORAMA	CORONAVAC	210058	1° DOSE	19/03/2021
ALCINO CANDIDO BORGES	IDOSO	COSMORAMA	CS DE COSMORAMA	CORONAVAC	210062	1° DOSE	19/03/2021
MARIA ANA LOPES	IDOSO	COSMORAMA	CS DE COSMORAMA	CORONAVAC	210062	1° DOSE	19/03/2021
LUCIANE FERNANDES ALVES	TRABALHADOR DE SAUDE	COSMORAMA	CS DE COSMORAMA	CORONAVAC	210048	1° DOSE	18/03/2021
JOAO SIMAO DA COSTA	IDOSO	COSMORAMA	CS DE COSMORAMA	CORONAVAC	210048	1° DOSE	18/03/2021
MINERVINA DA SILVA COSTA	IDOSO	COSMORAMA	CS DE COSMORAMA	CORONAVAC	210048	1° DOSE	18/03/2021

Município de Cosmorama

Criado pela Lei Estadual Nº 233 de 24/12/48
CNPJ nº 45.162.054/0001-91
Departamento Municipal de Saúde, Vigilância Sanitária e Epidemiológica

ROSICLER PATRICIA DE MIRANDA	TRABALHADOR DE SAUDE	COSMORAMA	CS DE COSMORAMA	CORONAVAC	210048	2° DOSE	18/03/2021
LUIZ FERNANDO MARZOCHI DELACORTE	TRABALHADOR DE SAUDE	COSMORAMA	CS DE COSMORAMA	CORONAVAC	210048	2° DOSE	18/03/2021
ADELIA MARIA CORREIA	TRABALHADOR DE SAUDE	COSMORAMA	CS DE COSMORAMA	CORONAVAC	210048	2° DOSE	18/03/2021
WILHIAN FRACCARO MELO	TRABALHADOR DE SAUDE	COSMORAMA	CS DE COSMORAMA	CORONAVAC	210048	2° DOSE	18/03/2021
FABIANA SEVERINO DA SILVA	TRABALHADOR DE SAUDE	COSMORAMA	CS DE COSMORAMA	CORONAVAC	210048	2° DOSE	18/03/2021
JOAO PEREIRA PAULO	IDOSO	COSMORAMA	CS DE COSMORAMA	CORONAVAC	210048	2° DOSE	18/03/2021
ZELITA NUNES ALVES	TRABALHADOR DE SAUDE	COSMORAMA	CS DE COSMORAMA	CORONAVAC	210048	2° DOSE	18/03/2021
APARECIDA DO NASCIMENTO FANTINI	IDOSO	COSMORAMA	CS DE COSMORAMA	CORONAVAC	210058	1° DOSE	16/03/2021
LORIDES FANTINI	IDOSO	COSMORAMA	CS DE COSMORAMA	CORONAVAC	210058	1° DOSE	16/03/2021
OLINDA MARIA D JESUS DE PAULI	IDOSO	COSMORAMA	CS DE COSMORAMA	CORONAVAC	210058	1° DOSE	16/03/2021
MARIA JOSE PELEGRINO LANJONI	IDOSO	COSMORAMA	CS DE COSMORAMA	CORONAVAC	210058	1° DOSE	16/03/2021
IRMA VICENZI DE OLIVEIRA	IDOSO	COSMORAMA	CS DE COSMORAMA	CORONAVAC	210058	1° DOSE	16/03/2021
ANTONIO LOURENCO DE PAULA	IDOSO	COSMORAMA	CS DE COSMORAMA	CORONAVAC	210058	1° DOSE	16/03/2021
SUENE VIVIAN BORGES	TRABALHADOR DE SAUDE	COSMORAMA	CS DE COSMORAMA	CORONAVAC	210058	1° DOSE	16/03/2021
JULIO CESAR DE CAMARGO	TRABALHADOR DE SAUDE	COSMORAMA	CS DE COSMORAMA	CORONAVAC	210058	1° DOSE	16/03/2021
LEONARDO HENRIUE SOARES	TRABALHADOR DE SAUDE	COSMORAMA	CS DE COSMORAMA	CORONAVAC	210058	1° DOSE	16/03/2021
MARIA ROSA TRIGO	IDOSO	COSMORAMA	CS DE COSMORAMA	CORONAVAC	210058	1° DOSE	16/03/2021
GUMERCINDO FRANCISCO DA SILVA	IDOSO	COSMORAMA	CS DE COSMORAMA	CORONAVAC	210058	1° DOSE	16/03/2021
ADELINO DELMORA	IDOSO	COSMORAMA	CS DE COSMORAMA	CORONAVAC	210058	1° DOSE	15/03/2021
JOAO ESTEVES COSTALONGA	IDOSO	COSMORAMA	CS DE COSMORAMA	CORONAVAC	210058	1° DOSE	15/03/2021
SANTIN BRAJATO	IDOSO	COSMORAMA	CS DE COSMORAMA	CORONAVAC	210058	1° DOSE	15/03/2021
AMADO SEBASTIAO DOS SANTOS	IDOSO	COSMORAMA	CS DE COSMORAMA	CORONAVAC	210058	1° DOSE	15/03/2021
VENINA SOUZA DOS SANTOS	IDOSO	COSMORAMA	CS DE COSMORAMA	CORONAVAC	210058	1° DOSE	15/03/2021
JOSE PEDRO DA SILVEIRA	IDOSO	COSMORAMA	CS DE COSMORAMA	CORONAVAC	210058	1° DOSE	15/03/2021
LEONILDA CANDIDO LOPES	IDOSO	COSMORAMA	CS DE COSMORAMA	CORONAVAC	210058	1° DOSE	15/03/2021
ARGENIRO GIMENIZ	IDOSO	COSMORAMA	CS DE COSMORAMA	CORONAVAC	210058	1° DOSE	15/03/2021

Município de Cosmorama

Criado pela Lei Estadual Nº 233 de 24/12/48
CNPJ nº 45.162.054/0001-91
Departamento Municipal de Saúde, Vigilância Sanitária e Epidemiológica

EDUARDO BELCARI	IDOSO	COSMORAMA	CS DE COSMORAMA	CORONAVAC	210058	1° DOSE	15/03/2021
DORACI MARZOQUI BORGES	IDOSO	COSMORAMA	CS DE COSMORAMA	CORONAVAC	210058	1° DOSE	15/03/2021
GABRIEL TEIXEIRA FILHO	IDOSO	COSMORAMA	CS DE COSMORAMA	CORONAVAC	210058	1° DOSE	15/03/2021
GENOR MARZOCHI	IDOSO	COSMORAMA	CS DE COSMORAMA	CORONAVAC	210058	1° DOSE	15/03/2021
MAURILIO BOLONHEZ	IDOSO	COSMORAMA	CS DE COSMORAMA	CORONAVAC	210058	1° DOSE	15/03/2021
Wilson Dias Ferreira	IDOSO	COSMORAMA	CS DE COSMORAMA	CORONAVAC	210058	1° DOSE	15/03/2021
LENI BACANI LEMOS	IDOSO	COSMORAMA	CS DE COSMORAMA	CORONAVAC	210058	1° DOSE	15/03/2021
CARLOS GONALVES	IDOSO	COSMORAMA	CS DE COSMORAMA	CORONAVAC	210058	1° DOSE	15/03/2021
ANTONIO PASSOLONGO	IDOSO	COSMORAMA	CS DE COSMORAMA	CORONAVAC	210058	1° DOSE	15/03/2021
MARIA NUNES FERREIRA	IDOSO	COSMORAMA	CS DE COSMORAMA	CORONAVAC	210058	1° DOSE	15/03/2021
ESMRIA MARIA TRINDADE	IDOSO	COSMORAMA	CS DE COSMORAMA	CORONAVAC	210058	1° DOSE	15/03/2021
LUIZ DA SILVA	IDOSO	COSMORAMA	CS DE COSMORAMA	CORONAVAC	210058	1° DOSE	15/03/2021
TERESA SEGALA DE OLIVEIRA	IDOSO	COSMORAMA	CS DE COSMORAMA	CORONAVAC	210058	1° DOSE	15/03/2021
GLORIA AFONSO A RONQUEGALI	IDOSO	COSMORAMA	CS DE COSMORAMA	CORONAVAC	210058	1° DOSE	15/03/2021
JOSE ITALO RUSSO	IDOSO	COSMORAMA	CS DE COSMORAMA	CORONAVAC	210058	1° DOSE	15/03/2021
MIGUEL MOURA DA SILVA	IDOSO	COSMORAMA	CS DE COSMORAMA	CORONAVAC	210058	1° DOSE	15/03/2021
CAROLINA VICENTE ALVES	IDOSO	COSMORAMA	CS DE COSMORAMA	CORONAVAC	210058	1° DOSE	15/03/2021
MANOEL XAVIER SANTIAGO	IDOSO	COSMORAMA	CS DE COSMORAMA	CORONAVAC	210058	1° DOSE	15/03/2021
GENI FURTADO DA SILVA	IDOSO	COSMORAMA	CS DE COSMORAMA	CORONAVAC	210058	1° DOSE	15/03/2021
NADIR PONDIAN FELICIO	IDOSO	COSMORAMA	CS DE COSMORAMA	CORONAVAC	210058	1° DOSE	15/03/2021
MYRTHES MARTINEZ DE REZENDE	IDOSO	COSMORAMA	CS DE COSMORAMA	CORONAVAC	210058	1° DOSE	15/03/2021
JUVENAL RODRIGUES	IDOSO	COSMORAMA	CS DE COSMORAMA	CORONAVAC	210058	1° DOSE	15/03/2021
VERA LUCIA MALDONADO LEITE	IDOSO	RIO DE JANEIRO	CS DE COSMORAMA	CORONAVAC	210058	1° DOSE	15/03/2021
BERENICE SAMPAIO	IDOSO	COSMORAMA	CS DE COSMORAMA	CORONAVAC	210058	1° DOSE	15/03/2021
OLEZIO OLARINO	IDOSO	COSMORAMA	CS DE COSMORAMA	CORONAVAC	210058	1° DOSE	15/03/2021
TEREZA LEMESW DE OLIVEIRA	IDOSO	COSMORAMA	CS DE COSMORAMA	CORONAVAC	210058	1° DOSE	15/03/2021
JOAO DA SILVA MOREIRA	IDOSO	COSMORAMA	CS DE COSMORAMA	CORONAVAC	210058	1° DOSE	15/03/2021

JOSE GIANEZI	IDOSO	COSMORAMA	CS DE COSMORAMA	CORONAVAC	210058	1° DOSE	15/03/2021
JESUINO MESSIAS DA ROCHA	IDOSO	COSMORAMA	CS DE COSMORAMA	CORONAVAC	210058	1° DOSE	15/03/2021
OSVALDO DE OLIVEIRA	IDOSO	COSMORAMA	CS DE COSMORAMA	CORONAVAC	210058	1° DOSE	15/03/2021
DIRCE MARIA DO ROSARIO MAIA	IDOSO	COSMORAMA	CS DE COSMORAMA	CORONAVAC	210058	1° DOSE	15/03/2021
JOAO BATISTA MELIN	IDOSO	COSMORAMA	CS DE COSMORAMA	CORONAVAC	210058	1° DOSE	15/03/2021
MARIA ERNESTINA DA SILVA BACANI	IDOSO	COSMORAMA	CS DE COSMORAMA	CORONAVAC	210058	1° DOSE	15/03/2021
APARECIDO JOSE DE BESSA	IDOSO	COSMORAMA	CS DE COSMORAMA	CORONAVAC	210058	1° DOSE	15/03/2021
ILDA ALVES GARCIA	IDOSO	COSMORAMA	CS DE COSMORAMA	CORONAVAC	210058	1° DOSE	15/03/2021
LIDIA INACIO CORREA	IDOSO	COSMORAMA	CS DE COSMORAMA	CORONAVAC	210058	1° DOSE	15/03/2021
DARCY DE SOUZA ARANHA	IDOSO	COSMORAMA	CS DE COSMORAMA	CORONAVAC	210058	1° DOSE	15/03/2021
ALICE GONCALVES DE OLIVEIRA	IDOSO	COSMORAMA	CS DE COSMORAMA	CORONAVAC	210058	1° DOSE	15/03/2021
CLEUZA APARECIDA STACHISSINI MELIN	IDOSO	COSMORAMA	CS DE COSMORAMA	CORONAVAC	210058	1° DOSE	15/03/2021
LUIZA LEPES VIOLIN	IDOSO	COSMORAMA	CS DE COSMORAMA	CORONAVAC	210058	1° DOSE	15/03/2021
GENI ERNESTO LISSONI	IDOSO	COSMORAMA	CS DE COSMORAMA	CORONAVAC	210058	1° DOSE	15/03/2021
MARIA RODRIGUES CORREA	IDOSO	COSMORAMA	CS DE COSMORAMA	CORONAVAC	210058	1° DOSE	15/03/2021
ANTONIO MAXIMIANO DOS SANTOS	IDOSO	COSMORAMA	CS DE COSMORAMA	CORONAVAC	210058	1° DOSE	15/03/2021
JOSE SASSO	IDOSO	COSMORAMA	CS DE COSMORAMA	CORONAVAC	210058	1° DOSE	15/03/2021
ITALINO FRANCISCO DE OLIVEIRA	IDOSO	COSMORAMA	CS DE COSMORAMA	CORONAVAC	210058	1° DOSE	15/03/2021
MERCI GIANEZI DE OLIVEIRA	IDOSO	COSMORAMA	CS DE COSMORAMA	CORONAVAC	210058	1° DOSE	15/03/2021
MARFISA LOURENCO DOS SANTOS	IDOSO	COSMORAMA	CS DE COSMORAMA	CORONAVAC	210058	1° DOSE	15/03/2021
BENEDITA MONCO	IDOSO	COSMORAMA	CS DE COSMORAMA	CORONAVAC	210058	1° DOSE	15/03/2021
JOSE APARECIDO GIOLO	IDOSO	COSMORAMA	CS DE COSMORAMA	CORONAVAC	210058	1° DOSE	15/03/2021
MARIA ALVES DE CARVALHO	IDOSO	COSMORAMA	CS DE COSMORAMA	CORONAVAC	210058	1° DOSE	15/03/2021
VITORIA TINO	IDOSO	COSMORAMA	CS DE COSMORAMA	CORONAVAC	210058	1° DOSE	15/03/2021
ADEGAL GABALDI	IDOSO	COSMORAMA	CS DE COSMORAMA	CORONAVAC	210058	1° DOSE	15/03/2021
CLARINDA ALVES DA CRUZ	IDOSO	COSMORAMA	CS DE COSMORAMA	CORONAVAC	210058	1° DOSE	15/03/2021
MAURO ALVES FERREIRA	IDOSO	COSMORAMA	CS DE COSMORAMA	CORONAVAC	210058	1° DOSE	15/03/2021

Município de Cosmorama

Criado pela Lei Estadual Nº 233 de 24/12/48
CNPJ nº 45.162.054/0001-91
Departamento Municipal de Saúde, Vigilância Sanitária e Epidemiológica

SEBASTIAO ALVES DE TOLEDO	IDOSO	COSMORAMA	CS DE COSMORAMA	CORONAVAC	210058	1° DOSE	15/03/2021
JOSE RUIZ	IDOSO	COSMORAMA	CS DE COSMORAMA	CORONAVAC	210058	1° DOSE	15/03/2021
JOAO WILSON COVIELLO	IDOSO	COSMORAMA	CS DE COSMORAMA	CORONAVAC	210058	1° DOSE	15/03/2021
DIRCE DOS SANTOS DE ANDRADE	IDOSO	COSMORAMA	CS DE COSMORAMA	CORONAVAC	210058	1° DOSE	15/03/2021
ANALINA ROMANA DA SILVA	IDOSO	COSMORAMA	CS DE COSMORAMA	CORONAVAC	210058	1° DOSE	15/03/2021
ARISTIDES ABELAN SANCHES	IDOSO	COSMORAMA	CS DE COSMORAMA	CORONAVAC	210058	1° DOSE	15/03/2021
GUMERCINDO BORBA	IDOSO	COSMORAMA	CS DE COSMORAMA	CORONAVAC	210058	1° DOSE	15/03/2021
NELSON DE CASTRO	IDOSO	COSMORAMA	CS DE COSMORAMA	CORONAVAC	210058	1° DOSE	15/03/2021
FELICIA FERNANDES SECCO	IDOSO	COSMORAMA	CS DE COSMORAMA	CORONAVAC	210058	1° DOSE	15/03/2021
EGLANTINA MARZOCHI GIANEZI	IDOSO	COSMORAMA	CS DE COSMORAMA	CORONAVAC	210058	1° DOSE	15/03/2021
IRENE SEBASTIANA DA SILVEIRA SOUZA	IDOSO	COSMORAMA	CS DE COSMORAMA	CORONAVAC	210058	1° DOSE	15/03/2021
VALDEVINO DOMINGOS PINTO	IDOSO	COSMORAMA	CS DE COSMORAMA	CORONAVAC	210058	1° DOSE	15/03/2021
EVANIR FERNANDES DE OLIVEIRA	IDOSO	COSMORAMA	CS DE COSMORAMA	CORONAVAC	210058	1° DOSE	15/03/2021
GENOEVA COVRE MAGRI	IDOSO	COSMORAMA	CS DE COSMORAMA	CORONAVAC	210058	1° DOSE	15/03/2021
TEREZINHA DA SILVA	IDOSO	COSMORAMA	CS DE COSMORAMA	CORONAVAC	210058	1° DOSE	15/03/2021
GERVASIO ARAUJO DE SOUZA	IDOSO	COSMORAMA	CS DE COSMORAMA	CORONAVAC	210058	1° DOSE	15/03/2021
MARIA DAS GRACAS BEZERRA DA SILVA	IDOSO	COSMORAMA	CS DE COSMORAMA	CORONAVAC	210058	1° DOSE	15/03/2021
DIRCE MENEGASSO TOSCHI	IDOSO	COSMORAMA	CS DE COSMORAMA	CORONAVAC	210058	1° DOSE	15/03/2021
CATARINA APARECIDA BONFIM DA SILVA	IDOSO	COSMORAMA	CS DE COSMORAMA	CORONAVAC	210058	1° DOSE	15/03/2021
JOAO CAETANO DE SOUZA	IDOSO	COSMORAMA	CS DE COSMORAMA	CORONAVAC	210058	1° DOSE	15/03/2021
NOEMIA BATISTA RAMOS	IDOSO	COSMORAMA	CS DE COSMORAMA	CORONAVAC	210058	1° DOSE	15/03/2021
MARILEY ADAD PONTON	IDOSO	COSMORAMA	CS DE COSMORAMA	CORONAVAC	210058	1° DOSE	15/03/2021
ANTONIO ARNALDO LISSONI	IDOSO	COSMORAMA	CS DE COSMORAMA	CORONAVAC	210058	1° DOSE	15/03/2021
JESUINA DOS SANTOS ANDRADE	IDOSO	COSMORAMA	CS DE COSMORAMA	CORONAVAC	210058	1° DOSE	15/03/2021
ANTONIO JOSE DA SILVA	IDOSO	COSMORAMA	CS DE COSMORAMA	CORONAVAC	210058	1° DOSE	15/03/2021
CLARICE ALVES BARBOSA DOS SANTOS	IDOSO	COSMORAMA	CS DE COSMORAMA	CORONAVAC	210058	1° DOSE	15/03/2021

Município de Cosmorama

Criado pela Lei Estadual Nº 233 de 24/12/48
CNPJ nº 45.162.054/0001-91
Departamento Municipal de Saúde, Vigilância Sanitária e Epidemiológica

JOSE ANTUNES DA SILVA	IDOSO	COSMORAMA	CS DE COSMORAMA	CORONAVAC	210058	1° DOSE	15/03/2021
MARIA APARECIDA SOUZA LOPES	IDOSO	COSMORAMA	CS DE COSMORAMA	CORONAVAC	210058	1° DOSE	15/03/2021
VALTER ZACCAS	IDOSO	COSMORAMA	CS DE COSMORAMA	CORONAVAC	210058	1° DOSE	15/03/2021
JOAO SILVA	IDOSO	COSMORAMA	CS DE COSMORAMA	CORONAVAC	210058	1° DOSE	15/03/2021
ANISIO ANTONIO DOS SANTOS	IDOSO	COSMORAMA	CS DE COSMORAMA	CORONAVAC	210058	1° DOSE	15/03/2021
AMABILE MANTOAN DE MELO	IDOSO	COSMORAMA	CS DE COSMORAMA	CORONAVAC	210058	1° DOSE	15/03/2021
WALDOMIRO RIBEIRO LEAL	IDOSO	COSMORAMA	CS DE COSMORAMA	CORONAVAC	210058	1° DOSE	15/03/2021
EURIPES JOSE DA SILVEIRA	IDOSO	COSMORAMA	CS DE COSMORAMA	CORONAVAC	210058	1° DOSE	15/03/2021
MARIA ZAMONARO COIN	IDOSO	COSMORAMA	CS DE COSMORAMA	CORONAVAC	210058	1° DOSE	15/03/2021
Florentino Leocádio	IDOSO	COSMORAMA	CS DE COSMORAMA	CORONAVAC	210058	1° DOSE	15/03/2021
MARIA APARECIDA ALVES RAMOS	IDOSO	COSMORAMA	CS DE COSMORAMA	CORONAVAC	210058	1° DOSE	15/03/2021
BASILIO ANTONIO DE SOUZA	IDOSO	COSMORAMA	CS DE COSMORAMA	CORONAVAC	210058	1° DOSE	15/03/2021
DURVALINA SEGALA DE OLIVEIRA	IDOSO	COSMORAMA	CS DE COSMORAMA	CORONAVAC	210058	1° DOSE	15/03/2021
PALMIRA ENGUER DE OLIVEIRA	IDOSO	COSMORAMA	CS DE COSMORAMA	CORONAVAC	210058	1° DOSE	15/03/2021
APARECIDA FERREIRA DE MELO	IDOSO	COSMORAMA	CS DE COSMORAMA	CORONAVAC	210058	1° DOSE	15/03/2021
EDMUNDO PEREIRA DE ALMEIDA	IDOSO	COSMORAMA	CS DE COSMORAMA	CORONAVAC	210058	1° DOSE	15/03/2021
NEUZA RODRIGUES ESTEVES	IDOSO	COSMORAMA	CS DE COSMORAMA	CORONAVAC	210058	1° DOSE	15/03/2021
ANTONIO SARDINHA	IDOSO	COSMORAMA	CS DE COSMORAMA	CORONAVAC	210058	1° DOSE	15/03/2021
ERODINA BICUDO PEREIRA	IDOSO	COSMORAMA	CS DE COSMORAMA	CORONAVAC	210058	1° DOSE	15/03/2021
FRANCISCA ARAES ORTEGA SAMPAIO	IDOSO	COSMORAMA	CS DE COSMORAMA	CORONAVAC	210058	1° DOSE	15/03/2021
OSWALDO MACHADO	IDOSO	COSMORAMA	CS DE COSMORAMA	CORONAVAC	210058	1° DOSE	15/03/2021
DELOURDES TORCANI BARBOSA	IDOSO	COSMORAMA	CS DE COSMORAMA	CORONAVAC	210058	1° DOSE	15/03/2021
MARIA DE LORDES MOLINA FRANCA	TRABALHADOR DE SAUDE	COSMORAMA	CS DE COSMORAMA	CORONAVAC	210058	1° DOSE	15/03/2021
NEUSA BERTELLI	IDOSO	COSMORAMA	CS DE COSMORAMA	CORONAVAC	210058	1° DOSE	15/03/2021
PEDRO BATISTA DOS SANTOS	IDOSO	COSMORAMA	CS DE COSMORAMA	CORONAVAC	210058	1° DOSE	15/03/2021
CECILIA DA ASSUMPCAO CABRAL MELIM	IDOSO	COSMORAMA	CS DE COSMORAMA	CORONAVAC	210058	2° DOSE	15/03/2021

Município de Cosmorama

Criado pela Lei Estadual Nº 233 de 24/12/48
CNPJ nº 45.162.054/0001-91
Departamento Municipal de Saúde, Vigilância Sanitária e Epidemiológica

WALDEMAR LOPES DA SILVA	IDOSO	COSMORAMA	CS DE COSMORAMA	CORONAVAC	210058	2° DOSE	15/03/2021
JOSE RODRIGUES DOS SANTOS	IDOSO	COSMORAMA	CS DE COSMORAMA	CORONAVAC	210058	2° DOSE	15/03/2021
ELSA VIEIRA DE SOUZA	TRABALHADOR DE SAUDE	COSMORAMA	CS DE COSMORAMA	CORONAVAC	210058	2° DOSE	15/03/2021
ELIZANGELA CRISTINA PINTO	IDOSO	COSMORAMA	CS DE COSMORAMA	CORONAVAC	210058	2° DOSE	15/03/2021
CELIA CRISTINA PEREIRA	TRABALHADOR DE SAUDE	COSMORAMA	CS DE COSMORAMA	CORONAVAC	210058	2° DOSE	15/03/2021
ORLANDO DRAGO	IDOSO	COSMORAMA	CS DE COSMORAMA	CORONAVAC	210058	2° DOSE	15/03/2021
LEANDRO DA SILVEIRA PEIXE	TRABALHADOR DE SAUDE	COSMORAMA	CS DE COSMORAMA	CORONAVAC	210058	2° DOSE	15/03/2021
ROSELAINE MATOS FURTADO	TRABALHADOR DE SAUDE	COSMORAMA	CS DE COSMORAMA	CORONAVAC	210058	2° DOSE	15/03/2021
Vera Lucia de Souza Ferreira	IDOSO	COSMORAMA	CS DE COSMORAMA	CORONAVAC	210048	1° DOSE	12/03/2021
FLORENTINA MARTINHO ALVARES	IDOSO	COSMORAMA	CS DE COSMORAMA	CORONAVAC	210048	2° DOSE	12/03/2021
MARIA ROSARIO DO AMORIM	IDOSO	COSMORAMA	CS DE COSMORAMA	CORONAVAC	210048	1° DOSE	12/03/2021
MARIA FERREIRA BRAGA	IDOSO	COSMORAMA	CS DE COSMORAMA	CORONAVAC	210048	1° DOSE	12/03/2021
MARIA JOEL PRADO	IDOSO	COSMORAMA	CS DE COSMORAMA	CORONAVAC	210048	1° DOSE	12/03/2021
AGOSTINHO BRIGIDO	IDOSO	COSMORAMA	CS DE COSMORAMA	CORONAVAC	210048	2° DOSE	12/03/2021
ROSARIA RODERO NETO	IDOSO	COSMORAMA	CS DE COSMORAMA	CORONAVAC	210048	2° DOSE	12/03/2021
MAFALDA MENEGASSO TONIN	IDOSO	COSMORAMA	CS DE COSMORAMA	CORONAVAC	202010034	2° DOSE	12/03/2021
DORCELINA IRIA DE JESUS ANDRADE	IDOSO	COSMORAMA	CS DE COSMORAMA	CORONAVAC	210048	2° DOSE	12/03/2021
MARGARIDA MANZOTI AFONSO	IDOSO	COSMORAMA	CS DE COSMORAMA	CORONAVAC	210048	2° DOSE	12/03/2021
TEREZINHA HONORIO DE PAULA VITOR	IDOSO	COSMORAMA	CS DE COSMORAMA	CORONAVAC	210048	2° DOSE	12/03/2021
DILMA DE CASTRO AZEREDO	IDOSO	COSMORAMA	CS DE COSMORAMA	CORONAVAC	210048	2° DOSE	12/03/2021
AUGUSTA CAMARA MENINO	IDOSO	COSMORAMA	CS DE COSMORAMA	CORONAVAC	210048	2° DOSE	12/03/2021
ALICE ARCANJA DA SILVA	IDOSO	COSMORAMA	CS DE COSMORAMA	CORONAVAC	210048	2° DOSE	12/03/2021
LEONOR DOS SANTOS	IDOSO	COSMORAMA	CS DE COSMORAMA	CORONAVAC	210048	2° DOSE	12/03/2021
SENHORA ROSA RIBEIRO	IDOSO	COSMORAMA	CS DE COSMORAMA	CORONAVAC	210048	2° DOSE	12/03/2021
MARIA FAUSTO DA SILVA	IDOSO	COSMORAMA	CS DE COSMORAMA	CORONAVAC	210048	2° DOSE	12/03/2021
CONCEICAO FELICIANO DO PRADO RODRIGUES	IDOSO	COSMORAMA	CS DE COSMORAMA	CORONAVAC	210048	2° DOSE	12/03/2021

Município de Cosmorama

Criado pela Lei Estadual Nº 233 de 24/12/48
CNPJ nº 45.162.054/0001-91
Departamento Municipal de Saúde, Vigilância Sanitária e Epidemiológica

JOSE GOBETTE	IDOSO	COSMORAMA	CS DE COSMORAMA	CORONAVAC	210048	2° DOSE	12/03/2021
ODESSIO ALBA	IDOSO	COSMORAMA	CS DE COSMORAMA	CORONAVAC	210048	2° DOSE	12/03/2021
ANTONIA CALISTER FRANCA	IDOSO	COSMORAMA	CS DE COSMORAMA	CORONAVAC	210048	1° DOSE	12/03/2021
ANTONIO GARUTI NETTO	IDOSO	COSMORAMA	CS DE COSMORAMA	CORONAVAC	210048	2° DOSE	11/03/2021
CELIO GONCALVES PEIXOTO	IDOSO	COSMORAMA	CS DE COSMORAMA	CORONAVAC	210048	2° DOSE	11/03/2021
GISLAINE DE LIMA XAVIER	TRABALHADOR DE SAUDE	COSMORAMA	CS DE COSMORAMA	CORONAVAC	210048	2° DOSE	11/03/2021
DECIO GIANEZI	IDOSO	COSMORAMA	CS DE COSMORAMA	CORONAVAC	210048	2° DOSE	11/03/2021
PEDRO BAGGIO	IDOSO	COSMORAMA	CS DE COSMORAMA	CORONAVAC	210048	2° DOSE	11/03/2021
ANTONIA CANDIDO BORGES CASA GRANDI	IDOSO	COSMORAMA	CS DE COSMORAMA	CORONAVAC	210048	2° DOSE	11/03/2021
MANOEL DE JESUS VIEIRA	IDOSO	COSMORAMA	CS DE COSMORAMA	CORONAVAC	210048	2° DOSE	11/03/2021
ANTONIO RODRIGUES VILARINHO	IDOSO	COSMORAMA	CS DE COSMORAMA	CORONAVAC	210048	2° DOSE	11/03/2021
JULIANA GARCIA DA SILVEIRA SOUZA	TRABALHADOR DE SAUDE	COSMORAMA	CS DE COSMORAMA	CORONAVAC	210048	2° DOSE	11/03/2021
ADALBERTO CORREA GOMES	IDOSO	COSMORAMA	CS DE COSMORAMA	CORONAVAC	210048	2° DOSE	11/03/2021
Dulce Rodrigues Goulart Ponton	IDOSO	COSMORAMA	CS DE COSMORAMA	CORONAVAC	210048	2° DOSE	11/03/2021
JULIO SCRIBONI	IDOSO	COSMORAMA	CS DE COSMORAMA	CORONAVAC	210048	2° DOSE	11/03/2021
MERCEDES LOPES GARCIA	IDOSO	COSMORAMA	CS DE COSMORAMA	CORONAVAC	210048	2° DOSE	11/03/2021
TEREZA MORGON BASSI	IDOSO	COSMORAMA	CS DE COSMORAMA	CORONAVAC	210048	2° DOSE	11/03/2021
HORTENCIA PIVARO ESPANHA	IDOSO	COSMORAMA	CS DE COSMORAMA	CORONAVAC	210048	2° DOSE	11/03/2021
ARTHUR LANCHONI	IDOSO	COSMORAMA	CS DE COSMORAMA	CORONAVAC	210048	2° DOSE	11/03/2021
APARECIDA MANFREDO PERUQUE	IDOSO	COSMORAMA	CS DE COSMORAMA	CORONAVAC	210048	2° DOSE	11/03/2021
DARLETE MENEZES DA SILVA	TRABALHADOR DE SAUDE	COSMORAMA	CS DE COSMORAMA	CORONAVAC	210048	2° DOSE	11/03/2021
PEDRO JOSE MOLINA	IDOSO	COSMORAMA	CS DE COSMORAMA	CORONAVAC	210048	2° DOSE	11/03/2021
joaquim lazaro da cunha	IDOSO	COSMORAMA	CS DE COSMORAMA	CORONAVAC	210048	2° DOSE	11/03/2021
FAUSTINO BORTOLUSSI	IDOSO	COSMORAMA	CS DE COSMORAMA	CORONAVAC	210048	2° DOSE	11/03/2021
LUZIA BIMBATO BORTOLUSSI	IDOSO	COSMORAMA	CS DE COSMORAMA	CORONAVAC	210048	2° DOSE	11/03/2021
AMERICO SANGALETE	IDOSO	COSMORAMA	CS DE COSMORAMA	CORONAVAC	210048	2° DOSE	11/03/2021
ROSA NUNES FERREIRA	IDOSO	COSMORAMA	CS DE COSMORAMA	CORONAVAC	210048	2° DOSE	11/03/2021

Município de Cosmorama

Criado pela Lei Estadual Nº 233 de 24/12/48
CNPJ nº 45.162.054/0001-91
Departamento Municipal de Saúde, Vigilância Sanitária e Epidemiológica

APARECIDA DE OLIVEIRA CARVALHO RODRIGUES	IDOSO	COSMORAMA	CS DE COSMORAMA	CORONAVAC	210048	2° DOSE	11/03/2021
GELINDO SABADOTO	IDOSO	COSMORAMA	CS DE COSMORAMA	CORONAVAC	210048	2° DOSE	11/03/2021
CELESTINO RODRIGUES DE SOUZA	IDOSO	COSMORAMA	CS DE COSMORAMA	CORONAVAC	210048	2° DOSE	11/03/2021
ANTONIA RODRIGUES DE SOUZA	IDOSO	COSMORAMA	CS DE COSMORAMA	CORONAVAC	210048	2° DOSE	11/03/2021
IOSELDA SCOCHI MADI	IDOSO	COSMORAMA	CS DE COSMORAMA	CORONAVAC	210048	2° DOSE	11/03/2021
MARIA MATHIAS PAMPOLIM	IDOSO	COSMORAMA	CS DE COSMORAMA	CORONAVAC	210048	2° DOSE	11/03/2021
ERNESTO SIVIERI	IDOSO	COSMORAMA	CS DE COSMORAMA	CORONAVAC	210048	2° DOSE	11/03/2021
ANTONIO RODRIGUES DA SILVA	IDOSO	COSMORAMA	CS DE COSMORAMA	CORONAVAC	210048	2° DOSE	11/03/2021
JOAO COLUSSI NICOLA	IDOSO	COSMORAMA	CS DE COSMORAMA	CORONAVAC	210048	2° DOSE	11/03/2021
ANGELICA GOBETTE SECATTO	IDOSO	COSMORAMA	CS DE COSMORAMA	CORONAVAC	210048	2° DOSE	11/03/2021
ARLINDO GABALDI	IDOSO	COSMORAMA	CS DE COSMORAMA	CORONAVAC	210048	2° DOSE	11/03/2021
VICENTE COLUCCI NICOLA	IDOSO	COSMORAMA	CS DE COSMORAMA	CORONAVAC	210048	2° DOSE	11/03/2021
MARIO INACIO PINTO	IDOSO	COSMORAMA	CS DE COSMORAMA	CORONAVAC	210048	2° DOSE	11/03/2021
HERMINIO DINIZ BERTELLI	IDOSO	COSMORAMA	CS DE COSMORAMA	CORONAVAC	210048	2° DOSE	11/03/2021
GERCIRO SABADOTO	IDOSO	COSMORAMA	CS DE COSMORAMA	CORONAVAC	210048	2° DOSE	11/03/2021
MATHILDE BERTOLOTO GOUBETE	IDOSO	COSMORAMA	CS DE COSMORAMA	CORONAVAC	210048	2° DOSE	11/03/2021
ALDOINA RODRIGUES DE MOURA	IDOSO	COSMORAMA	CS DE COSMORAMA	CORONAVAC	210048	2° DOSE	11/03/2021
LIDIA ASSD ZIADI RODRIGUES	IDOSO	COSMORAMA	CS DE COSMORAMA	CORONAVAC	210048	2° DOSE	11/03/2021
DIONISIO BACANI	IDOSO	COSMORAMA	CS DE COSMORAMA	CORONAVAC	210048	2° DOSE	11/03/2021
NOEMIA MARIA DA SILVA BENINE	IDOSO	COSMORAMA	CS DE COSMORAMA	CORONAVAC	210048	2° DOSE	11/03/2021
GERALDA RIBEIRO DE LIMA	IDOSO	COSMORAMA	CS DE COSMORAMA	CORONAVAC	210048	2° DOSE	11/03/2021
JOAO ALVES DE MENEZES	IDOSO	COSMORAMA	CS DE COSMORAMA	CORONAVAC	202010034	2° DOSE	11/03/2021
ANTONIO DIAS DA SILVA	IDOSO	COSMORAMA	CS DE COSMORAMA	CORONAVAC	210048	2° DOSE	11/03/2021
APARECIDA FIGUEIREDO	IDOSO	COSMORAMA	CS DE COSMORAMA	CORONAVAC	210048	2° DOSE	11/03/2021
JOSE ANTONIO GARCIA	IDOSO	COSMORAMA	CS DE COSMORAMA	CORONAVAC	210048	2° DOSE	11/03/2021
Luiz Rosa	IDOSO	COSMORAMA	CS DE COSMORAMA	CORONAVAC	210048	2° DOSE	11/03/2021
MANOEL RODRIGUES LARANJA	IDOSO	COSMORAMA	CS DE COSMORAMA	CORONAVAC	210048	2° DOSE	11/03/2021

Praça Antônio Cândido Borges, Nº 733– Caixa Postal 15 – CEP 15530-000 – Fone/Fax: (17) 3836-9210
Site: www.cosmorama.sp.gov.br – email: saude@cosmorama.sp.gov.br

Município de Cosmorama

Criado pela Lei Estadual Nº 233 de 24/12/48
CNPJ nº 45.162.054/0001-91
Departamento Municipal de Saúde, Vigilância Sanitária e Epidemiológica

LOURDES RUBIO LOPES	IDOSO	COSMORAMA	CS DE COSMORAMA	CORONAVAC	210044	1° DOSE	09/03/2021
NAIR BERTELLI ROSA	IDOSO	COSMORAMA	CS DE COSMORAMA	CORONAVAC	210044	1° DOSE	09/03/2021
DOURIVAL RULLI	IDOSO	COSMORAMA	CS DE COSMORAMA	CORONAVAC	210044	1° DOSE	09/03/2021
LEADER ARANHA DA ROCHA	IDOSO	COSMORAMA	CS DE COSMORAMA	CORONAVAC	210044	1° DOSE	09/03/2021
ELSSO ALVES PEREIRA	IDOSO	COSMORAMA	CS DE COSMORAMA	CORONAVAC	210044	1° DOSE	09/03/2021
ELIA ROSSI FERREIRA	IDOSO	COSMORAMA	CS DE COSMORAMA	CORONAVAC	210044	1° DOSE	09/03/2021
EDMUR APARECIDO CASAGRANDE	IDOSO	COSMORAMA	CS DE COSMORAMA	CORONAVAC	210044	1° DOSE	09/03/2021
JACOB CARDOSO DE SOUZA	IDOSO	COSMORAMA	CS DE COSMORAMA	CORONAVAC	210044	1° DOSE	09/03/2021
LEONILDO GALETE	IDOSO	COSMORAMA	CS DE COSMORAMA	CORONAVAC	210044	1° DOSE	09/03/2021
JOSE XAVIER SANTIAGO	IDOSO	COSMORAMA	CS DE COSMORAMA	CORONAVAC	210044	1° DOSE	09/03/2021
MARIA APARECIDA BENINI	IDOSO	COSMORAMA	CS DE COSMORAMA	CORONAVAC	210044	1° DOSE	09/03/2021
APARECIDA DE OLIVEIRA SILVA	IDOSO	COSMORAMA	CS DE COSMORAMA	CORONAVAC	210044	1° DOSE	09/03/2021
ELENIR DE LOURDES RODRIGUES TOME	IDOSO	COSMORAMA	CS DE COSMORAMA	CORONAVAC	210044	1° DOSE	09/03/2021
GRACINDA VIVEIROS FERREIRA	IDOSO	COSMORAMA	CS DE COSMORAMA	CORONAVAC	210044	1° DOSE	09/03/2021
DALVA ORTIZ MOREIRA	IDOSO	COSMORAMA	CS DE COSMORAMA	CORONAVAC	210044	1° DOSE	09/03/2021
CLARISSE INHAN CARNEIRO	IDOSO	COSMORAMA	CS DE COSMORAMA	CORONAVAC	210044	1° DOSE	09/03/2021
IZOLINA MARIA BARBOZA	IDOSO	COSMORAMA	CS DE COSMORAMA	CORONAVAC	210044	1° DOSE	09/03/2021
APARECIDA FERNANDES BAIONI	IDOSO	COSMORAMA	CS DE COSMORAMA	CORONAVAC	210044	1° DOSE	09/03/2021
ELADIR ANGELICA TONIN DO NASCIMENTO	IDOSO	COSMORAMA	CS DE COSMORAMA	CORONAVAC	210044	1° DOSE	09/03/2021
HELVECIO PEREIRA DO NASCIMENTO	IDOSO	COSMORAMA	CS DE COSMORAMA	CORONAVAC	210044	1° DOSE	09/03/2021
ZILDA OSORIA REZENDE DE CARVALHO	IDOSO	COSMORAMA	CS DE COSMORAMA	CORONAVAC	210044	1° DOSE	09/03/2021
ORLINDA DIAS BENETI	IDOSO	COSMORAMA	CS DE COSMORAMA	CORONAVAC	210044	1° DOSE	09/03/2021
EUGENIA PEIXOTO HERNANDES	IDOSO	COSMORAMA	CS DE COSMORAMA	CORONAVAC	210044	1° DOSE	09/03/2021
APARECIDA BAIONE MARQUES	IDOSO	COSMORAMA	CS DE COSMORAMA	CORONAVAC	210044	1° DOSE	09/03/2021
JOSE PEDRASSI	IDOSO	COSMORAMA	CS DE COSMORAMA	CORONAVAC	210044	1° DOSE	09/03/2021
ENELICE MARIA CURTI BERTOLOTTO	IDOSO	COSMORAMA	CS DE COSMORAMA	CORONAVAC	210044	1° DOSE	09/03/2021

Município de Cosmorama

Criado pela Lei Estadual Nº 233 de 24/12/48
CNPJ nº 45.162.054/0001-91
Departamento Municipal de Saúde, Vigilância Sanitária e Epidemiológica

MARIA MARIANO DA SILVEIRA	IDOSO	COSMORAMA	CS DE COSMORAMA	CORONAVAC	210044	1° DOSE	09/03/2021
DEOLINDO COVRE	IDOSO	COSMORAMA	CS DE COSMORAMA	CORONAVAC	210044	1° DOSE	09/03/2021
LAURA GOLGATO AURA	IDOSO	COSMORAMA	CS DE COSMORAMA	CORONAVAC	210044	1° DOSE	09/03/2021
MIGUEL MONTANARI	IDOSO	COSMORAMA	CS DE COSMORAMA	CORONAVAC	210044	1° DOSE	09/03/2021
AMELIA FRANCISCO MENDONA	IDOSO	COSMORAMA	CS DE COSMORAMA	CORONAVAC	210044	1° DOSE	09/03/2021
MAURO MAGRI	IDOSO	COSMORAMA	CS DE COSMORAMA	CORONAVAC	210044	1° DOSE	09/03/2021
BENEDITA BALEONE FARIA	IDOSO	COSMORAMA	CS DE COSMORAMA	CORONAVAC	210044	1° DOSE	09/03/2021
RIOVALDO BATISTA	IDOSO	COSMORAMA	CS DE COSMORAMA	CORONAVAC	210044	1° DOSE	09/03/2021
JADEMIR STACHISSINI	IDOSO	COSMORAMA	CS DE COSMORAMA	CORONAVAC	210044	1° DOSE	09/03/2021
NAIR BATISTA DE SOUZA	IDOSO	COSMORAMA	CS DE COSMORAMA	CORONAVAC	210044	1° DOSE	09/03/2021
ELSA GONCALVES DE LIMA	IDOSO	COSMORAMA	CS DE COSMORAMA	CORONAVAC	210044	1° DOSE	09/03/2021
OSVALDO ALVES RODRIGUES	IDOSO	COSMORAMA	CS DE COSMORAMA	CORONAVAC	210044	1° DOSE	09/03/2021
LEIDA BARALDI DA SILVEIRA	IDOSO	COSMORAMA	CS DE COSMORAMA	CORONAVAC	210044	1° DOSE	09/03/2021
LEONILDO ANTONIO DE SOUZA	IDOSO	COSMORAMA	CS DE COSMORAMA	CORONAVAC	210044	1° DOSE	09/03/2021
FABRICIA CALVO DOS SANTOS	TRABALHADOR DE SAUDE	COSMORAMA	CS DE COSMORAMA	CORONAVAC	210044	1° DOSE	09/03/2021
ISADORA DA SILVA RIBEIRO	TRABALHADOR DE SAUDE	COSMORAMA	CS DE COSMORAMA	CORONAVAC	210044	1° DOSE	09/03/2021
DINA MEDEIROS	IDOSO	COSMORAMA	CS DE COSMORAMA	CORONAVAC	210044	1° DOSE	09/03/2021
MIGUEL VIEIRA DE CARVALHO	IDOSO	COSMORAMA	CS DE COSMORAMA	CORONAVAC	210044	1° DOSE	09/03/2021
Benedito Antunes Siqueira	IDOSO	COSMORAMA	CS DE COSMORAMA	CORONAVAC	210044	1° DOSE	09/03/2021
MARIA DE AGUIAR ELIAS	IDOSO	COSMORAMA	CS DE COSMORAMA	CORONAVAC	210044	1° DOSE	09/03/2021
GEROLAIDE STACHISSINI	IDOSO	COSMORAMA	CS DE COSMORAMA	CORONAVAC	210044	1° DOSE	09/03/2021
WALDEMAR FELICIO	IDOSO	COSMORAMA	CS DE COSMORAMA	CORONAVAC	210044	1° DOSE	09/03/2021
ALICE RODRIGUES RULLI	IDOSO	COSMORAMA	CS DE COSMORAMA	CORONAVAC	210044	1° DOSE	09/03/2021
ALAIDE MARIA CARDOSO MEREIRA	IDOSO	COSMORAMA	CS DE COSMORAMA	CORONAVAC	210044	1° DOSE	08/03/2021
ZULMERINDA RODRIGUES DE SOUZA	IDOSO	COSMORAMA	CS DE COSMORAMA	CORONAVAC	210044	1° DOSE	08/03/2021
ANTONIO PEREIRA FAUSTINO	IDOSO	COSMORAMA	CS DE COSMORAMA	CORONAVAC	210044	1° DOSE	08/03/2021
WALDEMAR JOSE DA SILVEIRA	IDOSO	COSMORAMA	CS DE COSMORAMA	CORONAVAC	210044	1° DOSE	08/03/2021

Praça Antônio Cândido Borges, Nº 733– Caixa Postal 15 – CEP 15530-000 – Fone/Fax: (17) 3836-9210
Site: www.cosmorama.sp.gov.br – email: saude@cosmorama.sp.gov.br

Município de Cosmorama

Criado pela Lei Estadual Nº 233 de 24/12/48
CNPJ nº 45.162.054/0001-91
Departamento Municipal de Saúde, Vigilância Sanitária e Epidemiológica

VITORIA QUITERIA NOGUEIRA	IDOSO	COSMORAMA	CS DE COSMORAMA	CORONAVAC	210044	1° DOSE	08/03/2021
MANOEL RIBEIRO DOS SANTOS	IDOSO	COSMORAMA	CS DE COSMORAMA	CORONAVAC	210044	1° DOSE	08/03/2021
JOAO BENETI	IDOSO	COSMORAMA	CS DE COSMORAMA	CORONAVAC	210044	1° DOSE	08/03/2021
LUIZ BUZO	IDOSO	COSMORAMA	CS DE COSMORAMA	CORONAVAC	210044	1° DOSE	08/03/2021
JOSE BELAI	IDOSO	COSMORAMA	CS DE COSMORAMA	CORONAVAC	210044	1° DOSE	08/03/2021
HILDA DO SANTOS BELAI	IDOSO	COSMORAMA	CS DE COSMORAMA	CORONAVAC	210044	1° DOSE	08/03/2021
ACACIO MAGNO RODRIGUES	IDOSO	COSMORAMA	CS DE COSMORAMA	CORONAVAC	210044	1° DOSE	08/03/2021
JOSE GABALDI	IDOSO	COSMORAMA	CS DE COSMORAMA	CORONAVAC	210044	1° DOSE	08/03/2021
ADORACI BERTELI GABALDI	IDOSO	COSMORAMA	CS DE COSMORAMA	CORONAVAC	210044	1° DOSE	08/03/2021
MARIANA ALVES DE CARVALHO SOBRINHA	IDOSO	COSMORAMA	CS DE COSMORAMA	CORONAVAC	210044	1° DOSE	08/03/2021
APARECIDA AMOROSO TENANI	IDOSO	COSMORAMA	CS DE COSMORAMA	CORONAVAC	210044	1° DOSE	08/03/2021
ADELINO RICCI	IDOSO	COSMORAMA	CS DE COSMORAMA	CORONAVAC	210044	1° DOSE	08/03/2021
MARIA DO CARMO VIEIRA	IDOSO	COSMORAMA	CS DE COSMORAMA	CORONAVAC	210044	1° DOSE	08/03/2021
JOSE GONALVES PENA	IDOSO	COSMORAMA	CS DE COSMORAMA	CORONAVAC	210044	1° DOSE	08/03/2021
JOAO FABIANO RODRIGUES	IDOSO	COSMORAMA	CS DE COSMORAMA	CORONAVAC	210044	1° DOSE	08/03/2021
FRANCISCO BRABO	IDOSO	COSMORAMA	CS DE COSMORAMA	CORONAVAC	210044	1° DOSE	08/03/2021
CLARICE MARZOCHI GIANEZI	IDOSO	COSMORAMA	CS DE COSMORAMA	CORONAVAC	210044	1° DOSE	08/03/2021
LUIZA GIOLO	IDOSO	COSMORAMA	CS DE COSMORAMA	CORONAVAC	210044	1° DOSE	08/03/2021
LUIZA BAIONI GARCIA	IDOSO	COSMORAMA	CS DE COSMORAMA	CORONAVAC	210044	1° DOSE	08/03/2021
ISABEL GARCIA ABA	IDOSO	COSMORAMA	CS DE COSMORAMA	CORONAVAC	210044	1° DOSE	08/03/2021
CAROLINA DE MOURA LENTE	IDOSO	COSMORAMA	CS DE COSMORAMA	CORONAVAC	210044	1° DOSE	08/03/2021
CLAUDIOMIRO PAMPLONA	IDOSO	COSMORAMA	CS DE COSMORAMA	CORONAVAC	210044	1° DOSE	08/03/2021
PEDRO MARZOCHI	IDOSO	COSMORAMA	CS DE COSMORAMA	CORONAVAC	210044	1° DOSE	08/03/2021
LOURDES SANTA NOGAROTO ALVES	IDOSO	COSMORAMA	CS DE COSMORAMA	CORONAVAC	210044	1° DOSE	08/03/2021
LEOVARDO JUSTINO CUSTODIO	IDOSO	COSMORAMA	CS DE COSMORAMA	CORONAVAC	210044	1° DOSE	08/03/2021
ELZO FERREIRA DE ANDRADE	IDOSO	COSMORAMA	CS DE COSMORAMA	CORONAVAC	210044	1° DOSE	08/03/2021
JOAO DE SOUZA ALVES	IDOSO	COSMORAMA	CS DE COSMORAMA	CORONAVAC	210044	1° DOSE	08/03/2021

Município de Cosmorama

Criado pela Lei Estadual Nº 233 de 24/12/48
CNPJ nº 45.162.054/0001-91
Departamento Municipal de Saúde, Vigilância Sanitária e Epidemiológica

LOURDES MACHADO	IDOSO	COSMORAMA	CS DE COSMORAMA	CORONAVAC	210044	1° DOSE	08/03/2021
ANSELMO SAMPAIO ALVES	IDOSO	COSMORAMA	CS DE COSMORAMA	CORONAVAC	210044	1° DOSE	08/03/2021
MERCEDES SANGALETI VIVEIROS	IDOSO	COSMORAMA	CS DE COSMORAMA	CORONAVAC	210044	1° DOSE	08/03/2021
CAROLINA SEGANTINI	IDOSO	COSMORAMA	CS DE COSMORAMA	CORONAVAC	210044	1° DOSE	08/03/2021
SANTINA LEMES IUGAS	IDOSO	COSMORAMA	CS DE COSMORAMA	CORONAVAC	210044	1° DOSE	08/03/2021
CLARINDA PONTAO PRADO	IDOSO	COSMORAMA	CS DE COSMORAMA	CORONAVAC	210044	1° DOSE	08/03/2021
ALCIDES DA SILVA	IDOSO	COSMORAMA	CS DE COSMORAMA	CORONAVAC	210044	1° DOSE	08/03/2021
ILDA PIRRE MONTANARI	IDOSO	COSMORAMA	CS DE COSMORAMA	CORONAVAC	210011A	1° DOSE	03/03/2021
ANNA DE SOUZA FLOR	TRABALHADOR DE SAUDE	COSMORAMA	CS DE COSMORAMA	CORONAVAC	210011A	2° DOSE	03/03/2021
ALVANIRA MAIO FAUSTINO	IDOSO	COSMORAMA	CS DE COSMORAMA	CORONAVAC	210011A	1° DOSE	03/03/2021
MARIA BARBARA GIANEZI DE SOUZA	IDOSO	COSMORAMA	CS DE COSMORAMA	CORONAVAC	210011A	1° DOSE	03/03/2021
OMERO FERREIRA	IDOSO	COSMORAMA	CS DE COSMORAMA	CORONAVAC	210011A	1° DOSE	03/03/2021
JOEL BERTOLOTTO	IDOSO	COSMORAMA	CS DE COSMORAMA	CORONAVAC	210011A	1° DOSE	03/03/2021
APARECIDA LOPES DELMOURA	IDOSO	COSMORAMA	CS DE COSMORAMA	CORONAVAC	210011A	1° DOSE	03/03/2021
JULIO DEL MOURA	IDOSO	COSMORAMA	CS DE COSMORAMA	CORONAVAC	210011A	1° DOSE	03/03/2021
DANIEL GARCIA ABA	IDOSO	COSMORAMA	CS DE COSMORAMA	CORONAVAC	210011A	1° DOSE	03/03/2021
HILDA DE SOUZA ALONSO	IDOSO	COSMORAMA	CS DE COSMORAMA	CORONAVAC	210011A	1° DOSE	03/03/2021
VALDECIRO SECCO	IDOSO	COSMORAMA	CS DE COSMORAMA	CORONAVAC	210011A	1° DOSE	03/03/2021
JANDIRA BELAI SECCO	IDOSO	COSMORAMA	CS DE COSMORAMA	CORONAVAC	210011A	1° DOSE	03/03/2021
APARECIDO PERALTA GARCIA	IDOSO	COSMORAMA	CS DE COSMORAMA	CORONAVAC	210011A	1° DOSE	03/03/2021
MARILICE DIAS DA SILVA	IDOSO	COSMORAMA	CS DE COSMORAMA	CORONAVAC	210011A	1° DOSE	03/03/2021
FLORIPES ANTONIA PONTES MARZOCHIO	IDOSO	COSMORAMA	CS DE COSMORAMA	CORONAVAC	210011A	1° DOSE	03/03/2021
CACILDA DE SOUZA GABALDI	IDOSO	COSMORAMA	CS DE COSMORAMA	CORONAVAC	210011A	1° DOSE	03/03/2021
PEDRO ALVES PEREIRA FILHO	IDOSO	COSMORAMA	CS DE COSMORAMA	CORONAVAC	210011A	1° DOSE	03/03/2021
MADALENA DOS REIS SANTANA	IDOSO	COSMORAMA	CS DE COSMORAMA	CORONAVAC	210011A	1° DOSE	03/03/2021
MARIA TEBINKA FIER	IDOSO	COSMORAMA	CS DE COSMORAMA	CORONAVAC	210011A	1° DOSE	03/03/2021
ROSA GERVASIO DA SILVEIRA MOTA	IDOSO	COSMORAMA	CS DE COSMORAMA	CORONAVAC	210011A	1° DOSE	03/03/2021

Município de Cosmorama

Criado pela Lei Estadual Nº 233 de 24/12/48
CNPJ nº 45.162.054/0001-91
Departamento Municipal de Saúde, Vigilância Sanitária e Epidemiológica

IRENE PAPINI	IDOSO	COSMORAMA	CS DE COSMORAMA	CORONAVAC	210011A	1° DOSE	03/03/2021
NAIR TEDESCHI LOPES	IDOSO	COSMORAMA	CS DE COSMORAMA	CORONAVAC	210011A	1° DOSE	03/03/2021
ARLINDA ALVES FERREIRA DE REZENDE	IDOSO	COSMORAMA	CS DE COSMORAMA	CORONAVAC	210011A	1° DOSE	03/03/2021
CLEIDE MARIA STACHISSINI DE SOUZA	IDOSO	COSMORAMA	CS DE COSMORAMA	CORONAVAC	210011A	1° DOSE	03/03/2021
PEDRO TOSCHI	IDOSO	COSMORAMA	CS DE COSMORAMA	CORONAVAC	210011A	1° DOSE	03/03/2021
IRENE ALVES DA SILVA	IDOSO	COSMORAMA	CS DE COSMORAMA	CORONAVAC	210011A	1° DOSE	03/03/2021
JERONIMO MONTEIRO DA ROCHA	IDOSO	COSMORAMA	CS DE COSMORAMA	CORONAVAC	210011A	1° DOSE	03/03/2021
AURORA MENINO ORTEGA	IDOSO	COSMORAMA	CS DE COSMORAMA	CORONAVAC	210011A	1° DOSE	03/03/2021
CLARICE BELAI PEREIRA	IDOSO	COSMORAMA	CS DE COSMORAMA	CORONAVAC	210011A	1° DOSE	03/03/2021
JULIA ALVES ZACCAS	IDOSO	COSMORAMA	CS DE COSMORAMA	CORONAVAC	210011A	1° DOSE	03/03/2021
MINERVINA LEONARDO DE CARVALHO	IDOSO	COSMORAMA	CS DE COSMORAMA	CORONAVAC	210011A	1° DOSE	03/03/2021
VERISSIMA APARECIDA DEBROI	IDOSO	COSMORAMA	CS DE COSMORAMA	CORONAVAC	210011A	1° DOSE	03/03/2021
CLARICE JESUS FERREIRA	IDOSO EM ILPI	COSMORAMA	CS DE COSMORAMA	CORONAVAC	210011A	1° DOSE	03/03/2021
ANTONIO JERONIMO FRANCA	IDOSO	COSMORAMA	CS DE COSMORAMA	CORONAVAC	210011A	1° DOSE	03/03/2021
EDINA DA SILVA FERREIRA	IDOSO	COSMORAMA	CS DE COSMORAMA	CORONAVAC	210011A	1° DOSE	03/03/2021
MANOEL RAIMUNDO DA SILVA	IDOSO	COSMORAMA	CS DE COSMORAMA	CORONAVAC	210011A	1° DOSE	03/03/2021
MADALENA PEREIRA DE ANDRADE	IDOSO	COSMORAMA	CS DE COSMORAMA	CORONAVAC	210011A	1° DOSE	03/03/2021
ISOLINA VIANA ALVES	IDOSO	COSMORAMA	CS DE COSMORAMA	CORONAVAC	210011A	1° DOSE	03/03/2021
Adair Camarini	IDOSO	COSMORAMA	CS DE COSMORAMA	CORONAVAC	210011A	1° DOSE	03/03/2021
LUIZ PRETE	IDOSO	COSMORAMA	CS DE COSMORAMA	CORONAVAC	210011A	1° DOSE	03/03/2021
AROEDIS RIBEIRO DE MORAIS	IDOSO	COSMORAMA	CS DE COSMORAMA	CORONAVAC	210011A	1° DOSE	03/03/2021
LUIZ GUSTAVO DA SILVA LOPES	TRABALHADOR DE SAUDE	COSMORAMA	CS DE COSMORAMA	CORONAVAC	210011A	2° DOSE	03/03/2021
ALESSANDRA S SEGURA MELHADO ALESSIO	TRABALHADOR DE SAUDE	COSMORAMA	CS DE COSMORAMA	CORONAVAC	210011A	2° DOSE	03/03/2021
NATALIA CAMARGO BARBATO	TRABALHADOR DE SAUDE	SAO PAULO	CS DE COSMORAMA	CORONAVAC	210011A	2° DOSE	03/03/2021
SEBASTIAO MARIANO	IDOSO	COSMORAMA	CS DE COSMORAMA	CORONAVAC	210011A	2° DOSE	03/03/2021
ANA CLAUDIA DE ASSIS	TRABALHADOR DE SAUDE	COSMORAMA	CS DE COSMORAMA	CORONAVAC	210011A	2° DOSE	03/03/2021

Município de Cosmorama

Criado pela Lei Estadual Nº 233 de 24/12/48
CNPJ nº 45.162.054/0001-91
Departamento Municipal de Saúde, Vigilância Sanitária e Epidemiológica

ELAINE COLUSSI DOMINICI	TRABALHADOR DE SAUDE	COSMORAMA	CS DE COSMORAMA	CORONAVAC	210011A	2° DOSE	03/03/2021
HIAGO HENRIUE VERGANI SECCO	TRABALHADOR DE SAUDE	COSMORAMA	CS DE COSMORAMA	CORONAVAC	210011A	2° DOSE	03/03/2021
JOO BACANI	IDOSO	COSMORAMA	CS DE COSMORAMA	CORONAVAC	210011A	1° DOSE	03/03/2021
CENOBELINO DOS SANTOS	IDOSO	COSMORAMA	CS DE COSMORAMA	ASTRAZENECA/OXFORD	4120Z001	1° DOSE	02/03/2021
ALINE FERNANDA PRADO	TRABALHADOR DE SAUDE	COSMORAMA	CS DE COSMORAMA	CORONAVAC	210011A	2° DOSE	02/03/2021
Getúlio Idalgo Martins	IDOSO	COSMORAMA	CS DE COSMORAMA	CORONAVAC	210011A	1° DOSE	02/03/2021
LOURDES ALONSO DOS SANTOS	IDOSO	COSMORAMA	CS DE COSMORAMA	CORONAVAC	210011A	1° DOSE	02/03/2021
RITA CURSI SOARES	IDOSO	COSMORAMA	CS DE COSMORAMA	CORONAVAC	210011A	1° DOSE	02/03/2021
JOSE DOS SANTOS BERNARDINO	IDOSO	COSMORAMA	CS DE COSMORAMA	CORONAVAC	210011A	1° DOSE	02/03/2021
JOSEPHA CHIOVETTO PAMPLONA	IDOSO	COSMORAMA	CS DE COSMORAMA	CORONAVAC	210011A	1° DOSE	02/03/2021
REINALDO MOLINA	IDOSO	COSMORAMA	CS DE COSMORAMA	CORONAVAC	210011A	2° DOSE	02/03/2021
MARIA DO CARMO	IDOSO	COSMORAMA	CS DE COSMORAMA	CORONAVAC	210011A	2° DOSE	02/03/2021
FABRICIO LEANDRO DE AZEVEDO	TRABALHADOR DE SAUDE	COSMORAMA	CS DE COSMORAMA	CORONAVAC	210011A	2° DOSE	02/03/2021
SEBASTIAO DA SILVA	IDOSO	COSMORAMA	CS DE COSMORAMA	CORONAVAC	210011A	2° DOSE	02/03/2021
CLEONICE NOGUEIRA OLIVEIRA	IDOSO	COSMORAMA	CS DE COSMORAMA	CORONAVAC	210011A	2° DOSE	02/03/2021
JOSE REGULA	IDOSO	COSMORAMA	CS DE COSMORAMA	CORONAVAC	210011A	2° DOSE	02/03/2021
MARIA DA SILVA TINO	IDOSO	COSMORAMA	CS DE COSMORAMA	CORONAVAC	210011A	2° DOSE	02/03/2021
JOYCE DE MELO BRABO	TRABALHADOR DE SAUDE	COSMORAMA	CS DE COSMORAMA	CORONAVAC	210011A	2° DOSE	02/03/2021
Henrique segatt	TRABALHADOR DE SAUDE	COSMORAMA	CS DE COSMORAMA	CORONAVAC	210011A	2° DOSE	02/03/2021
CAROLINE CALDORIN PEREIRA	TRABALHADOR DE SAUDE	COSMORAMA	CS DE COSMORAMA	CORONAVAC	210011A	2° DOSE	02/03/2021
BRUNA BACANI ALVES	TRABALHADOR DE SAUDE	COSMORAMA	CS DE COSMORAMA	CORONAVAC	210011A	2° DOSE	02/03/2021
MARCIO ROGERO URTI BOLONHEZ	TRABALHADOR DE SAUDE	COSMORAMA	CS DE COSMORAMA	CORONAVAC	210011A	2° DOSE	02/03/2021
KATIANE SEGURA MELHADO BORGES	TRABALHADOR DE SAUDE	COSMORAMA	CS DE COSMORAMA	CORONAVAC	210011A	2° DOSE	02/03/2021
LUBIA APARECIDA CANAZZA	TRABALHADOR DE SAUDE	COSMORAMA	CS DE COSMORAMA	CORONAVAC	210011A	2° DOSE	02/03/2021
JESSICA DE REZENDE PERFEITO	TRABALHADOR DE SAUDE	COSMORAMA	CS DE COSMORAMA	CORONAVAC	210011A	2° DOSE	02/03/2021
FLAVIA PERONI MACHADO	TRABALHADOR DE SAUDE	COSMORAMA	CS DE COSMORAMA	CORONAVAC	210011A	2° DOSE	02/03/2021
NAIARA BRABO DA SILVA	TRABALHADOR DE SAUDE	COSMORAMA	CS DE COSMORAMA	CORONAVAC	210011A	2° DOSE	02/03/2021

Praça Antônio Cândido Borges, Nº 733– Caixa Postal 15 – CEP 15530-000 – Fone/Fax: (17) 3836-9210
Site: www.cosmorama.sp.gov.br – email: saude@cosmorama.sp.gov.br

Município de Cosmorama

Criado pela Lei Estadual Nº 233 de 24/12/48
CNPJ nº 45.162.054/0001-91
Departamento Municipal de Saúde, Vigilância Sanitária e Epidemiológica

JOAO LOPES	IDOSO	COSMORAMA	CS DE COSMORAMA	CORONAVAC	210011A	2° DOSE	02/03/2021
AMADEU MARQUES BARBOSA	IDOSO	COSMORAMA	CS DE COSMORAMA	CORONAVAC	210011A	2° DOSE	02/03/2021
JANAINA ALESSANDRA DE OLIVEIRA	TRABALHADOR DE SAUDE	COSMORAMA	CS DE COSMORAMA	CORONAVAC	210011A	2° DOSE	02/03/2021
MARIA GOMES DE PRADO	IDOSO	COSMORAMA	CS DE COSMORAMA	CORONAVAC	210011A	2° DOSE	02/03/2021
NILCE GARDINI GONCALVES	IDOSO	COSMORAMA	CS DE COSMORAMA	ASTRAZENECA/OXFORD	4120Z001	1° DOSE	02/03/2021
Rosana Maria Rodrigues Bertoloto	TRABALHADOR DE SAUDE	COSMORAMA	CS DE COSMORAMA	CORONAVAC	210011A	2° DOSE	01/03/2021
JOSE RINALDO GIANINI	TRABALHADOR DE SAUDE	COSMORAMA	CS DE COSMORAMA	CORONAVAC	210011A	2° DOSE	01/03/2021
AECIO TULIO HENRIQUE COLOMBO	TRABALHADOR DE SAUDE	COSMORAMA	CS DE COSMORAMA	CORONAVAC	210011A	2° DOSE	01/03/2021
ANACLETO BRAZIATO	IDOSO	COSMORAMA	CS DE COSMORAMA	CORONAVAC	210011A	2° DOSE	01/03/2021
LARISSA GARDINI POLEGATTI	TRABALHADOR DE SAUDE	COSMORAMA	CS DE COSMORAMA	CORONAVAC	210011A	2° DOSE	01/03/2021
MARCIO ROGERIO GRACIA	TRABALHADOR DE SAUDE	COSMORAMA	CS DE COSMORAMA	CORONAVAC	210011A	2° DOSE	01/03/2021
WANDIR CAMARINI	TRABALHADOR DE SAUDE	COSMORAMA	CS DE COSMORAMA	CORONAVAC	210011A	2° DOSE	01/03/2021
Danilo José Paglariani	TRABALHADOR DE SAUDE	COSMORAMA	CS DE COSMORAMA	CORONAVAC	210011A	2° DOSE	01/03/2021
ALEXANDRE DOMINICE MORETTO	TRABALHADOR DE SAUDE	COSMORAMA	CS DE COSMORAMA	CORONAVAC	210011A	2° DOSE	01/03/2021
MARCO ANTONIO GONZALEZ	TRABALHADOR DE SAUDE	COSMORAMA	CS DE COSMORAMA	CORONAVAC	210011A	2° DOSE	01/03/2021
BRUNA ROBERTA MACHADO	TRABALHADOR DE SAUDE	COSMORAMA	CS DE COSMORAMA	CORONAVAC	210011A	2° DOSE	01/03/2021
EDUARDO ALVES GONZALES	TRABALHADOR DE SAUDE	COSMORAMA	CS DE COSMORAMA	CORONAVAC	210011A	2° DOSE	01/03/2021
RENATO CASSIANO FRANCISCO	TRABALHADOR DE SAUDE	COSMORAMA	CS DE COSMORAMA	CORONAVAC	210011A	2° DOSE	01/03/2021
NELSON FERREIRA DA SILVA	TRABALHADOR DE SAUDE	COSMORAMA	CS DE COSMORAMA	CORONAVAC	210011A	2° DOSE	01/03/2021
JOAO MARIANO DOS SANTOS	IDOSO	COSMORAMA	CS DE COSMORAMA	CORONAVAC	210011A	2° DOSE	01/03/2021
ANDERSON ANTONIO PREVIATO	TRABALHADOR DE SAUDE	COSMORAMA	CS DE COSMORAMA	CORONAVAC	210011A	2° DOSE	01/03/2021
FRANCIELI FERREIRA CAMARINI	TRABALHADOR DE SAUDE	COSMORAMA	CS DE COSMORAMA	CORONAVAC	210011A	2° DOSE	01/03/2021
Maite Machado de Souza	TRABALHADOR DE SAUDE	COSMORAMA	CS DE COSMORAMA	CORONAVAC	210011A	2° DOSE	01/03/2021
ISADORA RIBEIRO DA SILVA	TRABALHADOR DE SAUDE	COSMORAMA	CS DE COSMORAMA	CORONAVAC	210011A	2° DOSE	01/03/2021
RAMON GARIA GARCIA	TRABALHADOR DE SAUDE	COSMORAMA	CS DE COSMORAMA	CORONAVAC	210011A	2° DOSE	01/03/2021
ISABELA HIPOLITO GIOLO	TRABALHADOR DE SAUDE	COSMORAMA	CS DE COSMORAMA	CORONAVAC	210011A	2° DOSE	01/03/2021
PATRICIA APARECIDA LOPES SANTOS MARQUES	TRABALHADOR DE SAUDE	COSMORAMA	CS DE COSMORAMA	CORONAVAC	210011A	2° DOSE	01/03/2021

Município de Cosmorama

Criado pela Lei Estadual Nº 233 de 24/12/48
CNPJ nº 45.162.054/0001-91
Departamento Municipal de Saúde, Vigilância Sanitária e Epidemiológica

JULIA MARIA ALVES FERNANDES	TRABALHADOR DE SAUDE	COSMORAMA	CS DE COSMORAMA	CORONAVAC	210011A	2° DOSE	01/03/2021
CLAUDEVIR PEIXE	TRABALHADOR DE SAUDE	COSMORAMA	CS DE COSMORAMA	CORONAVAC	210011A	2° DOSE	01/03/2021
ROSALIA DE SOUZA FLOR	IDOSO	COSMORAMA	CS DE COSMORAMA	CORONAVAC	210011A	2° DOSE	01/03/2021
IDALINA LOPES JACOMELLI	IDOSO	COSMORAMA	CS DE COSMORAMA	CORONAVAC	210011A	2° DOSE	01/03/2021
GILBERTO DORIGAN JUNIOR	TRABALHADOR DE SAUDE	COSMORAMA	CS DE COSMORAMA	CORONAVAC	210011A	2° DOSE	01/03/2021
Kataline Segura Melhado	TRABALHADOR DE SAUDE	COSMORAMA	CS DE COSMORAMA	CORONAVAC	210011A	2° DOSE	01/03/2021
ADENILSAN JOSE BATISTA LOPES	TRABALHADOR DE SAUDE	COSMORAMA	CS DE COSMORAMA	CORONAVAC	210011A	2° DOSE	01/03/2021
ODILIO DOMICIANO ALVES	IDOSO	COSMORAMA	CS DE COSMORAMA	CORONAVAC	210011A	2° DOSE	01/03/2021
ODILIA DA SILVA	IDOSO	COSMORAMA	CS DE COSMORAMA	CORONAVAC	210011A	2° DOSE	01/03/2021
Benvindo Pinto de Souza	IDOSO	COSMORAMA	CS DE COSMORAMA	CORONAVAC	210011A	2° DOSE	01/03/2021
ALCEU CAMARINI	IDOSO	COSMORAMA	CS DE COSMORAMA	CORONAVAC	210011A	2° DOSE	01/03/2021
CAROLINA CARMELLO SCRIBONI	IDOSO	COSMORAMA	CS DE COSMORAMA	CORONAVAC	210011A	2° DOSE	01/03/2021
JOAO RODRIGUES SOBRINHO	IDOSO	COSMORAMA	CS DE COSMORAMA	CORONAVAC	210011A	2° DOSE	01/03/2021
OTAVIO GIOLO	IDOSO	COSMORAMA	CS DE COSMORAMA	CORONAVAC	210011A	2° DOSE	01/03/2021
SEBASTIANA MARIA SEVERINO	IDOSO	COSMORAMA	CS DE COSMORAMA	CORONAVAC	210011A	2° DOSE	01/03/2021
LAURA GUARIENTO GIANEZI	IDOSO	COSMORAMA	CS DE COSMORAMA	CORONAVAC	210011A	2° DOSE	01/03/2021
NATALIA FAVARO	TRABALHADOR DE SAUDE	COSMORAMA	CS DE COSMORAMA	CORONAVAC	210011A	2° DOSE	01/03/2021
ALEXANDRE SASSO GIOLO	TRABALHADOR DE SAUDE	COSMORAMA	CS DE COSMORAMA	CORONAVAC	210011A	2° DOSE	01/03/2021
VALDOMIRO TOBERTO MOTA	TRABALHADOR DE SAUDE	COSMORAMA	CS DE COSMORAMA	CORONAVAC	210011A	2° DOSE	01/03/2021
MARIA HELENA DOS SANTOS CAMARINI	TRABALHADOR DE SAUDE	COSMORAMA	CS DE COSMORAMA	CORONAVAC	210011A	2° DOSE	01/03/2021
GIOVANA ANDRADE HURTADO	TRABALHADOR DE SAUDE	COSMORAMA	CS DE COSMORAMA	CORONAVAC	210011A	2° DOSE	01/03/2021
LUCIANO DOS SANTOS CAMARINI	TRABALHADOR DE SAUDE	COSMORAMA	CS DE COSMORAMA	CORONAVAC	210011A	2° DOSE	01/03/2021
ELAINE LINO FERREIRA RAMOS	TRABALHADOR DE SAUDE	COSMORAMA	CS DE COSMORAMA	CORONAVAC	210011A	2° DOSE	01/03/2021
PAULO CESAR SENA SANTOS	TRABALHADOR DE SAUDE	COSMORAMA	CS DE COSMORAMA	CORONAVAC	210011A	2° DOSE	01/03/2021
ARLINDO PAPINI	IDOSO	COSMORAMA	CS DE COSMORAMA	CORONAVAC	210011A	2° DOSE	01/03/2021
SEBASTIANA MARIA DE REZENDE SILVEIRA	IDOSO	COSMORAMA	CS DE COSMORAMA	CORONAVAC	210011A	2° DOSE	01/03/2021

Município de Cosmorama

Criado pela Lei Estadual Nº 233 de 24/12/48
CNPJ nº 45.162.054/0001-91
Departamento Municipal de Saúde, Vigilância Sanitária e Epidemiológica

ANIELY DE SOUZA DOS SANTOS	TRABALHADOR DE SAUDE	COSMORAMA	CS DE COSMORAMA	CORONAVAC	210011A	2° DOSE	01/03/2021
GENI LOPES DIAS	IDOSO	COSMORAMA	CS DE COSMORAMA	ASTRAZENECA/OXFORD	4120Z001	1° DOSE	01/03/2021
NAIR BELAI GARRUTI	IDOSO	COSMORAMA	CS DE COSMORAMA	ASTRAZENECA/OXFORD	4120Z001	1° DOSE	01/03/2021
ANISIO JOAQUIM DA SILVA	IDOSO	COSMORAMA	CS DE COSMORAMA	ASTRAZENECA/OXFORD	4120Z001	1° DOSE	01/03/2021
ALIPIO FLORIND DA SILVA	IDOSO	COSMORAMA	CS DE COSMORAMA	ASTRAZENECA/OXFORD	4120Z001	1° DOSE	01/03/2021
ISRAEL IANES DE CARVALHO	IDOSO	COSMORAMA	CS DE COSMORAMA	ASTRAZENECA/OXFORD	4120Z001	1° DOSE	01/03/2021
MILITAO CARDOSO DE SOUZA	IDOSO	COSMORAMA	CS DE COSMORAMA	ASTRAZENECA/OXFORD	4120Z001	1° DOSE	01/03/2021
OZORIO LUCIANO DA SILVA	IDOSO	COSMORAMA	CS DE COSMORAMA	ASTRAZENECA/OXFORD	4120Z001	1° DOSE	01/03/2021
ADILOR RIBEIRO	IDOSO	COSMORAMA	CS DE COSMORAMA	ASTRAZENECA/OXFORD	4120Z001	1° DOSE	01/03/2021
ARLINDO GONCALVES CINTR	IDOSO	COSMORAMA	CS DE COSMORAMA	ASTRAZENECA/OXFORD	4120Z001	1° DOSE	01/03/2021
DORAI RODRIGUES CURTI	IDOSO	COSMORAMA	CS DE COSMORAMA	ASTRAZENECA/OXFORD	4120Z001	1° DOSE	01/03/2021
LOURDES RODRIGUES BRUZADIM	IDOSO	COSMORAMA	CS DE COSMORAMA	ASTRAZENECA/OXFORD	4120Z001	1° DOSE	01/03/2021
IZAIAS NINES DE OLIVEIRA	IDOSO	COSMORAMA	CS DE COSMORAMA	ASTRAZENECA/OXFORD	4120Z001	1° DOSE	01/03/2021
ESMERALDA RODERO RUSSAFA	IDOSO	COSMORAMA	CS DE COSMORAMA	ASTRAZENECA/OXFORD	4120Z001	1° DOSE	01/03/2021
PEDRO VAZ DE OLIVEIRA	IDOSO	COSMORAMA	CS DE COSMORAMA	ASTRAZENECA/OXFORD	4120Z001	1° DOSE	01/03/2021
GALDINO JOSE ELIAS	IDOSO	COSMORAMA	CS DE COSMORAMA	ASTRAZENECA/OXFORD	4120Z001	1° DOSE	01/03/2021
MARIA DE LOURDES CANDIDO LEITE	IDOSO	COSMORAMA	CS DE COSMORAMA	ASTRAZENECA/OXFORD	4120Z001	1° DOSE	01/03/2021
LOURDIVINA LUIZA MACHADO MAGRI	IDOSO	COSMORAMA	CS DE COSMORAMA	ASTRAZENECA/OXFORD	4120Z001	1° DOSE	01/03/2021
ALFREDO MUNHOZ BOGAS	IDOSO	COSMORAMA	CS DE COSMORAMA	ASTRAZENECA/OXFORD	4120Z001	1° DOSE	01/03/2021
GENI RIGAMONTE FROTA	IDOSO	COSMORAMA	CS DE COSMORAMA	ASTRAZENECA/OXFORD	4120Z001	1° DOSE	01/03/2021
EURICO FERNANDES FROTA	IDOSO	COSMORAMA	CS DE COSMORAMA	ASTRAZENECA/OXFORD	4120Z001	1° DOSE	01/03/2021
WALDEMAR TEODORO DA COSTA	IDOSO	COSMORAMA	CS DE COSMORAMA	ASTRAZENECA/OXFORD	4120Z001	1° DOSE	01/03/2021
HOMERO GONCALVES	IDOSO	COSMORAMA	CS DE COSMORAMA	ASTRAZENECA/OXFORD	4120Z001	1° DOSE	01/03/2021
JOSE RUIZ GIMENEZ	IDOSO	COSMORAMA	CS DE COSMORAMA	ASTRAZENECA/OXFORD	4120Z001	1° DOSE	01/03/2021
AMADO BAPTISTA DE SOUZA	IDOSO	COSMORAMA	CS DE COSMORAMA	ASTRAZENECA/OXFORD	4120Z001	1° DOSE	01/03/2021
VICENTA RUIZ CAMARINI	IDOSO	COSMORAMA	CS DE COSMORAMA	ASTRAZENECA/OXFORD	4120Z001	1° DOSE	01/03/2021
RITA GONCALVES NUNES	IDOSO	COSMORAMA	CS DE COSMORAMA	ASTRAZENECA/OXFORD	4120Z001	1° DOSE	01/03/2021

Praça Antônio Cândido Borges, Nº 733– Caixa Postal 15 – CEP 15530-000 – Fone/Fax: (17) 3836-9210
Site: www.cosmorama.sp.gov.br – email: saude@cosmorama.sp.gov.br

Município de Cosmorama

Criado pela Lei Estadual Nº 233 de 24/12/48
CNPJ nº 45.162.054/0001-91
Departamento Municipal de Saúde, Vigilância Sanitária e Epidemiológica

BERNARDINO							
DURVALINO SEGANTINI	IDOSO	COSMORAMA	CS DE COSMORAMA	ASTRAZENECA/OXFORD	4120Z001	1° DOSE	01/03/2021
LOURDES PEREIRA GOBETTE	IDOSO	COSMORAMA	CS DE COSMORAMA	ASTRAZENECA/OXFORD	4120Z001	1° DOSE	01/03/2021
MERCEDES OVIDIO SEGANTINI	IDOSO	COSMORAMA	CS DE COSMORAMA	ASTRAZENECA/OXFORD	4120Z001	1° DOSE	01/03/2021
SEBASTIAO SIMAO DA COSTA	IDOSO	COSMORAMA	CS DE COSMORAMA	ASTRAZENECA/OXFORD	4120Z001	1° DOSE	01/03/2021
BENEDITA HONORATA DA SILVA	IDOSO	COSMORAMA	CS DE COSMORAMA	ASTRAZENECA/OXFORD	4120Z001	1° DOSE	01/03/2021
LUZIA DE SOUZA LAURINDO	IDOSO	COSMORAMA	CS DE COSMORAMA	ASTRAZENECA/OXFORD	4120Z001	1° DOSE	01/03/2021
DAMIANA PEREIRA DA SILVA	IDOSO	COSMORAMA	CS DE COSMORAMA	ASTRAZENECA/OXFORD	4120Z001	1° DOSE	01/03/2021
EMILIA MARIA DO NASCIMENTO BARALDI	IDOSO	COSMORAMA	CS DE COSMORAMA	ASTRAZENECA/OXFORD	4120Z001	1° DOSE	01/03/2021
MARIA MANTELO GIANEZI	IDOSO	COSMORAMA	CS DE COSMORAMA	ASTRAZENECA/OXFORD	4120Z001	1° DOSE	01/03/2021
MARIA GIANEZI GABALDI	IDOSO	COSMORAMA	CS DE COSMORAMA	ASTRAZENECA/OXFORD	4120Z001	1° DOSE	01/03/2021
MARIA MELHADO POLEGATTI	IDOSO	COSMORAMA	CS DE COSMORAMA	ASTRAZENECA/OXFORD	4120Z001	1° DOSE	01/03/2021
MOACIR AUGUSTO COIN	IDOSO	COSMORAMA	CS DE COSMORAMA	ASTRAZENECA/OXFORD	4120Z001	1° DOSE	01/03/2021
ARMANDO ANTONIO SIQUEIRA	IDOSO	COSMORAMA	CS DE COSMORAMA	ASTRAZENECA/OXFORD	4120Z001	1° DOSE	01/03/2021
ORASILIA LOPES DE MACEDO	IDOSO	COSMORAMA	CS DE COSMORAMA	ASTRAZENECA/OXFORD	4120Z001	1° DOSE	01/03/2021
MINERVINA FLORINDO LANCHONI	IDOSO	COSMORAMA	CS DE COSMORAMA	ASTRAZENECA/OXFORD	4120Z001	1° DOSE	01/03/2021
OLICIO THOMAZELLI	IDOSO	COSMORAMA	CS DE COSMORAMA	ASTRAZENECA/OXFORD	4120Z001	1° DOSE	01/03/2021
IGNEZ FANTINI SASSO	IDOSO	COSMORAMA	CS DE COSMORAMA	ASTRAZENECA/OXFORD	4120Z001	1° DOSE	01/03/2021
EDITE DE JESUS SILVA	IDOSO	COSMORAMA	CS DE COSMORAMA	ASTRAZENECA/OXFORD	4120Z001	1° DOSE	01/03/2021
MARIA APARECIDA PASTROLIM DOS SANTOS	IDOSO	COSMORAMA	CS DE COSMORAMA	ASTRAZENECA/OXFORD	4120Z001	1° DOSE	01/03/2021
VALDIRO MARZOCHIO	IDOSO	COSMORAMA	CS DE COSMORAMA	ASTRAZENECA/OXFORD	4120Z001	1° DOSE	01/03/2021
ANA VICENTE MOREIRA GARCIA	IDOSO	COSMORAMA	CS DE COSMORAMA	ASTRAZENECA/OXFORD	4120Z001	1° DOSE	01/03/2021
JOAQUIM FELIX PEREIRA	IDOSO	COSMORAMA	CS DE COSMORAMA	ASTRAZENECA/OXFORD	4120Z001	1° DOSE	01/03/2021
LEONISIO VILA	IDOSO	COSMORAMA	CS DE COSMORAMA	ASTRAZENECA/OXFORD	4120Z001	1° DOSE	01/03/2021
LAURA BARROS LANCHONI	IDOSO	COSMORAMA	CS DE COSMORAMA	ASTRAZENECA/OXFORD	4120Z001	1° DOSE	01/03/2021
JOSE ALVES MACHADO	IDOSO	COSMORAMA	CS DE COSMORAMA	ASTRAZENECA/OXFORD	4120Z001	1° DOSE	01/03/2021

ODILA DOS SANTOS NOGUEIRA	IDOSO	COSMORAMA	CS DE COSMORAMA	ASTRAZENECA/OXFORD	4120Z001	1° DOSE	01/03/2021
MARIA PAIVA ARCURI	IDOSO	COSMORAMA	CS DE COSMORAMA	ASTRAZENECA/OXFORD	4120Z001	1° DOSE	01/03/2021
GENY BASBOSA MIRON	IDOSO	COSMORAMA	CS DE COSMORAMA	ASTRAZENECA/OXFORD	4120Z001	1° DOSE	01/03/2021
ANTONIO MARIANO DE OLIVEIRA	IDOSO	COSMORAMA	CS DE COSMORAMA	ASTRAZENECA/OXFORD	4120Z001	1° DOSE	01/03/2021
APARECIDA FURTADO BELOTTI	IDOSO	COSMORAMA	CS DE COSMORAMA	ASTRAZENECA/OXFORD	4120Z001	1° DOSE	01/03/2021
Maria takayanani fugihara	IDOSO	COSMORAMA	CS DE COSMORAMA	ASTRAZENECA/OXFORD	4120Z001	1° DOSE	01/03/2021
LUIZ DA COSTA LEITE NETTO	IDOSO	COSMORAMA	CS DE COSMORAMA	ASTRAZENECA/OXFORD	4120Z001	1° DOSE	01/03/2021
IRMA VOLPATTI VIOLIN	IDOSO	COSMORAMA	CS DE COSMORAMA	ASTRAZENECA/OXFORD	4120Z001	1° DOSE	01/03/2021
ANTONIO GUIROTO	IDOSO	COSMORAMA	CS DE COSMORAMA	ASTRAZENECA/OXFORD	4120Z001	1° DOSE	01/03/2021
DELZA ALVES DOS SANTOS	IDOSO	COSMORAMA	CS DE COSMORAMA	ASTRAZENECA/OXFORD	4120Z001	1° DOSE	01/03/2021
APARECIDA RODRIGUES CABRAL	IDOSO	COSMORAMA	CS DE COSMORAMA	ASTRAZENECA/OXFORD	4120Z001	1° DOSE	01/03/2021
MARCILIO JOAO DE CARVALHO	IDOSO	COSMORAMA	CS DE COSMORAMA	ASTRAZENECA/OXFORD	4120Z001	1° DOSE	01/03/2021
Aparecida Benedita Rosa	IDOSO	COSMORAMA	CS DE COSMORAMA	ASTRAZENECA/OXFORD	4120Z001	1° DOSE	01/03/2021
MIGUEL PIOVEZAN	IDOSO	COSMORAMA	CS DE COSMORAMA	ASTRAZENECA/OXFORD	4120Z001	1° DOSE	01/03/2021
JOAQUIM FERNANDES TOME	IDOSO	COSMORAMA	CS DE COSMORAMA	ASTRAZENECA/OXFORD	4120Z001	1° DOSE	01/03/2021
ANTONIO PAPINI	IDOSO	COSMORAMA	CS DE COSMORAMA	ASTRAZENECA/OXFORD	4120Z001	1° DOSE	01/03/2021
ANTONIA RUBIO LOPES COLLETA	IDOSO	COSMORAMA	CS DE COSMORAMA	ASTRAZENECA/OXFORD	4120Z001	1° DOSE	01/03/2021
EDIS COLLETA	IDOSO	COSMORAMA	CS DE COSMORAMA	ASTRAZENECA/OXFORD	4120Z001	1° DOSE	01/03/2021
MOACIR PELOSI	IDOSO	COSMORAMA	CS DE COSMORAMA	ASTRAZENECA/OXFORD	4120Z001	1° DOSE	01/03/2021
IRES PELOSI CASAGRANDE	IDOSO	COSMORAMA	CS DE COSMORAMA	ASTRAZENECA/OXFORD	4120Z001	1° DOSE	01/03/2021
FLAVIA BRUZADIN PASCOALOTTO	IDOSO	COSMORAMA	CS DE COSMORAMA	ASTRAZENECA/OXFORD	4120Z001	1° DOSE	01/03/2021
ANTONIO PASQUALOTO	IDOSO	COSMORAMA	CS DE COSMORAMA	ASTRAZENECA/OXFORD	4120Z001	1° DOSE	01/03/2021
INAR FELICIANO GOMES	IDOSO	COSMORAMA	CS DE COSMORAMA	ASTRAZENECA/OXFORD	4120Z001	1° DOSE	01/03/2021
CLEIDE SPARSA GONZALES	IDOSO	COSMORAMA	CS DE COSMORAMA	ASTRAZENECA/OXFORD	4120Z001	1° DOSE	01/03/2021
APARECIDA BUZZO SANT' ANA	IDOSO	COSMORAMA	CS DE COSMORAMA	ASTRAZENECA/OXFORD	4120Z001	1° DOSE	01/03/2021
LUZIA ALVES PONTES LOPES	IDOSO	COSMORAMA	CS DE COSMORAMA	ASTRAZENECA/OXFORD	4120Z001	1° DOSE	01/03/2021
JOSE DE SOUZA	IDOSO	COSMORAMA	CS DE COSMORAMA	ASTRAZENECA/OXFORD	4120Z001	1° DOSE	01/03/2021

Município de Cosmorama

Criado pela Lei Estadual Nº 233 de 24/12/48
CNPJ nº 45.162.054/0001-91
Departamento Municipal de Saúde, Vigilância Sanitária e Epidemiológica

ALCEU FERREIRA BATISTA	IDOSO	COSMORAMA	CS DE COSMORAMA	ASTRAZENECA/OXFORD	4120Z001	1° DOSE	01/03/2021
DORVILIO BENINI	IDOSO	COSMORAMA	CS DE COSMORAMA	ASTRAZENECA/OXFORD	4120Z001	1° DOSE	01/03/2021
ERINEU AVANO	IDOSO	COSMORAMA	CS DE COSMORAMA	ASTRAZENECA/OXFORD	4120Z001	1° DOSE	01/03/2021
ORDALINA PIERINA MAGRI FRANCISCO	IDOSO	COSMORAMA	CS DE COSMORAMA	ASTRAZENECA/OXFORD	4120Z001	1° DOSE	01/03/2021
DOROTY DIAS FACETO	IDOSO	COSMORAMA	CS DE COSMORAMA	ASTRAZENECA/OXFORD	4120Z001	1° DOSE	01/03/2021
JULIO FERREIRA NEVES	IDOSO	COSMORAMA	CS DE COSMORAMA	ASTRAZENECA/OXFORD	4120Z001	1° DOSE	01/03/2021
LUZIA DE CARLI BORTOLUCI	IDOSO	COSMORAMA	CS DE COSMORAMA	ASTRAZENECA/OXFORD	4120Z001	1° DOSE	01/03/2021
JOAO RODRIGUES	IDOSO	COSMORAMA	CS DE COSMORAMA	ASTRAZENECA/OXFORD	4120Z001	1° DOSE	01/03/2021
JOSE ALVES MAIA	IDOSO	COSMORAMA	CS DE COSMORAMA	ASTRAZENECA/OXFORD	4120Z001	1° DOSE	01/03/2021
JOSE DOMINGOS RODRIGUES	IDOSO	COSMORAMA	CS DE COSMORAMA	ASTRAZENECA/OXFORD	4120Z001	1° DOSE	01/03/2021
JANDIRA CANDIDO LOPES	IDOSO	COSMORAMA	CS DE COSMORAMA	ASTRAZENECA/OXFORD	4120Z001	1° DOSE	01/03/2021
AMALIA CALEJON DDOS SANTOS	IDOSO	COSMORAMA	CS DE COSMORAMA	ASTRAZENECA/OXFORD	4120Z001	1° DOSE	01/03/2021
IRINEU JOSE ALVES	IDOSO	COSMORAMA	CS DE COSMORAMA	ASTRAZENECA/OXFORD	4120Z001	1° DOSE	01/03/2021
ERCILIA BACANI BUZZO	IDOSO	COSMORAMA	CS DE COSMORAMA	ASTRAZENECA/OXFORD	4120Z001	1° DOSE	01/03/2021
GERALDO BUZZO	IDOSO	COSMORAMA	CS DE COSMORAMA	ASTRAZENECA/OXFORD	4120Z001	1° DOSE	01/03/2021
NAIR ANTONIA DE SOUZA OLIVEIRA	IDOSO	COSMORAMA	CS DE COSMORAMA	ASTRAZENECA/OXFORD	4120Z001	1° DOSE	01/03/2021
IRACI LOURENO MUNHOZ	IDOSO	COSMORAMA	CS DE COSMORAMA	ASTRAZENECA/OXFORD	4120Z001	1° DOSE	01/03/2021
ORLANDA CONCEICAO DE SOUZA	IDOSO	COSMORAMA	CS DE COSMORAMA	ASTRAZENECA/OXFORD	4120Z001	1° DOSE	01/03/2021
DAMASIO RIBEIRO DE ARAUJO	IDOSO	COSMORAMA	CS DE COSMORAMA	ASTRAZENECA/OXFORD	4120Z001	1° DOSE	01/03/2021
IRMA CLEMENTINA SEGALA DE JESUS	IDOSO	COSMORAMA	CS DE COSMORAMA	ASTRAZENECA/OXFORD	4120Z001	1° DOSE	01/03/2021
OVANICE DE JESUS	IDOSO	COSMORAMA	CS DE COSMORAMA	ASTRAZENECA/OXFORD	4120Z001	1° DOSE	01/03/2021
MADALENA CUSTODIA DA SILVEIRA	IDOSO	COSMORAMA	CS DE COSMORAMA	ASTRAZENECA/OXFORD	4120Z001	1° DOSE	01/03/2021
MARIA APARECIDA ZACARELLI LARRUBIA	IDOSO	COSMORAMA	CS DE COSMORAMA	ASTRAZENECA/OXFORD	4120Z001	1° DOSE	01/03/2021
NAIR FRANZOIA PINTO	IDOSO	COSMORAMA	CS DE COSMORAMA	ASTRAZENECA/OXFORD	4120Z001	1° DOSE	01/03/2021
ANTONIO DE PADUA BESERRA	IDOSO	COSMORAMA	CS DE COSMORAMA	ASTRAZENECA/OXFORD	4120Z001	1° DOSE	01/03/2021
ANTONIO RUIZ GIMENEZ	IDOSO	COSMORAMA	CS DE COSMORAMA	ASTRAZENECA/OXFORD	4120Z001	1° DOSE	01/03/2021

Município de Cosmorama

Criado pela Lei Estadual Nº 233 de 24/12/48
CNPJ nº 45.162.054/0001-91
Departamento Municipal de Saúde, Vigilância Sanitária e Epidemiológica

IVO LUIZ DE OLIVEIRA	IDOSO	COSMORAMA	CS DE COSMORAMA	ASTRAZENECA/OXFORD	4120Z001	1° DOSE	01/03/2021
MARIA NEUSA F BARELI	IDOSO	COSMORAMA	CS DE COSMORAMA	ASTRAZENECA/OXFORD	4120Z001	1° DOSE	01/03/2021
ESMERALDA ALVES DIAS	IDOSO	COSMORAMA	CS DE COSMORAMA	ASTRAZENECA/OXFORD	4120Z001	1° DOSE	01/03/2021
MARIA ROSA NOGAROTO RICCI	IDOSO	COSMORAMA	CS DE COSMORAMA	ASTRAZENECA/OXFORD	4120Z001	1° DOSE	01/03/2021
PAULO DELPNINO	IDOSO	COSMORAMA	CS DE COSMORAMA	ASTRAZENECA/OXFORD	4120Z001	1° DOSE	01/03/2021
GERALDO MOLINA HERNANDES	IDOSO	COSMORAMA	CS DE COSMORAMA	ASTRAZENECA/OXFORD	4120Z001	1° DOSE	01/03/2021
APARECIDA FURTADO DE SOUZA	IDOSO	COSMORAMA	CS DE COSMORAMA	ASTRAZENECA/OXFORD	4120Z001	1° DOSE	01/03/2021
RITA BEDORE RODRIGUES	IDOSO	COSMORAMA	CS DE COSMORAMA	ASTRAZENECA/OXFORD	4120Z001	1° DOSE	01/03/2021
DIVINA MARQUES DA SILVA	IDOSO	COSMORAMA	CS DE COSMORAMA	ASTRAZENECA/OXFORD	4120Z001	1° DOSE	01/03/2021
Aparecida Fabro Franchini	IDOSO	COSMORAMA	CS DE COSMORAMA	ASTRAZENECA/OXFORD	4120Z001	1° DOSE	01/03/2021
CELSO BACANI	IDOSO	COSMORAMA	CS DE COSMORAMA	ASTRAZENECA/OXFORD	4120Z001	1° DOSE	01/03/2021
ALTINO MARQUES DAS NEVES	IDOSO	COSMORAMA	CS DE COSMORAMA	ASTRAZENECA/OXFORD	4120Z001	1° DOSE	01/03/2021
MARCELINO TEIEIRA CHAVES	IDOSO	COSMORAMA	CS DE COSMORAMA	ASTRAZENECA/OXFORD	4120Z001	1° DOSE	01/03/2021
MARIA APARECIDA ALVES PEREIRA	IDOSO	COSMORAMA	CS DE COSMORAMA	ASTRAZENECA/OXFORD	4120Z001	1° DOSE	01/03/2021
IRENE LOPES VILA	IDOSO	COSMORAMA	CS DE COSMORAMA	ASTRAZENECA/OXFORD	4120Z001	1° DOSE	01/03/2021
LUZIA MARIA PEREIRA CAMPOS	IDOSO	COSMORAMA	CS DE COSMORAMA	ASTRAZENECA/OXFORD	4120Z001	1° DOSE	01/03/2021
ORANIDES RIBEIRO SABADOTO	IDOSO	COSMORAMA	CS DE COSMORAMA	ASTRAZENECA/OXFORD	4120Z001	1° DOSE	01/03/2021
MARIA CAIRES DA ROCHA	IDOSO	COSMORAMA	CS DE COSMORAMA	ASTRAZENECA/OXFORD	4120Z001	1° DOSE	01/03/2021
AMERICO PEREIRA DOS SANTOS	IDOSO	COSMORAMA	CS DE COSMORAMA	ASTRAZENECA/OXFORD	4120Z001	1° DOSE	01/03/2021
JOSE RONQUEGALI	IDOSO	COSMORAMA	CS DE COSMORAMA	ASTRAZENECA/OXFORD	4120Z001	1° DOSE	01/03/2021
GENILDE FERRAREZI BETOTTI	IDOSO	COSMORAMA	CS DE COSMORAMA	ASTRAZENECA/OXFORD	4120Z001	1° DOSE	01/03/2021
JOAO PEREIRA DA SILVA	IDOSO	COSMORAMA	CS DE COSMORAMA	ASTRAZENECA/OXFORD	4120Z001	1° DOSE	01/03/2021
MARIA APARECIDA COSTA	IDOSO	COSMORAMA	CS DE COSMORAMA	ASTRAZENECA/OXFORD	4120Z001	1° DOSE	01/03/2021
OLERINA DE SOUZA MACHADO	IDOSO	COSMORAMA	CS DE COSMORAMA	ASTRAZENECA/OXFORD	4120Z001	1° DOSE	01/03/2021

Município de Cosmorama

Criado pela Lei Estadual Nº 233 de 24/12/48
CNPJ nº 45.162.054/0001-91
Departamento Municipal de Saúde, Vigilância Sanitária e Epidemiológica

Referencia 01/04/2.021 à 30/04/2.021
Fonte: https://vacivida.sp.gov.br - Governo do Estado de São Paulo

NOME_PACIENTE	GRUPO_ATENDIMENTO	MUNICIPIO_RESIDENCIA_PACIENTE	NOME_FANTASIA_ESTABELECIMENTO	IMUNOBIOLOGICO	NUM_LOTE	DOSE	DATA_APLICACAO_VACINA
CLEUZA DO CARMO OLIVEIRA MENDONCA	IDOSO	COSMORAMA	CS DE COSMORAMA	ASTRAZENECA/OXFORD/FIOCRUZ	213VCD009W	1° DOSE	30/04/2021
LUIZ CARLOS CUNHA	IDOSO	COSMORAMA	CS DE COSMORAMA	ASTRAZENECA/OXFORD/FIOCRUZ	213VCD009W	1° DOSE	30/04/2021
JULIO CESAR DE CAMARGO	TRABALHADOR DE SAUDE	COSMORAMA	CS DE COSMORAMA	CORONAVAC	210145	2° DOSE	30/04/2021
ANDREZA ALVES DA CRUZ	TRABALHADOR DE SAUDE	COSMORAMA	CS DE COSMORAMA	CORONAVAC	210145	2° DOSE	30/04/2021
MARLENE DE ANDRADE BORDIGNON	IDOSO	COSMORAMA	CS DE COSMORAMA	CORONAVAC	210145	2° DOSE	30/04/2021
APARECIDA TORTELI	IDOSO	COSMORAMA	CS DE COSMORAMA	ASTRAZENECA/OXFORD/FIOCRUZ	213VCD009W	1° DOSE	30/04/2021
JOANA DARC MARINS PEREIRA	IDOSO	COSMORAMA	CS DE COSMORAMA	ASTRAZENECA/OXFORD/FIOCRUZ	213VCD009W	1° DOSE	30/04/2021
NELSON DE OLIVEIRA	IDOSO	COSMORAMA	CS DE COSMORAMA	ASTRAZENECA/OXFORD/FIOCRUZ	213VCD009W	1° DOSE	30/04/2021
MARIA YVONE GUARNIERI BASSETE	IDOSO	COSMORAMA	CS DE COSMORAMA	CORONAVAC	210145	2° DOSE	30/04/2021
MARIA APARECIDA CAVALHEIRO	IDOSO	COSMORAMA	CS DE COSMORAMA	CORONAVAC	210145	2° DOSE	30/04/2021
ANTONIO LUIZ CORREA	IDOSO	COSMORAMA	CS DE COSMORAMA	ASTRAZENECA/OXFORD/FIOCRUZ	213VCD023W	1° DOSE	29/04/2021
EDNA PERES CANO	IDOSO	COSMORAMA	CS DE COSMORAMA	ASTRAZENECA/OXFORD/FIOCRUZ	213VCD023W	1° DOSE	29/04/2021
MARIA LEONILDA BORGES	IDOSO	COSMORAMA	CS DE COSMORAMA	ASTRAZENECA/OXFORD/FIOCRUZ	213VCD023W	1° DOSE	29/04/2021
ELVIRA SUELYMACIEL GONZALES	IDOSO	COSMORAMA	CS DE COSMORAMA	ASTRAZENECA/OXFORD/FIOCRUZ	213VCD023W	1° DOSE	29/04/2021
FRANCISCO DONIZETE MENDONCA GONZALES	IDOSO	COSMORAMA	CS DE COSMORAMA	ASTRAZENECA/OXFORD/FIOCRUZ	213VCD023W	1° DOSE	29/04/2021
SIDERLEY DE BRITO	IDOSO	COSMORAMA	CS DE COSMORAMA	ASTRAZENECA/OXFORD/FIOCRUZ	213VCD023W	1° DOSE	29/04/2021
ROBERTO GRACIA	IDOSO	COSMORAMA	CS DE COSMORAMA	ASTRAZENECA/OXFORD/FIOCRUZ	213VCD023W	1° DOSE	29/04/2021
MARLENE APARECIDA ESPANHA GIOLO	IDOSO	COSMORAMA	CS DE COSMORAMA	ASTRAZENECA/OXFORD/FIOCRUZ	213VCD023W	1° DOSE	29/04/2021
HELENA LAURINDO MOLINA	IDOSO	COSMORAMA	CS DE COSMORAMA	ASTRAZENECA/OXFORD/FIOCRUZ	213VCD023W	1° DOSE	29/04/2021
DEOLINDA APARECIDA GIANEZI CABRAL	IDOSO	COSMORAMA	CS DE COSMORAMA	ASTRAZENECA/OXFORD/FIOCRUZ	213VCD023W	1° DOSE	29/04/2021
APARECIDO DA SILVA	IDOSO	COSMORAMA	CS DE COSMORAMA	ASTRAZENECA/OXFORD/FIOCRUZ	213VCD023W	1° DOSE	29/04/2021
AMALIA CONCEICAO ALVES DE SOUZA	IDOSO	COSMORAMA	CS DE COSMORAMA	ASTRAZENECA/OXFORD/FIOCRUZ	213VCD023W	1° DOSE	29/04/2021
VALTER LUIZ HERNANDES	IDOSO	COSMORAMA	CS DE COSMORAMA	ASTRAZENECA/OXFORD/FIOCRUZ	213VCD023W	1° DOSE	29/04/2021

Município de Cosmorama

Criado pela Lei Estadual Nº 233 de 24/12/48
CNPJ nº 45.162.054/0001-91
Departamento Municipal de Saúde, Vigilância Sanitária e Epidemiológica

ALICE APARECIDA DOS SANTOS DE ASSIS	IDOSO	COSMORAMA	CS DE COSMORAMA	ASTRAZENECA/OXFORD/FIOCRUZ	213VCD023W	1° DOSE	29/04/2021
IVONE TREMURA	IDOSO	COSMORAMA	CS DE COSMORAMA	ASTRAZENECA/OXFORD/FIOCRUZ	213VCD023W	1° DOSE	29/04/2021
MARIA RAIMUNDA SOUZA DA SILVA	IDOSO	COSMORAMA	CS DE COSMORAMA	ASTRAZENECA/OXFORD/FIOCRUZ	213VCD023W	1° DOSE	29/04/2021
JOAO JOSE DE LIMA	IDOSO	COSMORAMA	CS DE COSMORAMA	ASTRAZENECA/OXFORD/FIOCRUZ	213VCD023W	1° DOSE	29/04/2021
ANTONIO SILVIO BARBON	IDOSO	COSMORAMA	CS DE COSMORAMA	ASTRAZENECA/OXFORD/FIOCRUZ	213VCD023W	1° DOSE	29/04/2021
ANTONIO SEGALA	IDOSO	COSMORAMA	CS DE COSMORAMA	ASTRAZENECA/OXFORD/FIOCRUZ	213VCD023W	1° DOSE	29/04/2021
MARIA DAS GRACAS FELIX CONTER	IDOSO	COSMORAMA	CS DE COSMORAMA	ASTRAZENECA/OXFORD/FIOCRUZ	213VCD023W	1° DOSE	29/04/2021
EMILIA RODOLFO BENEVENTE	IDOSO	COSMORAMA	CS DE COSMORAMA	ASTRAZENECA/OXFORD/FIOCRUZ	213VCD023W	1° DOSE	29/04/2021
JOSE APARECIDO PERUQUE	IDOSO	COSMORAMA	CS DE COSMORAMA	ASTRAZENECA/OXFORD/FIOCRUZ	213VCD023W	1° DOSE	29/04/2021
LUIZ SEVERINO DA SILVA	IDOSO	COSMORAMA	CS DE COSMORAMA	ASTRAZENECA/OXFORD/FIOCRUZ	213VCD023W	1° DOSE	29/04/2021
MANOEL BENEDITO DE MACEDO	IDOSO	COSMORAMA	CS DE COSMORAMA	ASTRAZENECA/OXFORD/FIOCRUZ	213VCD013W	1° DOSE	29/04/2021
SERGIO DE OLIVEIRA	IDOSO	COSMORAMA	CS DE COSMORAMA	ASTRAZENECA/OXFORD/FIOCRUZ	213VCD023W	1° DOSE	29/04/2021
LUIS CARLOS FLORENCIO ALVES	IDOSO	COSMORAMA	CS DE COSMORAMA	ASTRAZENECA/OXFORD/FIOCRUZ	213VCD023W	1° DOSE	29/04/2021
MARLENE RICCI DA SILVA	IDOSO	COSMORAMA	CS DE COSMORAMA	ASTRAZENECA/OXFORD/FIOCRUZ	213VCD023W	1° DOSE	29/04/2021
ARLETE APARECIDA DO NASCIMENTO FERREIRA	IDOSO	COSMORAMA	CS DE COSMORAMA	ASTRAZENECA/OXFORD/FIOCRUZ	213VCD023W	1° DOSE	29/04/2021
REGISLENE APARECIDA DA SILVA SA	IDOSO	COSMORAMA	CS DE COSMORAMA	ASTRAZENECA/OXFORD/FIOCRUZ	213VCD023W	1° DOSE	29/04/2021
MARIA APARECIDFA AUED ALVES	IDOSO	COSMORAMA	CS DE COSMORAMA	ASTRAZENECA/OXFORD/FIOCRUZ	213VCD023W	1° DOSE	29/04/2021
NEIDE FERREIRA BONFIM	IDOSO	COSMORAMA	CS DE COSMORAMA	ASTRAZENECA/OXFORD/FIOCRUZ	213VCD023W	1° DOSE	29/04/2021
MOACIR APARECIDO TEIXEIRA BUZO	IDOSO	COSMORAMA	CS DE COSMORAMA	ASTRAZENECA/OXFORD/FIOCRUZ	213VCD023W	1° DOSE	29/04/2021
LAURINDO NUNES FERREIRA	IDOSO	COSMORAMA	CS DE COSMORAMA	ASTRAZENECA/OXFORD/FIOCRUZ	213VCD023W	1° DOSE	29/04/2021
LUIZ CARLOS DE SOUZA	IDOSO	COSMORAMA	CS DE COSMORAMA	ASTRAZENECA/OXFORD/FIOCRUZ	213VCD023W	1° DOSE	29/04/2021
APARECIDO JOSE BOTELHO	IDOSO	COSMORAMA	CS DE COSMORAMA	ASTRAZENECA/OXFORD/FIOCRUZ	213VCD023W	1° DOSE	29/04/2021
MARIA DE FATIMA TRINDADE DE REZENDE	IDOSO	COSMORAMA	CS DE COSMORAMA	ASTRAZENECA/OXFORD/FIOCRUZ	213VCD023W	1° DOSE	29/04/2021
LUCI APARECIDA MOURA DE LIMA	IDOSO	COSMORAMA	CS DE COSMORAMA	ASTRAZENECA/OXFORD/FIOCRUZ	213VCD009W	1° DOSE	29/04/2021
APARECIDA MARLENE GABALDI	IDOSO	COSMORAMA	CS DE COSMORAMA	ASTRAZENECA/OXFORD/FIOCRUZ	213VCD009W	1° DOSE	29/04/2021
ADAO BRAS DE SOUSA	IDOSO	COSMORAMA	CS DE COSMORAMA	ASTRAZENECA/OXFORD/FIOCRUZ	213VCD009W	1° DOSE	29/04/2021

ANTONIO DONIZATE MAGRI	IDOSO	COSMORAMA	CS DE COSMORAMA	ASTRAZENECA/OXFORD/FIOCRUZ	213VCD009W	1° DOSE	29/04/2021
ERMINIA MARIA FLORES	TRABALHADOR DA EDUCACAO	COSMORAMA	CS DE COSMORAMA	ASTRAZENECA/OXFORD/FIOCRUZ	213VCD023W	1° DOSE	29/04/2021
ISABEL DOS SANTOS ALVES	IDOSO	COSMORAMA	CS DE COSMORAMA	CORONAVAC	210145	2° DOSE	29/04/2021
MARIA DE CARLI FERREIRA	IDOSO	COSMORAMA	CS DE COSMORAMA	CORONAVAC	210145	2° DOSE	29/04/2021
ORLANDO MOLINA HERNANDES	IDOSO	COSMORAMA	CS DE COSMORAMA	CORONAVAC	210145	2° DOSE	29/04/2021
MARIA VONILDA DOS SANTOS	IDOSO	COSMORAMA	CS DE COSMORAMA	CORONAVAC	210145	2° DOSE	29/04/2021
ANTONIO GONCALO JACOB	IDOSO	COSMORAMA	CS DE COSMORAMA	CORONAVAC	210145	2° DOSE	29/04/2021
WANDERLEI MARCONATO	IDOSO	COSMORAMA	CS DE COSMORAMA	CORONAVAC	210145	2° DOSE	29/04/2021
VANDERLEI CIRINO LEITE	IDOSO	COSMORAMA	CS DE COSMORAMA	CORONAVAC	210145	2° DOSE	29/04/2021
ELISEU BASSETE	IDOSO	COSMORAMA	CS DE COSMORAMA	CORONAVAC	210145	2° DOSE	29/04/2021
ESTEFANIA RULLI DE SOUZA	IDOSO	COSMORAMA	CS DE COSMORAMA	CORONAVAC	210145	2° DOSE	29/04/2021
MARIA APARECIDA LENARDUZZI GOBETI	IDOSO	COSMORAMA	CS DE COSMORAMA	CORONAVAC	210145	2° DOSE	29/04/2021
MAURO JOSE ALVES	IDOSO	COSMORAMA	CS DE COSMORAMA	ASTRAZENECA/OXFORD/FIOCRUZ	213VCD023W	1° DOSE	29/04/2021
DONISETE ERNESTO DO PRADO	IDOSO	COSMORAMA	CS DE COSMORAMA	ASTRAZENECA/OXFORD/FIOCRUZ	213VCD023W	1° DOSE	29/04/2021
CONCEICAO APARECIDA ZIADI RODRIGUES DOS SANTOS	IDOSO	COSMORAMA	CS DE COSMORAMA	ASTRAZENECA/OXFORD/FIOCRUZ	213VCD023W	1° DOSE	29/04/2021
CEZAR GABRIEL	IDOSO	COSMORAMA	CS DE COSMORAMA	ASTRAZENECA/OXFORD/FIOCRUZ	213VCD023W	1° DOSE	29/04/2021
ALVARO MANUEL FREIXO DE BARROS	IDOSO	COSMORAMA	CS DE COSMORAMA	ASTRAZENECA/OXFORD/FIOCRUZ	213VCD023W	1° DOSE	29/04/2021
EDNA MARLEI TONIN STACHISSINI	IDOSO	COSMORAMA	CS DE COSMORAMA	ASTRAZENECA/OXFORD/FIOCRUZ	213VCD023W	1° DOSE	29/04/2021
NEREIDE SACOMANO CABRAL	IDOSO	COSMORAMA	CS DE COSMORAMA	ASTRAZENECA/OXFORD/FIOCRUZ	213VCD023W	1° DOSE	29/04/2021
APARECIDO BOSSI	IDOSO	COSMORAMA	CS DE COSMORAMA	ASTRAZENECA/OXFORD/FIOCRUZ	213VCD023W	1° DOSE	29/04/2021
NADIR PEIXOTO CASAGRANDE	IDOSO	COSMORAMA	CS DE COSMORAMA	ASTRAZENECA/OXFORD/FIOCRUZ	213VCD023W	1° DOSE	29/04/2021
ZENILDE MATILDE DE OLIVEIRA GABALDI	IDOSO	COSMORAMA	CS DE COSMORAMA	ASTRAZENECA/OXFORD/FIOCRUZ	213VCD023W	1° DOSE	29/04/2021
CLEUZA APARECIDA BORTOLUSSI ESPROCATI	IDOSO	COSMORAMA	CS DE COSMORAMA	ASTRAZENECA/OXFORD/FIOCRUZ	213VCD023W	1° DOSE	29/04/2021
VANDER PACHECO MACEDO	IDOSO	COSMORAMA	CS DE COSMORAMA	ASTRAZENECA/OXFORD/FIOCRUZ	213VCD023W	1° DOSE	29/04/2021
EUGENIO DIOGO BERBEL	IDOSO	COSMORAMA	CS DE COSMORAMA	ASTRAZENECA/OXFORD/FIOCRUZ	213VCD023W	1° DOSE	29/04/2021
ANTONIO MARCOS VIOLIN LEPE	IDOSO	COSMORAMA	CS DE COSMORAMA	ASTRAZENECA/OXFORD/FIOCRUZ	213VCD023W	1° DOSE	29/04/2021

OLGA MARIA RODRIGUES COLOMBO	IDOSO	COSMORAMA	CS DE COSMORAMA	ASTRAZENECA/OXFORD/FIOCRUZ	213VCD023W	1° DOSE	29/04/2021
JOSE MARTINHO ALVARES	IDOSO	COSMORAMA	CS DE COSMORAMA	ASTRAZENECA/OXFORD/FIOCRUZ	213VCD023W	1° DOSE	29/04/2021
ORIDES MEATTO BERTELLI	IDOSO	COSMORAMA	CS DE COSMORAMA	ASTRAZENECA/OXFORD/FIOCRUZ	213VCD023W	1° DOSE	29/04/2021
MARLEY LOPES DE MACEDO BROTOS	IDOSO	COSMORAMA	CS DE COSMORAMA	ASTRAZENECA/OXFORD/FIOCRUZ	213VCD023W	1° DOSE	29/04/2021
DAIRA DE FATIMA MASCHIO DE OLIVEIRA	IDOSO	COSMORAMA	CS DE COSMORAMA	ASTRAZENECA/OXFORD/FIOCRUZ	213VCD023W	1° DOSE	29/04/2021
JOAO FERMINIO DE SOUZA	IDOSO	COSMORAMA	CS DE COSMORAMA	ASTRAZENECA/OXFORD/FIOCRUZ	213VCD023W	1° DOSE	29/04/2021
KAREN COREA DA SILVA	TRABALHADOR DE SAUDE	COSMORAMA	CS DE COSMORAMA	CORONAVAC	210145	2° DOSE	29/04/2021
MILENA VEIGA FERREIRA DA SILVA	TRABALHADOR DE SAUDE	COSMORAMA	CS DE COSMORAMA	CORONAVAC	210145	2° DOSE	29/04/2021
CLAUDINEI SILVIO PERES	TRABALHADOR DE SAUDE	COSMORAMA	CS DE COSMORAMA	CORONAVAC	210145	2° DOSE	29/04/2021
MARIA LUCIA FRANCISCO	TRABALHADOR DE SAUDE	COSMORAMA	CS DE COSMORAMA	ASTRAZENECA/OXFORD/FIOCRUZ	213VCD023W	2° DOSE	29/04/2021
ZORAIDE REGINA MAGRI DE SIQUEIRA	IDOSO	COSMORAMA	CS DE COSMORAMA	CORONAVAC	210145	2° DOSE	29/04/2021
LUIS SOUZA OLIVEIRA	IDOSO	COSMORAMA	CS DE COSMORAMA	CORONAVAC	210145	2° DOSE	29/04/2021
MILTON CONTI	IDOSO	COSMORAMA	CS DE COSMORAMA	CORONAVAC	210145	2° DOSE	29/04/2021
FRANCISCO WANDERLEI BARBERAN	IDOSO	COSMORAMA	CS DE COSMORAMA	CORONAVAC	210145	2° DOSE	29/04/2021
INES MENEGASSO DE MORAES	IDOSO	COSMORAMA	CS DE COSMORAMA	CORONAVAC	210145	2° DOSE	29/04/2021
OLINDA MARIA RODRIGUES COLETA	IDOSO	COSMORAMA	CS DE COSMORAMA	CORONAVAC	210145	2° DOSE	29/04/2021
OTAVIO DELLA COLETA	IDOSO	COSMORAMA	CS DE COSMORAMA	CORONAVAC	210145	2° DOSE	29/04/2021
GERMANA MARIA DE JESUS	IDOSO	COSMORAMA	CS DE COSMORAMA	CORONAVAC	210145	2° DOSE	29/04/2021
LIDIA ZARA DAM	IDOSO	COSMORAMA	CS DE COSMORAMA	CORONAVAC	210145	2° DOSE	29/04/2021
EXPEDITO BARBOZA	IDOSO	COSMORAMA	CS DE COSMORAMA	CORONAVAC	210145	2° DOSE	29/04/2021
FRANCISCA GONCALVES BARBOZA	IDOSO	COSMORAMA	CS DE COSMORAMA	CORONAVAC	210145	2° DOSE	29/04/2021
JOSE DE SOUZA VIANA	IDOSO	COSMORAMA	CS DE COSMORAMA	CORONAVAC	210145	2° DOSE	29/04/2021
ADENOLIA ROSA DE SOUZA	IDOSO	COSMORAMA	CS DE COSMORAMA	CORONAVAC	210145	2° DOSE	29/04/2021
NELZITA ROSA DE SOUZA	IDOSO	COSMORAMA	CS DE COSMORAMA	CORONAVAC	210145	2° DOSE	29/04/2021
MADALENA BATISTA VIEIRA	IDOSO	COSMORAMA	CS DE COSMORAMA	CORONAVAC	210145	2° DOSE	29/04/2021
CLARICE MEATO DE CARLI	IDOSO	COSMORAMA	CS DE COSMORAMA	CORONAVAC	210145	2° DOSE	29/04/2021
VERA LUCIA DE SOUZA FERREIRA	IDOSO	COSMORAMA	CS DE COSMORAMA	CORONAVAC	210145	2° DOSE	29/04/2021

SERGIO ROHWEDDER	IDOSO	COSMORAMA	CS DE COSMORAMA	CORONAVAC	210145	2° DOSE	29/04/2021
ANTONIETA APARECIDA LOPES TEDESSHI	IDOSO	COSMORAMA	CS DE COSMORAMA	CORONAVAC	210145	2° DOSE	29/04/2021
APARECIDA DONIZETE PEREIRA DOS SANTOS	IDOSO	COSMORAMA	CS DE COSMORAMA	ASTRAZENECA/OXFORD/FIOCRUZ	213VCD023W	1° DOSE	29/04/2021
IZAURA FRANCISCA DA SILVA GONZALES	IDOSO	COSMORAMA	CS DE COSMORAMA	ASTRAZENECA/OXFORD/FIOCRUZ	213VCD023W	1° DOSE	29/04/2021
LEILA DE FATIMA LANCHONI ALVES	IDOSO	COSMORAMA	CS DE COSMORAMA	ASTRAZENECA/OXFORD/FIOCRUZ	213VCD023W	1° DOSE	29/04/2021
MARIA APARECIDA DE SOUZA	IDOSO	COSMORAMA	CS DE COSMORAMA	ASTRAZENECA/OXFORD/FIOCRUZ	213VCD023W	1° DOSE	29/04/2021
HELENA MARIA GRILANDA BRIS	IDOSO	COSMORAMA	CS DE COSMORAMA	ASTRAZENECA/OXFORD/FIOCRUZ	213VCD023W	1° DOSE	29/04/2021
ELISABETE MEDEIROS DA SILVA	IDOSO	COSMORAMA	CS DE COSMORAMA	ASTRAZENECA/OXFORD/FIOCRUZ	213VCD023W	1° DOSE	29/04/2021
ANTONIO DA SILVA GIBIM	IDOSO	COSMORAMA	CS DE COSMORAMA	ASTRAZENECA/OXFORD/FIOCRUZ	213VCD023W	1° DOSE	29/04/2021
IZIDORO AMANCIO ALVES	IDOSO	COSMORAMA	CS DE COSMORAMA	ASTRAZENECA/OXFORD/FIOCRUZ	213VCD023W	1° DOSE	29/04/2021
HONORINA APARECIDA BERTOLDO BORGES	IDOSO	COSMORAMA	CS DE COSMORAMA	ASTRAZENECA/OXFORD/FIOCRUZ	213VCD023W	1° DOSE	29/04/2021
LUIZ INACIO DOS SANTOS	IDOSO	COSMORAMA	CS DE COSMORAMA	ASTRAZENECA/OXFORD/FIOCRUZ	213VCD023W	1° DOSE	29/04/2021
JORGE APARECIDO DE CASTRO	IDOSO	COSMORAMA	CS DE COSMORAMA	ASTRAZENECA/OXFORD/FIOCRUZ	213VCD023W	1° DOSE	29/04/2021
ERNANI GUERELI	IDOSO	COSMORAMA	CS DE COSMORAMA	ASTRAZENECA/OXFORD/FIOCRUZ	213VCD023W	1° DOSE	29/04/2021
MARIA APARECIDA PIMENTA DE CARVALHO	IDOSO	COSMORAMA	CS DE COSMORAMA	ASTRAZENECA/OXFORD/FIOCRUZ	213VCD023W	1° DOSE	29/04/2021
LUCIA APARECIDA PEIXOTO ESPANHA	IDOSO	COSMORAMA	CS DE COSMORAMA	ASTRAZENECA/OXFORD/FIOCRUZ	213VCD023W	1° DOSE	29/04/2021
OSMILDA CUSTODIO DE OLIVEIRA	IDOSO	COSMORAMA	CS DE COSMORAMA	ASTRAZENECA/OXFORD/FIOCRUZ	213VCD023W	1° DOSE	29/04/2021
VERA LUCIA GONCALVES	IDOSO	COSMORAMA	CS DE COSMORAMA	ASTRAZENECA/OXFORD/FIOCRUZ	213VCD023W	1° DOSE	29/04/2021
GLORIA FATIMA DE OLIVEIRA	IDOSO	COSMORAMA	CS DE COSMORAMA	ASTRAZENECA/OXFORD/FIOCRUZ	213VCD023W	1° DOSE	29/04/2021
REGINA BACANI	IDOSO	COSMORAMA	CS DE COSMORAMA	ASTRAZENECA/OXFORD/FIOCRUZ	213VCD023W	1° DOSE	29/04/2021
JOSE IZALTINO FURTADO	IDOSO	COSMORAMA	CS DE COSMORAMA	ASTRAZENECA/OXFORD/FIOCRUZ	213VCD023W	1° DOSE	29/04/2021
MARLUCIA DE OLIVEIRA SANTOS	IDOSO	COSMORAMA	CS DE COSMORAMA	ASTRAZENECA/OXFORD/FIOCRUZ	213VCD023W	1° DOSE	29/04/2021
JOSE CASTANHO	IDOSO	COSMORAMA	CS DE COSMORAMA	CORONAVAC	210145	2° DOSE	28/04/2021
WALDECIR SECCO	IDOSO	COSMORAMA	CS DE COSMORAMA	CORONAVAC	210145	2° DOSE	28/04/2021
TEREZINHA DOMENICI MORETTO	IDOSO	COSMORAMA	CS DE COSMORAMA	CORONAVAC	210145	2° DOSE	28/04/2021
DURVALINO RODRIGUES	IDOSO	COSMORAMA	CS DE COSMORAMA	CORONAVAC	210145	2° DOSE	28/04/2021

Município de Cosmorama

Criado pela Lei Estadual Nº 233 de 24/12/48
CNPJ nº 45.162.054/0001-91
Departamento Municipal de Saúde, Vigilância Sanitária e Epidemiológica

ANEZIA RIBEIRO LEAL MALDONADO	IDOSO	COSMORAMA	CS DE COSMORAMA	CORONAVAC	210145	2° DOSE	28/04/2021
ARMELINDA BATISTA DE SOUZA	IDOSO	COSMORAMA	CS DE COSMORAMA	CORONAVAC	210145	2° DOSE	28/04/2021
ANTONIO CARLOS SPOLAOR	IDOSO	COSMORAMA	CS DE COSMORAMA	CORONAVAC	210145	2° DOSE	28/04/2021
JOAQUIM JOAO DA SILVA	IDOSO	COSMORAMA	CS DE COSMORAMA	CORONAVAC	210145	2° DOSE	28/04/2021
CLEUZA ADAMI SECCO	IDOSO	COSMORAMA	CS DE COSMORAMA	CORONAVAC	210145	2° DOSE	28/04/2021
BENEDITA APARECIDA BONFIM	IDOSO	COSMORAMA	CS DE COSMORAMA	ASTRAZENECA/OXFORD/FIOCRUZ	213VCD009W	2° DOSE	24/04/2021
OSVALDO ROCHA	IDOSO	COSMORAMA	CS DE COSMORAMA	ASTRAZENECA/OXFORD/FIOCRUZ	213VCD009W	2° DOSE	24/04/2021
MARIA DIVINA DE JESUS	IDOSO	COSMORAMA	CS DE COSMORAMA	ASTRAZENECA/OXFORD/FIOCRUZ	213VCD009W	2° DOSE	24/04/2021
MARIO PEDRO	IDOSO	COSMORAMA	CS DE COSMORAMA	ASTRAZENECA/OXFORD/FIOCRUZ	213VCD009W	2° DOSE	24/04/2021
NELSON DOS SANTOS	IDOSO	COSMORAMA	CS DE COSMORAMA	ASTRAZENECA/OXFORD/FIOCRUZ	213VCD009W	2° DOSE	24/04/2021
NELSON PEREIRA VIANA	IDOSO	COSMORAMA	CS DE COSMORAMA	ASTRAZENECA/OXFORD/FIOCRUZ	213VCD009W	2° DOSE	24/04/2021
VANDERLEI RODRIGUES DE OLIVEIRA	IDOSO	COSMORAMA	CS DE COSMORAMA	ASTRAZENECA/OXFORD/FIOCRUZ	213VCD009W	2° DOSE	24/04/2021
NILSON PORFIRIO DE PADUA	IDOSO	COSMORAMA	CS DE COSMORAMA	ASTRAZENECA/OXFORD/FIOCRUZ	213VCD009W	2° DOSE	24/04/2021
ANA CAROLINA BORGES SCRIBONI	TRABALHADOR DE SAUDE	COSMORAMA	CS DE COSMORAMA	ASTRAZENECA/OXFORD/FIOCRUZ	213VCD009W	2° DOSE	24/04/2021
CESARINA ALBINO GOMES	TRABALHADOR DE SAUDE	COSMORAMA	CS DE COSMORAMA	ASTRAZENECA/OXFORD/FIOCRUZ	213VCD009W	2° DOSE	24/04/2021
RENATA CRISTINA MACHADO	TRABALHADOR DE SAUDE	COSMORAMA	CS DE COSMORAMA	ASTRAZENECA/OXFORD/FIOCRUZ	213VCD009W	2° DOSE	24/04/2021
ALCINO TECOS DA SILVA	IDOSO	COSMORAMA	CS DE COSMORAMA	ASTRAZENECA/OXFORD/FIOCRUZ	213VCD009W	2° DOSE	24/04/2021
ANTONIO TALHAFERRO	IDOSO	COSMORAMA	CS DE COSMORAMA	ASTRAZENECA/OXFORD/FIOCRUZ	213VCD009W	2° DOSE	24/04/2021
LUIZA ANTONIA DE SOUZA	IDOSO	COSMORAMA	CS DE COSMORAMA	ASTRAZENECA/OXFORD/FIOCRUZ	213VCD009W	2° DOSE	24/04/2021
OSMAR DE BRITO	IDOSO	COSMORAMA	CS DE COSMORAMA	ASTRAZENECA/OXFORD/FIOCRUZ	213VCD009W	2° DOSE	24/04/2021
ROSALINA CAIONI RODRIGUES	IDOSO	COSMORAMA	CS DE COSMORAMA	ASTRAZENECA/OXFORD/FIOCRUZ	213VCD009W	2° DOSE	24/04/2021
EURIPEDES DE OLIVEIRA	IDOSO	COSMORAMA	CS DE COSMORAMA	ASTRAZENECA/OXFORD/FIOCRUZ	213VCD009W	2° DOSE	24/04/2021
DOMINGOS MARTINS RIBEIRO DE MIRANDA	IDOSO	COSMORAMA	CS DE COSMORAMA	ASTRAZENECA/OXFORD/FIOCRUZ	213VCD009W	2° DOSE	24/04/2021
VIRGINIO BARBOZA DOS SANTOS	IDOSO	COSMORAMA	CS DE COSMORAMA	ASTRAZENECA/OXFORD/FIOCRUZ	213VCD009W	2° DOSE	24/04/2021
JAMIRO AGUIAR	IDOSO	COSMORAMA	CS DE COSMORAMA	ASTRAZENECA/OXFORD/FIOCRUZ	213VCD009W	2° DOSE	24/04/2021
ANTONIO MACHADO CAMARGO	IDOSO	COSMORAMA	CS DE COSMORAMA	ASTRAZENECA/OXFORD/FIOCRUZ	213VCD009W	2° DOSE	24/04/2021
JOSE CARLOS LEONARDO	IDOSO	COSMORAMA	CS DE COSMORAMA	ASTRAZENECA/OXFORD/FIOCRUZ	213VCD009W	2° DOSE	24/04/2021

LUZIA DO CARMO DOS SANTOS	IDOSO	COSMORAMA	CS DE COSMORAMA	ASTRAZENECA/OXFORD/FIOCRUZ	213VCD009W	2° DOSE	24/04/2021
JOSE RAMIRO FILHO	IDOSO	COSMORAMA	CS DE COSMORAMA	ASTRAZENECA/OXFORD/FIOCRUZ	213VCD009W	2° DOSE	24/04/2021
GRACILIO SIMAO DA COSTA	IDOSO	COSMORAMA	CS DE COSMORAMA	ASTRAZENECA/OXFORD/FIOCRUZ	213VCD009W	2° DOSE	24/04/2021
JOAO VICENTE DE ARAUJO	IDOSO	COSMORAMA	CS DE COSMORAMA	ASTRAZENECA/OXFORD/FIOCRUZ	213VCD009W	2° DOSE	24/04/2021
CLAUDIA SOARES DA SILVA	TRABALHADOR DE SAUDE	COSMORAMA	CS DE COSMORAMA	ASTRAZENECA/OXFORD/FIOCRUZ	213VCD009W	2° DOSE	24/04/2021
JOSE ALVAREZ COIENCA	IDOSO	COSMORAMA	CS DE COSMORAMA	ASTRAZENECA/OXFORD/FIOCRUZ	213VCD009W	2° DOSE	24/04/2021
JOSE DAVI SOARES SOUSA	IDOSO	COSMORAMA	CS DE COSMORAMA	ASTRAZENECA/OXFORD/FIOCRUZ	213VCD009W	2° DOSE	24/04/2021
EUDOXIO MAXIMIANO DOS SANTOS	IDOSO	COSMORAMA	CS DE COSMORAMA	ASTRAZENECA/OXFORD/FIOCRUZ	213VCD009W	2° DOSE	24/04/2021
NEUSA DA MOTA ALVES	IDOSO	COSMORAMA	CS DE COSMORAMA	CORONAVAC	210140	2° DOSE	23/04/2021
ADELVIO RODRIGUES DA SILVA	IDOSO	COSMORAMA	CS DE COSMORAMA	CORONAVAC	210140	2° DOSE	23/04/2021
MARIA ALVES DE ARAUJO	IDOSO	COSMORAMA	CS DE COSMORAMA	CORONAVAC	210140	2° DOSE	23/04/2021
MARIO MANTOVANI	IDOSO	COSMORAMA	CS DE COSMORAMA	CORONAVAC	210140	2° DOSE	23/04/2021
DOMINGOS PATRICIO DOS SANTOS	IDOSO	COSMORAMA	CS DE COSMORAMA	CORONAVAC	210140	2° DOSE	23/04/2021
ANTONIO NELSON PELOSI	IDOSO	COSMORAMA	CS DE COSMORAMA	CORONAVAC	210140	2° DOSE	23/04/2021
IRENE DE PAULI PRADO	IDOSO	COSMORAMA	CS DE COSMORAMA	CORONAVAC	210140	2° DOSE	23/04/2021
RITA PEREIRA DA COSTA	IDOSO	COSMORAMA	CS DE COSMORAMA	CORONAVAC	210140	2° DOSE	23/04/2021
EURIDES PEREIRA DOS SANTOS	IDOSO	COSMORAMA	CS DE COSMORAMA	CORONAVAC	210140	2° DOSE	23/04/2021
LUCIENE NERES DOS SANTOS	IDOSO	COSMORAMA	CS DE COSMORAMA	CORONAVAC	210140	1° DOSE	23/04/2021
MARIA APARECIDA HENRIQUE	IDOSO	COSMORAMA	CS DE COSMORAMA	CORONAVAC	210140	1° DOSE	23/04/2021
APARECIDO LORENCAO RIBEIRO	IDOSO	COSMORAMA	CS DE COSMORAMA	CORONAVAC	210140	1° DOSE	23/04/2021
JULIA VIEIRA ALVES	IDOSO	COSMORAMA	CS DE COSMORAMA	CORONAVAC	210140	1° DOSE	23/04/2021
ONDINA DE LOURDES VERGANI BRUZADIM	IDOSO	COSMORAMA	CS DE COSMORAMA	CORONAVAC	210140	1° DOSE	23/04/2021
ALICE MARIA CUSTODIO LIMA	IDOSO	COSMORAMA	CS DE COSMORAMA	CORONAVAC	210140	1° DOSE	23/04/2021
CLEUSA DE SOUZA MELO	IDOSO	COSMORAMA	CS DE COSMORAMA	CORONAVAC	210140	1° DOSE	23/04/2021
ELAINE BERTELI	IDOSO	COSMORAMA	CS DE COSMORAMA	CORONAVAC	210140	1° DOSE	23/04/2021
ARISTEU MACHADO	IDOSO	COSMORAMA	CS DE COSMORAMA	CORONAVAC	210140	1° DOSE	23/04/2021
ANTONIO PUPIM RODRIGUES	IDOSO	COSMORAMA	CS DE COSMORAMA	CORONAVAC	210140	1° DOSE	23/04/2021

JAIR NUNES	IDOSO	COSMORAMA	CS DE COSMORAMA	CORONAVAC	210140	1° DOSE	23/04/2021
ADEMIL PEDRO FERREIRA	IDOSO	COSMORAMA	CS DE COSMORAMA	CORONAVAC	210140	1° DOSE	23/04/2021
MARIA JULIA MOREIRA TAVARES WALBUENO	IDOSO	COSMORAMA	CS DE COSMORAMA	CORONAVAC	210140	1° DOSE	23/04/2021
IVON BATISTA DE SOUZA	IDOSO	COSMORAMA	CS DE COSMORAMA	CORONAVAC	210140	1° DOSE	23/04/2021
ODAIR FERNANDES PERES	IDOSO	COSMORAMA	CS DE COSMORAMA	CORONAVAC	210140	1° DOSE	23/04/2021
GERCINA ROSA DE ALMEIDA PEREIRA	IDOSO	COSMORAMA	CS DE COSMORAMA	CORONAVAC	210140	1° DOSE	23/04/2021
VILSON ANTONIO BISCASSI	IDOSO	COSMORAMA	CS DE COSMORAMA	CORONAVAC	210140	1° DOSE	23/04/2021
DONIZETI REIS DA SILVA	IDOSO	COSMORAMA	CS DE COSMORAMA	CORONAVAC	210140	1° DOSE	23/04/2021
MARIA ALICE BORTOLUSSI CABRAL	IDOSO	COSMORAMA	CS DE COSMORAMA	CORONAVAC	210140	1° DOSE	23/04/2021
JOSE CARLOS AFONSO	IDOSO	COSMORAMA	CS DE COSMORAMA	CORONAVAC	210140	1° DOSE	23/04/2021
EUNICE DA CUNHA	IDOSO	COSMORAMA	CS DE COSMORAMA	CORONAVAC	210140	1° DOSE	23/04/2021
JOAO RODRIGUES DE SOUZA	IDOSO	COSMORAMA	CS DE COSMORAMA	CORONAVAC	210140	1° DOSE	23/04/2021
EWERALDO ESPANHA	IDOSO	COSMORAMA	CS DE COSMORAMA	CORONAVAC	210140	1° DOSE	23/04/2021
SEBASTIAO FIDELIS ALVES	IDOSO	COSMORAMA	CS DE COSMORAMA	ASTRAZENECA/OXFORD/FIOCRUZ	213VCD009W	1° DOSE	23/04/2021
IRACEMA LOPES DA SILVA	IDOSO	COSMORAMA	CS DE COSMORAMA	ASTRAZENECA/OXFORD/FIOCRUZ	213VCD009W	1° DOSE	23/04/2021
MARIA ALICE FERREIRA BARELI	IDOSO	COSMORAMA	CS DE COSMORAMA	ASTRAZENECA/OXFORD/FIOCRUZ	213VCD009W	1° DOSE	23/04/2021
ADEMIR MA	IDOSO	COSMORAMA	CS DE COSMORAMA	ASTRAZENECA/OXFORD/FIOCRUZ	213VCD009W	1° DOSE	23/04/2021
GRACIANO BARBOZA DOS SANTOS	IDOSO	COSMORAMA	CS DE COSMORAMA	ASTRAZENECA/OXFORD/FIOCRUZ	213VCD009W	1° DOSE	23/04/2021
DEVANIR JACOB SILVA	IDOSO	COSMORAMA	CS DE COSMORAMA	CORONAVAC	210140	1° DOSE	23/04/2021
ODAIR MARIANO DOS SANTOS	IDOSO	OSASCO	CS DE COSMORAMA	CORONAVAC	210140	1° DOSE	23/04/2021
MARIA DE LOURDES MASCELLANI	IDOSO	COSMORAMA	CS DE COSMORAMA	CORONAVAC	210140	1° DOSE	23/04/2021
ANTONIO ROBERTO DE OLIVEIRA	IDOSO	COSMORAMA	CS DE COSMORAMA	CORONAVAC	210140	1° DOSE	23/04/2021
MADALENA RAMOS DOS SANTOS	IDOSO	COSMORAMA	CS DE COSMORAMA	CORONAVAC	210140	1° DOSE	23/04/2021
CLARICE DE FATIMA ARCURI	IDOSO	COSMORAMA	CS DE COSMORAMA	CORONAVAC	210140	1° DOSE	23/04/2021
JAIME DE JESUS FERREIRA	IDOSO	COSMORAMA	CS DE COSMORAMA	CORONAVAC	210140	1° DOSE	23/04/2021
SONIA MARIA ALONSO PEIXE	IDOSO	COSMORAMA	CS DE COSMORAMA	CORONAVAC	210140	1° DOSE	23/04/2021
MARIA IZABEL B BORGES	IDOSO	COSMORAMA	CS DE COSMORAMA	ASTRAZENECA/OXFORD/FIOCRUZ	213VCD009W	1° DOSE	23/04/2021

APARECIDA DE CASTRO FIGUEIREDO	IDOSO	COSMORAMA	CS DE COSMORAMA	ASTRAZENECA/OXFORD/FIOCRUZ	213VCD009W	1° DOSE	23/04/2021
JOSEFINA APARECIDA DE CARVALHO OLIVEIRA	IDOSO	COSMORAMA	CS DE COSMORAMA	ASTRAZENECA/OXFORD/FIOCRUZ	213VCD009W	1° DOSE	23/04/2021
MARIA AUGUSTO DOS S SIVA	IDOSO	COSMORAMA	CS DE COSMORAMA	ASTRAZENECA/OXFORD/FIOCRUZ	213VCD009W	1° DOSE	23/04/2021
IZABEL ROSA DE JESUS	IDOSO	COSMORAMA	CS DE COSMORAMA	ASTRAZENECA/OXFORD/FIOCRUZ	213VCD009W	1° DOSE	23/04/2021
EDENIR IRENE CURTI GOBETI	IDOSO	COSMORAMA	CS DE COSMORAMA	CORONAVAC	210140	2° DOSE	23/04/2021
LEONILDA ANTONIASSI CALDI	IDOSO	COSMORAMA	CS DE COSMORAMA	CORONAVAC	210140	1° DOSE	23/04/2021
APARECIDA ALVES VICENTE	IDOSO	COSMORAMA	CS DE COSMORAMA	CORONAVAC	210140	2° DOSE	23/04/2021
DIONIZIA MORAES RUSSO	IDOSO	COSMORAMA	CS DE COSMORAMA	CORONAVAC	210140	2° DOSE	23/04/2021
MARIA DE LOURDES CAMILO VIVEIROS	IDOSO	COSMORAMA	CS DE COSMORAMA	CORONAVAC	210140	1° DOSE	23/04/2021
NEIDE FONSECA CUSTODIO	IDOSO	COSMORAMA	CS DE COSMORAMA	CORONAVAC	210140	1° DOSE	23/04/2021
APARECIDA D LOURDES ESPROCATE MELIN	IDOSO	COSMORAMA	CS DE COSMORAMA	CORONAVAC	210140	1° DOSE	23/04/2021
ANTONIO FURTADO DE SOUZA	IDOSO	COSMORAMA	CS DE COSMORAMA	CORONAVAC	210140	1° DOSE	23/04/2021
MAURICIO RALHO	IDOSO	COSMORAMA	CS DE COSMORAMA	CORONAVAC	210140	1° DOSE	23/04/2021
RAQUEL NAVARRO ALVES NUNES	IDOSO	COSMORAMA	CS DE COSMORAMA	CORONAVAC	210140	1° DOSE	23/04/2021
ELSA LUCIA PAPINI	IDOSO	COSMORAMA	CS DE COSMORAMA	CORONAVAC	210140	1° DOSE	23/04/2021
MAURISA ALVES DA SILVA	IDOSO	COSMORAMA	CS DE COSMORAMA	CORONAVAC	210140	1° DOSE	23/04/2021
MARIA APARECIDA SILVA	IDOSO	COSMORAMA	CS DE COSMORAMA	CORONAVAC	210140	1° DOSE	23/04/2021
JANIR GABRIEL DA FONSECA	IDOSO	COSMORAMA	CS DE COSMORAMA	CORONAVAC	210140	1° DOSE	23/04/2021
REGINA CELIA MENEGASSO TONIN	IDOSO	COSMORAMA	CS DE COSMORAMA	CORONAVAC	210140	1° DOSE	23/04/2021
JOSE ROBERTO PASQUALOTO	IDOSO	COSMORAMA	CS DE COSMORAMA	CORONAVAC	210140	1° DOSE	23/04/2021
ADALNEI APARECIDA DO PRADO VIOLIN	IDOSO	COSMORAMA	CS DE COSMORAMA	CORONAVAC	210140	1° DOSE	23/04/2021
HERMES CRESPI MELHADO	IDOSO	COSMORAMA	CS DE COSMORAMA	CORONAVAC	210140	1° DOSE	23/04/2021
OSCAR JOSE RODRIGUES	IDOSO	COSMORAMA	CS DE COSMORAMA	CORONAVAC	210140	1° DOSE	23/04/2021
JOSE ALIPIO DE SOUZA	IDOSO	COSMORAMA	CS DE COSMORAMA	CORONAVAC	210140	1° DOSE	23/04/2021
IRACILDE MARIA PELUCI VALDAMBRINI PERUQUE	IDOSO	COSMORAMA	CS DE COSMORAMA	CORONAVAC	210140	1° DOSE	23/04/2021
ADIR DE ASSUNCAO	IDOSO	COSMORAMA	CS DE COSMORAMA	CORONAVAC	210140	1° DOSE	23/04/2021

JOAO DE SOUZA PEDROSO	IDOSO	COSMORAMA	CS DE COSMORAMA	CORONAVAC	210140	1° DOSE	23/04/2021
CLEUSA JOSE PIN	IDOSO	COSMORAMA	CS DE COSMORAMA	CORONAVAC	210140	1° DOSE	23/04/2021
IVONE ADAME LEITE PELOSI	IDOSO	COSMORAMA	CS DE COSMORAMA	CORONAVAC	210140	1° DOSE	23/04/2021
VALDECIR DONIZETE BORTOLUCI	IDOSO	COSMORAMA	CS DE COSMORAMA	CORONAVAC	210140	1° DOSE	23/04/2021
IZABEL SECCO BORGES	IDOSO	COSMORAMA	CS DE COSMORAMA	CORONAVAC	210140	1° DOSE	23/04/2021
ORIVALDO DE PAULA	IDOSO	COSMORAMA	CS DE COSMORAMA	CORONAVAC	210140	1° DOSE	23/04/2021
LAIDE TALHARO GIOLO	IDOSO	COSMORAMA	CS DE COSMORAMA	CORONAVAC	210140	1° DOSE	23/04/2021
JOSE TEIXEIRA DOS SANTOS	IDOSO	COSMORAMA	CS DE COSMORAMA	CORONAVAC	210140	1° DOSE	23/04/2021
ALTINO TECOS DA SILVA	IDOSO	COSMORAMA	CS DE COSMORAMA	CORONAVAC	210140	1° DOSE	23/04/2021
GILBERTO HURTADO	IDOSO	COSMORAMA	CS DE COSMORAMA	CORONAVAC	210140	1° DOSE	23/04/2021
CLEIDE APARECIDA GIOLO DIOGO	IDOSO	COSMORAMA	CS DE COSMORAMA	CORONAVAC	210140	1° DOSE	23/04/2021
JESUS DIAS MUNHOZ	IDOSO	COSMORAMA	CS DE COSMORAMA	CORONAVAC	210140	1° DOSE	23/04/2021
WANDA DE FATIMA PEREIRA MARCONATO	IDOSO	COSMORAMA	CS DE COSMORAMA	CORONAVAC	210140	1° DOSE	23/04/2021
ANTONIO DE SOUZA LEONARDO	IDOSO	COSMORAMA	CS DE COSMORAMA	CORONAVAC	210140	1° DOSE	23/04/2021
EDENIR APARECIDA NUNES DE CASTRO	IDOSO	COSMORAMA	CS DE COSMORAMA	CORONAVAC	210140	1° DOSE	23/04/2021
MARIA CRISTINA DA CRUZ DE ASSIS	IDOSO	COSMORAMA	CS DE COSMORAMA	CORONAVAC	210140	1° DOSE	23/04/2021
ELENIR SECO DE SOUZA BACANI	IDOSO	COSMORAMA	CS DE COSMORAMA	CORONAVAC	210140	1° DOSE	23/04/2021
TANIA APARECIDA DE CARVALHO	IDOSO	COSMORAMA	CS DE COSMORAMA	CORONAVAC	210140	1° DOSE	23/04/2021
AUREA NOGUEIRA FANTINI	IDOSO	COSMORAMA	CS DE COSMORAMA	CORONAVAC	210140	1° DOSE	23/04/2021
JULIO STACHINI JUNIOR	IDOSO	COSMORAMA	CS DE COSMORAMA	ASTRAZENECA/OXFORD/FIOCRUZ	213VCD009W	1° DOSE	23/04/2021
PAULO NILO CABRAL	IDOSO	COSMORAMA	CS DE COSMORAMA	ASTRAZENECA/OXFORD/FIOCRUZ	213VCD009W	1° DOSE	23/04/2021
IRACY DORTA DA SILVA	IDOSO	COSMORAMA	CS DE COSMORAMA	ASTRAZENECA/OXFORD/FIOCRUZ	213VCD009W	1° DOSE	23/04/2021
JOSE LUIZ DIOGO	IDOSO	COSMORAMA	CS DE COSMORAMA	ASTRAZENECA/OXFORD/FIOCRUZ	213VCD009W	1° DOSE	23/04/2021
NEIDE FERREIRA DA SILVA	IDOSO	COSMORAMA	CS DE COSMORAMA	ASTRAZENECA/OXFORD/FIOCRUZ	213VCD009W	1° DOSE	23/04/2021
GRACIETE APARECIDAGOMES SOUZA BARELI	IDOSO	COSMORAMA	CS DE COSMORAMA	ASTRAZENECA/OXFORD/FIOCRUZ	213VCD009W	1° DOSE	23/04/2021
ANTONIO SERGIO LOPES	IDOSO	COSMORAMA	CS DE COSMORAMA	CORONAVAC	210140	1° DOSE	23/04/2021

Município de Cosmorama

Criado pela Lei Estadual Nº 233 de 24/12/48
CNPJ nº 45.162.054/0001-91
Departamento Municipal de Saúde, Vigilância Sanitária e Epidemiológica

YONE BORGES HERNANDEZ	IDOSO	COSMORAMA	CS DE COSMORAMA	ASTRAZENECA/OXFORD/FIOCRUZ	213VCD009W	1° DOSE	23/04/2021
GERCINO BERTELLI	IDOSO	COSMORAMA	CS DE COSMORAMA	ASTRAZENECA/OXFORD/FIOCRUZ	213VCD009W	1° DOSE	23/04/2021
JOYCE FERNANDA SPROCATE	TRABALHADOR DE SAUDE	COSMORAMA	CS DE COSMORAMA	ASTRAZENECA/OXFORD/FIOCRUZ	213VCD009W	2° DOSE	23/04/2021
KELLI NOGUEIRA	TRABALHADOR DE SAUDE	COSMORAMA	CS DE COSMORAMA	ASTRAZENECA/OXFORD/FIOCRUZ	213VCD009W	2° DOSE	23/04/2021
VIVIANI BUZZO GUERELI	TRABALHADOR DE SAUDE	COSMORAMA	CS DE COSMORAMA	ASTRAZENECA/OXFORD/FIOCRUZ	213VCD009W	2° DOSE	23/04/2021
MURIELI DA SILVA DOMENICI	TRABALHADOR DE SAUDE	COSMORAMA	CS DE COSMORAMA	ASTRAZENECA/OXFORD/FIOCRUZ	213VCD009W	2° DOSE	23/04/2021
ANA JULIA ALVES	TRABALHADOR DE SAUDE	COSMORAMA	CS DE COSMORAMA	ASTRAZENECA/OXFORD/FIOCRUZ	213VCD009W	2° DOSE	23/04/2021
THAINA EVANGELISTA ALVES	TRABALHADOR DE SAUDE	COSMORAMA	CS DE COSMORAMA	ASTRAZENECA/OXFORD/FIOCRUZ	213VCD009W	2° DOSE	23/04/2021
SUELEN ALVES GONZALES	TRABALHADOR DE SAUDE	COSMORAMA	CS DE COSMORAMA	ASTRAZENECA/OXFORD/FIOCRUZ	213VCD009W	2° DOSE	23/04/2021
ROSA MARIA SCALVENZI	TRABALHADOR DE SAUDE	COSMORAMA	CS DE COSMORAMA	ASTRAZENECA/OXFORD/FIOCRUZ	213VCD009W	2° DOSE	23/04/2021
APARECIDA EUGENIA GARCIA GARDINI	TRABALHADOR DE SAUDE	COSMORAMA	CS DE COSMORAMA	ASTRAZENECA/OXFORD/FIOCRUZ	213VCD009W	2° DOSE	23/04/2021
IVANIE MARIA DA SILVA	IDOSO	COSMORAMA	CS DE COSMORAMA	CORONAVAC	210140	2° DOSE	23/04/2021
GERUDES FLORENCIO VICENTE	IDOSO	COSMORAMA	CS DE COSMORAMA	CORONAVAC	210140	2° DOSE	23/04/2021
VALDECI DE MOURA	IDOSO	COSMORAMA	CS DE COSMORAMA	CORONAVAC	210140	2° DOSE	23/04/2021
MARIA DE LOURDES SPARGA RAMOS	IDOSO	COSMORAMA	CS DE COSMORAMA	CORONAVAC	210140	2° DOSE	23/04/2021
ALDENOR BATISTA GONCALVES	IDOSO	COSMORAMA	CS DE COSMORAMA	CORONAVAC	210140	2° DOSE	23/04/2021
ALTINO JOSE DA SILVA	IDOSO	COSMORAMA	CS DE COSMORAMA	CORONAVAC	210140	2° DOSE	23/04/2021
IDAIR CAMILO BORGE	IDOSO	COSMORAMA	CS DE COSMORAMA	CORONAVAC	210131	2° DOSE	22/04/2021
ALDEMIR SANCHES ROMEIRO	IDOSO	COSMORAMA	CS DE COSMORAMA	CORONAVAC	210131	2° DOSE	22/04/2021
JOSE CARLOS CABRAL	IDOSO	COSMORAMA	CS DE COSMORAMA	CORONAVAC	210131	2° DOSE	22/04/2021
ABEL FRANCISCO DA SILVA	IDOSO	COSMORAMA	CS DE COSMORAMA	CORONAVAC	210131	2° DOSE	22/04/2021
ANTONIO MARIANO NETO	IDOSO	COSMORAMA	CS DE COSMORAMA	CORONAVAC	210131	2° DOSE	22/04/2021
LOURDES LIMA CORREA	IDOSO	COSMORAMA	CS DE COSMORAMA	CORONAVAC	210131	2° DOSE	22/04/2021
GLORIA LAZARETI TORTELA	IDOSO	COSMORAMA	CS DE COSMORAMA	CORONAVAC	210131	2° DOSE	22/04/2021
SILENE ROSAS TOMAZ MARTINS	IDOSO	COSMORAMA	CS DE COSMORAMA	CORONAVAC	210131	2° DOSE	22/04/2021
ISABEL GONCALVES STACHISSINI	IDOSO	COSMORAMA	CS DE COSMORAMA	CORONAVAC	210131	2° DOSE	22/04/2021
JOAQUIM ALVES DE REZENDE FILHO	IDOSO	COSMORAMA	CS DE COSMORAMA	CORONAVAC	210131	2° DOSE	22/04/2021

ANTONIO FLORENCIO ALVES	IDOSO	COSMORAMA	CS DE COSMORAMA	CORONAVAC	210131	2° DOSE	22/04/2021
MOACIR JOSE SANTANA	IDOSO	COSMORAMA	CS DE COSMORAMA	CORONAVAC	210131	2° DOSE	22/04/2021
EUNICE RALHA	IDOSO	COSMORAMA	CS DE COSMORAMA	CORONAVAC	210131	2° DOSE	22/04/2021
COSME AVELINO	IDOSO	COSMORAMA	CS DE COSMORAMA	CORONAVAC	210131	2° DOSE	22/04/2021
CELSO LAZARETI	IDOSO	COSMORAMA	CS DE COSMORAMA	CORONAVAC	210131	2° DOSE	22/04/2021
ZELINDA CORREIA CAMACHO	IDOSO	COSMORAMA	CS DE COSMORAMA	CORONAVAC	210131	2° DOSE	22/04/2021
MORALINA MARTIN MARRA	IDOSO	COSMORAMA	CS DE COSMORAMA	CORONAVAC	210131	2° DOSE	22/04/2021
APARECIDA DE LOURDES RODRIGUES	IDOSO	COSMORAMA	CS DE COSMORAMA	CORONAVAC	210131	2° DOSE	22/04/2021
AVENITE DOS SANTOS	IDOSO	COSMORAMA	CS DE COSMORAMA	CORONAVAC	210131	2° DOSE	22/04/2021
DURVALINA SIMAO DE ASSIS	IDOSO	COSMORAMA	CS DE COSMORAMA	CORONAVAC	210131	2° DOSE	22/04/2021
GENI NALATTI SILVA	IDOSO	COSMORAMA	CS DE COSMORAMA	CORONAVAC	210131	2° DOSE	22/04/2021
IRAIDES DE OLIVEIRA RICCI	IDOSO	COSMORAMA	CS DE COSMORAMA	CORONAVAC	210131	2° DOSE	22/04/2021
SHIRLERY FERREIRA PINTO	IDOSO	COSMORAMA	CS DE COSMORAMA	CORONAVAC	210131	2° DOSE	22/04/2021
DUILIO SEBASTIAO RUFATO	IDOSO	COSMORAMA	CS DE COSMORAMA	CORONAVAC	210131	2° DOSE	22/04/2021
MARIA TERESA SEGALA DA SILVA	IDOSO	COSMORAMA	CS DE COSMORAMA	CORONAVAC	210131	2° DOSE	22/04/2021
IVONE MORI	IDOSO	COSMORAMA	CS DE COSMORAMA	CORONAVAC	210131	2° DOSE	22/04/2021
MOYSES ALVES DE OLIVEIRA	IDOSO	COSMORAMA	CS DE COSMORAMA	CORONAVAC	210131	2° DOSE	22/04/2021
MARIA LUCIA ALVES GABALDO	IDOSO	COSMORAMA	CS DE COSMORAMA	CORONAVAC	210131	2° DOSE	22/04/2021
ANTONIA DOS SANTOS FERREIRA	IDOSO	COSMORAMA	CS DE COSMORAMA	CORONAVAC	210131	2° DOSE	22/04/2021
MIRTES FRANCISCA GIANEZI	IDOSO	COSMORAMA	CS DE COSMORAMA	CORONAVAC	210131	2° DOSE	22/04/2021
JOSE RAMAO DOS SANTOS FILHO	IDOSO	COSMORAMA	CS DE COSMORAMA	CORONAVAC	210131	2° DOSE	22/04/2021
ANA GONCALVES MUNHOS DE NAZARETTI	IDOSO	COSMORAMA	CS DE COSMORAMA	CORONAVAC	210131	2° DOSE	22/04/2021
IOLANDA PEIXE	IDOSO	COSMORAMA	CS DE COSMORAMA	CORONAVAC	210131	2° DOSE	22/04/2021
SANTO TEIXEIRA	IDOSO	COSMORAMA	CS DE COSMORAMA	CORONAVAC	210131	2° DOSE	22/04/2021
DIRCE LOPES TEIXEIRA	IDOSO	COSMORAMA	CS DE COSMORAMA	CORONAVAC	210131	2° DOSE	22/04/2021
MARIA CURSI DE SOUZA	IDOSO	COSMORAMA	CS DE COSMORAMA	CORONAVAC	210131	2° DOSE	22/04/2021
MARIA APARECIDA DE PAULA	IDOSO	COSMORAMA	CS DE COSMORAMA	CORONAVAC	210131	2° DOSE	22/04/2021

PAGLARIANI

JOAO GENESIO BIGINELLI	IDOSO	COSMORAMA	CS DE COSMORAMA	CORONAVAC	210131	2° DOSE	22/04/2021
ANTONIO MENDONCA	IDOSO	COSMORAMA	CS DE COSMORAMA	CORONAVAC	210131	2° DOSE	22/04/2021
JOAQUIM LUIS PEREIRA	IDOSO	COSMORAMA	CS DE COSMORAMA	CORONAVAC	210131	2° DOSE	22/04/2021
FRANCISCO FASSANI JUNIOR	IDOSO	COSMORAMA	CS DE COSMORAMA	CORONAVAC	210131	2° DOSE	22/04/2021
JESUS MOLINA RIBEIRO	IDOSO	COSMORAMA	CS DE COSMORAMA	CORONAVAC	210131	2° DOSE	22/04/2021
JOSE AUGUSTO DE SOUZA	IDOSO	COSMORAMA	CS DE COSMORAMA	CORONAVAC	210131	2° DOSE	22/04/2021
ADAIR MARZOCHI	IDOSO	COSMORAMA	CS DE COSMORAMA	CORONAVAC	210131	2° DOSE	22/04/2021
APARECIDA BALDUINO DA SILVA	IDOSO	COSMORAMA	CS DE COSMORAMA	CORONAVAC	210131	2° DOSE	22/04/2021
ANTONIA APARECIDA GIANEZI MARZOCHI	IDOSO	COSMORAMA	CS DE COSMORAMA	CORONAVAC	210131	2° DOSE	22/04/2021
SEBASTIAO DE CARVALHO TEIXEIRA	IDOSO	COSMORAMA	CS DE COSMORAMA	CORONAVAC	210131	2° DOSE	22/04/2021
SANTO IUGA	IDOSO	COSMORAMA	CS DE COSMORAMA	CORONAVAC	210131	2° DOSE	22/04/2021
MARIA SANCHEZ SASSO	IDOSO	COSMORAMA	CS DE COSMORAMA	CORONAVAC	210131	2° DOSE	22/04/2021
SIRIO BRAZIATO	IDOSO	COSMORAMA	CS DE COSMORAMA	CORONAVAC	210131	2° DOSE	22/04/2021
LUZIA AUGUSTA DA SILVA OLIVEIRA	IDOSO	COSMORAMA	CS DE COSMORAMA	CORONAVAC	210131	2° DOSE	22/04/2021
IRENE NEVES GOBETTI	IDOSO	COSMORAMA	CS DE COSMORAMA	CORONAVAC	210131	2° DOSE	22/04/2021
DAVIS CARLOS RODRIGUES	IDOSO	COSMORAMA	CS DE COSMORAMA	CORONAVAC	210131	2° DOSE	22/04/2021
NELSON SCRIBONI	IDOSO	COSMORAMA	CS DE COSMORAMA	CORONAVAC	210131	2° DOSE	22/04/2021
JOSEFA MATUTINA ALVES	IDOSO	COSMORAMA	CS DE COSMORAMA	CORONAVAC	210131	2° DOSE	22/04/2021
MARIA ROSA DOS SANTOS SILVA	IDOSO	COSMORAMA	CS DE COSMORAMA	CORONAVAC	210131	2° DOSE	22/04/2021
MARIA EUGENIA FELICIO DA SILVA	IDOSO	COSMORAMA	CS DE COSMORAMA	CORONAVAC	210131	2° DOSE	22/04/2021
JOSE PERERIA DA SILVA	IDOSO	COSMORAMA	CS DE COSMORAMA	CORONAVAC	210131	2° DOSE	22/04/2021
MARIA SEVERINA DA CONCEICAO	IDOSO	COSMORAMA	CS DE COSMORAMA	CORONAVAC	210131	2° DOSE	22/04/2021
ALICE HURTADO MENDONCA	IDOSO	COSMORAMA	CS DE COSMORAMA	CORONAVAC	210131	2° DOSE	22/04/2021
SEBASTIAO V ITORIO	IDOSO	COSMORAMA	CS DE COSMORAMA	CORONAVAC	210131	2° DOSE	22/04/2021
OSWALDO CORREA	IDOSO	COSMORAMA	CS DE COSMORAMA	CORONAVAC	210131	2° DOSE	22/04/2021
VERA INES TERTULIANO FERREIRA	IDOSO	COSMORAMA	CS DE COSMORAMA	CORONAVAC	210131	2° DOSE	22/04/2021

Município de Cosmorama

Criado pela Lei Estadual Nº 233 de 24/12/48
CNPJ nº 45.162.054/0001-91
Departamento Municipal de Saúde, Vigilância Sanitária e Epidemiológica

PRECEDINO DOS SANTOS	IDOSO	COSMORAMA	CS DE COSMORAMA	CORONAVAC	210131	2° DOSE	22/04/2021
MARIA HELENA MARQUINES BATISTA	IDOSO	COSMORAMA	CS DE COSMORAMA	CORONAVAC	210131	2° DOSE	22/04/2021
JOSE BATISTA NETO	IDOSO	COSMORAMA	CS DE COSMORAMA	CORONAVAC	210131	2° DOSE	22/04/2021
ANISIO CHIUVETTO	IDOSO	COSMORAMA	CS DE COSMORAMA	CORONAVAC	210131	2° DOSE	22/04/2021
VILMA IGNAN	IDOSO	COSMORAMA	CS DE COSMORAMA	CORONAVAC	210131	2° DOSE	22/04/2021
APARECIDO BOCHA RODRIGUES NASCIMENTO	IDOSO	COSMORAMA	CS DE COSMORAMA	CORONAVAC	210131	2° DOSE	22/04/2021
JOAO JOSE GOBI	IDOSO	COSMORAMA	CS DE COSMORAMA	CORONAVAC	210131	2° DOSE	22/04/2021
NEDIR DO CARMO GHINDANI TITO	IDOSO	COSMORAMA	CS DE COSMORAMA	CORONAVAC	210131	2° DOSE	22/04/2021
EDNA ALVES GOUVEA DE ANDRADE DA SILVA	IDOSO	COSMORAMA	CS DE COSMORAMA	CORONAVAC	210131	2° DOSE	22/04/2021
IRENE CASAGRANDE	IDOSO	COSMORAMA	CS DE COSMORAMA	CORONAVAC	210131	2° DOSE	22/04/2021
JOSE AYRTON RODRIGUES VILARINHO	IDOSO	COSMORAMA	CS DE COSMORAMA	CORONAVAC	210131	2° DOSE	22/04/2021
MARIA FORTES DE SOUZA	IDOSO	COSMORAMA	CS DE COSMORAMA	CORONAVAC	210131	2° DOSE	22/04/2021
VALTER GARDINI	IDOSO	COSMORAMA	CS DE COSMORAMA	CORONAVAC	210131	2° DOSE	22/04/2021
LEONILDA COUTINHO LUIZ	IDOSO	COSMORAMA	CS DE COSMORAMA	CORONAVAC	210131	2° DOSE	22/04/2021
DANIEL NEVES MUNIZ	IDOSO	COSMORAMA	CS DE COSMORAMA	CORONAVAC	210131	2° DOSE	22/04/2021
SEBASTIAO MANOEL DA SILVA	IDOSO	COSMORAMA	CS DE COSMORAMA	CORONAVAC	210131	2° DOSE	22/04/2021
WALTER MANOEL SILVA	IDOSO	COSMORAMA	CS DE COSMORAMA	CORONAVAC	210131	2° DOSE	22/04/2021
VERA LUCIA MARTINS COSTA	IDOSO	COSMORAMA	CS DE COSMORAMA	CORONAVAC	210131	2° DOSE	22/04/2021
JOSE FRANCISCO MENDONCA FILHO	IDOSO	COSMORAMA	CS DE COSMORAMA	CORONAVAC	210131	2° DOSE	22/04/2021
IONILDO VIEIRA CABRAL	IDOSO	COSMORAMA	CS DE COSMORAMA	CORONAVAC	210131	2° DOSE	22/04/2021
ALCIDES MACHADO	IDOSO	COSMORAMA	CS DE COSMORAMA	CORONAVAC	210131	2° DOSE	22/04/2021
VALDECIR ANTONIO BARACIOLI	IDOSO	COSMORAMA	CS DE COSMORAMA	CORONAVAC	210131	2° DOSE	22/04/2021
MARIA LOPES GARCIA BARACIOLI	IDOSO	COSMORAMA	CS DE COSMORAMA	CORONAVAC	210131	2° DOSE	22/04/2021
MIGUEL PEDRO DE BESSA	IDOSO	COSMORAMA	CS DE COSMORAMA	CORONAVAC	210131	2° DOSE	22/04/2021
DELOURDES ARCANJA DA SILVA MACHADO	IDOSO	COSMORAMA	CS DE COSMORAMA	CORONAVAC	210131	2° DOSE	22/04/2021
ANTONIO DIVINO SIQUEIRA	IDOSO	COSMORAMA	CS DE COSMORAMA	CORONAVAC	210131	2° DOSE	22/04/2021

NIVALCIR MORETTO	IDOSO	COSMORAMA	CS DE COSMORAMA	CORONAVAC	210131	2° DOSE	22/04/2021
JOSE SETTE	IDOSO	COSMORAMA	CS DE COSMORAMA	CORONAVAC	210131	2° DOSE	22/04/2021
ANALIA RODRIGUES AFONSO	IDOSO	COSMORAMA	CS DE COSMORAMA	CORONAVAC	210131	2° DOSE	22/04/2021
GENI MARIA MARQUES RODRIGUES	IDOSO	COSMORAMA	CS DE COSMORAMA	CORONAVAC	210131	2° DOSE	22/04/2021
JOSEFA DE CARLI	IDOSO	COSMORAMA	CS DE COSMORAMA	CORONAVAC	210131	2° DOSE	22/04/2021
SANTA GUIMARAES DE ALMEIDA	IDOSO	COSMORAMA	CS DE COSMORAMA	CORONAVAC	210131	2° DOSE	22/04/2021
LEOZINA FERREIRA RAMOS	IDOSO	COSMORAMA	CS DE COSMORAMA	CORONAVAC	210131	2° DOSE	22/04/2021
MARIA GARCIA LISSONI	IDOSO	COSMORAMA	CS DE COSMORAMA	CORONAVAC	210131	2° DOSE	22/04/2021
IRACEMA DORTA BORDIN	IDOSO	COSMORAMA	CS DE COSMORAMA	CORONAVAC	210131	2° DOSE	22/04/2021
JOEL VIEIRA FRANCA	IDOSO	COSMORAMA	CS DE COSMORAMA	CORONAVAC	210140	2° DOSE	22/04/2021
ANTONIO DONISETI COSTA	TRABALHADOR DA EDUCACAO	TANABI	CS DE COSMORAMA	ASTRAZENECA/OXFORD/FIOCRUZ	213VCD009W	2° DOSE	22/04/2021
AMARO RODRIGUES DOS SANTOS	IDOSO	COSMORAMA	CS DE COSMORAMA	ASTRAZENECA/OXFORD/FIOCRUZ	213VCD009W	1° DOSE	22/04/2021
INACIO FERNANDES DA SILVA	TRABALHADOR DE SAUDE	COSMORAMA	CS DE COSMORAMA	ASTRAZENECA/OXFORD/FIOCRUZ	213VCD009W	2° DOSE	22/04/2021
ALINE GARCIA DE MENEZES	TRABALHADOR DE SAUDE	COSMORAMA	CS DE COSMORAMA	ASTRAZENECA/OXFORD/FIOCRUZ	213VCD009W	2° DOSE	22/04/2021
APARECIDA DA SILVA SANTOS	IDOSO	COSMORAMA	CS DE COSMORAMA	CORONAVAC	210131	2° DOSE	22/04/2021
IRINEU LANJONI INACIO	IDOSO	COSMORAMA	CS DE COSMORAMA	ASTRAZENECA/OXFORD/FIOCRUZ	213VCD009W	1° DOSE	22/04/2021
LAURINDA PEREIRA DE SOUZA	IDOSO	COSMORAMA	CS DE COSMORAMA	ASTRAZENECA/OXFORD/FIOCRUZ	213VCD009W	1° DOSE	22/04/2021
MARIA APARECIDA DE SOUZA PEREIRA	IDOSO	COSMORAMA	CS DE COSMORAMA	ASTRAZENECA/OXFORD/FIOCRUZ	213VCD009W	1° DOSE	22/04/2021
CECILIA PEREIRA DOS SANTOS	IDOSO	COSMORAMA	CS DE COSMORAMA	ASTRAZENECA/OXFORD/FIOCRUZ	213VCD009W	1° DOSE	22/04/2021
LEONILDO CANDIDO DIONISIO	IDOSO	COSMORAMA	CS DE COSMORAMA	ASTRAZENECA/OXFORD/FIOCRUZ	213VCD009W	1° DOSE	22/04/2021
MARIA APGARECIDA P GOBI	IDOSO	COSMORAMA	CS DE COSMORAMA	ASTRAZENECA/OXFORD/FIOCRUZ	213VCD009W	1° DOSE	22/04/2021
LUZIA FRACARO HESPANHA	IDOSO	COSMORAMA	CS DE COSMORAMA	ASTRAZENECA/OXFORD/FIOCRUZ	213VCD009W	1° DOSE	22/04/2021
JOSE PEDRO DE PAULA	IDOSO	COSMORAMA	CS DE COSMORAMA	ASTRAZENECA/OXFORD/FIOCRUZ	213VCD009W	1° DOSE	22/04/2021
JOSE LOPES	IDOSO	COSMORAMA	CS DE COSMORAMA	ASTRAZENECA/OXFORD/FIOCRUZ	213VCD009W	1° DOSE	22/04/2021
VALDOMIRO FRANCISCO DE SOUZA	IDOSO	COSMORAMA	CS DE COSMORAMA	ASTRAZENECA/OXFORD/FIOCRUZ	213VCD009W	1° DOSE	22/04/2021
MARIA DO SOCORRO FELIX	IDOSO	COSMORAMA	CS DE COSMORAMA	ASTRAZENECA/OXFORD/FIOCRUZ	213VCD009W	1° DOSE	22/04/2021
ANTONIO DE CARLI BORTOLUCI	IDOSO	COSMORAMA	CS DE COSMORAMA	ASTRAZENECA/OXFORD/FIOCRUZ	213VCD009W	1° DOSE	22/04/2021

Município de Cosmorama

Criado pela Lei Estadual Nº 233 de 24/12/48

CNPJ nº 45.162.054/0001-91

Departamento Municipal de Saúde, Vigilância Sanitária e Epidemiológica

CLEUSA MARIA DE PAULA VITOR	IDOSO	COSMORAMA	CS DE COSMORAMA	ASTRAZENECA/OXFORD/FIOCRUZ	213VCD009W	1° DOSE	22/04/2021
MARIA CICERA	IDOSO	COSMORAMA	CS DE COSMORAMA	ASTRAZENECA/OXFORD/FIOCRUZ	213VCD009W	1° DOSE	22/04/2021
NORIVAL ALVES DA CRUZ	IDOSO	COSMORAMA	CS DE COSMORAMA	ASTRAZENECA/OXFORD/FIOCRUZ	213VCD009W	1° DOSE	22/04/2021
JOSE CARLOS BONADIO LANJONI	IDOSO	COSMORAMA	CS DE COSMORAMA	ASTRAZENECA/OXFORD/FIOCRUZ	213VCD009W	1° DOSE	22/04/2021
ALDO REIS LOPES PRADO	IDOSO	COSMORAMA	CS DE COSMORAMA	ASTRAZENECA/OXFORD/FIOCRUZ	213VCD009W	1° DOSE	22/04/2021
CREUSA FARIA DA SILVA AZEVEDO	IDOSO	COSMORAMA	CS DE COSMORAMA	ASTRAZENECA/OXFORD/FIOCRUZ	213VCD009W	1° DOSE	22/04/2021
ISAIAS ANTONIO DE AZEVEDO	IDOSO	COSMORAMA	CS DE COSMORAMA	ASTRAZENECA/OXFORD/FIOCRUZ	213VCD009W	1° DOSE	22/04/2021
MARLENE VALDANBRINI BIGINELI	IDOSO	COSMORAMA	CS DE COSMORAMA	ASTRAZENECA/OXFORD/FIOCRUZ	213VCD009W	1° DOSE	22/04/2021
MARIA APARECIDA BOMBONATO	IDOSO	COSMORAMA	CS DE COSMORAMA	ASTRAZENECA/OXFORD/FIOCRUZ	213VCD009W	1° DOSE	22/04/2021
ANTONIO SALVADOR BOMBONATO	IDOSO	COSMORAMA	CS DE COSMORAMA	ASTRAZENECA/OXFORD/FIOCRUZ	213VCD009W	1° DOSE	22/04/2021
MARIA ROSA DE JESUS PEREIRA	IDOSO	COSMORAMA	CS DE COSMORAMA	ASTRAZENECA/OXFORD/FIOCRUZ	213VCD009W	1° DOSE	22/04/2021
MARIA JULIA DOS SANTOS SILVA	IDOSO	COSMORAMA	CS DE COSMORAMA	ASTRAZENECA/OXFORD/FIOCRUZ	213VCD009W	1° DOSE	22/04/2021
APARECIDA LANCA DO PRADO	IDOSO	COSMORAMA	CS DE COSMORAMA	ASTRAZENECA/OXFORD/FIOCRUZ	213VCD009W	1° DOSE	22/04/2021
TANIA MARIA CALLI C DA SILVA	IDOSO	COSMORAMA	CS DE COSMORAMA	ASTRAZENECA/OXFORD/FIOCRUZ	213VCD009W	1° DOSE	22/04/2021
DIVINO BATISTA DE PAIVA	IDOSO	COSMORAMA	CS DE COSMORAMA	ASTRAZENECA/OXFORD/FIOCRUZ	213VCD009W	1° DOSE	22/04/2021
MARIA SANTOS	IDOSO	COSMORAMA	CS DE COSMORAMA	ASTRAZENECA/OXFORD/FIOCRUZ	213VCD009W	1° DOSE	22/04/2021
WALDEMAR PINTO DE SOUZA	IDOSO	COSMORAMA	CS DE COSMORAMA	ASTRAZENECA/OXFORD/FIOCRUZ	213VCD009W	1° DOSE	22/04/2021
LUIZ DONIZETE APARECIDO GIOLO	IDOSO	COSMORAMA	CS DE COSMORAMA	ASTRAZENECA/OXFORD/FIOCRUZ	213VCD009W	1° DOSE	22/04/2021
DERCI DE OLIVEIRA LOPES	IDOSO	COSMORAMA	CS DE COSMORAMA	ASTRAZENECA/OXFORD/FIOCRUZ	213VCD009W	1° DOSE	22/04/2021
NEIDE FERNANDES BACANI	IDOSO	COSMORAMA	CS DE COSMORAMA	ASTRAZENECA/OXFORD/FIOCRUZ	213VCD009W	1° DOSE	22/04/2021
ELIZABETH DE SOUZA GONCALVES	IDOSO	COSMORAMA	CS DE COSMORAMA	ASTRAZENECA/OXFORD/FIOCRUZ	213VCD009W	1° DOSE	22/04/2021
JOAO ALVES	IDOSO	COSMORAMA	CS DE COSMORAMA	ASTRAZENECA/OXFORD/FIOCRUZ	213VCD009W	1° DOSE	22/04/2021
MARIA APARECIDA ZACARELI LARRUBIA ALVES	IDOSO	COSMORAMA	CS DE COSMORAMA	ASTRAZENECA/OXFORD/FIOCRUZ	213VCD009W	1° DOSE	22/04/2021
MICHELI SECCO LIMA	TRABALHADOR DE SAUDE	COSMORAMA	CS DE COSMORAMA	ASTRAZENECA/OXFORD/FIOCRUZ	213VCD009W	2° DOSE	22/04/2021
JULIO JOSE ALVES	IDOSO	COSMORAMA	CS DE COSMORAMA	CORONAVAC	210131	2° DOSE	22/04/2021
JESUINO NUNES NETO	IDOSO	COSMORAMA	CS DE COSMORAMA	CORONAVAC	210131	2° DOSE	22/04/2021
SEBASTIAO QUEIZADA	IDOSO	COSMORAMA	CS DE COSMORAMA	CORONAVAC	210131	2° DOSE	22/04/2021

ANTONIO MENDONCA GONZALES	IDOSO	COSMORAMA	CS DE COSMORAMA	CORONAVAC	210131	2° DOSE	22/04/2021
CIRILO PINTO NETO	IDOSO	COSMORAMA	CS DE COSMORAMA	CORONAVAC	210131	2° DOSE	22/04/2021
APARECIDO SILVERIO DA SILVA	IDOSO	COSMORAMA	CS DE COSMORAMA	CORONAVAC	210131	2° DOSE	22/04/2021
VALENTIM GIANEZI	IDOSO	COSMORAMA	CS DE COSMORAMA	CORONAVAC	210131	2° DOSE	22/04/2021
JOSE ROBERTO RALHO	IDOSO	COSMORAMA	CS DE COSMORAMA	CORONAVAC	210131	2° DOSE	22/04/2021
TANIA DA SILVEIRA LOPES	IDOSO	COSMORAMA	CS DE COSMORAMA	CORONAVAC	210131	2° DOSE	22/04/2021
JOSE LUIS DE ALENCAR NETO	IDOSO	COSMORAMA	CS DE COSMORAMA	CORONAVAC	210131	2° DOSE	22/04/2021
FRANCISCA CELIA CUSTODIO DA SILVA	IDOSO	COSMORAMA	CS DE COSMORAMA	CORONAVAC	210131	2° DOSE	22/04/2021
OSVALDO LONCARCCI	IDOSO	COSMORAMA	CS DE COSMORAMA	CORONAVAC	210131	2° DOSE	22/04/2021
NAIR DRAGO MARTINELI	IDOSO	COSMORAMA	CS DE COSMORAMA	CORONAVAC	210131	2° DOSE	22/04/2021
VALDECIR BACHESQUE	IDOSO	COSMORAMA	CS DE COSMORAMA	CORONAVAC	210131	2° DOSE	22/04/2021
MARIA NORLEINA TEREZA BACHESQUE	IDOSO	COSMORAMA	CS DE COSMORAMA	CORONAVAC	210131	2° DOSE	22/04/2021
CELSO ROBENS CASAGRANDE	IDOSO	COSMORAMA	CS DE COSMORAMA	CORONAVAC	210131	2° DOSE	22/04/2021
CLEIDE MARIA STACHISSINI DE SOUZA	IDOSO	COSMORAMA	CS DE COSMORAMA	CORONAVAC	210131	2° DOSE	22/04/2021
MARIA HELENA ALVES DE SOUZA	IDOSO	COSMORAMA	CS DE COSMORAMA	ASTRAZENECA/OXFORD/FIOCRUZ	213VCD009W	1° DOSE	22/04/2021
LUIZ CLAUDIO DE REZENDE	IDOSO	COSMORAMA	CS DE COSMORAMA	ASTRAZENECA/OXFORD/FIOCRUZ	213VCD009W	1° DOSE	22/04/2021
CLARICE GRANZOTO DEBROI DE SOUZA	IDOSO	COSMORAMA	CS DE COSMORAMA	ASTRAZENECA/OXFORD/FIOCRUZ	213VCD009W	1° DOSE	22/04/2021
CLEUSA RODRIGUES GONCALVES	IDOSO	COSMORAMA	CS DE COSMORAMA	ASTRAZENECA/OXFORD/FIOCRUZ	213VCD009W	1° DOSE	22/04/2021
MARIA FERREIRA DOMINICI	IDOSO	COSMORAMA	CS DE COSMORAMA	ASTRAZENECA/OXFORD/FIOCRUZ	213VCD009W	1° DOSE	22/04/2021
IGUINALDO LUIZ GONCALVES	IDOSO	COSMORAMA	CS DE COSMORAMA	ASTRAZENECA/OXFORD/FIOCRUZ	213VCD009W	1° DOSE	22/04/2021
NELSON AZEVEDO	IDOSO	COSMORAMA	CS DE COSMORAMA	ASTRAZENECA/OXFORD/FIOCRUZ	213VCD009W	1° DOSE	22/04/2021
JOSE ALVES TREMURA JUNIOR	IDOSO	COSMORAMA	CS DE COSMORAMA	ASTRAZENECA/OXFORD/FIOCRUZ	213VCD009W	1° DOSE	22/04/2021
FATIMA DA SILVA JORGE TREMURO	IDOSO	COSMORAMA	CS DE COSMORAMA	ASTRAZENECA/OXFORD/FIOCRUZ	213VCD009W	1° DOSE	22/04/2021
DONIZETE FRANCISCO GUERELI	IDOSO	COSMORAMA	CS DE COSMORAMA	ASTRAZENECA/OXFORD/FIOCRUZ	213VCD009W	1° DOSE	22/04/2021
MARIA TEREZA PRATES DE SOUZA	IDOSO	COSMORAMA	CS DE COSMORAMA	ASTRAZENECA/OXFORD/FIOCRUZ	213VCD009W	1° DOSE	22/04/2021
ANTONIO BARBOSA DE SOUSA	IDOSO	COSMORAMA	CS DE COSMORAMA	ASTRAZENECA/OXFORD/FIOCRUZ	213VCD009W	1° DOSE	22/04/2021
ARLINDO DONIZETE BOTELHO	IDOSO	COSMORAMA	CS DE COSMORAMA	ASTRAZENECA/OXFORD/FIOCRUZ	213VCD009W	1° DOSE	22/04/2021

Município de Cosmorama

Criado pela Lei Estadual Nº 233 de 24/12/48
CNPJ nº 45.162.054/0001-91
Departamento Municipal de Saúde, Vigilância Sanitária e Epidemiológica

MECEDES EUGENIA BORGES DE OLIVEIRA	IDOSO	COSMORAMA	CS DE COSMORAMA	ASTRAZENECA/OXFORD/FIOCRUZ	213VCD009W	1° DOSE	22/04/2021
IRACI TREMURA FANECO	IDOSO	COSMORAMA	CS DE COSMORAMA	ASTRAZENECA/OXFORD/FIOCRUZ	213VCD009W	1° DOSE	22/04/2021
APARECIDA VOZ RISSI MARTINHO	IDOSO	COSMORAMA	CS DE COSMORAMA	ASTRAZENECA/OXFORD/FIOCRUZ	213VCD009W	1° DOSE	22/04/2021
ARGEMIRO LANCHONI INACIO	IDOSO	COSMORAMA	CS DE COSMORAMA	ASTRAZENECA/OXFORD/FIOCRUZ	213VCD009W	1° DOSE	22/04/2021
GUILHERMINA BATISTA MARTINHA	IDOSO	COSMORAMA	CS DE COSMORAMA	ASTRAZENECA/OXFORD/FIOCRUZ	213VCD009W	1° DOSE	22/04/2021
NESTOR ERNESTO SCRIBONI	IDOSO	COSMORAMA	CS DE COSMORAMA	ASTRAZENECA/OXFORD/FIOCRUZ	213VCD009W	1° DOSE	22/04/2021
NILSON PINTO DE SOUZA	IDOSO	COSMORAMA	CS DE COSMORAMA	ASTRAZENECA/OXFORD/FIOCRUZ	213VCD009W	1° DOSE	22/04/2021
OSMAR JOSE DA CRUZ	IDOSO	COSMORAMA	CS DE COSMORAMA	ASTRAZENECA/OXFORD/FIOCRUZ	213VCD009W	1° DOSE	22/04/2021
ANA MARIA PAGLARIANI	TRABALHADOR DE SAUDE	COSMORAMA	CS DE COSMORAMA	ASTRAZENECA/OXFORD/FIOCRUZ	213VCD009W	2° DOSE	22/04/2021
ERICA MARZOCHIO DA SILVA	TRABALHADOR DE SAUDE	COSMORAMA	CS DE COSMORAMA	ASTRAZENECA/OXFORD/FIOCRUZ	213VCD009W	2° DOSE	22/04/2021
SAMANTA ARAUJO AMORIM MATTA	TRABALHADOR DE SAUDE	VOTUPORANGA	CS DE COSMORAMA	ASTRAZENECA/OXFORD/FIOCRUZ	213VCD009W	2° DOSE	22/04/2021
THAIS DA SILVA MEDEIROS CREMONIN	TRABALHADOR DE SAUDE	VOTUPORANGA	CS DE COSMORAMA	ASTRAZENECA/OXFORD/FIOCRUZ	213VCD009W	2° DOSE	22/04/2021
LUAN HENRIQUE DE SOUZA	TRABALHADOR DE SAUDE	COSMORAMA	CS DE COSMORAMA	ASTRAZENECA/OXFORD/FIOCRUZ	213VCD009W	2° DOSE	22/04/2021
MARIA EDUARDA DE SOUZA MAIA	TRABALHADOR DE SAUDE	COSMORAMA	CS DE COSMORAMA	ASTRAZENECA/OXFORD/FIOCRUZ	213VCD009W	2° DOSE	22/04/2021
SILVIO ANTONIO DE PIERRI	TRABALHADOR DE SAUDE	COSMORAMA	CS DE COSMORAMA	ASTRAZENECA/OXFORD/FIOCRUZ	213VCD009W	2° DOSE	22/04/2021
LAIS SIMOES GARCIA	TRABALHADOR DE SAUDE	COSMORAMA	CS DE COSMORAMA	ASTRAZENECA/OXFORD/FIOCRUZ	213VCD009W	2° DOSE	22/04/2021
ROBERTA DANYELLE DOMENICI GOMES	TRABALHADOR DE SAUDE	COSMORAMA	CS DE COSMORAMA	ASTRAZENECA/OXFORD/FIOCRUZ	213VCD009W	2° DOSE	22/04/2021
ANA MARIA ROSA DE OLIVEIRA	TRABALHADOR DE SAUDE	COSMORAMA	CS DE COSMORAMA	ASTRAZENECA/OXFORD/FIOCRUZ	213VCD009W	2° DOSE	22/04/2021
LEIDIANE DA SILVA FRANCA	TRABALHADOR DE SAUDE	COSMORAMA	CS DE COSMORAMA	ASTRAZENECA/OXFORD/FIOCRUZ	213VCD009W	2° DOSE	22/04/2021
MURIELLY PEREIRA FERNANDES	TRABALHADOR DE SAUDE	COSMORAMA	CS DE COSMORAMA	ASTRAZENECA/OXFORD/FIOCRUZ	213VCD009W	2° DOSE	22/04/2021
KAMILA SCHUMAHER ALONSO GIL LISO	TRABALHADOR DE SAUDE	COSMORAMA	CS DE COSMORAMA	ASTRAZENECA/OXFORD/FIOCRUZ	213VCD009W	2° DOSE	22/04/2021
ELIANA DA SILVA BRACCHN	TRABALHADOR DE SAUDE	COSMORAMA	CS DE COSMORAMA	ASTRAZENECA/OXFORD/FIOCRUZ	213VCD009W	2° DOSE	22/04/2021
LILIA MARA CASSIANO	TRABALHADOR DE SAUDE	COSMORAMA	CS DE COSMORAMA	ASTRAZENECA/OXFORD/FIOCRUZ	213VCD009W	2° DOSE	22/04/2021
LARISSA FERNANDA DOS SANTOS	TRABALHADOR DE SAUDE	COSMORAMA	CS DE COSMORAMA	ASTRAZENECA/OXFORD/FIOCRUZ	213VCD009W	2° DOSE	22/04/2021
ANTONIO CARLOS ALEXANDRE	IDOSO	COSMORAMA	CS DE COSMORAMA	CORONAVAC	210131	2° DOSE	22/04/2021
MAURO LOPES DA SILVEIRA	IDOSO	COSMORAMA	CS DE COSMORAMA	CORONAVAC	210131	2° DOSE	22/04/2021

MARIA APARECIDA FACCAS NEVES	IDOSO	COSMORAMA	CS DE COSMORAMA	CORONAVAC	210131	2° DOSE	22/04/2021
ADALBERTO VITOR DO PRADO	IDOSO	COSMORAMA	CS DE COSMORAMA	CORONAVAC	210131	2° DOSE	22/04/2021
IRACI MENDONCA DO PRADO	IDOSO	COSMORAMA	CS DE COSMORAMA	CORONAVAC	210131	2° DOSE	22/04/2021
ADEMIR BASSI	IDOSO	COSMORAMA	CS DE COSMORAMA	CORONAVAC	210131	2° DOSE	22/04/2021
AMALIA BACANI LOPES	IDOSO	COSMORAMA	CS DE COSMORAMA	CORONAVAC	210131	2° DOSE	22/04/2021
SIRLEI TOMAZ GALTER	IDOSO	COSMORAMA	CS DE COSMORAMA	CORONAVAC	210131	2° DOSE	22/04/2021
MARIA JOSE PEDRO LUCAS	IDOSO	COSMORAMA	CS DE COSMORAMA	ASTRAZENECA/OXFORD/FIOCRUZ	213VCD009W	2° DOSE	22/04/2021
ADELIA MEATTO FELICIO	IDOSO	COSMORAMA	CS DE COSMORAMA	CORONAVAC	210131	2° DOSE	22/04/2021
ELZA FORMIGONI IUGA	IDOSO	COSMORAMA	CS DE COSMORAMA	CORONAVAC	210131	2° DOSE	22/04/2021
CELIA MARIA GRASSIA PENARIOL	IDOSO	COSMORAMA	CS DE COSMORAMA	CORONAVAC	210131	2° DOSE	22/04/2021
JOSE RODRIGUES LEONARDO	IDOSO	COSMORAMA	CS DE COSMORAMA	CORONAVAC	210131	2° DOSE	22/04/2021
JOSE ANGELO DE BRITO	IDOSO	COSMORAMA	CS DE COSMORAMA	CORONAVAC	210131	2° DOSE	22/04/2021
JAOA ANGELO DE BRITO	IDOSO	COSMORAMA	CS DE COSMORAMA	CORONAVAC	210131	2° DOSE	22/04/2021
CLEIDE RODRIGUES GALERA	IDOSO	COSMORAMA	CS DE COSMORAMA	CORONAVAC	210131	2° DOSE	22/04/2021
BASILIO DE MENDONCA	IDOSO	COSMORAMA	CS DE COSMORAMA	CORONAVAC	210131	2° DOSE	22/04/2021
MARGARIDA ERNESTINA DA SILVA	IDOSO	COSMORAMA	CS DE COSMORAMA	CORONAVAC	210140	2° DOSE	22/04/2021
LEONEZIA MACHADO MARIA	IDOSO	COSMORAMA	CS DE COSMORAMA	CORONAVAC	210131	2° DOSE	22/04/2021
JOSE DA SILVA	IDOSO	COSMORAMA	CS DE COSMORAMA	CORONAVAC	210131	2° DOSE	22/04/2021
FLORINDA BERNARDINO CASTRO	IDOSO	COSMORAMA	CS DE COSMORAMA	CORONAVAC	210131	2° DOSE	22/04/2021
ROSALINA MONTEIRO	IDOSO	COSMORAMA	CS DE COSMORAMA	CORONAVAC	210131	2° DOSE	22/04/2021
LUISA SETTE BIGINELLI	IDOSO	COSMORAMA	CS DE COSMORAMA	CORONAVAC	210131	2° DOSE	22/04/2021
JURACY MARIA DA SILVA	IDOSO	COSMORAMA	CS DE COSMORAMA	CORONAVAC	210131	2° DOSE	22/04/2021
ODUVALDO GABALDI	IDOSO	COSMORAMA	CS DE COSMORAMA	CORONAVAC	210131	2° DOSE	22/04/2021
OSWALDO VALENTIM VIOLIN	IDOSO	COSMORAMA	CS DE COSMORAMA	CORONAVAC	210131	2° DOSE	22/04/2021
ANTONIA RIBEIRO DOS SANTOS	IDOSO	COSMORAMA	CS DE COSMORAMA	ASTRAZENECA/OXFORD/FIOCRUZ	213VCD009W	1° DOSE	20/04/2021
ANNA AUGUSTA S BORGES	IDOSO	COSMORAMA	CS DE COSMORAMA	ASTRAZENECA/OXFORD/FIOCRUZ	213VCD009W	1° DOSE	20/04/2021
NESTOR DIAS EUZEBIO	IDOSO	COSMORAMA	CS DE COSMORAMA	ASTRAZENECA/OXFORD/FIOCRUZ	213VCD009W	1° DOSE	20/04/2021

JOSE FLORENCIO ALVES	IDOSO	COSMORAMA	CS DE COSMORAMA	ASTRAZENECA/OXFORD/FIOCRUZ	213VCD009W	1° DOSE	20/04/2021
EMILSON DURVAL MARTINS	IDOSO	COSMORAMA	CS DE COSMORAMA	ASTRAZENECA/OXFORD/FIOCRUZ	213VCD009W	1° DOSE	20/04/2021
LUCINEA MARIA NUNES SECCO	IDOSO	COSMORAMA	CS DE COSMORAMA	ASTRAZENECA/OXFORD/FIOCRUZ	213VCD009W	1° DOSE	20/04/2021
JORGE ROBERTO DA SILVA	IDOSO	COSMORAMA	CS DE COSMORAMA	ASTRAZENECA/OXFORD/FIOCRUZ	213VCD009W	1° DOSE	20/04/2021
CLEUSA LUCAS HURTADO	IDOSO	COSMORAMA	CS DE COSMORAMA	ASTRAZENECA/OXFORD/FIOCRUZ	213VCD009W	1° DOSE	20/04/2021
SONIA MARIA NUNES VIVEIROS	IDOSO	COSMORAMA	CS DE COSMORAMA	ASTRAZENECA/OXFORD/FIOCRUZ	213VCD009W	1° DOSE	20/04/2021
ZELIA DA SILVA HURTADO	IDOSO	COSMORAMA	CS DE COSMORAMA	ASTRAZENECA/OXFORD/FIOCRUZ	213VCD009W	1° DOSE	20/04/2021
DIONE MARIBEL LISSONI FIGUEIREDO	IDOSO	COSMORAMA	CS DE COSMORAMA	ASTRAZENECA/OXFORD/FIOCRUZ	213VCD009W	1° DOSE	20/04/2021
VALDEMAR ROCHA	IDOSO	COSMORAMA	CS DE COSMORAMA	ASTRAZENECA/OXFORD/FIOCRUZ	213VCD009W	1° DOSE	20/04/2021
MIGUEL MADI FILHO	IDOSO	COSMORAMA	CS DE COSMORAMA	ASTRAZENECA/OXFORD/FIOCRUZ	213VCD009W	1° DOSE	20/04/2021
OSCAR TODERO	IDOSO	COSMORAMA	CS DE COSMORAMA	CORONAVAC	210131	2° DOSE	20/04/2021
MOACIR NUNES DOS SANTOS	IDOSO	COSMORAMA	CS DE COSMORAMA	CORONAVAC	210131	2° DOSE	20/04/2021
MANOEL DOS SANTOS NETO	IDOSO	COSMORAMA	CS DE COSMORAMA	CORONAVAC	210131	2° DOSE	20/04/2021
ANA DE SOUZA SILVA	IDOSO	COSMORAMA	CS DE COSMORAMA	CORONAVAC	210131	2° DOSE	20/04/2021
ALFREDO JUSTINO SILVA	IDOSO	COSMORAMA	CS DE COSMORAMA	CORONAVAC	210131	2° DOSE	20/04/2021
GENI MARIANO DE AGUIAR	IDOSO	COSMORAMA	CS DE COSMORAMA	CORONAVAC	210131	2° DOSE	20/04/2021
APARECIDO AGUIAR	IDOSO	COSMORAMA	CS DE COSMORAMA	CORONAVAC	210131	2° DOSE	20/04/2021
ANTONIO APARECIDO GARDINI	IDOSO	COSMORAMA	CS DE COSMORAMA	ASTRAZENECA/OXFORD/FIOCRUZ	213VCD009W	1° DOSE	20/04/2021
CELIA MARIA GIBIN BACANI	IDOSO	COSMORAMA	CS DE COSMORAMA	ASTRAZENECA/OXFORD/FIOCRUZ	213VCD009W	1° DOSE	20/04/2021
MARIA COLUSSI DOS REIS DOMINICI	IDOSO	COSMORAMA	CS DE COSMORAMA	CORONAVAC	210131	2° DOSE	20/04/2021
LAURINDA RIBEIRO MELIM	IDOSO	COSMORAMA	CS DE COSMORAMA	CORONAVAC	210131	2° DOSE	20/04/2021
BENEDITO ESTEVES COSTALONGA	IDOSO	COSMORAMA	CS DE COSMORAMA	CORONAVAC	210131	2° DOSE	20/04/2021
JOSE SEBASTIAO DE MOURA	IDOSO	COSMORAMA	CS DE COSMORAMA	ASTRAZENECA/OXFORD/FIOCRUZ	213VCD009W	1° DOSE	20/04/2021
EDVALDO SILVA DE SOUZA	IDOSO	COSMORAMA	CS DE COSMORAMA	ASTRAZENECA/OXFORD/FIOCRUZ	213VCD009W	1° DOSE	20/04/2021
NEUSA DOS SANTOS SANTIAGO	IDOSO	COSMORAMA	CS DE COSMORAMA	ASTRAZENECA/OXFORD/FIOCRUZ	213VCD009W	1° DOSE	20/04/2021
MARIA DE FATIMA GARCIA	IDOSO	COSMORAMA	CS DE COSMORAMA	ASTRAZENECA/OXFORD/FIOCRUZ	213VCD009W	1° DOSE	20/04/2021
SEBASTIAO LUCAS DA SILVA	IDOSO	COSMORAMA	CS DE COSMORAMA	ASTRAZENECA/OXFORD/FIOCRUZ	213VCD009W	1° DOSE	20/04/2021

RAIMUNDO NONATO GONCALVES	IDOSO	COSMORAMA	CS DE COSMORAMA	ASTRAZENECA/OXFORD/FIOCRUZ	213VCD009W	1° DOSE	20/04/2021
CLEUZA BARRELA GONCALVES	IDOSO	COSMORAMA	CS DE COSMORAMA	ASTRAZENECA/OXFORD/FIOCRUZ	213VCD009W	1° DOSE	20/04/2021
ANTONIO ALCANTARA VEZZI	IDOSO	COSMORAMA	CS DE COSMORAMA	ASTRAZENECA/OXFORD/FIOCRUZ	213VCD009W	1° DOSE	20/04/2021
JUSCELINO ZANGALETI DE SOUZA	IDOSO	COSMORAMA	CS DE COSMORAMA	ASTRAZENECA/OXFORD/FIOCRUZ	213VCD009W	1° DOSE	20/04/2021
JORDELINO CABRAL MELIN	IDOSO	COSMORAMA	CS DE COSMORAMA	ASTRAZENECA/OXFORD/FIOCRUZ	213VCD009W	1° DOSE	20/04/2021
EDENIR MARINA AGUILAR P SOUZA	IDOSO	COSMORAMA	CS DE COSMORAMA	ASTRAZENECA/OXFORD/FIOCRUZ	213VCD009W	1° DOSE	20/04/2021
LOURDES DE SOUZA IUGAS	IDOSO	COSMORAMA	CS DE COSMORAMA	ASTRAZENECA/OXFORD/FIOCRUZ	213VCD009W	1° DOSE	20/04/2021
MARIA TEREZINHA BARRELA RALHO	IDOSO	COSMORAMA	CS DE COSMORAMA	ASTRAZENECA/OXFORD/FIOCRUZ	213VCD009W	1° DOSE	20/04/2021
ELOISA MOIZES DA SILVA	IDOSO	COSMORAMA	CS DE COSMORAMA	ASTRAZENECA/OXFORD/FIOCRUZ	213VCD009W	1° DOSE	20/04/2021
SEBASTIAO VENCESLAU DO NASCIMENTO	IDOSO	COSMORAMA	CS DE COSMORAMA	ASTRAZENECA/OXFORD/FIOCRUZ	213VCD009W	1° DOSE	20/04/2021
CLARICE TAGLIARI DE OLIVEIRA	IDOSO	COSMORAMA	CS DE COSMORAMA	ASTRAZENECA/OXFORD/FIOCRUZ	213VCD009W	1° DOSE	20/04/2021
MARIA APARECIDA DE OLIVEIRA	IDOSO	COSMORAMA	CS DE COSMORAMA	ASTRAZENECA/OXFORD/FIOCRUZ	213VCD009W	1° DOSE	20/04/2021
IVONETI DE OLIVEIRA PELOSI	IDOSO	COSMORAMA	CS DE COSMORAMA	ASTRAZENECA/OXFORD/FIOCRUZ	213VCD009W	1° DOSE	20/04/2021
LUZIA NATALINA FAIANI PEDROSO	IDOSO	COSMORAMA	CS DE COSMORAMA	ASTRAZENECA/OXFORD/FIOCRUZ	213VCD009W	1° DOSE	20/04/2021
OSVALDO ROMUALDO FEREIRA	IDOSO	COSMORAMA	CS DE COSMORAMA	ASTRAZENECA/OXFORD/FIOCRUZ	213VCD009W	1° DOSE	20/04/2021
EURIDICE INES MAGRI BATAIER	IDOSO	COSMORAMA	CS DE COSMORAMA	ASTRAZENECA/OXFORD/FIOCRUZ	213VCD009W	1° DOSE	20/04/2021
NEIDE MAZALI BOTELHO	IDOSO	COSMORAMA	CS DE COSMORAMA	ASTRAZENECA/OXFORD/FIOCRUZ	213VCD009W	1° DOSE	20/04/2021
JOAO DOS SANTOS DE CARLI	IDOSO	COSMORAMA	CS DE COSMORAMA	ASTRAZENECA/OXFORD/FIOCRUZ	213VCD009W	1° DOSE	20/04/2021
MILTON DE SOUZA MELO	IDOSO	COSMORAMA	CS DE COSMORAMA	ASTRAZENECA/OXFORD/FIOCRUZ	213VCD009W	1° DOSE	20/04/2021
MARIA APARECIDA RODRIGUES LAURINDO	IDOSO	COSMORAMA	CS DE COSMORAMA	ASTRAZENECA/OXFORD/FIOCRUZ	213VCD009W	1° DOSE	20/04/2021
CLARICE GOBETI FACCAS	IDOSO	COSMORAMA	CS DE COSMORAMA	ASTRAZENECA/OXFORD/FIOCRUZ	213VCD009W	1° DOSE	20/04/2021
JOSE MARIA SAGIONETI	IDOSO	COSMORAMA	CS DE COSMORAMA	ASTRAZENECA/OXFORD/FIOCRUZ	213VCD009W	1° DOSE	20/04/2021
LUZIA CORSI DO SANTOS	IDOSO	COSMORAMA	CS DE COSMORAMA	ASTRAZENECA/OXFORD/FIOCRUZ	213VCD009W	1° DOSE	20/04/2021
MAURICIO FERREIRA	IDOSO	COSMORAMA	CS DE COSMORAMA	ASTRAZENECA/OXFORD/FIOCRUZ	213VCD009W	1° DOSE	20/04/2021
APARECIDA CARMO CUNHA OLIVEIRA	IDOSO	COSMORAMA	CS DE COSMORAMA	ASTRAZENECA/OXFORD/FIOCRUZ	213VCD009W	1° DOSE	20/04/2021
IVANIR APARECIDA DE OLIVEIRA PASSALONGO	IDOSO	COSMORAMA	CS DE COSMORAMA	ASTRAZENECA/OXFORD/FIOCRUZ	213VCD009W	1° DOSE	20/04/2021

ADALTO CORREA	IDOSO	COSMORAMA	CS DE COSMORAMA	ASTRAZENECA/OXFORD/FIOCRUZ	213VCD009W	1° DOSE	20/04/2021
DONIZETI ALVES GOUVEA DE ANDRADE	IDOSO	COSMORAMA	CS DE COSMORAMA	ASTRAZENECA/OXFORD/FIOCRUZ	213VCD009W	1° DOSE	20/04/2021
DORACI EUZEBIO DOS SANTOS	IDOSO	COSMORAMA	CS DE COSMORAMA	ASTRAZENECA/OXFORD/FIOCRUZ	213VCD009W	1° DOSE	20/04/2021
OSWALDO DA SILVA	IDOSO	COSMORAMA	CS DE COSMORAMA	ASTRAZENECA/OXFORD/FIOCRUZ	213VCD009W	1° DOSE	20/04/2021
RUBENS ALVES DE OLIVEIRA	IDOSO	COSMORAMA	CS DE COSMORAMA	ASTRAZENECA/OXFORD/FIOCRUZ	213VCD009W	1° DOSE	20/04/2021
WILSON RALHO	IDOSO	COSMORAMA	CS DE COSMORAMA	CORONAVAC	210131	1° DOSE	20/04/2021
ANTONIO SARAN VIVEIROS	IDOSO	COSMORAMA	CS DE COSMORAMA	ASTRAZENECA/OXFORD/FIOCRUZ	213VCD009W	1° DOSE	20/04/2021
ANTONIO FRANCISCO GARCIA	IDOSO	COSMORAMA	CS DE COSMORAMA	ASTRAZENECA/OXFORD/FIOCRUZ	213VCD009W	1° DOSE	20/04/2021
DANIEL LENTE MENEZES	IDOSO	COSMORAMA	CS DE COSMORAMA	ASTRAZENECA/OXFORD/FIOCRUZ	213VCD009W	1° DOSE	20/04/2021
ADAIR MAIN	IDOSO	COSMORAMA	CS DE COSMORAMA	ASTRAZENECA/OXFORD/FIOCRUZ	213VCD009W	1° DOSE	20/04/2021
MARIO PINTO DOS SANTOS	IDOSO	COSMORAMA	CS DE COSMORAMA	ASTRAZENECA/OXFORD/FIOCRUZ	213VCD009W	1° DOSE	20/04/2021
SEBASTIANA AP EUZEBIO VITORIO	IDOSO	COSMORAMA	CS DE COSMORAMA	ASTRAZENECA/OXFORD/FIOCRUZ	213VCD009W	1° DOSE	20/04/2021
APARECIDA RODRIGUES GALERA DOS SANTOS	IDOSO	COSMORAMA	CS DE COSMORAMA	ASTRAZENECA/OXFORD/FIOCRUZ	213VCD009W	1° DOSE	20/04/2021
GILBERTO RODRIGUES PONTAO	IDOSO	COSMORAMA	CS DE COSMORAMA	ASTRAZENECA/OXFORD/FIOCRUZ	213VCD009W	1° DOSE	20/04/2021
MARIA DIVINA VIOLIN SECCO	IDOSO	COSMORAMA	CS DE COSMORAMA	ASTRAZENECA/OXFORD/FIOCRUZ	213VCD009W	1° DOSE	20/04/2021
BELMIRO VAZ NETO	IDOSO	COSMORAMA	CS DE COSMORAMA	ASTRAZENECA/OXFORD/FIOCRUZ	213VCD009W	1° DOSE	20/04/2021
AURO VIEIRA BASSO	IDOSO	COSMORAMA	CS DE COSMORAMA	ASTRAZENECA/OXFORD/FIOCRUZ	213VCD009W	1° DOSE	20/04/2021
IZIDORO VERGANI	IDOSO	COSMORAMA	CS DE COSMORAMA	ASTRAZENECA/OXFORD/FIOCRUZ	213VCD009W	1° DOSE	20/04/2021
ADAUTO ESTEVAM LAZARETI	IDOSO	COSMORAMA	CS DE COSMORAMA	ASTRAZENECA/OXFORD/FIOCRUZ	213VCD009W	1° DOSE	20/04/2021
LEONILDO LUCAS	IDOSO	COSMORAMA	CS DE COSMORAMA	ASTRAZENECA/OXFORD/FIOCRUZ	213VCD009W	1° DOSE	20/04/2021
JAIR RODRIGUES GRACIA	IDOSO	COSMORAMA	CS DE COSMORAMA	ASTRAZENECA/OXFORD/FIOCRUZ	213VCD009W	1° DOSE	20/04/2021
MINERVINO CABRAL MELIM	IDOSO	COSMORAMA	CS DE COSMORAMA	ASTRAZENECA/OXFORD/FIOCRUZ	213VCD009W	1° DOSE	20/04/2021
ACACIO PEDRO DA SILVA	IDOSO	COSMORAMA	CS DE COSMORAMA	CORONAVAC	210131	1° DOSE	20/04/2021
VERA LUCIA FERREIRA DA COSTA	IDOSO	COSMORAMA	CS DE COSMORAMA	ASTRAZENECA/OXFORD/FIOCRUZ	213VCD009W	1° DOSE	20/04/2021
JOAO QUEIROZ DA SILVA	IDOSO	COSMORAMA	CS DE COSMORAMA	ASTRAZENECA/OXFORD/FIOCRUZ	213VCD009W	1° DOSE	20/04/2021
LEONILDO NILO CABRAL	IDOSO	COSMORAMA	CS DE COSMORAMA	ASTRAZENECA/OXFORD/FIOCRUZ	213VCD009W	1° DOSE	20/04/2021
ERMINDA TOMAZ DE SOUZA	IDOSO	COSMORAMA	CS DE COSMORAMA	ASTRAZENECA/OXFORD/FIOCRUZ	213VCD009W	1° DOSE	20/04/2021

Município de Cosmorama

Criado pela Lei Estadual Nº 233 de 24/12/48
CNPJ nº 45.162.054/0001-91
Departamento Municipal de Saúde, Vigilância Sanitária e Epidemiológica

JOAO APARECIDO PEREIRA ROSA	IDOSO	COSMORAMA	CS DE COSMORAMA	ASTRAZENECA/OXFORD/FIOCRUZ	213VCD009W	1° DOSE	20/04/2021
ANA MARIA DO PRADO MONTOVANO	IDOSO	COSMORAMA	CS DE COSMORAMA	CORONAVAC	210131	2° DOSE	19/04/2021
FLORIPA MARIA OLIVEIRA REIS	IDOSO	COSMORAMA	CS DE COSMORAMA	CORONAVAC	210131	2° DOSE	19/04/2021
FLAUSINO SIMAO	IDOSO	COSMORAMA	CS DE COSMORAMA	CORONAVAC	210131	2° DOSE	19/04/2021
MARIA LOURDES AMANCIO DOS SANTOS	IDOSO	COSMORAMA	CS DE COSMORAMA	CORONAVAC	210131	2° DOSE	19/04/2021
JOAO JOAQUIM DOS SANTOS	IDOSO	COSMORAMA	CS DE COSMORAMA	CORONAVAC	210131	2° DOSE	19/04/2021
DELICE MIATO RODRIGUES	IDOSO	COSMORAMA	CS DE COSMORAMA	CORONAVAC	210131	2° DOSE	19/04/2021
JOSE DEBROI	IDOSO	COSMORAMA	CS DE COSMORAMA	CORONAVAC	210131	2° DOSE	19/04/2021
AUREO PENARIOL	IDOSO	COSMORAMA	CS DE COSMORAMA	CORONAVAC	210131	2° DOSE	19/04/2021
ANTONIA EDMEIA BORGES SCRIBONI	IDOSO	COSMORAMA	CS DE COSMORAMA	CORONAVAC	210131	2° DOSE	19/04/2021
ALMELINDA DO CARMO DA SILVA DE PAULA	IDOSO	COSMORAMA	CS DE COSMORAMA	CORONAVAC	210131	2° DOSE	19/04/2021
JOSE EDIVAL MAIO	IDOSO	COSMORAMA	CS DE COSMORAMA	CORONAVAC	210131	2° DOSE	19/04/2021
ALICE ROSA DIAS TEIXEIRA	IDOSO	COSMORAMA	CS DE COSMORAMA	CORONAVAC	210131	2° DOSE	19/04/2021
CONCEICAO APARECIDA DE OLIVEIRA	IDOSO	COSMORAMA	CS DE COSMORAMA	CORONAVAC	210131	2° DOSE	19/04/2021
LUIZA BISUTI SIMAO	IDOSO	COSMORAMA	CS DE COSMORAMA	CORONAVAC	210131	2° DOSE	19/04/2021
GENI DELGADO GIMENEZ SAGIONETI	IDOSO	COSMORAMA	CS DE COSMORAMA	CORONAVAC	210131	2° DOSE	19/04/2021
MARIA APARECIDA VITORIO MAGRI	IDOSO	COSMORAMA	CS DE COSMORAMA	CORONAVAC	210131	2° DOSE	19/04/2021
MARCULINO IVO SANTOS FILHO	IDOSO	COSMORAMA	CS DE COSMORAMA	CORONAVAC	210131	2° DOSE	19/04/2021
APARECIDA ANTONIA PADALINO DE SOUZA	IDOSO	COSMORAMA	CS DE COSMORAMA	CORONAVAC	210131	2° DOSE	19/04/2021
JOAO FELICIO	IDOSO	COSMORAMA	CS DE COSMORAMA	CORONAVAC	210131	2° DOSE	19/04/2021
LEONICE SANCHES RULLI	IDOSO	COSMORAMA	CS DE COSMORAMA	CORONAVAC	210131	2° DOSE	19/04/2021
IVAIR CAMILO BORGES	IDOSO	COSMORAMA	CS DE COSMORAMA	CORONAVAC	210131	2° DOSE	19/04/2021
DEJANIRA NERIS DOS SANTOS	IDOSO	COSMORAMA	CS DE COSMORAMA	CORONAVAC	210131	2° DOSE	19/04/2021
JOSEFA DE ALMEIDA ANTONIO	IDOSO	COSMORAMA	CS DE COSMORAMA	CORONAVAC	210131	2° DOSE	19/04/2021
TERESA MARQUES PEREIRA DORADO	IDOSO	COSMORAMA	CS DE COSMORAMA	CORONAVAC	210131	2° DOSE	19/04/2021
JORGE MARIANO FERREIRA	IDOSO	COSMORAMA	CS DE COSMORAMA	CORONAVAC	210131	2° DOSE	19/04/2021

IRENE PAULINO AMANCIO	IDOSO	COSMORAMA	CS DE COSMORAMA	CORONAVAC	210131	2° DOSE	19/04/2021
JOAO ALVES PEREIRA	IDOSO	COSMORAMA	CS DE COSMORAMA	CORONAVAC	210131	2° DOSE	19/04/2021
LEONILDO SCRIBONI	IDOSO	COSMORAMA	CS DE COSMORAMA	CORONAVAC	210131	2° DOSE	19/04/2021
ANTENES FEREIRA DORADO	IDOSO	COSMORAMA	CS DE COSMORAMA	CORONAVAC	210131	2° DOSE	19/04/2021
FRANCISCO DE PAULA	IDOSO	COSMORAMA	CS DE COSMORAMA	CORONAVAC	210131	2° DOSE	19/04/2021
AUREO JOAO DA SILVEIRA	IDOSO	COSMORAMA	CS DE COSMORAMA	CORONAVAC	210131	2° DOSE	19/04/2021
IZAURA BATISTA DA SILVEIRA	IDOSO	COSMORAMA	CS DE COSMORAMA	CORONAVAC	210131	2° DOSE	19/04/2021
RAMON GARCIA NETO	IDOSO	COSMORAMA	CS DE COSMORAMA	CORONAVAC	210131	2° DOSE	19/04/2021
ANISIO CALIXTO DE MORAES	IDOSO	COSMORAMA	CS DE COSMORAMA	CORONAVAC	210131	2° DOSE	19/04/2021
GENEZIO BORDGNON	IDOSO	COSMORAMA	CS DE COSMORAMA	CORONAVAC	210131	2° DOSE	19/04/2021
ONIVALDO DELACORTE	IDOSO	COSMORAMA	CS DE COSMORAMA	CORONAVAC	210109	2° DOSE	16/04/2021
ALCINO PINTO DOS REIS	IDOSO	COSMORAMA	CS DE COSMORAMA	CORONAVAC	210109	2° DOSE	16/04/2021
JOSE MARIA DA SILVA	IDOSO	COSMORAMA	CS DE COSMORAMA	CORONAVAC	210109	2° DOSE	16/04/2021
AVELINO MARZOCHI	IDOSO	COSMORAMA	CS DE COSMORAMA	CORONAVAC	210109	2° DOSE	16/04/2021
FLORA ANTONIA PONTES MARZOCHI	IDOSO	COSMORAMA	CS DE COSMORAMA	CORONAVAC	210109	2° DOSE	16/04/2021
NEUZA MARIA MAXIMIANO LEOCADIO	IDOSO	COSMORAMA	CS DE COSMORAMA	CORONAVAC	210131	2° DOSE	16/04/2021
INEZ LUCAS PIERRE	IDOSO	COSMORAMA	CS DE COSMORAMA	CORONAVAC	210062	2° DOSE	16/04/2021
PEDRO ALVES PEREIRA	IDOSO	COSMORAMA	CS DE COSMORAMA	CORONAVAC	210109	2° DOSE	16/04/2021
ANANIAS NERES DOS SANTOS	IDOSO	COSMORAMA	CS DE COSMORAMA	CORONAVAC	210109	2° DOSE	16/04/2021
SILDETE MARIA DE BRITO	IDOSO	COSMORAMA	CS DE COSMORAMA	CORONAVAC	210131	2° DOSE	16/04/2021
ORIVALDO DE BRITO	IDOSO	COSMORAMA	CS DE COSMORAMA	CORONAVAC	210131	2° DOSE	16/04/2021
MARIA PEREIRA DA SILVA	IDOSO	COSMORAMA	CS DE COSMORAMA	CORONAVAC	210109	2° DOSE	16/04/2021
JUSTINA SETTE PERES	IDOSO	COSMORAMA	CS DE COSMORAMA	CORONAVAC	210109	2° DOSE	16/04/2021
MANUEL GUERREIRO RODRIGUES	IDOSO	COSMORAMA	CS DE COSMORAMA	CORONAVAC	210109	2° DOSE	16/04/2021
ARMANDO SECO	IDOSO	COSMORAMA	CS DE COSMORAMA	CORONAVAC	210109	2° DOSE	16/04/2021
ADELINA FERREIRA RUIZ	IDOSO	COSMORAMA	CS DE COSMORAMA	CORONAVAC	210109	2° DOSE	16/04/2021
JOSE ANTONIO NEVES	IDOSO	COSMORAMA	CS DE COSMORAMA	CORONAVAC	210109	2° DOSE	16/04/2021

Município de Cosmorama

Criado pela Lei Estadual Nº 233 de 24/12/48
CNPJ nº 45.162.054/0001-91
Departamento Municipal de Saúde, Vigilância Sanitária e Epidemiológica

MARIA ANA LOPES	IDOSO	COSMORAMA	CS DE COSMORAMA	CORONAVAC	210131	2° DOSE	16/04/2021
LOURDES DE SA SILVA	IDOSO	COSMORAMA	CS DE COSMORAMA	CORONAVAC	210131	2° DOSE	16/04/2021
ARMANDO FAVARO	IDOSO	COSMORAMA	CS DE COSMORAMA	CORONAVAC	210109	1° DOSE	16/04/2021
JOAQUIM APARECIDO DOS SANTOS	IDOSO	COSMORAMA	CS DE COSMORAMA	CORONAVAC	210109	2° DOSE	16/04/2021
IRACEMA LOURENCO DE SIQUEIRA	IDOSO	COSMORAMA	CS DE COSMORAMA	CORONAVAC	210109	2° DOSE	16/04/2021
LAESIO LUCAS	IDOSO	COSMORAMA	CS DE COSMORAMA	CORONAVAC	210109	2° DOSE	16/04/2021
SEBASTIAO DUARTE DA SILVA	IDOSO	COSMORAMA	CS DE COSMORAMA	CORONAVAC	210109	2° DOSE	16/04/2021
MARIA DAS DORES SIQUEIRA	IDOSO	COSMORAMA	CS DE COSMORAMA	CORONAVAC	210109	2° DOSE	16/04/2021
VALDECI RAMOS DE OLIVEIRA	IDOSO	COSMORAMA	CS DE COSMORAMA	CORONAVAC	210109	2° DOSE	16/04/2021
DEOCLECIO ANTONIO FERREIRA	IDOSO	COSMORAMA	CS DE COSMORAMA	CORONAVAC	210109	2° DOSE	16/04/2021
ZACARIAS ALVES COSTA	IDOSO	COSMORAMA	CS DE COSMORAMA	CORONAVAC	210109	2° DOSE	16/04/2021
SIDINEI ANTONIO PANSANI	IDOSO	COSMORAMA	CS DE COSMORAMA	CORONAVAC	210109	2° DOSE	16/04/2021
MARIA DE SOUZA MACEDO	IDOSO	COSMORAMA	CS DE COSMORAMA	CORONAVAC	210109	2° DOSE	16/04/2021
JOAO FERNANDES PEIXE	IDOSO	COSMORAMA	CS DE COSMORAMA	CORONAVAC	210109	2° DOSE	16/04/2021
ANTONIO DE CARLO	IDOSO	COSMORAMA	CS DE COSMORAMA	CORONAVAC	210109	2° DOSE	16/04/2021
RENATO PAULO DE JESUS	IDOSO	COSMORAMA	CS DE COSMORAMA	CORONAVAC	210109	2° DOSE	16/04/2021
MARIA ESPIRACAO GODOY SILVEIRA	IDOSO	COSMORAMA	CS DE COSMORAMA	CORONAVAC	210109	2° DOSE	16/04/2021
MARIO BATISTA GIOLO	IDOSO	COSMORAMA	CS DE COSMORAMA	CORONAVAC	210109	2° DOSE	16/04/2021
IZABEL ANGELINA FINOTO GALETE	IDOSO	COSMORAMA	CS DE COSMORAMA	CORONAVAC	210109	2° DOSE	16/04/2021
ANA RODRIGUES TORTELI	IDOSO	COSMORAMA	CS DE COSMORAMA	CORONAVAC	210109	2° DOSE	16/04/2021
JOAO AMARAL TINO	IDOSO	COSMORAMA	CS DE COSMORAMA	CORONAVAC	210109	2° DOSE	16/04/2021
ALIRDE BASSA MARZOCHI	IDOSO	COSMORAMA	CS DE COSMORAMA	CORONAVAC	210109	2° DOSE	16/04/2021
APARECIDA DE LOURDES BACANI FERREIRA	IDOSO	COSMORAMA	CS DE COSMORAMA	CORONAVAC	210109	2° DOSE	16/04/2021
VALDIR MANOEL RAMOS	IDOSO	COSMORAMA	CS DE COSMORAMA	CORONAVAC	210109	2° DOSE	16/04/2021
MARIA DE LOURDES DE PIERRE SEGALA	IDOSO	COSMORAMA	CS DE COSMORAMA	CORONAVAC	210109	2° DOSE	16/04/2021
JOSEFA PIERINA VOLPIANI	IDOSO	COSMORAMA	CS DE COSMORAMA	CORONAVAC	210109	2° DOSE	16/04/2021

Município de Cosmorama

Criado pela Lei Estadual Nº 233 de 24/12/48
CNPJ nº 45.162.054/0001-91
Departamento Municipal de Saúde, Vigilância Sanitária e Epidemiológica

DORCILIA DE SIQUEIRA ALONSO	IDOSO	COSMORAMA	CS DE COSMORAMA	CORONAVAC	210109	2° DOSE	16/04/2021
MARIA CAVALARI RODRIGUES	IDOSO	COSMORAMA	CS DE COSMORAMA	CORONAVAC	210109	2° DOSE	16/04/2021
LEONISIA MORETO RANGEL	IDOSO	COSMORAMA	CS DE COSMORAMA	CORONAVAC	210109	2° DOSE	16/04/2021
ZENAIDE MAESTRO MEGIAS	IDOSO	COSMORAMA	CS DE COSMORAMA	CORONAVAC	210109	2° DOSE	16/04/2021
HELIO ALVES DIAS	IDOSO	COSMORAMA	CS DE COSMORAMA	CORONAVAC	210109	2° DOSE	16/04/2021
MARIO MORI	IDOSO	COSMORAMA	CS DE COSMORAMA	CORONAVAC	210109	2° DOSE	16/04/2021
ALAIDE SACOMANO ALVES	IDOSO	COSMORAMA	CS DE COSMORAMA	CORONAVAC	210131	2° DOSE	16/04/2021
LAZARA RAMOS DA SILVA	IDOSO	COSMORAMA	CS DE COSMORAMA	CORONAVAC	210131	2° DOSE	16/04/2021
APARECIDA DE SOUZA BORBA	IDOSO	COSMORAMA	CS DE COSMORAMA	CORONAVAC	210131	2° DOSE	16/04/2021
JOAO FRANCISCO DA SILVA	IDOSO	COSMORAMA	CS DE COSMORAMA	CORONAVAC	210131	2° DOSE	16/04/2021
IZALTINA CALSAVARA DA SILVA	IDOSO	COSMORAMA	CS DE COSMORAMA	CORONAVAC	210131	2° DOSE	16/04/2021
GERALDO RODRIGUES DE ARAUJO	IDOSO	COSMORAMA	CS DE COSMORAMA	CORONAVAC	210131	2° DOSE	16/04/2021
JULIO SECCO	IDOSO	COSMORAMA	CS DE COSMORAMA	CORONAVAC	210131	2° DOSE	16/04/2021
ANTONIA APARECIDA BACANI PENA	IDOSO	COSMORAMA	CS DE COSMORAMA	CORONAVAC	210131	2° DOSE	16/04/2021
THEREZA ZOCOLARO GARCIA	IDOSO	COSMORAMA	CS DE COSMORAMA	CORONAVAC	210131	2° DOSE	16/04/2021
APARECIDA GARILIO COVIELO	IDOSO	COSMORAMA	CS DE COSMORAMA	CORONAVAC	210131	2° DOSE	16/04/2021
DILZA BASSI DA SILVA	IDOSO	COSMORAMA	CS DE COSMORAMA	CORONAVAC	210131	2° DOSE	16/04/2021
JOSE ORDACIR SOUZA ALVES	IDOSO	COSMORAMA	CS DE COSMORAMA	CORONAVAC	210131	2° DOSE	16/04/2021
ELIAS TEODORO DE LIMA	IDOSO	COSMORAMA	CS DE COSMORAMA	CORONAVAC	210131	2° DOSE	16/04/2021
VALDOMIRO ALVES DA SILVA	IDOSO	COSMORAMA	CS DE COSMORAMA	CORONAVAC	210131	2° DOSE	16/04/2021
CLEMENTINO RIBEIRO DA COSTA	IDOSO	COSMORAMA	CS DE COSMORAMA	CORONAVAC	210109	2° DOSE	16/04/2021
COSME JOSE DA SILVA	IDOSO	COSMORAMA	CS DE COSMORAMA	CORONAVAC	210109	2° DOSE	16/04/2021
MARIA GONCALVES DA SILVEIRA	IDOSO	COSMORAMA	CS DE COSMORAMA	CORONAVAC	210109	2° DOSE	16/04/2021
ANTONIO CRISPIM GONCALVES	IDOSO	COSMORAMA	CS DE COSMORAMA	CORONAVAC	210109	2° DOSE	16/04/2021
APARECIDA DOS SANTOS SILVA	IDOSO	COSMORAMA	CS DE COSMORAMA	CORONAVAC	210109	2° DOSE	16/04/2021
ANISIO RODRIGUES DE SOUSA	IDOSO	COSMORAMA	CS DE COSMORAMA	CORONAVAC	210109	2° DOSE	16/04/2021
ADEMIRO PENARIOL	IDOSO	COSMORAMA	CS DE COSMORAMA	CORONAVAC	210109	2° DOSE	16/04/2021

GENY LOURENCO TEIXEIRA	IDOSO	COSMORAMA	CS DE COSMORAMA	CORONAVAC	210109	2° DOSE	16/04/2021
HILDA MARIA DA CONCEICAO BORGES	IDOSO	COSMORAMA	CS DE COSMORAMA	CORONAVAC	210109	2° DOSE	16/04/2021
ISAEL ANTONIO DA SILVA	IDOSO	COSMORAMA	CS DE COSMORAMA	CORONAVAC	210131	2° DOSE	16/04/2021
LEONICE LUIZA SCRIBONI FAVARO	IDOSO	COSMORAMA	CS DE COSMORAMA	CORONAVAC	210109	1° DOSE	16/04/2021
IDA DE SOUZA DE OLIVEIRA	IDOSO	COSMORAMA	CS DE COSMORAMA	CORONAVAC	210109	2° DOSE	16/04/2021
IRMA ALVES	IDOSO	COSMORAMA	CS DE COSMORAMA	CORONAVAC	210109	2° DOSE	16/04/2021
OSMARINA DEO DOS SANTOS	IDOSO	COSMORAMA	CS DE COSMORAMA	CORONAVAC	210109	2° DOSE	15/04/2021
JOSE RODRIGUES SILVA	IDOSO	COSMORAMA	CS DE COSMORAMA	CORONAVAC	210109	2° DOSE	15/04/2021
LUIZA DAS GRACAS CRISTAL DE TOLEDO	IDOSO	COSMORAMA	CS DE COSMORAMA	CORONAVAC	210109	2° DOSE	15/04/2021
PEDRO BAPTISTA DE SOUZA	IDOSO	COSMORAMA	CS DE COSMORAMA	CORONAVAC	210109	2° DOSE	15/04/2021
JOSE MARIA	IDOSO	COSMORAMA	CS DE COSMORAMA	CORONAVAC	210109	2° DOSE	15/04/2021
VALDEVINO CARDOSO BONFIM	IDOSO	COSMORAMA	CS DE COSMORAMA	CORONAVAC	210109	2° DOSE	15/04/2021
JOSE PEIXE NETO	IDOSO	COSMORAMA	CS DE COSMORAMA	CORONAVAC	210109	2° DOSE	15/04/2021
ALICE DOS SANTOS MENINO	IDOSO	COSMORAMA	CS DE COSMORAMA	CORONAVAC	210109	2° DOSE	15/04/2021
APARECIDA CANDIDO DIONIZIO	IDOSO	COSMORAMA	CS DE COSMORAMA	CORONAVAC	210109	2° DOSE	15/04/2021
ANEZIO MAGRI	IDOSO	COSMORAMA	CS DE COSMORAMA	CORONAVAC	210109	2° DOSE	15/04/2021
LOURDES DURVALINA GIAMASSA	IDOSO	COSMORAMA	CS DE COSMORAMA	CORONAVAC	210109	2° DOSE	15/04/2021
HELIA MARIA PEREIRA	IDOSO	COSMORAMA	CS DE COSMORAMA	CORONAVAC	210109	2° DOSE	15/04/2021
NELSON HESPANHA	IDOSO	COSMORAMA	CS DE COSMORAMA	CORONAVAC	210109	2° DOSE	15/04/2021
NELSON ALVES VIEIRA	IDOSO	COSMORAMA	CS DE COSMORAMA	CORONAVAC	210109	2° DOSE	15/04/2021
ANA FERNANDES RUIZ	IDOSO	COSMORAMA	CS DE COSMORAMA	CORONAVAC	210109	2° DOSE	15/04/2021
JOAO CAETANO DE SOUZA	IDOSO	COSMORAMA	CS DE COSMORAMA	CORONAVAC	210109	2° DOSE	15/04/2021
OFELIA SAGIONETE BOGAS	IDOSO	COSMORAMA	CS DE COSMORAMA	CORONAVAC	210109	2° DOSE	15/04/2021
NEURIVALDA ALVES DE CARVALHO	IDOSO	COSMORAMA	CS DE COSMORAMA	CORONAVAC	210109	2° DOSE	15/04/2021
IZABEL MIRON GARCIA ABA	IDOSO	COSMORAMA	CS DE COSMORAMA	CORONAVAC	210109	2° DOSE	15/04/2021
ADENIR EVARISTO SANTANA	IDOSO	COSMORAMA	CS DE COSMORAMA	CORONAVAC	210109	2° DOSE	15/04/2021
ODENIL ESPROCATI SANCHO	IDOSO	COSMORAMA	CS DE COSMORAMA	CORONAVAC	210109	2° DOSE	15/04/2021

Município de Cosmorama

Criado pela Lei Estadual Nº 233 de 24/12/48
CNPJ nº 45.162.054/0001-91
Departamento Municipal de Saúde, Vigilância Sanitária e Epidemiológica

ANTONIO GONZALES MARTINEZ	IDOSO	COSMORAMA	CS DE COSMORAMA	CORONAVAC	210109	2° DOSE	15/04/2021
RIBEIRO GALTER	IDOSO	COSMORAMA	CS DE COSMORAMA	CORONAVAC	210109	2° DOSE	15/04/2021
OSMAR GABALDO	IDOSO	COSMORAMA	CS DE COSMORAMA	CORONAVAC	210109	2° DOSE	15/04/2021
LOURDES ARCANJA PEREIRA EUGENIO	IDOSO	COSMORAMA	CS DE COSMORAMA	CORONAVAC	210109	2° DOSE	15/04/2021
GENI CABRAL ESPROCATI	IDOSO	COSMORAMA	CS DE COSMORAMA	CORONAVAC	210109	2° DOSE	15/04/2021
ADENIR RODRIGUES	IDOSO	COSMORAMA	CS DE COSMORAMA	CORONAVAC	210109	2° DOSE	15/04/2021
MARIA DE SOUZA TALAO	IDOSO	COSMORAMA	CS DE COSMORAMA	CORONAVAC	210109	2° DOSE	15/04/2021
JOAQUINA CALISTER DE OLIVEIRA	IDOSO	COSMORAMA	CS DE COSMORAMA	CORONAVAC	210109	2° DOSE	15/04/2021
CLAIR THEREZINHA CRISTAL	IDOSO	COSMORAMA	CS DE COSMORAMA	CORONAVAC	210109	2° DOSE	15/04/2021
ROBERTO FANECO	IDOSO	COSMORAMA	CS DE COSMORAMA	CORONAVAC	210109	2° DOSE	15/04/2021
JOAQUIM SERGIO DE ANDRADE	IDOSO	COSMORAMA	CS DE COSMORAMA	CORONAVAC	210109	2° DOSE	15/04/2021
ANA PEREIRA DA SILVA ROCHA	IDOSO	COSMORAMA	CS DE COSMORAMA	CORONAVAC	210109	2° DOSE	15/04/2021
ADELINO ALBERICO	IDOSO	COSMORAMA	CS DE COSMORAMA	CORONAVAC	210109	2° DOSE	15/04/2021
LAZARA BATISTA NUNES	IDOSO	COSMORAMA	CS DE COSMORAMA	CORONAVAC	210109	2° DOSE	15/04/2021
APARECIDA ALVES TONIN	IDOSO	COSMORAMA	CS DE COSMORAMA	CORONAVAC	210109	2° DOSE	15/04/2021
ROSALINA JOVITA DE OLIVEIRA PAREDE	IDOSO	COSMORAMA	CS DE COSMORAMA	CORONAVAC	210109	2° DOSE	15/04/2021
RUFINO DOMINGUES PAREDE	IDOSO	COSMORAMA	CS DE COSMORAMA	CORONAVAC	210109	2° DOSE	15/04/2021
MARIA MARQUES PEREIRA	IDOSO	COSMORAMA	CS DE COSMORAMA	CORONAVAC	210109	2° DOSE	15/04/2021
IOLANDA MOREIRA BAGGIO	IDOSO	COSMORAMA	CS DE COSMORAMA	CORONAVAC	210109	2° DOSE	15/04/2021
MARIA CARVALHO MAIO	IDOSO	COSMORAMA	CS DE COSMORAMA	CORONAVAC	210109	2° DOSE	15/04/2021
MARIA GONZALES DA SILVA	IDOSO	COSMORAMA	CS DE COSMORAMA	CORONAVAC	210109	2° DOSE	15/04/2021
BENEDITA TOME RIGO	IDOSO	COSMORAMA	CS DE COSMORAMA	CORONAVAC	210109	2° DOSE	15/04/2021
IRACI DOS SANTOS SILVA	IDOSO	COSMORAMA	CS DE COSMORAMA	CORONAVAC	210109	2° DOSE	15/04/2021
JOANILSON PEREIRA DA CRUZ	IDOSO	COSMORAMA	CS DE COSMORAMA	CORONAVAC	210109	2° DOSE	15/04/2021
BENEDITA RAMOS GONZALES	IDOSO	COSMORAMA	CS DE COSMORAMA	CORONAVAC	210109	2° DOSE	15/04/2021
CLAUDEMIRO DE SOUZA	IDOSO	COSMORAMA	CS DE COSMORAMA	CORONAVAC	210109	2° DOSE	15/04/2021
OSCARLINA LUIZA DE OLIVEIRA	IDOSO	COSMORAMA	CS DE COSMORAMA	CORONAVAC	210109	2° DOSE	15/04/2021

APARECIDA PIRES DO NASCIMENTO	IDOSO	COSMORAMA	CS DE COSMORAMA	CORONAVAC	210109	2° DOSE	15/04/2021
DURVALINO EUGENIO	IDOSO	COSMORAMA	CS DE COSMORAMA	CORONAVAC	210109	2° DOSE	15/04/2021
SELEDIR RODRIGUES CERQUEIRO	IDOSO	COSMORAMA	CS DE COSMORAMA	ASTRAZENECA/OXFORD/FIOCRUZ	213VCD002W	1° DOSE	14/04/2021
ANTONIO CARLOS IUGAS	IDOSO	COSMORAMA	CS DE COSMORAMA	ASTRAZENECA/OXFORD/FIOCRUZ	213VCD002W	1° DOSE	14/04/2021
CLARICE INES BISUTI SETTE	IDOSO	COSMORAMA	CS DE COSMORAMA	ASTRAZENECA/OXFORD/FIOCRUZ	213VCD002W	1° DOSE	14/04/2021
MARIA LUCIA SILVA FELICIO	IDOSO	COSMORAMA	CS DE COSMORAMA	ASTRAZENECA/OXFORD/FIOCRUZ	213VCD002W	1° DOSE	14/04/2021
JOSE FRANCISCO MAXIMIANO	IDOSO	COSMORAMA	CS DE COSMORAMA	ASTRAZENECA/OXFORD/FIOCRUZ	213VCD002W	1° DOSE	14/04/2021
JOSE LAZARO DE SOUZA	IDOSO	COSMORAMA	CS DE COSMORAMA	ASTRAZENECA/OXFORD/FIOCRUZ	213VCD002W	1° DOSE	14/04/2021
ANTONIO LUIZ PEIXE	IDOSO	COSMORAMA	CS DE COSMORAMA	ASTRAZENECA/OXFORD/FIOCRUZ	213VCD002W	1° DOSE	14/04/2021
EUNICE MIRANDA DE SIQUEIRA	IDOSO	COSMORAMA	CS DE COSMORAMA	ASTRAZENECA/OXFORD/FIOCRUZ	213VCD002W	1° DOSE	14/04/2021
APARECIDO LUIZ GONCALVES	IDOSO	COSMORAMA	CS DE COSMORAMA	ASTRAZENECA/OXFORD/FIOCRUZ	213VCD002W	1° DOSE	14/04/2021
OSVALDO DIAS SUAVE	IDOSO	COSMORAMA	CS DE COSMORAMA	ASTRAZENECA/OXFORD/FIOCRUZ	213VCD002W	1° DOSE	14/04/2021
DELFINA ALVES DE CARVALHO PEREIRA	IDOSO	COSMORAMA	CS DE COSMORAMA	ASTRAZENECA/OXFORD/FIOCRUZ	213VCD002W	1° DOSE	14/04/2021
OSVALDO RIBEIRO BRIS	IDOSO	COSMORAMA	CS DE COSMORAMA	ASTRAZENECA/OXFORD/FIOCRUZ	213VCD002W	1° DOSE	14/04/2021
ANTONIO DORTA	IDOSO	COSMORAMA	CS DE COSMORAMA	ASTRAZENECA/OXFORD/FIOCRUZ	213VCD002W	1° DOSE	14/04/2021
MARIA DA SILVA MARTINELI	IDOSO	COSMORAMA	CS DE COSMORAMA	ASTRAZENECA/OXFORD/FIOCRUZ	213VCD002W	1° DOSE	14/04/2021
ADAUTO SPROCATI	IDOSO	COSMORAMA	CS DE COSMORAMA	ASTRAZENECA/OXFORD/FIOCRUZ	213VCD002W	1° DOSE	14/04/2021
ARISTIDES MACHADO	IDOSO	COSMORAMA	CS DE COSMORAMA	ASTRAZENECA/OXFORD/FIOCRUZ	213VCD002W	1° DOSE	14/04/2021
MAXIMILIANO CALDI	IDOSO	COSMORAMA	CS DE COSMORAMA	ASTRAZENECA/OXFORD/FIOCRUZ	213VCD002W	1° DOSE	14/04/2021
MARIA NEIDE LANJONI FERREIRA	IDOSO	COSMORAMA	CS DE COSMORAMA	ASTRAZENECA/OXFORD/FIOCRUZ	213VCD002W	1° DOSE	14/04/2021
JOSE ALVES DA CRUZ	IDOSO	COSMORAMA	CS DE COSMORAMA	ASTRAZENECA/OXFORD/FIOCRUZ	213VCD002W	1° DOSE	14/04/2021
OSMAR PAULO DA SILVA	IDOSO	COSMORAMA	CS DE COSMORAMA	ASTRAZENECA/OXFORD/FIOCRUZ	213VCD002W	1° DOSE	14/04/2021
MOACIR CORTEZ LOPES	IDOSO	COSMORAMA	CS DE COSMORAMA	ASTRAZENECA/OXFORD/FIOCRUZ	213VCD002W	1° DOSE	14/04/2021
ADEMAR PIERRE SCHINCAGLIA	IDOSO	COSMORAMA	CS DE COSMORAMA	ASTRAZENECA/OXFORD/FIOCRUZ	213VCD002W	1° DOSE	14/04/2021
ROSALINA LOPES AGUERA	IDOSO	COSMORAMA	CS DE COSMORAMA	ASTRAZENECA/OXFORD/FIOCRUZ	213VCD002W	1° DOSE	14/04/2021
ALICE APARECIDA MASCHIO CABRAL	IDOSO	COSMORAMA	CS DE COSMORAMA	ASTRAZENECA/OXFORD/FIOCRUZ	213VCD002W	1° DOSE	14/04/2021
NEIDE SANCHES RIBEIRO	IDOSO	COSMORAMA	CS DE COSMORAMA	ASTRAZENECA/OXFORD/FIOCRUZ	213VCD002W	1° DOSE	14/04/2021

Município de Cosmorama

Criado pela Lei Estadual Nº 233 de 24/12/48

CNPJ nº 45.162.054/0001-91

Departamento Municipal de Saúde, Vigilância Sanitária e Epidemiológica

NELSON ABA GARCIA	IDOSO	COSMORAMA	CS DE COSMORAMA	ASTRAZENECA/OXFORD/FIOCRUZ	213VCD002W	1° DOSE	14/04/2021
DOMINGOS LUIZ PEREIRA	IDOSO	COSMORAMA	CS DE COSMORAMA	ASTRAZENECA/OXFORD/FIOCRUZ	213VCD002W	1° DOSE	14/04/2021
NAIR FACETO BACHESQUE	IDOSO	COSMORAMA	CS DE COSMORAMA	ASTRAZENECA/OXFORD/FIOCRUZ	213VCD002W	1° DOSE	14/04/2021
FRANCISCO JOSE DA SILVA	IDOSO	COSMORAMA	CS DE COSMORAMA	ASTRAZENECA/OXFORD/FIOCRUZ	213VCD002W	1° DOSE	14/04/2021
APARECIDO BENEDITO DA SILVA	IDOSO	COSMORAMA	CS DE COSMORAMA	ASTRAZENECA/OXFORD/FIOCRUZ	213VCD002W	1° DOSE	14/04/2021
JOSE HURTADO FILHO	IDOSO	COSMORAMA	CS DE COSMORAMA	CORONAVAC	210109	2° DOSE	14/04/2021
ANTONIO RUANO BAIONI	IDOSO	COSMORAMA	CS DE COSMORAMA	CORONAVAC	210109	2° DOSE	14/04/2021
FRANCISCO RODRIGUES CALEGARI	IDOSO	COSMORAMA	CS DE COSMORAMA	CORONAVAC	210109	2° DOSE	14/04/2021
ARLINDO JACOMELI	IDOSO	COSMORAMA	CS DE COSMORAMA	CORONAVAC	210109	2° DOSE	14/04/2021
JOSE MARQUES PEREIRA	IDOSO	COSMORAMA	CS DE COSMORAMA	CORONAVAC	210109	2° DOSE	14/04/2021
ILDA DAVID DE MORAIS CUNHA	IDOSO	COSMORAMA	CS DE COSMORAMA	CORONAVAC	210109	2° DOSE	14/04/2021
SUELI DE ALMEIDA ROLO LENTE	IDOSO	COSMORAMA	CS DE COSMORAMA	CORONAVAC	210109	2° DOSE	14/04/2021
NESTOR AMARAL TINO	IDOSO	COSMORAMA	CS DE COSMORAMA	CORONAVAC	210109	2° DOSE	14/04/2021
APARECIDA FLORINDO P DOS SANTOS	IDOSO	COSMORAMA	CS DE COSMORAMA	CORONAVAC	210109	2° DOSE	14/04/2021
ANTONIO ESTEVAO DA COSTA	IDOSO	COSMORAMA	CS DE COSMORAMA	CORONAVAC	210109	2° DOSE	14/04/2021
JOAQUIM ANTONIO DA SILVA	IDOSO	COSMORAMA	CS DE COSMORAMA	CORONAVAC	210109	2° DOSE	14/04/2021
WILSON WALBUENO	IDOSO	COSMORAMA	CS DE COSMORAMA	CORONAVAC	210109	2° DOSE	14/04/2021
MARIA HELENA DOS SANTOS	IDOSO	COSMORAMA	CS DE COSMORAMA	CORONAVAC	210109	2° DOSE	14/04/2021
SEBASTIAO TIAGO DO CARMO	IDOSO	COSMORAMA	CS DE COSMORAMA	CORONAVAC	210109	2° DOSE	14/04/2021
ADELMO DOMINGOS XAVIER	IDOSO	COSMORAMA	CS DE COSMORAMA	CORONAVAC	210109	2° DOSE	14/04/2021
MARIA APARECIDA DE AMORIM LEAL	IDOSO	COSMORAMA	CS DE COSMORAMA	ASTRAZENECA/OXFORD/FIOCRUZ	213VCD002W	1° DOSE	14/04/2021
SANTO JOSE DE PAULO	IDOSO	COSMORAMA	CS DE COSMORAMA	ASTRAZENECA/OXFORD/FIOCRUZ	213VCD002W	1° DOSE	14/04/2021
EDGARD GIANEZI GABALDI	IDOSO	COSMORAMA	CS DE COSMORAMA	ASTRAZENECA/OXFORD/FIOCRUZ	213VCD002W	1° DOSE	14/04/2021
LUZIA DA SILVA FERREIRA	IDOSO	COSMORAMA	CS DE COSMORAMA	ASTRAZENECA/OXFORD/FIOCRUZ	213VCD002W	1° DOSE	14/04/2021
SIDERLEI BARBOSA BRIS	IDOSO	COSMORAMA	CS DE COSMORAMA	ASTRAZENECA/OXFORD/FIOCRUZ	213VCD002W	1° DOSE	14/04/2021
MARIA TEREZA Z BORGES	IDOSO	COSMORAMA	CS DE COSMORAMA	ASTRAZENECA/OXFORD/FIOCRUZ	213VCD002W	1° DOSE	14/04/2021
MARIA MOMESSO JANESI	IDOSO	COSMORAMA	CS DE COSMORAMA	ASTRAZENECA/OXFORD/FIOCRUZ	213VCD002W	1° DOSE	14/04/2021

Município de Cosmorama

Criado pela Lei Estadual Nº 233 de 24/12/48
CNPJ nº 45.162.054/0001-91
Departamento Municipal de Saúde, Vigilância Sanitária e Epidemiológica

OSWANILDO PINTO DE SOUZA	IDOSO	COSMORAMA	CS DE COSMORAMA	ASTRAZENECA/OXFORD/FIOCRUZ	213VCD002W	1° DOSE	14/04/2021
ANTONIO CARLOS CONTER	IDOSO	COSMORAMA	CS DE COSMORAMA	ASTRAZENECA/OXFORD/FIOCRUZ	213VCD002W	1° DOSE	14/04/2021
ANTONIO AP DE OLIVEIRA	IDOSO	COSMORAMA	CS DE COSMORAMA	ASTRAZENECA/OXFORD/FIOCRUZ	213VCD002W	1° DOSE	14/04/2021
JOSE CARLOS CARREIRA	IDOSO	COSMORAMA	CS DE COSMORAMA	ASTRAZENECA/OXFORD/FIOCRUZ	213VCD002W	1° DOSE	14/04/2021
FRANCISCO CARLOS DE REZENDE	IDOSO	COSMORAMA	CS DE COSMORAMA	ASTRAZENECA/OXFORD/FIOCRUZ	213VCD002W	1° DOSE	14/04/2021
JOAO VICENTE DA SILVA	IDOSO	COSMORAMA	CS DE COSMORAMA	ASTRAZENECA/OXFORD/FIOCRUZ	213VCD002W	1° DOSE	14/04/2021
SUELY ANASTACIO	IDOSO	COSMORAMA	CS DE COSMORAMA	ASTRAZENECA/OXFORD/FIOCRUZ	213VCD002W	1° DOSE	14/04/2021
LUIZ CARLOS CAIRES	IDOSO	COSMORAMA	CS DE COSMORAMA	ASTRAZENECA/OXFORD/FIOCRUZ	213VCD002W	1° DOSE	14/04/2021
ANA DE FATIMA VIDOTTI SOUZA	IDOSO	COSMORAMA	CS DE COSMORAMA	ASTRAZENECA/OXFORD/FIOCRUZ	213VCD002W	1° DOSE	14/04/2021
MARIA LUCIA FACHIM DE ARAUJO	IDOSO	COSMORAMA	CS DE COSMORAMA	ASTRAZENECA/OXFORD/FIOCRUZ	213VCD002W	1° DOSE	14/04/2021
APARECIDA DE AGUIAR ALVES	IDOSO	COSMORAMA	CS DE COSMORAMA	ASTRAZENECA/OXFORD/FIOCRUZ	213VCD002W	1° DOSE	14/04/2021
JOAO BATISTA DE FREITAS	IDOSO	COSMORAMA	CS DE COSMORAMA	ASTRAZENECA/OXFORD/FIOCRUZ	213VCD002W	1° DOSE	14/04/2021
FRANCISCO DA SILVA	IDOSO	COSMORAMA	CS DE COSMORAMA	ASTRAZENECA/OXFORD/FIOCRUZ	213VCD002W	1° DOSE	14/04/2021
IVONE PEGORARO IUGA	IDOSO	COSMORAMA	CS DE COSMORAMA	ASTRAZENECA/OXFORD/FIOCRUZ	213VCD002W	1° DOSE	14/04/2021
ELISA FRANCISCA DE OLIVEIRA GIANEZI	IDOSO	COSMORAMA	CS DE COSMORAMA	ASTRAZENECA/OXFORD/FIOCRUZ	213VCD002W	1° DOSE	14/04/2021
IZABEL IGNAN TEODORO	IDOSO	COSMORAMA	CS DE COSMORAMA	ASTRAZENECA/OXFORD/FIOCRUZ	213VCD002W	1° DOSE	14/04/2021
ANTONIO PINTO DOS SANTOS	IDOSO	COSMORAMA	CS DE COSMORAMA	ASTRAZENECA/OXFORD/FIOCRUZ	213VCD002W	1° DOSE	14/04/2021
WALDIR PACOAL VIOLIN	IDOSO	COSMORAMA	CS DE COSMORAMA	ASTRAZENECA/OXFORD/FIOCRUZ	213VCD002W	1° DOSE	14/04/2021
PEDRO GASQUE DE SOUZA	IDOSO	COSMORAMA	CS DE COSMORAMA	ASTRAZENECA/OXFORD/FIOCRUZ	213VCD002W	1° DOSE	14/04/2021
IVONE MARCELINO VERDEIRO	IDOSO	COSMORAMA	CS DE COSMORAMA	ASTRAZENECA/OXFORD/FIOCRUZ	213VCD002W	1° DOSE	14/04/2021
ANTONIO RUBENS MENDONCA	IDOSO	COSMORAMA	CS DE COSMORAMA	ASTRAZENECA/OXFORD/FIOCRUZ	213VCD002W	1° DOSE	14/04/2021
LAIS HELENA VIEIRA DA COSTA	IDOSO	COSMORAMA	CS DE COSMORAMA	ASTRAZENECA/OXFORD/FIOCRUZ	213VCD002W	1° DOSE	14/04/2021
DALVA GABALDO	IDOSO	COSMORAMA	CS DE COSMORAMA	ASTRAZENECA/OXFORD/FIOCRUZ	213VCD002W	1° DOSE	14/04/2021
CECILIA AMELIA DOS SANTOS PINEHIRO	IDOSO	COSMORAMA	CS DE COSMORAMA	ASTRAZENECA/OXFORD/FIOCRUZ	213VCD002W	1° DOSE	14/04/2021
DARCY DE SOUZA FLOR MARIANO	IDOSO	COSMORAMA	CS DE COSMORAMA	ASTRAZENECA/OXFORD/FIOCRUZ	213VCD002W	1° DOSE	14/04/2021
BEATRIZ SAMPAIO GONZALES	IDOSO	COSMORAMA	CS DE COSMORAMA	ASTRAZENECA/OXFORD/FIOCRUZ	213VCD002W	1° DOSE	14/04/2021
DORIVAL ALCACIA SANCHES	IDOSO	COSMORAMA	CS DE COSMORAMA	ASTRAZENECA/OXFORD/FIOCRUZ	213VCD002W	1° DOSE	14/04/2021

Praça Antônio Cândido Borges, Nº 733– Caixa Postal 15 – CEP 15530-000 – Fone/Fax: (17) 3836-9210
Site: www.cosmorama.sp.gov.br – email: saude@cosmorama.sp.gov.br

Município de Cosmorama

Criado pela Lei Estadual Nº 233 de 24/12/48
CNPJ nº 45.162.054/0001-91
Departamento Municipal de Saúde, Vigilância Sanitária e Epidemiológica

ORLANDA JOSEFA GIANEZI	IDOSO	COSMORAMA	CS DE COSMORAMA	ASTRAZENECA/OXFORD/FIOCRUZ	213VCD002W	1° DOSE	14/04/2021
MARINA ABRAO AUED	IDOSO	COSMORAMA	CS DE COSMORAMA	CORONAVAC	210109	2° DOSE	14/04/2021
MARIA CICERA DA CONCEIAO	IDOSO	COSMORAMA	CS DE COSMORAMA	CORONAVAC	210109	2° DOSE	14/04/2021
BENJAMIM MANTOAN	IDOSO	COSMORAMA	CS DE COSMORAMA	CORONAVAC	210109	2° DOSE	14/04/2021
DORACI DIAS CIRINO	IDOSO	COSMORAMA	CS DE COSMORAMA	CORONAVAC	210109	2° DOSE	14/04/2021
RUBENS FELICIO	IDOSO	COSMORAMA	CS DE COSMORAMA	CORONAVAC	210109	2° DOSE	14/04/2021
BENEDITO ROSA DE ALMEIDA	IDOSO	COSMORAMA	CS DE COSMORAMA	CORONAVAC	210109	2° DOSE	14/04/2021
APARECIDA PASSOLONGO DA SILVA	IDOSO	COSMORAMA	CS DE COSMORAMA	CORONAVAC	210109	2° DOSE	14/04/2021
HILDA SECATO ESTEVES	IDOSO	COSMORAMA	CS DE COSMORAMA	CORONAVAC	210109	2° DOSE	14/04/2021
AMALIA DE MELO DO CARMO	IDOSO	COSMORAMA	CS DE COSMORAMA	CORONAVAC	210109	2° DOSE	14/04/2021
ELZA DE PADUA GIANEZI	IDOSO	COSMORAMA	CS DE COSMORAMA	ASTRAZENECA/OXFORD/FIOCRUZ	213VCD002W	1° DOSE	14/04/2021
ARQUIMEDES DOS SANTOS MENINO	IDOSO	COSMORAMA	CS DE COSMORAMA	ASTRAZENECA/OXFORD/FIOCRUZ	213VCD002W	1° DOSE	14/04/2021
JOSE RIBEIRO	IDOSO	COSMORAMA	CS DE COSMORAMA	ASTRAZENECA/OXFORD/FIOCRUZ	213VCD002W	1° DOSE	14/04/2021
ANEDINO DA SILVA	IDOSO	COSMORAMA	CS DE COSMORAMA	CORONAVAC	210109	2° DOSE	14/04/2021
FLAUZINO AMBROZIO DE NAZARETI NETO	IDOSO	COSMORAMA	CS DE COSMORAMA	CORONAVAC	210109	2° DOSE	14/04/2021
VENI BEATRIZ DA SILVA SANTOS	IDOSO	COSMORAMA	CS DE COSMORAMA	CORONAVAC	210109	2° DOSE	13/04/2021
NEIDE DE LOURDES MAIN GOMES	IDOSO	COSMORAMA	CS DE COSMORAMA	CORONAVAC	210109	2° DOSE	13/04/2021
NEIDE JACONDI	IDOSO	COSMORAMA	CS DE COSMORAMA	CORONAVAC	210098	2° DOSE	13/04/2021
JOAO NOGUEIRA	IDOSO	COSMORAMA	CS DE COSMORAMA	CORONAVAC	210098	2° DOSE	13/04/2021
CLAUDIO ANTONIO FERREIRA	IDOSO	COSMORAMA	CS DE COSMORAMA	CORONAVAC	210098	2° DOSE	13/04/2021
CLARICE RODRIGUES RODRIGUES	IDOSO	COSMORAMA	CS DE COSMORAMA	CORONAVAC	210098	2° DOSE	13/04/2021
EVARISTA DUTRA GIANINI	IDOSO	COSMORAMA	CS DE COSMORAMA	CORONAVAC	210098	2° DOSE	13/04/2021
MARIA BEGO	IDOSO	COSMORAMA	CS DE COSMORAMA	CORONAVAC	210109	2° DOSE	13/04/2021
ANNA MARIA REQUENA LORENCAO	IDOSO	COSMORAMA	CS DE COSMORAMA	CORONAVAC	210109	2° DOSE	13/04/2021
FREDERICO LOPES GARCIA	IDOSO	COSMORAMA	CS DE COSMORAMA	CORONAVAC	210109	2° DOSE	13/04/2021
INES BALIERO BISCASSI	IDOSO	COSMORAMA	CS DE COSMORAMA	ASTRAZENECA/OXFORD/FIOCRUZ	213VCD002W	1° DOSE	13/04/2021
ISADORA DA SILVA RIBEIRO	TRABALHADOR DE SAUDE	COSMORAMA	CS DE COSMORAMA	CORONAVAC	210109	2° DOSE	13/04/2021

Município de Cosmorama

Criado pela Lei Estadual Nº 233 de 24/12/48
CNPJ nº 45.162.054/0001-91
Departamento Municipal de Saúde, Vigilância Sanitária e Epidemiológica

LUCIANE FERNANDES ALVES	TRABALHADOR DE SAUDE	COSMORAMA	CS DE COSMORAMA	CORONAVAC	210098	2° DOSE	13/04/2021
MARIA BIAJOLI DE REZENDE NOGUEIRA	IDOSO	COSMORAMA	CS DE COSMORAMA	CORONAVAC	210098	2° DOSE	13/04/2021
ZILDIR BRITO DOS SANTOS	IDOSO	COSMORAMA	CS DE COSMORAMA	CORONAVAC	210109	2° DOSE	13/04/2021
PAULO DE SOUZA FLOR	IDOSO	COSMORAMA	CS DE COSMORAMA	CORONAVAC	210098	1° DOSE	13/04/2021
IVO PERES CANO	IDOSO	COSMORAMA	CS DE COSMORAMA	CORONAVAC	210098	2° DOSE	13/04/2021
ORANILDE BILIATTO CAMARINI	IDOSO	COSMORAMA	CS DE COSMORAMA	CORONAVAC	210098	2° DOSE	13/04/2021
LOURDES APARECIDA DOS SANTOS LEITE	IDOSO	COSMORAMA	CS DE COSMORAMA	CORONAVAC	210109	2° DOSE	13/04/2021
VANDEIR PEREIRA LEITE	IDOSO	COSMORAMA	CS DE COSMORAMA	CORONAVAC	210109	2° DOSE	13/04/2021
PAULO ANDRE PELOSI	IDOSO	COSMORAMA	CS DE COSMORAMA	CORONAVAC	210109	2° DOSE	13/04/2021
JACIRA BENZATI PELOSI	IDOSO	COSMORAMA	CS DE COSMORAMA	CORONAVAC	210109	2° DOSE	13/04/2021
FLORIS ANTONIA PONTES	IDOSO	COSMORAMA	CS DE COSMORAMA	CORONAVAC	210109	2° DOSE	13/04/2021
ALVECI RAMOS DE OLIVEIRA	IDOSO	COSMORAMA	CS DE COSMORAMA	CORONAVAC	210109	2° DOSE	13/04/2021
HERMINIO BRUZADIM	IDOSO	COSMORAMA	CS DE COSMORAMA	CORONAVAC	210109	2° DOSE	13/04/2021
ODAIR MACHADO	IDOSO	COSMORAMA	CS DE COSMORAMA	CORONAVAC	210109	2° DOSE	13/04/2021
BENEDITA ALVES MODESTO	IDOSO	COSMORAMA	CS DE COSMORAMA	CORONAVAC	210109	2° DOSE	13/04/2021
MARIA NILCE DA SILVA	IDOSO	COSMORAMA	CS DE COSMORAMA	CORONAVAC	210109	2° DOSE	13/04/2021
SENOIR APARECIDO RODRIGUES	IDOSO	COSMORAMA	CS DE COSMORAMA	CORONAVAC	210109	1° DOSE	13/04/2021
CONCEICAO DE M PEREIRA FORTES	IDOSO	COSMORAMA	CS DE COSMORAMA	ASTRAZENECA/OXFORD/FIOCRUZ	213VCD002W	1° DOSE	13/04/2021
NARCISO RIBEIRO	IDOSO	COSMORAMA	CS DE COSMORAMA	ASTRAZENECA/OXFORD/FIOCRUZ	213VCD002W	1° DOSE	13/04/2021
IDALCIR CAMILO BORGES	IDOSO	COSMORAMA	CS DE COSMORAMA	ASTRAZENECA/OXFORD/FIOCRUZ	213VCD002W	1° DOSE	13/04/2021
APARECIDA TEOFILO DA SILVA	IDOSO	COSMORAMA	CS DE COSMORAMA	ASTRAZENECA/OXFORD/FIOCRUZ	213VCD002W	1° DOSE	13/04/2021
LAUDINO NUNES FERREIRA	IDOSO	COSMORAMA	CS DE COSMORAMA	ASTRAZENECA/OXFORD/FIOCRUZ	213VCD002W	1° DOSE	13/04/2021
JOSE CURSINO PEREIRA	IDOSO	COSMORAMA	CS DE COSMORAMA	ASTRAZENECA/OXFORD/FIOCRUZ	213VCD002W	1° DOSE	13/04/2021
JOSE FRANCISCO PADALINO	IDOSO	COSMORAMA	CS DE COSMORAMA	ASTRAZENECA/OXFORD/FIOCRUZ	213VCD002W	1° DOSE	13/04/2021
ROSA BATISTA DE SOUZA TINO	IDOSO	COSMORAMA	CS DE COSMORAMA	ASTRAZENECA/OXFORD/FIOCRUZ	213VCD002W	1° DOSE	13/04/2021
CARMEM APARECIDA SIQUEIRA	IDOSO	COSMORAMA	CS DE COSMORAMA	ASTRAZENECA/OXFORD/FIOCRUZ	213VCD002W	1° DOSE	13/04/2021
ODAIR SCRIBONI	IDOSO	COSMORAMA	CS DE COSMORAMA	ASTRAZENECA/OXFORD/FIOCRUZ	213VCD002W	1° DOSE	13/04/2021

Município de Cosmorama

Criado pela Lei Estadual Nº 233 de 24/12/48
CNPJ nº 45.162.054/0001-91
Departamento Municipal de Saúde, Vigilância Sanitária e Epidemiológica

MARIA INES GIANINI	IDOSO	COSMORAMA	CS DE COSMORAMA	ASTRAZENECA/OXFORD/FIOCRUZ	213VCD002W	1° DOSE	13/04/2021
APARECIDA MARIA CASTANHO TORTELA	IDOSO	COSMORAMA	CS DE COSMORAMA	ASTRAZENECA/OXFORD/FIOCRUZ	213VCD002W	1° DOSE	13/04/2021
TEREZA MAZALI DE ALMEIDA	IDOSO	COSMORAMA	CS DE COSMORAMA	ASTRAZENECA/OXFORD/FIOCRUZ	213VCD002W	1° DOSE	13/04/2021
MARIA APARECIDA CASAGRANDE	IDOSO	COSMORAMA	CS DE COSMORAMA	ASTRAZENECA/OXFORD/FIOCRUZ	213VCD002W	1° DOSE	13/04/2021
LUIZ CAETANO DE SOUZA	IDOSO	COSMORAMA	CS DE COSMORAMA	ASTRAZENECA/OXFORD/FIOCRUZ	213VCD002W	1° DOSE	13/04/2021
ESMERIA RITA SILVA DOS SANTOS	IDOSO	COSMORAMA	CS DE COSMORAMA	ASTRAZENECA/OXFORD/FIOCRUZ	213VCD002W	1° DOSE	13/04/2021
MARIA MACHADO DOS SANTOS REZENDE	IDOSO	COSMORAMA	CS DE COSMORAMA	ASTRAZENECA/OXFORD/FIOCRUZ	213VCD002W	1° DOSE	13/04/2021
MARIA APARECIDA DE SOUZA	IDOSO	COSMORAMA	CS DE COSMORAMA	ASTRAZENECA/OXFORD/FIOCRUZ	213VCD002W	1° DOSE	13/04/2021
ANTONIO BOTA	IDOSO	COSMORAMA	CS DE COSMORAMA	ASTRAZENECA/OXFORD/FIOCRUZ	213VCD002W	1° DOSE	13/04/2021
HELENA MARIA BINATTI DA SILVA	IDOSO	COSMORAMA	CS DE COSMORAMA	ASTRAZENECA/OXFORD/FIOCRUZ	213VCD002W	1° DOSE	13/04/2021
ARLINDO SARTIN FILHO	IDOSO	COSMORAMA	CS DE COSMORAMA	ASTRAZENECA/OXFORD/FIOCRUZ	213VCD002W	1° DOSE	13/04/2021
SERAFINA MANTOVANO	IDOSO	COSMORAMA	CS DE COSMORAMA	CORONAVAC	210109	2° DOSE	13/04/2021
MAURO MANTOVANO	IDOSO	COSMORAMA	CS DE COSMORAMA	CORONAVAC	210109	2° DOSE	13/04/2021
ANTONIO DE MELO DA SILVA	IDOSO	COSMORAMA	CS DE COSMORAMA	CORONAVAC	210109	2° DOSE	13/04/2021
DIRCE VIEIRA ESTEVES	IDOSO	COSMORAMA	CS DE COSMORAMA	CORONAVAC	210109	2° DOSE	13/04/2021
ARACI SOARES OLIVEIRA	IDOSO	COSMORAMA	CS DE COSMORAMA	CORONAVAC	210109	2° DOSE	13/04/2021
MARIA DE LOURDES MENDONA SARDINHA	IDOSO	COSMORAMA	CS DE COSMORAMA	CORONAVAC	210109	2° DOSE	13/04/2021
ANTONIO LOPES DO PRADO	IDOSO	COSMORAMA	CS DE COSMORAMA	CORONAVAC	210109	2° DOSE	13/04/2021
MARIA DO CARMO ALVES DE BRITO	IDOSO	COSMORAMA	CS DE COSMORAMA	CORONAVAC	210109	2° DOSE	13/04/2021
MINERVINA DA SILVA COSTA	IDOSO	COSMORAMA	CS DE COSMORAMA	CORONAVAC	210109	2° DOSE	13/04/2021
JOAO SIMAO DA COSTA	IDOSO	COSMORAMA	CS DE COSMORAMA	CORONAVAC	210109	2° DOSE	13/04/2021
NILDA RODRIGUES DA SILVA	IDOSO	COSMORAMA	CS DE COSMORAMA	CORONAVAC	210109	2° DOSE	13/04/2021
IDALINA DOS SANTOS MANTOVANI	IDOSO	COSMORAMA	CS DE COSMORAMA	CORONAVAC	210109	2° DOSE	13/04/2021
JOAO BATISTA FILHO	IDOSO	COSMORAMA	CS DE COSMORAMA	CORONAVAC	210109	2° DOSE	13/04/2021
ANTONIO JESUS FRANCHINI	IDOSO	COSMORAMA	CS DE COSMORAMA	CORONAVAC	210109	2° DOSE	13/04/2021
MARIA DE LOURDES RODRIGUES	IDOSO	URANIA	CS DE COSMORAMA	CORONAVAC	210109	2° DOSE	13/04/2021

NATAL RODRIGUES FIGUEIREDO	IDOSO	COSMORAMA	CS DE COSMORAMA	CORONAVAC	210109	2° DOSE	13/04/2021
JOAO ROBERTO LISSONI	IDOSO	COSMORAMA	CS DE COSMORAMA	CORONAVAC	210109	2° DOSE	13/04/2021
JOSE DOMINICI JUNIOR	IDOSO	COSMORAMA	CS DE COSMORAMA	CORONAVAC	210109	2° DOSE	13/04/2021
LAIDES SECCATO GOMES	IDOSO	COSMORAMA	CS DE COSMORAMA	CORONAVAC	210109	2° DOSE	13/04/2021
RUBENS SAGIONETI GOMES	IDOSO	COSMORAMA	CS DE COSMORAMA	CORONAVAC	210109	2° DOSE	13/04/2021
JOSE ANTONIO GIANEZE	IDOSO	COSMORAMA	CS DE COSMORAMA	CORONAVAC	210109	2° DOSE	13/04/2021
NAIR RODRIGUES VILARINHO	IDOSO	COSMORAMA	CS DE COSMORAMA	CORONAVAC	210109	2° DOSE	13/04/2021
JOAO RUFATO	IDOSO	COSMORAMA	CS DE COSMORAMA	CORONAVAC	210109	2° DOSE	13/04/2021
JOAO ANTONIO BROTOS	IDOSO	COSMORAMA	CS DE COSMORAMA	CORONAVAC	210109	2° DOSE	13/04/2021
ALCINO CANDIDO BORGES	IDOSO	COSMORAMA	CS DE COSMORAMA	CORONAVAC	210109	2° DOSE	13/04/2021
ROSA MARIA FERREIRA DA SILVA	IDOSO	COSMORAMA	CS DE COSMORAMA	CORONAVAC	210109	2° DOSE	13/04/2021
ELENICE PARREIRA DA ROCHA	IDOSO	COSMORAMA	CS DE COSMORAMA	CORONAVAC	210109	2° DOSE	13/04/2021
ORLANDO ANTONIO SCRIBONI	IDOSO	COSMORAMA	CS DE COSMORAMA	CORONAVAC	210109	2° DOSE	13/04/2021
DIVANEI LUIZ DOS SANTOS	IDOSO	COSMORAMA	CS DE COSMORAMA	CORONAVAC	210109	2° DOSE	13/04/2021
ANTONIO APARECIDO DOS SANTOS	IDOSO	COSMORAMA	CS DE COSMORAMA	CORONAVAC	210109	2° DOSE	13/04/2021
ROSELI APARECIDA GONZALES CAMARINI	TRABALHADOR DA EDUCACAO	COSMORAMA	CS DE COSMORAMA	CORONAVAC	210109	1° DOSE	12/04/2021
SANDRA APARECIDA CASSIANO DA SILVA	TRABALHADOR DA EDUCACAO	COSMORAMA	CS DE COSMORAMA	CORONAVAC	210109	1° DOSE	12/04/2021
MARCELA CRISTINA GRACIA PEREIRA	TRABALHADOR DA EDUCACAO	COSMORAMA	CS DE COSMORAMA	CORONAVAC	210109	1° DOSE	12/04/2021
MARLI DA SILVA ROCHA	TRABALHADOR DA EDUCACAO	COSMORAMA	CS DE COSMORAMA	CORONAVAC	210109	1° DOSE	12/04/2021
ELISETE LOURDES GOMES DE SOUZA DA SILVEIRA	TRABALHADOR DA EDUCACAO	COSMORAMA	CS DE COSMORAMA	CORONAVAC	210109	1° DOSE	12/04/2021
ELISA MARIA BIANCHI GARCIA	TRABALHADOR DA EDUCACAO	COSMORAMA	CS DE COSMORAMA	CORONAVAC	210109	1° DOSE	12/04/2021
VERA LUCIA MALDONADO LEITE	IDOSO	RIO DE JANEIRO	CS DE COSMORAMA	CORONAVAC	210098	2° DOSE	12/04/2021
GLORIA AFONSO A RONQUEGALI	IDOSO	COSMORAMA	CS DE COSMORAMA	CORONAVAC	210098	2° DOSE	12/04/2021
APARECIDA MARGARETH BACANI ALVES	TRABALHADOR DA EDUCACAO	COSMORAMA	CS DE COSMORAMA	CORONAVAC	210098	1° DOSE	12/04/2021
SUERLI JUBILATO	TRABALHADOR DA EDUCACAO	COSMORAMA	CS DE COSMORAMA	CORONAVAC	210109	1° DOSE	12/04/2021

FATIMA MARIA DA SILVA	TRABALHADOR DA EDUCACAO	COSMORAMA	CS DE COSMORAMA	CORONAVAC	210109	1° DOSE	12/04/2021
MEIRIS DO CARMO AURA	TRABALHADOR DA EDUCACAO	COSMORAMA	CS DE COSMORAMA	CORONAVAC	210109	1° DOSE	12/04/2021
CLAUDENICE COUTINHO	TRABALHADOR DA EDUCACAO	COSMORAMA	CS DE COSMORAMA	CORONAVAC	210109	1° DOSE	12/04/2021
MARIA APARECIDA DA SILVA CURTI	TRABALHADOR DA EDUCACAO	COSMORAMA	CS DE COSMORAMA	CORONAVAC	210109	1° DOSE	12/04/2021
ADRIANA CRISTINA DE OLIVEIRA GALETE	TRABALHADOR DA EDUCACAO	COSMORAMA	CS DE COSMORAMA	CORONAVAC	210109	1° DOSE	12/04/2021
SONIA MARIA MARIM	TRABALHADOR DA EDUCACAO	COSMORAMA	CS DE COSMORAMA	CORONAVAC	210109	1° DOSE	12/04/2021
LUZINETI DE FATIMA NASCIMENTO COSTA	TRABALHADOR DA EDUCACAO	COSMORAMA	CS DE COSMORAMA	CORONAVAC	210109	1° DOSE	12/04/2021
LUCINEI JUCELA MUNHOZ SABADOTO	TRABALHADOR DA EDUCACAO	COSMORAMA	CS DE COSMORAMA	CORONAVAC	210109	1° DOSE	12/04/2021
SONIA MARIA BUZZO GUERELI	TRABALHADOR DA EDUCACAO	COSMORAMA	CS DE COSMORAMA	CORONAVAC	210109	1° DOSE	12/04/2021
MARA CRISTINA DE MORAIS	TRABALHADOR DA EDUCACAO	COSMORAMA	CS DE COSMORAMA	CORONAVAC	210109	1° DOSE	12/04/2021
MARINA APARECIDA RODRIGUES DA SILVEIRA	TRABALHADOR DA EDUCACAO	COSMORAMA	CS DE COSMORAMA	CORONAVAC	210109	1° DOSE	12/04/2021
MARIO JOSA‰ GOBETTI	TRABALHADOR DA EDUCACAO	COSMORAMA	CS DE COSMORAMA	CORONAVAC	210109	1° DOSE	12/04/2021
MARIA HELENA VIEIRA NEGRI	TRABALHADOR DA EDUCACAO	COSMORAMA	CS DE COSMORAMA	CORONAVAC	210109	1° DOSE	12/04/2021
LAURINDA ALVES GONA‡ALVES SABADOTO	TRABALHADOR DA EDUCACAO	COSMORAMA	CS DE COSMORAMA	CORONAVAC	210109	1° DOSE	12/04/2021
MARIA APARECIDA FERNANDES SAGIONETI	TRABALHADOR DA EDUCACAO	COSMORAMA	CS DE COSMORAMA	CORONAVAC	210109	1° DOSE	12/04/2021
MARISA APARECIDA RODRIGUES	TRABALHADOR DA EDUCACAO	COSMORAMA	CS DE COSMORAMA	CORONAVAC	210109	1° DOSE	12/04/2021
MARIA ROSANA FERREIRA BATISTA MACHADO	TRABALHADOR DA EDUCACAO	COSMORAMA	CS DE COSMORAMA	CORONAVAC	210109	1° DOSE	12/04/2021
IRACEMA DE CASTRO DOS SANTOS	TRABALHADOR DA EDUCACAO	COSMORAMA	CS DE COSMORAMA	CORONAVAC	210109	1° DOSE	12/04/2021
ADRIANA APARECIDA GIANEZI	TRABALHADOR DA EDUCACAO	COSMORAMA	CS DE COSMORAMA	CORONAVAC	210109	1° DOSE	12/04/2021
SANDRA APARECIDA PEIXOTO MOLINA	TRABALHADOR DA EDUCACAO	COSMORAMA	CS DE COSMORAMA	CORONAVAC	210109	1° DOSE	12/04/2021
MARCIA PABLOS PEREIRA	TRABALHADOR DA EDUCACAO	COSMORAMA	CS DE COSMORAMA	CORONAVAC	210109	1° DOSE	12/04/2021
MARCOS ROGA‰RIO PEREIRA ROCHA	TRABALHADOR DA EDUCACAO	COSMORAMA	CS DE COSMORAMA	CORONAVAC	210109	1° DOSE	12/04/2021

Município de Cosmorama

Criado pela Lei Estadual Nº 233 de 24/12/48
CNPJ nº 45.162.054/0001-91
Departamento Municipal de Saúde, Vigilância Sanitária e Epidemiológica

SIRLENE APARECIDA PERONI MACHADO	TRABALHADOR DA EDUCACAO	COSMORAMA	CS DE COSMORAMA	CORONAVAC	210109	1° DOSE	12/04/2021
SILVIA DA SILVEIRA GARDINI POLEGATTI	TRABALHADOR DA EDUCACAO	COSMORAMA	CS DE COSMORAMA	CORONAVAC	210109	1° DOSE	12/04/2021
RITA DE CASSIA TONIN DE OLIVEIRA	TRABALHADOR DA EDUCACAO	COSMORAMA	CS DE COSMORAMA	CORONAVAC	210109	1° DOSE	12/04/2021
MARLY APARECIDA GIANINI DE ASSIS	TRABALHADOR DA EDUCACAO	COSMORAMA	CS DE COSMORAMA	CORONAVAC	210109	1° DOSE	12/04/2021
SANDRA BRAJATO RODRIGUES	TRABALHADOR DA EDUCACAO	COSMORAMA	CS DE COSMORAMA	CORONAVAC	210109	1° DOSE	12/04/2021
GISELI JOELMA COIN	TRABALHADOR DA EDUCACAO	COSMORAMA	CS DE COSMORAMA	CORONAVAC	210109	1° DOSE	12/04/2021
TEREZINHA MINUCELLI GARCIA	TRABALHADOR DA EDUCACAO	COSMORAMA	CS DE COSMORAMA	CORONAVAC	210109	1° DOSE	12/04/2021
ALCIDES JOSE TONIN	TRABALHADOR DA EDUCACAO	COSMORAMA	CS DE COSMORAMA	CORONAVAC	210109	1° DOSE	12/04/2021
CLEIDE MARIA ANGELO DE REZENDE	TRABALHADOR DA EDUCACAO	COSMORAMA	CS DE COSMORAMA	CORONAVAC	210109	1° DOSE	12/04/2021
ROSANA FERREIRA DA SILVA GIOLO	TRABALHADOR DA EDUCACAO	COSMORAMA	CS DE COSMORAMA	CORONAVAC	210109	1° DOSE	12/04/2021
ERENICE APARECIDA RUIZ	TRABALHADOR DA EDUCACAO	COSMORAMA	CS DE COSMORAMA	CORONAVAC	210109	1° DOSE	12/04/2021
MONICA MARIA FELICIANO GOMES RODRIGUES	TRABALHADOR DA EDUCACAO	COSMORAMA	CS DE COSMORAMA	CORONAVAC	210109	1° DOSE	12/04/2021
JAIR PINTO DOS SANTOSS	TRABALHADOR DA EDUCACAO	COSMORAMA	CS DE COSMORAMA	CORONAVAC	210109	1° DOSE	12/04/2021
VIRLENE MARIA MONTEIRO	TRABALHADOR DA EDUCACAO	VOTUPORANGA	CS DE COSMORAMA	CORONAVAC	210109	1° DOSE	12/04/2021
JOSE GIANEZI	IDOSO	COSMORAMA	CS DE COSMORAMA	CORONAVAC	210098	2° DOSE	12/04/2021
OLEZIO OLARINO	IDOSO	COSMORAMA	CS DE COSMORAMA	CORONAVAC	210098	2° DOSE	12/04/2021
CLARINDA ALVES DA CRUZ	IDOSO	COSMORAMA	CS DE COSMORAMA	CORONAVAC	210098	2° DOSE	12/04/2021
FRANCISCA ARAES ORTEGA SAMPAIO	IDOSO	COSMORAMA	CS DE COSMORAMA	CORONAVAC	210098	2° DOSE	12/04/2021
MAURO ALVES FERREIRA	IDOSO	COSMORAMA	CS DE COSMORAMA	CORONAVAC	210098	2° DOSE	12/04/2021
JOSE SASSO	IDOSO	COSMORAMA	CS DE COSMORAMA	CORONAVAC	210098	2° DOSE	12/04/2021
VITORIA TINO	IDOSO	COSMORAMA	CS DE COSMORAMA	CORONAVAC	210098	2° DOSE	12/04/2021
NELSON DE CASTRO	IDOSO	COSMORAMA	CS DE COSMORAMA	CORONAVAC	210098	2° DOSE	12/04/2021
DIRCE DOS SANTOS DE ANDRADE	IDOSO	COSMORAMA	CS DE COSMORAMA	CORONAVAC	210098	2° DOSE	12/04/2021
ANTONIO PASSOLONGO	IDOSO	COSMORAMA	CS DE COSMORAMA	CORONAVAC	210098	2° DOSE	12/04/2021

BASILIO ANTONIO DE SOUZA	IDOSO	COSMORAMA	CS DE COSMORAMA	CORONAVAC	210098	2° DOSE	12/04/2021
JOSE RUIZ	IDOSO	COSMORAMA	CS DE COSMORAMA	CORONAVAC	210098	2° DOSE	12/04/2021
FELICIA FERNANDES SECCO	IDOSO	COSMORAMA	CS DE COSMORAMA	CORONAVAC	210098	2° DOSE	12/04/2021
JESUINO MESSIAS DA ROCHA	IDOSO	COSMORAMA	CS DE COSMORAMA	CORONAVAC	210098	2° DOSE	12/04/2021
ADEGAL GABALDI	IDOSO	COSMORAMA	CS DE COSMORAMA	CORONAVAC	210098	2° DOSE	12/04/2021
MARIA ALVES DE CARVALHO	IDOSO	COSMORAMA	CS DE COSMORAMA	CORONAVAC	210098	2° DOSE	12/04/2021
MARIA RODRIGUES CORREA	IDOSO	COSMORAMA	CS DE COSMORAMA	CORONAVAC	210098	2° DOSE	12/04/2021
ERODINA BICUDO PEREIRA	IDOSO	COSMORAMA	CS DE COSMORAMA	CORONAVAC	210098	2° DOSE	12/04/2021
ANALINA ROMANA DA SILVA	IDOSO	COSMORAMA	CS DE COSMORAMA	CORONAVAC	210098	2° DOSE	12/04/2021
EDMUNDO PEREIRA DE ALMEIDA	IDOSO	COSMORAMA	CS DE COSMORAMA	CORONAVAC	210098	2° DOSE	12/04/2021
OLINDA MARIA D JESUS DE PAULI	IDOSO	COSMORAMA	CS DE COSMORAMA	CORONAVAC	210098	2° DOSE	12/04/2021
LORIDES FANTINI	IDOSO	COSMORAMA	CS DE COSMORAMA	CORONAVAC	210098	2° DOSE	12/04/2021
APARECIDA DO NASCIMENTO FANTINI	IDOSO	COSMORAMA	CS DE COSMORAMA	CORONAVAC	210098	2° DOSE	12/04/2021
GUMERCINDO FRANCISCO DA SILVA	IDOSO	COSMORAMA	CS DE COSMORAMA	CORONAVAC	210098	2° DOSE	12/04/2021
GENI ERNESTO LISSONI	IDOSO	COSMORAMA	CS DE COSMORAMA	CORONAVAC	210098	2° DOSE	12/04/2021
ARISTIDES ABELAN SANCHES	IDOSO	COSMORAMA	CS DE COSMORAMA	CORONAVAC	210098	2° DOSE	12/04/2021
PALMIRA ENGUER DE OLIVEIRA	IDOSO	COSMORAMA	CS DE COSMORAMA	CORONAVAC	210098	2° DOSE	12/04/2021
BENEDITA MONCO	IDOSO	COSMORAMA	CS DE COSMORAMA	CORONAVAC	210098	2° DOSE	12/04/2021
ANTONIO LOURENCO DE PAULA	IDOSO	COSMORAMA	CS DE COSMORAMA	CORONAVAC	210098	2° DOSE	12/04/2021
NEUZA RODRIGUES ESTEVES	IDOSO	COSMORAMA	CS DE COSMORAMA	CORONAVAC	210098	2° DOSE	12/04/2021
JOAO ALVES FERREIRA	IDOSO	COSMORAMA	CS DE COSMORAMA	CORONAVAC	210098	2° DOSE	12/04/2021
GONSALVA REIS ALVES DOS SANTOS	TRABALHADOR DA EDUCACAO	COSMORAMA	CS DE COSMORAMA	CORONAVAC	210109	1° DOSE	12/04/2021
CELDIR OLIVEIRA SANTOS LEITE	TRABALHADOR DA EDUCACAO	COSMORAMA	CS DE COSMORAMA	CORONAVAC	210109	1° DOSE	12/04/2021
ROSANGELA FRANCISCA DA SILVA REGULA	TRABALHADOR DA EDUCACAO	COSMORAMA	CS DE COSMORAMA	CORONAVAC	210109	1° DOSE	12/04/2021
VALDEVINO DOMINGOS PINTO	IDOSO	COSMORAMA	CS DE COSMORAMA	CORONAVAC	210098	2° DOSE	12/04/2021
MARIA JOSE PELEGRINO LANJONI	IDOSO	COSMORAMA	CS DE COSMORAMA	CORONAVAC	210098	2° DOSE	12/04/2021

IRMA VICENZI DE OLIVEIRA	IDOSO	COSMORAMA	CS DE COSMORAMA	CORONAVAC	210098	2° DOSE	12/04/2021
ELENIR APARECIDA CURTI BOLONHEZ	IDOSO	COSMORAMA	CS DE COSMORAMA	CORONAVAC	210098	2° DOSE	12/04/2021
JOSE ANTUNES DA SILVA	IDOSO	COSMORAMA	CS DE COSMORAMA	CORONAVAC	210098	2° DOSE	09/04/2021
MARIA ROSARIO DO AMORIM	IDOSO	COSMORAMA	CS DE COSMORAMA	CORONAVAC	210098	2° DOSE	09/04/2021
CATARINA APARECIDA BONFIM DA SILVA	IDOSO	COSMORAMA	CS DE COSMORAMA	CORONAVAC	210098	2° DOSE	09/04/2021
ANTONIO ARNALDO LISSONI	IDOSO	COSMORAMA	CS DE COSMORAMA	CORONAVAC	210098	2° DOSE	09/04/2021
CLARICE ALVES BARBOSA DOS SANTOS	IDOSO	COSMORAMA	CS DE COSMORAMA	CORONAVAC	210098	2° DOSE	09/04/2021
GENI FURTADO DA SILVA	IDOSO	COSMORAMA	CS DE COSMORAMA	CORONAVAC	210098	2° DOSE	09/04/2021
ANESIO BATISTA GONCALVES	IDOSO	VOTUPORANGA	CS DE COSMORAMA	CORONAVAC	210098	2° DOSE	09/04/2021
ANTONIA CALISTER FRANCA	IDOSO	COSMORAMA	CS DE COSMORAMA	CORONAVAC	210098	2° DOSE	09/04/2021
MARIA FERREIRA BRAGA	IDOSO	COSMORAMA	CS DE COSMORAMA	CORONAVAC	210098	2° DOSE	09/04/2021
NEUSA BERTELLI	IDOSO	COSMORAMA	CS DE COSMORAMA	CORONAVAC	210098	2° DOSE	09/04/2021
GENOEVA COVRE MAGRI	IDOSO	COSMORAMA	CS DE COSMORAMA	CORONAVAC	210098	2° DOSE	09/04/2021
IRENE SEBASTIANA DA SILVEIRA SOUZA	IDOSO	COSMORAMA	CS DE COSMORAMA	CORONAVAC	210098	2° DOSE	09/04/2021
VALTER ZACCAS	IDOSO	COSMORAMA	CS DE COSMORAMA	CORONAVAC	210098	2° DOSE	09/04/2021
AMABILE MANTOAN DE MELO	IDOSO	COSMORAMA	CS DE COSMORAMA	CORONAVAC	210098	2° DOSE	09/04/2021
SUENE VIVIAN BORGES	TRABALHADOR DE SAUDE	COSMORAMA	CS DE COSMORAMA	CORONAVAC	210098	2° DOSE	09/04/2021
LEONARDO HENRIUE SOARES	TRABALHADOR DE SAUDE	COSMORAMA	CS DE COSMORAMA	CORONAVAC	210098	2° DOSE	09/04/2021
PEDRO BATISTA DOS SANTOS	IDOSO	COSMORAMA	CS DE COSMORAMA	CORONAVAC	210098	2° DOSE	09/04/2021
MARIA ZAMONARO COIN	IDOSO	COSMORAMA	CS DE COSMORAMA	CORONAVAC	210098	2° DOSE	08/04/2021
EGLANTINA MARZOCHI GIANEZI	IDOSO	COSMORAMA	CS DE COSMORAMA	CORONAVAC	210098	2° DOSE	08/04/2021
MARIA DE LORDES MOLINA FRANCA	TRABALHADOR DE SAUDE	COSMORAMA	CS DE COSMORAMA	CORONAVAC	210079	2° DOSE	08/04/2021
ARGENIRO GIMENIZ	TRABALHADOR DE SAUDE	COSMORAMA	CS DE COSMORAMA	CORONAVAC	210098	2° DOSE	08/04/2021
ADELINO DELMORA	IDOSO	COSMORAMA	CS DE COSMORAMA	CORONAVAC	210079	2° DOSE	08/04/2021
JOSE APARECIDO GIOLO	IDOSO	COSMORAMA	CS DE COSMORAMA	CORONAVAC	210098	2° DOSE	08/04/2021
WILSON DIAS FERREIRA	IDOSO	COSMORAMA	CS DE COSMORAMA	CORONAVAC	210079	2° DOSE	08/04/2021
FLORENTINO LEOCADIO	IDOSO	COSMORAMA	CS DE COSMORAMA	CORONAVAC	210098	2° DOSE	08/04/2021

Município de Cosmorama

Criado pela Lei Estadual Nº 233 de 24/12/48
CNPJ nº 45.162.054/0001-91
Departamento Municipal de Saúde, Vigilância Sanitária e Epidemiológica

NADIR PONDIAN FELICIO	IDOSO	COSMORAMA	CS DE COSMORAMA	CORONAVAC	210098	2° DOSE	08/04/2021
MARIA APARECIDA SOUZA LOPES	IDOSO	COSMORAMA	CS DE COSMORAMA	CORONAVAC	210098	2° DOSE	08/04/2021
ANISIO ANTONIO DOS SANTOS	IDOSO	COSMORAMA	CS DE COSMORAMA	CORONAVAC	210098	2° DOSE	08/04/2021
WALDOMIRO RIBEIRO LEAL	IDOSO	COSMORAMA	CS DE COSMORAMA	CORONAVAC	210098	2° DOSE	08/04/2021
NOEMIA BATISTA RAMOS	IDOSO	COSMORAMA	CS DE COSMORAMA	CORONAVAC	210098	2° DOSE	08/04/2021
JESUINA DOS SANTOS ANDRADE	IDOSO	COSMORAMA	CS DE COSMORAMA	CORONAVAC	210098	2° DOSE	08/04/2021
GERVASIO ARAUJO DE SOUZA	IDOSO	COSMORAMA	CS DE COSMORAMA	CORONAVAC	210098	2° DOSE	08/04/2021
LUIZ DA SILVA	IDOSO	COSMORAMA	CS DE COSMORAMA	CORONAVAC	210079	2° DOSE	08/04/2021
MARIA NUNES FERREIRA	IDOSO	COSMORAMA	CS DE COSMORAMA	CORONAVAC	210079	2° DOSE	08/04/2021
APARECIDA FERREIRA DE MELO	IDOSO	COSMORAMA	CS DE COSMORAMA	CORONAVAC	210098	2° DOSE	08/04/2021
DARCY DE SOUZA ARANHA	IDOSO	COSMORAMA	CS DE COSMORAMA	CORONAVAC	210098	2° DOSE	08/04/2021
APARECIDO JOSE DE BESSA	IDOSO	COSMORAMA	CS DE COSMORAMA	CORONAVAC	210098	2° DOSE	08/04/2021
GUMERCINDO BORBA	IDOSO	COSMORAMA	CS DE COSMORAMA	CORONAVAC	210098	2° DOSE	08/04/2021
ITALINO FRANCISCO DE OLIVEIRA	IDOSO	COSMORAMA	CS DE COSMORAMA	CORONAVAC	210098	2° DOSE	08/04/2021
OSWALDO MACHADO	IDOSO	COSMORAMA	CS DE COSMORAMA	CORONAVAC	210098	2° DOSE	08/04/2021
ALICE GONCALVES DE OLIVEIRA	IDOSO	COSMORAMA	CS DE COSMORAMA	CORONAVAC	210098	2° DOSE	08/04/2021
DIRCE MARIA DO ROSARIO MAIA	IDOSO	COSMORAMA	CS DE COSMORAMA	CORONAVAC	210098	2° DOSE	08/04/2021
SEBASTIAO ALVES DE TOLEDO	IDOSO	COSMORAMA	CS DE COSMORAMA	CORONAVAC	210098	2° DOSE	08/04/2021
MANOEL XAVIER SANTIAGO	IDOSO	COSMORAMA	CS DE COSMORAMA	CORONAVAC	210098	2° DOSE	08/04/2021
ANTONIO SARDINHA	IDOSO	COSMORAMA	CS DE COSMORAMA	CORONAVAC	210098	2° DOSE	08/04/2021
DURVALINA SEGALA DE OLIVEIRA	IDOSO	COSMORAMA	CS DE COSMORAMA	CORONAVAC	210098	2° DOSE	08/04/2021
TEREZA LEMESW DE OLIVEIRA	IDOSO	COSMORAMA	CS DE COSMORAMA	CORONAVAC	210098	2° DOSE	08/04/2021
LIDIA INACIO CORREA	IDOSO	COSMORAMA	CS DE COSMORAMA	CORONAVAC	210098	2° DOSE	08/04/2021
JOSE ITALO RUSSO	IDOSO	COSMORAMA	CS DE COSMORAMA	CORONAVAC	210098	2° DOSE	08/04/2021
JUVENAL RODRIGUES	IDOSO	COSMORAMA	CS DE COSMORAMA	CORONAVAC	210098	2° DOSE	08/04/2021
CAROLINA VICENTE ALVES	IDOSO	COSMORAMA	CS DE COSMORAMA	CORONAVAC	210098	2° DOSE	08/04/2021
DELOURDES TORCANI BARBOSA	IDOSO	COSMORAMA	CS DE COSMORAMA	CORONAVAC	210098	2° DOSE	08/04/2021

Município de Cosmorama

Criado pela Lei Estadual Nº 233 de 24/12/48
CNPJ nº 45.162.054/0001-91
Departamento Municipal de Saúde, Vigilância Sanitária e Epidemiológica

BERENICE SAMPAIO	IDOSO	COSMORAMA	CS DE COSMORAMA	CORONAVAC	210098	2° DOSE	08/04/2021
MARIA ERNESTINA DA SILVA BACANI	IDOSO	COSMORAMA	CS DE COSMORAMA	CORONAVAC	210098	2° DOSE	08/04/2021
ILDA ALVES GARCIA	IDOSO	COSMORAMA	CS DE COSMORAMA	CORONAVAC	210098	2° DOSE	08/04/2021
CLEUZA APARECIDA STACHISSINI MELIN	IDOSO	COSMORAMA	CS DE COSMORAMA	CORONAVAC	210098	2° DOSE	08/04/2021
EDUARDO BELCARI	IDOSO	COSMORAMA	CS DE COSMORAMA	CORONAVAC	210098	2° DOSE	08/04/2021
LUIZA LEPES VIOLIN	IDOSO	COSMORAMA	CS DE COSMORAMA	CORONAVAC	210098	2° DOSE	08/04/2021
DORACI MARZOQUI BORGES	IDOSO	COSMORAMA	CS DE COSMORAMA	CORONAVAC	210098	2° DOSE	08/04/2021
LENI BACANI LEMOS	IDOSO	COSMORAMA	CS DE COSMORAMA	CORONAVAC	210098	2° DOSE	08/04/2021
JOAO SILVA	IDOSO	COSMORAMA	CS DE COSMORAMA	CORONAVAC	210098	2° DOSE	08/04/2021
TEREZINHA DA SILVA	IDOSO	COSMORAMA	CS DE COSMORAMA	CORONAVAC	210098	2° DOSE	08/04/2021
MARIA DAS GRACAS BEZERRA DA SILVA	IDOSO	COSMORAMA	CS DE COSMORAMA	CORONAVAC	210098	2° DOSE	08/04/2021
DIRCE MENEGASSO TOSCHI	IDOSO	COSMORAMA	CS DE COSMORAMA	CORONAVAC	210098	2° DOSE	08/04/2021
JOAO ESTEVES COSTALONGA	IDOSO	COSMORAMA	CS DE COSMORAMA	CORONAVAC	210079	2° DOSE	08/04/2021
SANTIN BRAJATO	IDOSO	COSMORAMA	CS DE COSMORAMA	CORONAVAC	210079	2° DOSE	08/04/2021
GABRIEL TEIXEIRA FILHO	IDOSO	COSMORAMA	CS DE COSMORAMA	CORONAVAC	210079	2° DOSE	08/04/2021
EURIPES JOSE DA SILVEIRA	IDOSO	COSMORAMA	CS DE COSMORAMA	CORONAVAC	210079	2° DOSE	08/04/2021
GENOR MARZOCHI	IDOSO	COSMORAMA	CS DE COSMORAMA	CORONAVAC	210079	2° DOSE	08/04/2021
VENINA SOUZA DOS SANTOS	IDOSO	COSMORAMA	CS DE COSMORAMA	CORONAVAC	210098	2° DOSE	08/04/2021
MIGUEL MOURA DA SILVA	IDOSO	COSMORAMA	CS DE COSMORAMA	CORONAVAC	210098	2° DOSE	08/04/2021
AMADO SEBASTIAO DOS SANTOS	IDOSO	COSMORAMA	CS DE COSMORAMA	CORONAVAC	210098	2° DOSE	08/04/2021
TERESA SEGALA DE OLIVEIRA	IDOSO	COSMORAMA	CS DE COSMORAMA	CORONAVAC	210098	2° DOSE	08/04/2021
JOSE PEDRO DA SILVEIRA	IDOSO	COSMORAMA	CS DE COSMORAMA	CORONAVAC	210098	2° DOSE	08/04/2021
MAURILIO BOLONHEZ	IDOSO	COSMORAMA	CS DE COSMORAMA	CORONAVAC	210098	2° DOSE	08/04/2021
MARIA APARECIDA ALVES RAMOS	IDOSO	COSMORAMA	CS DE COSMORAMA	CORONAVAC	210098	2° DOSE	08/04/2021
IZOLINA MARIA BARBOZA	IDOSO	COSMORAMA	CS DE COSMORAMA	CORONAVAC	210098	2° DOSE	08/04/2021
LEONILDA CANDIDO LOPES	IDOSO	COSMORAMA	CS DE COSMORAMA	CORONAVAC	210098	2° DOSE	08/04/2021
ESMRIA MARIA TRINDADE	IDOSO	COSMORAMA	CS DE COSMORAMA	CORONAVAC	210098	2° DOSE	08/04/2021

JOAO DA SILVA MOREIRA	IDOSO	COSMORAMA	CS DE COSMORAMA	CORONAVAC	210098	2° DOSE	08/04/2021
MERCI GIANEZI DE OLIVEIRA	IDOSO	COSMORAMA	CS DE COSMORAMA	CORONAVAC	210098	2° DOSE	08/04/2021
JOAO BATISTA MELIN	IDOSO	COSMORAMA	CS DE COSMORAMA	CORONAVAC	210098	2° DOSE	08/04/2021
MYRTHES MARTINEZ DE REZENDE	IDOSO	COSMORAMA	CS DE COSMORAMA	CORONAVAC	210098	2° DOSE	08/04/2021
CARLOS GONALVES	IDOSO	COSMORAMA	CS DE COSMORAMA	CORONAVAC	210098	2° DOSE	08/04/2021
JOAO WILSON COVIELLO	IDOSO	COSMORAMA	CS DE COSMORAMA	CORONAVAC	210098	2° DOSE	08/04/2021
OSVALDO DE OLIVEIRA	IDOSO	COSMORAMA	CS DE COSMORAMA	CORONAVAC	210098	2° DOSE	08/04/2021
MARFISA LOURENCO DOS SANTOS	IDOSO	COSMORAMA	CS DE COSMORAMA	CORONAVAC	210098	2° DOSE	08/04/2021
JACOB CARDOSO DE SOUZA	IDOSO	COSMORAMA	CS DE COSMORAMA	CORONAVAC	210079	2° DOSE	06/04/2021
GESSY TORTELA PERFEITO	IDOSO	COSMORAMA	CS DE COSMORAMA	CORONAVAC	210062	1° DOSE	06/04/2021
DINA MEDEIROS	IDOSO	COSMORAMA	CS DE COSMORAMA	CORONAVAC	210079	2° DOSE	06/04/2021
PEDRO GIORA	IDOSO	COSMORAMA	CS DE COSMORAMA	CORONAVAC	210062	2° DOSE	06/04/2021
NAIR BATISTA DE SOUZA	IDOSO	COSMORAMA	CS DE COSMORAMA	CORONAVAC	210062	2° DOSE	06/04/2021
ELSA GONCALVES DE LIMA	IDOSO	COSMORAMA	CS DE COSMORAMA	CORONAVAC	210062	2° DOSE	06/04/2021
IVONE FACIONE TALHARI	IDOSO	COSMORAMA	CS DE COSMORAMA	CORONAVAC	210062	1° DOSE	06/04/2021
PASCHOAL TALHARI	IDOSO	COSMORAMA	CS DE COSMORAMA	CORONAVAC	210062	1° DOSE	06/04/2021
ANEZIA LOURENCO DE BESSA	IDOSO	COSMORAMA	CS DE COSMORAMA	CORONAVAC	210062	1° DOSE	06/04/2021
JOSE XAVIER SANTIAGO	IDOSO	COSMORAMA	CS DE COSMORAMA	CORONAVAC	210079	2° DOSE	06/04/2021
APARECIDA BAIONE MARQUES	IDOSO	COSMORAMA	CS DE COSMORAMA	CORONAVAC	210079	2° DOSE	06/04/2021
EDMUR APARECIDO CASAGRANDE	IDOSO	COSMORAMA	CS DE COSMORAMA	CORONAVAC	210079	2° DOSE	06/04/2021
MARIA MARIANO DA SILVEIRA	IDOSO	COSMORAMA	CS DE COSMORAMA	CORONAVAC	210079	2° DOSE	06/04/2021
ENELICE MARIA CURTI BERTOLOTTO	IDOSO	COSMORAMA	CS DE COSMORAMA	CORONAVAC	210079	2° DOSE	06/04/2021
MAURO MAGRI	IDOSO	COSMORAMA	CS DE COSMORAMA	CORONAVAC	210079	2° DOSE	06/04/2021
DEOLINDO COVRE	IDOSO	COSMORAMA	CS DE COSMORAMA	CORONAVAC	210079	2° DOSE	06/04/2021
JOSE PEDRASSI	IDOSO	COSMORAMA	CS DE COSMORAMA	CORONAVAC	210079	2° DOSE	06/04/2021
ELENIR DE LOURDES RODRIGUES TOME	IDOSO	COSMORAMA	CS DE COSMORAMA	CORONAVAC	210079	2° DOSE	06/04/2021
APARECIDA DE OLIVEIRA SILVA	IDOSO	COSMORAMA	CS DE COSMORAMA	CORONAVAC	210079	2° DOSE	06/04/2021

LAURA GOLGATO AURA	IDOSO	COSMORAMA	CS DE COSMORAMA	CORONAVAC	210079	2° DOSE	06/04/2021
EUGENIA PEIXOTO HERNANDES	IDOSO	COSMORAMA	CS DE COSMORAMA	CORONAVAC	210079	2° DOSE	06/04/2021
DALVA ORTIZ MOREIRA	IDOSO	COSMORAMA	CS DE COSMORAMA	CORONAVAC	210079	2° DOSE	06/04/2021
ALICE RODRIGUES RULLI	IDOSO	COSMORAMA	CS DE COSMORAMA	CORONAVAC	210079	2° DOSE	06/04/2021
DOURIVAL RULLI	IDOSO	COSMORAMA	CS DE COSMORAMA	CORONAVAC	210079	2° DOSE	06/04/2021
GRACINDA VIVEIROS FERREIRA	IDOSO	COSMORAMA	CS DE COSMORAMA	CORONAVAC	210079	2° DOSE	06/04/2021
ELADIR ANGELICA TONIN DO NASCIMENTO	IDOSO	COSMORAMA	CS DE COSMORAMA	CORONAVAC	210079	2° DOSE	06/04/2021
HELVECIO PEREIRA DO NASCIMENTO	IDOSO	COSMORAMA	CS DE COSMORAMA	CORONAVAC	210079	2° DOSE	06/04/2021
ELIA ROSSI FERREIRA	IDOSO	COSMORAMA	CS DE COSMORAMA	CORONAVAC	210079	2° DOSE	06/04/2021
NAIR BERTELLI ROSA	IDOSO	COSMORAMA	CS DE COSMORAMA	CORONAVAC	210079	2° DOSE	06/04/2021
MARIA DE AGUIAR ELIAS	IDOSO	COSMORAMA	CS DE COSMORAMA	CORONAVAC	210079	2° DOSE	06/04/2021
AMELIA FRANCISCO MENDONA	IDOSO	COSMORAMA	CS DE COSMORAMA	CORONAVAC	210079	2° DOSE	06/04/2021
LEONILDO GALETE	IDOSO	COSMORAMA	CS DE COSMORAMA	CORONAVAC	210079	2° DOSE	06/04/2021
MIGUEL VIEIRA DE CARVALHO	IDOSO	COSMORAMA	CS DE COSMORAMA	CORONAVAC	210079	2° DOSE	06/04/2021
ZILDA OSORIA REZENDE DE CARVALHO	IDOSO	COSMORAMA	CS DE COSMORAMA	CORONAVAC	210079	2° DOSE	06/04/2021
ELSSO ALVES PEREIRA	IDOSO	COSMORAMA	CS DE COSMORAMA	CORONAVAC	210079	2° DOSE	06/04/2021
ORLINDA DIAS BENETI	IDOSO	COSMORAMA	CS DE COSMORAMA	CORONAVAC	210079	2° DOSE	06/04/2021
RIOVALDO BATISTA	IDOSO	COSMORAMA	CS DE COSMORAMA	CORONAVAC	210079	2° DOSE	06/04/2021
CLARISSE INHAN CARNEIRO	IDOSO	COSMORAMA	CS DE COSMORAMA	CORONAVAC	210079	2° DOSE	06/04/2021
MARIA APARECIDA BENINI	IDOSO	COSMORAMA	CS DE COSMORAMA	CORONAVAC	210079	2° DOSE	06/04/2021
BENEDITA BALEONE FARIA	IDOSO	COSMORAMA	CS DE COSMORAMA	CORONAVAC	210079	2° DOSE	06/04/2021
JADEMIR STACHISSINI	IDOSO	COSMORAMA	CS DE COSMORAMA	CORONAVAC	210062	2° DOSE	06/04/2021
GEROLAIDE STACHISSINI	IDOSO	COSMORAMA	CS DE COSMORAMA	CORONAVAC	210062	2° DOSE	06/04/2021
LEIDA BARALDI DA SILVEIRA	IDOSO	COSMORAMA	CS DE COSMORAMA	CORONAVAC	210062	2° DOSE	06/04/2021
LUIZA BAIONI GARCIA	IDOSO	COSMORAMA	CS DE COSMORAMA	CORONAVAC	210062	2° DOSE	06/04/2021
CLAUDIOMIRO PAMPLONA	IDOSO	COSMORAMA	CS DE COSMORAMA	CORONAVAC	210062	2° DOSE	06/04/2021
LOURDES SANTA NOGAROTO ALVES	IDOSO	COSMORAMA	CS DE COSMORAMA	CORONAVAC	210062	2° DOSE	06/04/2021

FABRICIA CALVO DOS SANTOS	TRABALHADOR DE SAUDE	COSMORAMA	CS DE COSMORAMA	CORONAVAC	210079	2° DOSE	06/04/2021
LEADER ARANHA DA ROCHA	IDOSO	COSMORAMA	CS DE COSMORAMA	CORONAVAC	210079	2° DOSE	06/04/2021
LOURDES RUBIO LOPES	IDOSO	COSMORAMA	CS DE COSMORAMA	CORONAVAC	210079	2° DOSE	06/04/2021
MARIA JOEL PRADO	IDOSO	COSMORAMA	CS DE COSMORAMA	CORONAVAC	210079	2° DOSE	06/04/2021
BENEDITO ANTUNES SIQUEIRA	IDOSO	COSMORAMA	CS DE COSMORAMA	CORONAVAC	210079	2° DOSE	06/04/2021
EDENIR GIANESI MARZOCHIO	IDOSO	COSMORAMA	CS DE COSMORAMA	CORONAVAC	210098	1° DOSE	05/04/2021
MARIA MADALENA GOBETE DE CARLO	IDOSO	COSMORAMA	CS DE COSMORAMA	CORONAVAC	210098	1° DOSE	05/04/2021
OLIMPIA MARIA LOPES	IDOSO	COSMORAMA	CS DE COSMORAMA	CORONAVAC	210098	1° DOSE	05/04/2021
NATAL DAM	IDOSO	COSMORAMA	CS DE COSMORAMA	CORONAVAC	210098	1° DOSE	05/04/2021
NELZITA ROSA DE SOUZA	IDOSO	COSMORAMA	CS DE COSMORAMA	CORONAVAC	210098	1° DOSE	05/04/2021
LENIR CASAGRANDE	IDOSO	COSMORAMA	CS DE COSMORAMA	CORONAVAC	210098	1° DOSE	05/04/2021
SEBASTIAO NUNES	IDOSO	COSMORAMA	CS DE COSMORAMA	CORONAVAC	210098	1° DOSE	05/04/2021
SERGIO ROHWEDDER	IDOSO	COSMORAMA	CS DE COSMORAMA	CORONAVAC	210098	1° DOSE	05/04/2021
MARIA APARECIDA INACIO DE ALENCAR	IDOSO	COSMORAMA	CS DE COSMORAMA	CORONAVAC	210098	1° DOSE	05/04/2021
JOSE MARIA FIDELIS ALVES	IDOSO	COSMORAMA	CS DE COSMORAMA	CORONAVAC	210098	1° DOSE	05/04/2021
PAULO FERREIRA ALVES	IDOSO	COSMORAMA	CS DE COSMORAMA	CORONAVAC	210098	1° DOSE	05/04/2021
ANTONIETA APARECIDA LOPES TEDESSHI	IDOSO	COSMORAMA	CS DE COSMORAMA	CORONAVAC	210098	1° DOSE	05/04/2021
MARIA APARECIDA BUBOLA	IDOSO	COSMORAMA	CS DE COSMORAMA	CORONAVAC	210098	1° DOSE	05/04/2021
ROSALINA PEREIRA DOS SANTOS	IDOSO	COSMORAMA	CS DE COSMORAMA	CORONAVAC	210098	1° DOSE	05/04/2021
JOSE CARDOSO SOUZA FILHO	IDOSO	COSMORAMA	CS DE COSMORAMA	CORONAVAC	210098	1° DOSE	05/04/2021
PEDRO LUIS RIBEIRO	IDOSO	COSMORAMA	CS DE COSMORAMA	CORONAVAC	210098	1° DOSE	05/04/2021
ANA ROSA DE CASTILHO BACANI	IDOSO	COSMORAMA	CS DE COSMORAMA	CORONAVAC	210098	1° DOSE	05/04/2021
MADALENA BATISTA VIEIRA	IDOSO	COSMORAMA	CS DE COSMORAMA	CORONAVAC	210098	1° DOSE	05/04/2021
CLEUSA GARCIA BORGES	IDOSO	COSMORAMA	CS DE COSMORAMA	CORONAVAC	210098	1° DOSE	05/04/2021
DIVINO CALIL AUED	IDOSO	COSMORAMA	CS DE COSMORAMA	CORONAVAC	210098	1° DOSE	05/04/2021
ANTONIO CARVALHO DE SOUZA	IDOSO	COSMORAMA	CS DE COSMORAMA	CORONAVAC	210098	1° DOSE	05/04/2021

Município de Cosmorama

Criado pela Lei Estadual Nº 233 de 24/12/48
CNPJ nº 45.162.054/0001-91
Departamento Municipal de Saúde, Vigilância Sanitária e Epidemiológica

MARIA APARECIDA CAVALHEIRO	IDOSO	COSMORAMA	CS DE COSMORAMA	CORONAVAC	210098	1° DOSE	05/04/2021
ANESIO ESPROCATI	IDOSO	COSMORAMA	CS DE COSMORAMA	CORONAVAC	210098	1° DOSE	05/04/2021
CLARICE MEATO DE CARLI	IDOSO	COSMORAMA	CS DE COSMORAMA	CORONAVAC	210098	1° DOSE	05/04/2021
SINEZIO MAXIMIANO DOS SANTOS	IDOSO	COSMORAMA	CS DE COSMORAMA	CORONAVAC	210098	1° DOSE	05/04/2021
ZULMERINDA RODRIGUES DE SOUZA	IDOSO	COSMORAMA	CS DE COSMORAMA	CORONAVAC	210079	2° DOSE	05/04/2021
MANOEL RIBEIRO DOS SANTOS	IDOSO	COSMORAMA	CS DE COSMORAMA	CORONAVAC	210079	2° DOSE	05/04/2021
WALDECIR SECCO	IDOSO	COSMORAMA	CS DE COSMORAMA	CORONAVAC	210079	1° DOSE	05/04/2021
TEREZINHA DOMENICI MORETTO	IDOSO	COSMORAMA	CS DE COSMORAMA	CORONAVAC	210079	1° DOSE	05/04/2021
ISABEL DOS SANTOS ALVES	IDOSO	COSMORAMA	CS DE COSMORAMA	CORONAVAC	210079	1° DOSE	05/04/2021
DURVALINO RODRIGUES	IDOSO	COSMORAMA	CS DE COSMORAMA	CORONAVAC	210079	1° DOSE	05/04/2021
CLEUZA ADAMI SECCO	IDOSO	COSMORAMA	CS DE COSMORAMA	CORONAVAC	210079	1° DOSE	05/04/2021
ANTONIO GONCALO JACOB	IDOSO	COSMORAMA	CS DE COSMORAMA	CORONAVAC	210079	1° DOSE	05/04/2021
ARMELINDA BATISTA DE SOUZA	IDOSO	COSMORAMA	CS DE COSMORAMA	CORONAVAC	210079	1° DOSE	05/04/2021
MARIA DE CARLI FERREIRA	IDOSO	COSMORAMA	CS DE COSMORAMA	CORONAVAC	210079	1° DOSE	05/04/2021
ANTONIO CARLOS SPOLAOR	IDOSO	COSMORAMA	CS DE COSMORAMA	CORONAVAC	210079	1° DOSE	05/04/2021
JOAQUIM JOAO DA SILVA	IDOSO	COSMORAMA	CS DE COSMORAMA	CORONAVAC	210079	1° DOSE	05/04/2021
ANEZIA RIBEIRO LEAL MALDONADO	IDOSO	COSMORAMA	CS DE COSMORAMA	CORONAVAC	210079	1° DOSE	05/04/2021
ORLANDO MOLINA HERNANDES	IDOSO	COSMORAMA	CS DE COSMORAMA	CORONAVAC	210079	1° DOSE	05/04/2021
NILTON DE SOUZA	IDOSO	COSMORAMA	CS DE COSMORAMA	CORONAVAC	210098	1° DOSE	05/04/2021
OLIMPIA MARIA MONTEIRO SANCHES	IDOSO	COSMORAMA	CS DE COSMORAMA	CORONAVAC	210098	1° DOSE	05/04/2021
HELENA APARECIDA PELICHO	IDOSO	COSMORAMA	CS DE COSMORAMA	CORONAVAC	210098	1° DOSE	05/04/2021
MARLENE DE ANDRADE BORDIGNON	IDOSO	COSMORAMA	CS DE COSMORAMA	CORONAVAC	210098	1° DOSE	05/04/2021
IVANETE LAIZ GONCALVES DA CRUZ	IDOSO	COSMORAMA	CS DE COSMORAMA	CORONAVAC	210098	1° DOSE	05/04/2021
ESTEFANIA RULLI DE SOUZA	IDOSO	COSMORAMA	CS DE COSMORAMA	CORONAVAC	210098	1° DOSE	05/04/2021
ALZIRA MARIA DE JESUS DA CUNHA	IDOSO	COSMORAMA	CS DE COSMORAMA	CORONAVAC	210098	1° DOSE	05/04/2021
MARIA YVONE GUARNIERI BASSETE	IDOSO	COSMORAMA	CS DE COSMORAMA	CORONAVAC	210098	1° DOSE	05/04/2021
ROBERTO RODRIGUES DA SILVA	IDOSO	COSMORAMA	CS DE COSMORAMA	CORONAVAC	210098	1° DOSE	05/04/2021

IZABEL MARIA SAMPAIO FASSANI	IDOSO	COSMORAMA	CS DE COSMORAMA	CORONAVAC	210098	1° DOSE	05/04/2021
LEONILDO SEGALA	IDOSO	COSMORAMA	CS DE COSMORAMA	CORONAVAC	210098	1° DOSE	05/04/2021
ADEMIR MONCO	IDOSO	COSMORAMA	CS DE COSMORAMA	CORONAVAC	210098	1° DOSE	05/04/2021
JOANA MARIA DE PIERRE LUCAS	IDOSO	COSMORAMA	CS DE COSMORAMA	CORONAVAC	210098	1° DOSE	05/04/2021
VALDECIR ANTONIO DE OLIVEIRA	IDOSO	COSMORAMA	CS DE COSMORAMA	CORONAVAC	210098	1° DOSE	05/04/2021
LOURDES DE JESUS LANJONI	IDOSO	COSMORAMA	CS DE COSMORAMA	CORONAVAC	210098	1° DOSE	05/04/2021
MARIA APARECIDA RODRIGUES BERTOLOTO	IDOSO	COSMORAMA	CS DE COSMORAMA	CORONAVAC	210098	1° DOSE	05/04/2021
VALDECIR BERTOLOTO	IDOSO	COSMORAMA	CS DE COSMORAMA	CORONAVAC	210098	1° DOSE	05/04/2021
ELZA BATISTA DA SILVEIRA BASSI	IDOSO	COSMORAMA	CS DE COSMORAMA	CORONAVAC	210098	1° DOSE	05/04/2021
MAURICIO DE ARCISSE	IDOSO	COSMORAMA	CS DE COSMORAMA	CORONAVAC	210098	1° DOSE	05/04/2021
MARIA DO CARMO VIEIRA	IDOSO	COSMORAMA	CS DE COSMORAMA	CORONAVAC	210079	2° DOSE	05/04/2021
JOSE GONALVES PENA	IDOSO	COSMORAMA	CS DE COSMORAMA	CORONAVAC	210079	2° DOSE	05/04/2021
ALAIDE MARIA CARDOSO MEREIRA	IDOSO	COSMORAMA	CS DE COSMORAMA	CORONAVAC	210079	2° DOSE	05/04/2021
CLARINDA PONTAO PRADO	IDOSO	COSMORAMA	CS DE COSMORAMA	CORONAVAC	210079	2° DOSE	05/04/2021
ISABEL GARCIA ABA	IDOSO	COSMORAMA	CS DE COSMORAMA	CORONAVAC	210079	2° DOSE	05/04/2021
CAROLINA DE MOURA LENTE	IDOSO	COSMORAMA	CS DE COSMORAMA	CORONAVAC	210079	2° DOSE	05/04/2021
PEDRO MARZOCHI	IDOSO	COSMORAMA	CS DE COSMORAMA	CORONAVAC	210079	2° DOSE	05/04/2021
ELZO FERREIRA DE ANDRADE	IDOSO	COSMORAMA	CS DE COSMORAMA	CORONAVAC	210079	2° DOSE	05/04/2021
ALCIDES DA SILVA	IDOSO	COSMORAMA	CS DE COSMORAMA	CORONAVAC	210079	2° DOSE	05/04/2021
ANTONIO PEREIRA FAUSTINO	IDOSO	COSMORAMA	CS DE COSMORAMA	CORONAVAC	210079	2° DOSE	05/04/2021
WALDEMAR JOSE DA SILVEIRA	IDOSO	COSMORAMA	CS DE COSMORAMA	CORONAVAC	210079	2° DOSE	05/04/2021
VITORIA QUITERIA NOGUEIRA	IDOSO	COSMORAMA	CS DE COSMORAMA	CORONAVAC	210079	2° DOSE	05/04/2021
JOAO DE SOUZA ALVES	IDOSO	COSMORAMA	CS DE COSMORAMA	CORONAVAC	210079	2° DOSE	05/04/2021
JOAO BENETI	IDOSO	COSMORAMA	CS DE COSMORAMA	CORONAVAC	210079	2° DOSE	05/04/2021
LUIZ BUZO	IDOSO	COSMORAMA	CS DE COSMORAMA	CORONAVAC	210079	2° DOSE	05/04/2021
HILDA DO SANTOS BELAI	IDOSO	COSMORAMA	CS DE COSMORAMA	CORONAVAC	210079	2° DOSE	05/04/2021
JOSE BELAI	IDOSO	COSMORAMA	CS DE COSMORAMA	CORONAVAC	210079	2° DOSE	05/04/2021

LOURDES MACHADO	IDOSO	COSMORAMA	CS DE COSMORAMA	CORONAVAC	210079	2° DOSE	05/04/2021
ACACIO MAGNO RODRIGUES	IDOSO	COSMORAMA	CS DE COSMORAMA	CORONAVAC	210079	2° DOSE	05/04/2021
ANSELMO SAMPAIO ALVES	IDOSO	COSMORAMA	CS DE COSMORAMA	CORONAVAC	210079	2° DOSE	05/04/2021
JOSE GABALDI	IDOSO	COSMORAMA	CS DE COSMORAMA	CORONAVAC	210079	2° DOSE	05/04/2021
ADORACI BERTELI GABALDI	IDOSO	COSMORAMA	CS DE COSMORAMA	CORONAVAC	210079	2° DOSE	05/04/2021
MARIANA ALVES DE CARVALHO SOBRINHA	IDOSO	COSMORAMA	CS DE COSMORAMA	CORONAVAC	210079	2° DOSE	05/04/2021
ADELINO RICCI	IDOSO	COSMORAMA	CS DE COSMORAMA	CORONAVAC	210079	2° DOSE	05/04/2021
HELENA BRANDAO SANTIAGO	IDOSO	COSMORAMA	CS DE COSMORAMA	CORONAVAC	210098	1° DOSE	05/04/2021
ANTONIO LUIZ	IDOSO	COSMORAMA	CS DE COSMORAMA	CORONAVAC	210098	1° DOSE	05/04/2021
JOSE BUBOLA	IDOSO	COSMORAMA	CS DE COSMORAMA	CORONAVAC	210098	1° DOSE	05/04/2021
MARIA APARECIDA LENARDUZZI GOBETI	IDOSO	COSMORAMA	CS DE COSMORAMA	CORONAVAC	210098	1° DOSE	05/04/2021
MERCEDES SANGALETI VIVEIROS	IDOSO	COSMORAMA	CS DE COSMORAMA	CORONAVAC	210079	2° DOSE	05/04/2021
APARECIDA AMOROSO TENANI	IDOSO	COSMORAMA	CS DE COSMORAMA	CORONAVAC	210079	2° DOSE	05/04/2021
ZORAIDE REGINA MAGRI DE SIQUEIRA	IDOSO	COSMORAMA	CS DE COSMORAMA	CORONAVAC	210079	1° DOSE	05/04/2021
CAROLINA SEGANTINI	IDOSO	COSMORAMA	CS DE COSMORAMA	CORONAVAC	210062	2° DOSE	01/04/2021
ADENOLIA ROSA DE SOUZA	IDOSO	COSMORAMA	CS DE COSMORAMA	CORONAVAC	210062	1° DOSE	01/04/2021
LUIZA GIOLO	IDOSO	COSMORAMA	CS DE COSMORAMA	CORONAVAC	210062	2° DOSE	01/04/2021
JOAO FABIANO RODRIGUES	IDOSO	COSMORAMA	CS DE COSMORAMA	CORONAVAC	210062	2° DOSE	01/04/2021
WALDEMAR FELICIO	IDOSO	COSMORAMA	CS DE COSMORAMA	CORONAVAC	210062	2° DOSE	01/04/2021
APARECIDA FERNANDES BAIONI	IDOSO	COSMORAMA	CS DE COSMORAMA	CORONAVAC	210062	2° DOSE	01/04/2021
FRANCISCO BRABO	IDOSO	COSMORAMA	CS DE COSMORAMA	CORONAVAC	210062	2° DOSE	01/04/2021
SANTINA LEMES IUGAS	IDOSO	COSMORAMA	CS DE COSMORAMA	CORONAVAC	210062	2° DOSE	01/04/2021
LEONILDO ANTONIO DE SOUZA	IDOSO	COSMORAMA	CS DE COSMORAMA	CORONAVAC	210062	2° DOSE	01/04/2021
CLAUDINEI SILVIO PERES	TRABALHADOR DE SAUDE	COSMORAMA	CS DE COSMORAMA	CORONAVAC	210062	1° DOSE	01/04/2021
KAREN COREA DA SILVA	TRABALHADOR DE SAUDE	COSMORAMA	CS DE COSMORAMA	CORONAVAC	210062	1° DOSE	01/04/2021
INES MENEGASSO DE MORAES	IDOSO	COSMORAMA	CS DE COSMORAMA	CORONAVAC	210062	1° DOSE	01/04/2021

JOSE DE SOUZA VIANA	IDOSO	COSMORAMA	CS DE COSMORAMA	CORONAVAC	210062	1° DOSE	01/04/2021
GERMANA MARIA DE JESUS	IDOSO	COSMORAMA	CS DE COSMORAMA	CORONAVAC	210062	1° DOSE	01/04/2021
OLINDA MARIA RODRIGUES COLETA	IDOSO	COSMORAMA	CS DE COSMORAMA	CORONAVAC	210062	1° DOSE	01/04/2021
OTAVIO DELLA COLETA	IDOSO	COSMORAMA	CS DE COSMORAMA	CORONAVAC	210062	1° DOSE	01/04/2021
LIDIA ZARA DAM	IDOSO	COSMORAMA	CS DE COSMORAMA	CORONAVAC	210062	1° DOSE	01/04/2021
EXPEDITO BARBOZA	IDOSO	COSMORAMA	CS DE COSMORAMA	CORONAVAC	210062	1° DOSE	01/04/2021
FRANCISCA GONCALVES BARBOZA	IDOSO	COSMORAMA	CS DE COSMORAMA	CORONAVAC	210062	1° DOSE	01/04/2021
CLARICE MARZOCHI GIANEZI	IDOSO	COSMORAMA	CS DE COSMORAMA	CORONAVAC	210062	2° DOSE	01/04/2021

Referencia 01/05/2.021 à 10/05/2.021
Fonte: https://vacivida.sp.gov.br - Governo do Estado de São Paulo

NOME_PACIENTE	GRUPO_ATENDIMENTO	MUNICIPIO_RESIDENCIA_PACIENTE	NOME_FANTASIA_ESTABELECIMENTO	IMUNOBIOLOGICO	NUM_LOTE	DOSE	DATA_APLICACAO_VACINA
TEREZINHA DE JESUS	IDOSO	COSMORAMA	CS DE COSMORAMA	ASTRAZENECA/OXFORD/FIOCRUZ	214VCD049W	1° DOSE	11/05/2021
FRANCISCO OLIVEIRA CRUZ	IDOSO	COSMORAMA	CS DE COSMORAMA	ASTRAZENECA/OXFORD/FIOCRUZ	213VCD009W	1° DOSE	10/05/2021
MARIO JOSA‰ GOBETTI	TRABALHADOR DA EDUCACAO	COSMORAMA	CS DE COSMORAMA	CORONAVAC	210209	2° DOSE	10/05/2021
MARIANA RODRIGUES DA SILVEIRA	TRABALHADOR DE SAUDE	COSMORAMA	CS DE COSMORAMA	ASTRAZENECA/OXFORD/FIOCRUZ	214VCD049W	1° DOSE	10/05/2021
ITAMAR JOSE DOS SANTOS	IDOSO	COSMORAMA	CS DE COSMORAMA	ASTRAZENECA/OXFORD/FIOCRUZ	213VCD009W	1° DOSE	10/05/2021
PEDRO CALISTER GARCIA	IDOSO	COSMORAMA	CS DE COSMORAMA	CORONAVAC	210209	2° DOSE	10/05/2021
RUBENS MARTINELI	IDOSO	COSMORAMA	CS DE COSMORAMA	CORONAVAC	210209	2° DOSE	10/05/2021
RAUL MARTINELI	IDOSO	COSMORAMA	CS DE COSMORAMA	CORONAVAC	210209	2° DOSE	10/05/2021
GONSALVA REIS ALVES DOS SANTOS	TRABALHADOR DA EDUCACAO	COSMORAMA	CS DE COSMORAMA	CORONAVAC	210149	2° DOSE	10/05/2021
ROSANGELA FRANCISCA DA SILVA REGULA	TRABALHADOR DA EDUCACAO	COSMORAMA	CS DE COSMORAMA	CORONAVAC	210149	2° DOSE	10/05/2021
CELDIR OLIVEIRA SANTOS LEITE	TRABALHADOR DA EDUCACAO	COSMORAMA	CS DE COSMORAMA	CORONAVAC	210209	2° DOSE	10/05/2021
DONIZETE MARQUES NEVES	IDOSO	COSMORAMA	CS DE COSMORAMA	ASTRAZENECA/OXFORD/FIOCRUZ	213VCD009W	1° DOSE	10/05/2021

Município de Cosmorama

Criado pela Lei Estadual Nº 233 de 24/12/48
CNPJ nº 45.162.054/0001-91
Departamento Municipal de Saúde, Vigilância Sanitária e Epidemiológica

AURORA ALVES TEIXEIRA	IDOSO	COSMORAMA	CS DE COSMORAMA	ASTRAZENECA/OXFORD/FIOCRUZ	213VCD009W	1° DOSE	10/05/2021
PEDRO ANTONIO FRANCISCO	IDOSO	COSMORAMA	CS DE COSMORAMA	ASTRAZENECA/OXFORD/FIOCRUZ	214VCD049W	1° DOSE	10/05/2021
EVANIR FERNANDES DE OLIVEIRA	IDOSO	COSMORAMA	CS DE COSMORAMA	CORONAVAC	210209	2° DOSE	10/05/2021
IZABEL MARIA SAMPAIO FASSANI	IDOSO	COSMORAMA	CS DE COSMORAMA	CORONAVAC	210209	2° DOSE	10/05/2021
SILVIA DA SILVEIRA GARDINI POLEGATTI	TRABALHADOR DA EDUCACAO	COSMORAMA	CS DE COSMORAMA	CORONAVAC	210149	2° DOSE	10/05/2021
MARCELA CRISTINA GRACIA PEREIRA	TRABALHADOR DA EDUCACAO	COSMORAMA	CS DE COSMORAMA	CORONAVAC	210149	2° DOSE	10/05/2021
MARISA APARECIDA RODRIGUES	TRABALHADOR DA EDUCACAO	COSMORAMA	CS DE COSMORAMA	CORONAVAC	210149	2° DOSE	10/05/2021
ROSANA FERREIRA DA SILVA GIOLO	TRABALHADOR DA EDUCACAO	COSMORAMA	CS DE COSMORAMA	CORONAVAC	210149	2° DOSE	10/05/2021
JAIR PINTO DOS SANTOSS	TRABALHADOR DA EDUCACAO	COSMORAMA	CS DE COSMORAMA	CORONAVAC	210149	2° DOSE	10/05/2021
MONICA MARIA FELICIANO GOMES RODRIGUES	TRABALHADOR DA EDUCACAO	COSMORAMA	CS DE COSMORAMA	CORONAVAC	210149	2° DOSE	10/05/2021
GISELI JOELMA COIN	TRABALHADOR DA EDUCACAO	COSMORAMA	CS DE COSMORAMA	CORONAVAC	210149	2° DOSE	10/05/2021
MARIA APARECIDA FERNANDES SAGIONETI	TRABALHADOR DA EDUCACAO	COSMORAMA	CS DE COSMORAMA	CORONAVAC	210149	2° DOSE	10/05/2021
ADRIANA APARECIDA GIANEZI	TRABALHADOR DA EDUCACAO	COSMORAMA	CS DE COSMORAMA	CORONAVAC	210149	2° DOSE	10/05/2021
MEIRIS DO CARMO AURA	TRABALHADOR DA EDUCACAO	COSMORAMA	CS DE COSMORAMA	CORONAVAC	210149	2° DOSE	10/05/2021
MARINA APARECIDA RODRIGUES DA SILVEIRA	TRABALHADOR DA EDUCACAO	COSMORAMA	CS DE COSMORAMA	CORONAVAC	210149	2° DOSE	10/05/2021
TEREZINHA MINUCELLI GARCIA	TRABALHADOR DA EDUCACAO	COSMORAMA	CS DE COSMORAMA	CORONAVAC	210149	2° DOSE	10/05/2021
CLEIDE MARIA ANGELO DE REZENDE	TRABALHADOR DA EDUCACAO	COSMORAMA	CS DE COSMORAMA	CORONAVAC	210149	2° DOSE	10/05/2021
RITA DE CASSIA TONIN DE OLIVEIRA	TRABALHADOR DA EDUCACAO	COSMORAMA	CS DE COSMORAMA	CORONAVAC	210149	2° DOSE	10/05/2021
SANDRA BRAJATO RODRIGUES	TRABALHADOR DA EDUCACAO	COSMORAMA	CS DE COSMORAMA	CORONAVAC	210149	2° DOSE	10/05/2021
ADRIANA CRISTINA DE OLIVEIRA GALETE	TRABALHADOR DA EDUCACAO	COSMORAMA	CS DE COSMORAMA	CORONAVAC	210149	2° DOSE	10/05/2021
SONIA MARIA MARIM	TRABALHADOR DA EDUCACAO	COSMORAMA	CS DE COSMORAMA	CORONAVAC	210149	2° DOSE	10/05/2021
MARCIA PABLOS PEREIRA	TRABALHADOR DA EDUCACAO	COSMORAMA	CS DE COSMORAMA	CORONAVAC	210149	2° DOSE	10/05/2021
ALCIDES JOSE TONIN	TRABALHADOR DA	COSMORAMA	CS DE COSMORAMA	CORONAVAC	210149	2° DOSE	10/05/2021

	EDUCACAO						
MARIA ROSANA FERREIRA BATISTA MACHADO	TRABALHADOR DA EDUCACAO	COSMORAMA	CS DE COSMORAMA	CORONAVAC	210149	2° DOSE	10/05/2021
SANDRA APARECIDA PEIXOTO MOLINA	TRABALHADOR DA EDUCACAO	COSMORAMA	CS DE COSMORAMA	CORONAVAC	210149	2° DOSE	10/05/2021
ERENICE APARECIDA RUIZ	TRABALHADOR DA EDUCACAO	COSMORAMA	CS DE COSMORAMA	CORONAVAC	210149	2° DOSE	10/05/2021
SIRLENE APARECIDA PERONI MACHADO	TRABALHADOR DA EDUCACAO	COSMORAMA	CS DE COSMORAMA	CORONAVAC	210149	2° DOSE	10/05/2021
ELISA MARIA BIANCHI GARCIA	TRABALHADOR DA EDUCACAO	COSMORAMA	CS DE COSMORAMA	CORONAVAC	210149	2° DOSE	10/05/2021
SONIA MARIA BUZZO GUERELI	TRABALHADOR DA EDUCACAO	COSMORAMA	CS DE COSMORAMA	CORONAVAC	210149	2° DOSE	10/05/2021
CLAUDENICE COUTINHO	TRABALHADOR DA EDUCACAO	COSMORAMA	CS DE COSMORAMA	CORONAVAC	210149	2° DOSE	10/05/2021
MARA CRISTINA DE MORAIS	TRABALHADOR DA EDUCACAO	COSMORAMA	CS DE COSMORAMA	CORONAVAC	210149	2° DOSE	10/05/2021
MARLY APARECIDA GIANINI DE ASSIS	TRABALHADOR DA EDUCACAO	COSMORAMA	CS DE COSMORAMA	CORONAVAC	210149	2° DOSE	10/05/2021
ROSELI APARECIDA GONZALES CAMARINI	TRABALHADOR DA EDUCACAO	COSMORAMA	CS DE COSMORAMA	CORONAVAC	210149	2° DOSE	10/05/2021
APARECIDA MARGARETH BACANI ALVES	TRABALHADOR DA EDUCACAO	COSMORAMA	CS DE COSMORAMA	CORONAVAC	210149	2° DOSE	10/05/2021
LUCINEI JUCELA MUNHOZ SABADOTO	TRABALHADOR DA EDUCACAO	COSMORAMA	CS DE COSMORAMA	CORONAVAC	210149	2° DOSE	10/05/2021
IRACEMA DE CASTRO DOS SANTOS	TRABALHADOR DA EDUCACAO	COSMORAMA	CS DE COSMORAMA	CORONAVAC	210149	2° DOSE	10/05/2021
SANDRA APARECIDA CASSIANO DA SILVA	TRABALHADOR DA EDUCACAO	COSMORAMA	CS DE COSMORAMA	CORONAVAC	210149	2° DOSE	10/05/2021
MARCOS ROGA‰RIO PEREIRA ROCHA	TRABALHADOR DA EDUCACAO	COSMORAMA	CS DE COSMORAMA	CORONAVAC	210149	2° DOSE	10/05/2021
ELISETE LOURDES GOMES DE SOUZA DA SILVEIRA	TRABALHADOR DA EDUCACAO	COSMORAMA	CS DE COSMORAMA	CORONAVAC	210149	2° DOSE	10/05/2021
MARLI DA SILVA ROCHA	TRABALHADOR DA EDUCACAO	COSMORAMA	CS DE COSMORAMA	CORONAVAC	210149	2° DOSE	10/05/2021
FATIMA MARIA DA SILVA	TRABALHADOR DA EDUCACAO	COSMORAMA	CS DE COSMORAMA	CORONAVAC	210149	2° DOSE	10/05/2021
LAURINDA ALVES GONA‡ALVES SABADOTO	TRABALHADOR DA EDUCACAO	COSMORAMA	CS DE COSMORAMA	CORONAVAC	210149	2° DOSE	10/05/2021
MARIA HELENA VIEIRA NEGRI	TRABALHADOR DA EDUCACAO	COSMORAMA	CS DE COSMORAMA	CORONAVAC	210149	2° DOSE	10/05/2021
SUERLI JUBILATO	TRABALHADOR DA EDUCACAO	COSMORAMA	CS DE COSMORAMA	CORONAVAC	210209	2° DOSE	10/05/2021

Município de Cosmorama

Criado pela Lei Estadual Nº 233 de 24/12/48

CNPJ nº 45.162.054/0001-91

Departamento Municipal de Saúde, Vigilância Sanitária e Epidemiológica

MARIA APARECIDA DA SILVA CURTI	TRABALHADOR DA EDUCACAO	COSMORAMA	CS DE COSMORAMA	CORONAVAC	210209	2° DOSE	10/05/2021
LUZINETI DE FATIMA NASCIMENTO COSTA	TRABALHADOR DA EDUCACAO	COSMORAMA	CS DE COSMORAMA	CORONAVAC	210209	2° DOSE	10/05/2021
DONIZETE APARECIDO PINTO DOS SANTOS	IDOSO	COSMORAMA	CS DE COSMORAMA	ASTRAZENECA/OXFORD/FIOCRUZ	213VCD009W	1° DOSE	10/05/2021
JOSE LUIZ NAVARRO	IDOSO	COSMORAMA	CS DE COSMORAMA	ASTRAZENECA/OXFORD/FIOCRUZ	214VCD049W	1° DOSE	07/05/2021
MARIA DO CARMO LAURINDO CARDOSO	IDOSO	COSMORAMA	CS DE COSMORAMA	ASTRAZENECA/OXFORD/FIOCRUZ	214VCD049W	1° DOSE	07/05/2021
VICENTE NATAL DO NASCIMENTO	IDOSO	COSMORAMA	CS DE COSMORAMA	ASTRAZENECA/OXFORD/FIOCRUZ	214VCD049W	1° DOSE	07/05/2021
ZILDA CAVALLI DE SOUZA	IDOSO	COSMORAMA	CS DE COSMORAMA	ASTRAZENECA/OXFORD/FIOCRUZ	214VCD049W	1° DOSE	07/05/2021
GILBERTO JOSE ANGELO	IDOSO	COSMORAMA	CS DE COSMORAMA	ASTRAZENECA/OXFORD/FIOCRUZ	214VCD049W	1° DOSE	07/05/2021
WASHINGTON EDUARDO PIAU TAPPARO	IDOSO	COSMORAMA	CS DE COSMORAMA	ASTRAZENECA/OXFORD/FIOCRUZ	214VCD049W	1° DOSE	07/05/2021
APARECIDA DE FATIMA MOLINA	IDOSO	COSMORAMA	CS DE COSMORAMA	ASTRAZENECA/OXFORD/FIOCRUZ	214VCD049W	1° DOSE	07/05/2021
CLAUDENICE BILIATTO DE SOUZA	IDOSO	COSMORAMA	CS DE COSMORAMA	ASTRAZENECA/OXFORD/FIOCRUZ	214VCD049W	1° DOSE	07/05/2021
SEVERINA FELIPE DA SILVA SANTOS	IDOSO	COSMORAMA	CS DE COSMORAMA	ASTRAZENECA/OXFORD/FIOCRUZ	214VCD049W	1° DOSE	07/05/2021
NIVALDO RODRIGUES LEONARDO	IDOSO	COSMORAMA	CS DE COSMORAMA	ASTRAZENECA/OXFORD/FIOCRUZ	214VCD049W	1° DOSE	07/05/2021
SEBASTIAO DONIZETE JUBILATO	IDOSO	COSMORAMA	CS DE COSMORAMA	ASTRAZENECA/OXFORD/FIOCRUZ	214VCD049W	1° DOSE	07/05/2021
JUSSARA MARIA CORREA GOMES MENDONCA	IDOSO	COSMORAMA	CS DE COSMORAMA	ASTRAZENECA/OXFORD/FIOCRUZ	214VCD049W	1° DOSE	07/05/2021
JOAO TEIXEIRA DOS SANTOS	IDOSO	COSMORAMA	CS DE COSMORAMA	ASTRAZENECA/OXFORD/FIOCRUZ	214VCD049W	1° DOSE	07/05/2021
EOSELTA BACANI RODRIGUES	IDOSO	COSMORAMA	CS DE COSMORAMA	ASTRAZENECA/OXFORD/FIOCRUZ	214VCD049W	1° DOSE	07/05/2021
APARECIDA DE LOURDES MOZER DE OLIVEIRA	IDOSO	COSMORAMA	CS DE COSMORAMA	ASTRAZENECA/OXFORD/FIOCRUZ	214VCD049W	1° DOSE	07/05/2021
JOSE MARQUES DE ASSIS	IDOSO	COSMORAMA	CS DE COSMORAMA	ASTRAZENECA/OXFORD/FIOCRUZ	214VCD049W	1° DOSE	07/05/2021
MARINETE SOARES DA FONSECA SILVA	IDOSO	COSMORAMA	CS DE COSMORAMA	ASTRAZENECA/OXFORD/FIOCRUZ	214VCD049W	1° DOSE	07/05/2021
ANTONIO ROSA DE ALMEIDA	IDOSO	COSMORAMA	CS DE COSMORAMA	ASTRAZENECA/OXFORD/FIOCRUZ	214VCD049W	1° DOSE	07/05/2021
CLAUDETE APARECIDA CORTELASSI	IDOSO	COSMORAMA	CS DE COSMORAMA	ASTRAZENECA/OXFORD/FIOCRUZ	214VCD049W	1° DOSE	07/05/2021
SAVERIO BACANI	IDOSO	COSMORAMA	CS DE COSMORAMA	ASTRAZENECA/OXFORD/FIOCRUZ	214VCD049W	1° DOSE	07/05/2021
MARLENE MARIANO DOS SANTOS	IDOSO	COSMORAMA	CS DE COSMORAMA	ASTRAZENECA/OXFORD/FIOCRUZ	214VCD049W	1° DOSE	07/05/2021
ANGELO NADIO	IDOSO	COSMORAMA	CS DE COSMORAMA	ASTRAZENECA/OXFORD/FIOCRUZ	214VCD049W	1° DOSE	07/05/2021

HELENA ESCOLASTICA BORGES SCRIBONI	IDOSO	COSMORAMA	CS DE COSMORAMA	ASTRAZENECA/OXFORD/FIOCRUZ	214VCD049W	1° DOSE	07/05/2021
MARINALVA OLIVEIRA MOTA FERREIRA	IDOSO	COSMORAMA	CS DE COSMORAMA	ASTRAZENECA/OXFORD/FIOCRUZ	214VCD049W	1° DOSE	07/05/2021
APARECIDO DONIZETE MARQUES	IDOSO	COSMORAMA	CS DE COSMORAMA	ASTRAZENECA/OXFORD/FIOCRUZ	214VCD049W	1° DOSE	07/05/2021
JAIR APARECIDO TEDESCHI	IDOSO	COSMORAMA	CS DE COSMORAMA	ASTRAZENECA/OXFORD/FIOCRUZ	214VCD049W	1° DOSE	07/05/2021
JOSE FRANCISCO SANCHES PIZARRO	IDOSO	COSMORAMA	CS DE COSMORAMA	ASTRAZENECA/OXFORD/FIOCRUZ	214VCD049W	1° DOSE	07/05/2021
JUAREZ XAVIER DO AMARANTE	IDOSO	COSMORAMA	CS DE COSMORAMA	ASTRAZENECA/OXFORD/FIOCRUZ	214VCD049W	1° DOSE	07/05/2021
LAERCIO CESAR BERTELI	IDOSO	COSMORAMA	CS DE COSMORAMA	ASTRAZENECA/OXFORD/FIOCRUZ	214VCD049W	1° DOSE	07/05/2021
EVARISTO LAURINDO	IDOSO	COSMORAMA	CS DE COSMORAMA	ASTRAZENECA/OXFORD/FIOCRUZ	214VCD049W	1° DOSE	07/05/2021
AILTON PONTES	IDOSO	COSMORAMA	CS DE COSMORAMA	ASTRAZENECA/OXFORD/FIOCRUZ	214VCD049W	1° DOSE	07/05/2021
JOAO JOSE ALVES	IDOSO	COSMORAMA	CS DE COSMORAMA	ASTRAZENECA/OXFORD/FIOCRUZ	214VCD049W	1° DOSE	07/05/2021
OSMAR JOSE ALVES	IDOSO	COSMORAMA	CS DE COSMORAMA	ASTRAZENECA/OXFORD/FIOCRUZ	214VCD048Z	1° DOSE	07/05/2021
AMDO SOUZA NETO	IDOSO	COSMORAMA	CS DE COSMORAMA	ASTRAZENECA/OXFORD/FIOCRUZ	214VCD049W	1° DOSE	07/05/2021
MARIA APARECIDA NOGUEIRA LOPES	IDOSO	COSMORAMA	CS DE COSMORAMA	ASTRAZENECA/OXFORD/FIOCRUZ	214VCD049W	1° DOSE	07/05/2021
CLARICE FERNANDES AZEVEDO	IDOSO	COSMORAMA	CS DE COSMORAMA	ASTRAZENECA/OXFORD/FIOCRUZ	214VCD049W	1° DOSE	07/05/2021
JANDIRA ROSA BOMBONATO	IDOSO	COSMORAMA	CS DE COSMORAMA	ASTRAZENECA/OXFORD/FIOCRUZ	214VCD049W	1° DOSE	07/05/2021
NESTOR FRATA	IDOSO	COSMORAMA	CS DE COSMORAMA	ASTRAZENECA/OXFORD/FIOCRUZ	214VCD049W	1° DOSE	07/05/2021
ALVARO LISSONI LOPES	IDOSO	COSMORAMA	CS DE COSMORAMA	ASTRAZENECA/OXFORD/FIOCRUZ	214VCD049W	1° DOSE	07/05/2021
MARIA DAS GRACAS VENTURA	IDOSO	COSMORAMA	CS DE COSMORAMA	ASTRAZENECA/OXFORD/FIOCRUZ	214VCD049W	1° DOSE	07/05/2021
SCHIRLEI MACHADO DA SILVA	IDOSO	COSMORAMA	CS DE COSMORAMA	ASTRAZENECA/OXFORD/FIOCRUZ	214VCD049W	1° DOSE	07/05/2021
EDNA APARECIDA DE SOUZA DA SILVA	IDOSO	COSMORAMA	CS DE COSMORAMA	ASTRAZENECA/OXFORD/FIOCRUZ	214VCD049W	1° DOSE	07/05/2021
JOSE LUIZ DA SILVA	IDOSO	COSMORAMA	CS DE COSMORAMA	ASTRAZENECA/OXFORD/FIOCRUZ	214VCD049W	1° DOSE	07/05/2021
FRANCISCO ROSA DE ALMEIDA	IDOSO	COSMORAMA	CS DE COSMORAMA	ASTRAZENECA/OXFORD/FIOCRUZ	214VCD049W	1° DOSE	07/05/2021
MARIA MADALENA RALHO LANJONI	IDOSO	COSMORAMA	CS DE COSMORAMA	ASTRAZENECA/OXFORD/FIOCRUZ	214VCD049W	1° DOSE	07/05/2021
JOSEFA MARIA DA SILVA	IDOSO	COSMORAMA	CS DE COSMORAMA	ASTRAZENECA/OXFORD/FIOCRUZ	214VCD048Z	1° DOSE	07/05/2021
JERONIMO ANTONIO SEGALA	IDOSO	COSMORAMA	CS DE COSMORAMA	ASTRAZENECA/OXFORD/FIOCRUZ	214VCD049W	1° DOSE	07/05/2021
MADALENA TERRADAS DIONISIO	IDOSO	COSMORAMA	CS DE COSMORAMA	ASTRAZENECA/OXFORD/FIOCRUZ	214VCD049W	1° DOSE	07/05/2021
MARIA CELINA PASCHOALOTT SANTOS	IDOSO	COSMORAMA	CS DE COSMORAMA	ASTRAZENECA/OXFORD/FIOCRUZ	214VCD049W	1° DOSE	07/05/2021

MARIA ROSALINA SETTE	IDOSO	COSMORAMA	CS DE COSMORAMA	ASTRAZENECA/OXFORD/FIOCRUZ	214VCD049W	1° DOSE	07/05/2021
MARINES LIDERCI FAQUIM PASCHOALOTO	IDOSO	COSMORAMA	CS DE COSMORAMA	ASTRAZENECA/OXFORD/FIOCRUZ	214VCD049W	1° DOSE	07/05/2021
NEIDE ALVES DE OLIVEIRA VONO	IDOSO	COSMORAMA	CS DE COSMORAMA	ASTRAZENECA/OXFORD/FIOCRUZ	214VCD049W	1° DOSE	07/05/2021
ADAUTA CARDOSO RIBEIRO	IDOSO	COSMORAMA	CS DE COSMORAMA	ASTRAZENECA/OXFORD/FIOCRUZ	214VCD049W	1° DOSE	07/05/2021
JOSE AUGUSTO CONSOLO	IDOSO	COSMORAMA	CS DE COSMORAMA	ASTRAZENECA/OXFORD/FIOCRUZ	214VCD049W	1° DOSE	07/05/2021
GILMAR BARRETO DE REZENDE	IDOSO	COSMORAMA	CS DE COSMORAMA	ASTRAZENECA/OXFORD/FIOCRUZ	214VCD049W	1° DOSE	07/05/2021
MAXIMA UZENIRDA SILVA BARBON	IDOSO	COSMORAMA	CS DE COSMORAMA	ASTRAZENECA/OXFORD/FIOCRUZ	214VCD049W	1° DOSE	07/05/2021
JORGE CARLOS DE BRITO	IDOSO	COSMORAMA	CS DE COSMORAMA	ASTRAZENECA/OXFORD/FIOCRUZ	214VCD049W	1° DOSE	07/05/2021
JOAO BARISTA DE CARVALHO	IDOSO	COSMORAMA	CS DE COSMORAMA	ASTRAZENECA/OXFORD/FIOCRUZ	214VCD049W	1° DOSE	07/05/2021
ADAVIO PEDRO DE OLIVEIRA	IDOSO	COSMORAMA	CS DE COSMORAMA	ASTRAZENECA/OXFORD/FIOCRUZ	214VCD049W	1° DOSE	07/05/2021
GILDO JOSE DE SOUZA	IDOSO	COSMORAMA	CS DE COSMORAMA	ASTRAZENECA/OXFORD/FIOCRUZ	214VCD049W	1° DOSE	07/05/2021
JOAO FRANCISCO DE OLIVEIRA	IDOSO	COSMORAMA	CS DE COSMORAMA	ASTRAZENECA/OXFORD/FIOCRUZ	214VCD049W	1° DOSE	07/05/2021
JOSE ORLANDO PIMENTA	IDOSO	COSMORAMA	CS DE COSMORAMA	ASTRAZENECA/OXFORD/FIOCRUZ	214VCD049W	1° DOSE	07/05/2021
LUZIA FAUSTA DOS SANTOS	IDOSO	COSMORAMA	CS DE COSMORAMA	ASTRAZENECA/OXFORD/FIOCRUZ	214VCD049W	1° DOSE	07/05/2021
IVONE PERUQUE FANTINI	IDOSO	COSMORAMA	CS DE COSMORAMA	ASTRAZENECA/OXFORD/FIOCRUZ	214VCD049W	1° DOSE	07/05/2021
JAIR DE JESUS FANTINI	IDOSO	COSMORAMA	CS DE COSMORAMA	ASTRAZENECA/OXFORD/FIOCRUZ	214VCD049W	1° DOSE	07/05/2021
MARIA IDA VALDAMBRINI DOS SANTOS	IDOSO	COSMORAMA	CS DE COSMORAMA	ASTRAZENECA/OXFORD/FIOCRUZ	214VCD049W	1° DOSE	07/05/2021
MARIA APARECIDA RIBEIRO	IDOSO	COSMORAMA	CS DE COSMORAMA	ASTRAZENECA/OXFORD/FIOCRUZ	214VCD049W	1° DOSE	07/05/2021
SEBASTIANA BATISTA GUIMARAES	IDOSO	COSMORAMA	CS DE COSMORAMA	ASTRAZENECA/OXFORD/FIOCRUZ	214VCD049W	1° DOSE	07/05/2021
ANTONIO APARECIDO LOPES	IDOSO	COSMORAMA	CS DE COSMORAMA	ASTRAZENECA/OXFORD/FIOCRUZ	214VCD049W	1° DOSE	07/05/2021
EMILTO ABILIO DE SOUZA	IDOSO	COSMORAMA	CS DE COSMORAMA	ASTRAZENECA/OXFORD/FIOCRUZ	214VCD049W	1° DOSE	07/05/2021
NEIDE MARIA MANTOVANI GONCALVES	IDOSO	COSMORAMA	CS DE COSMORAMA	ASTRAZENECA/OXFORD/FIOCRUZ	214VCD049W	1° DOSE	07/05/2021
SONIA APARECIDA BURCO DA CRUZ	IDOSO	COSMORAMA	CS DE COSMORAMA	ASTRAZENECA/OXFORD/FIOCRUZ	214VCD049W	1° DOSE	07/05/2021
ANTONIO EDSON DE SOUZA	IDOSO	COSMORAMA	CS DE COSMORAMA	ASTRAZENECA/OXFORD/FIOCRUZ	214VCD049W	1° DOSE	07/05/2021
WANI RODRIGUES LOPES	IDOSO	COSMORAMA	CS DE COSMORAMA	ASTRAZENECA/OXFORD/FIOCRUZ	214VCD049W	1° DOSE	07/05/2021
ANTONIO MARZOCHI SOBRINHO	IDOSO	COSMORAMA	CS DE COSMORAMA	ASTRAZENECA/OXFORD/FIOCRUZ	214VCD049W	1° DOSE	07/05/2021

Município de Cosmorama

Criado pela Lei Estadual Nº 233 de 24/12/48
CNPJ nº 45.162.054/0001-91
Departamento Municipal de Saúde, Vigilância Sanitária e Epidemiológica

NEIDE APARECIDA PAPINI	IDOSO	COSMORAMA	CS DE COSMORAMA	ASTRAZENECA/OXFORD/FIOCRUZ	214VCD049W	1° DOSE	07/05/2021
AUGUSTINHA ALVES DE CARVALHO	IDOSO	COSMORAMA	CS DE COSMORAMA	ASTRAZENECA/OXFORD/FIOCRUZ	214VCD049W	1° DOSE	07/05/2021
LEONILDA ANTONIA DE SOUZA	IDOSO	COSMORAMA	CS DE COSMORAMA	ASTRAZENECA/OXFORD/FIOCRUZ	214VCD049W	1° DOSE	07/05/2021
JAIR DE OLIVEIRA MARZOCHI	IDOSO	COSMORAMA	CS DE COSMORAMA	ASTRAZENECA/OXFORD/FIOCRUZ	214VCD049W	1° DOSE	07/05/2021
SIDERLEI DEO GONZALES	IDOSO	COSMORAMA	CS DE COSMORAMA	ASTRAZENECA/OXFORD/FIOCRUZ	214VCD049W	1° DOSE	07/05/2021
HONORIO RODRIGUES PEREIRA	IDOSO	COSMORAMA	CS DE COSMORAMA	ASTRAZENECA/OXFORD/FIOCRUZ	214VCD049W	1° DOSE	07/05/2021
HONORIO RODRIGUES PEREIRA	IDOSO	COSMORAMA	CS DE COSMORAMA	ASTRAZENECA/OXFORD/FIOCRUZ	214VCD049W	1° DOSE	07/05/2021
ADAO RODRIGUES DA SILVEIRA	IDOSO	COSMORAMA	CS DE COSMORAMA	ASTRAZENECA/OXFORD/FIOCRUZ	214VCD049W	1° DOSE	07/05/2021
IVANIR APARECIDA PAULETTO SCRIBONI	IDOSO	COSMORAMA	CS DE COSMORAMA	ASTRAZENECA/OXFORD/FIOCRUZ	214VCD049W	1° DOSE	07/05/2021
SEBASTIAO APARECIDO RODRIGUES	IDOSO	COSMORAMA	CS DE COSMORAMA	ASTRAZENECA/OXFORD/FIOCRUZ	214VCD049W	1° DOSE	07/05/2021
BENEDITA LAUER DIAS GONCALVES	IDOSO	COSMORAMA	CS DE COSMORAMA	ASTRAZENECA/OXFORD/FIOCRUZ	214VCD049W	1° DOSE	07/05/2021
AURIMAR JOSE ALVES	IDOSO	COSMORAMA	CS DE COSMORAMA	ASTRAZENECA/OXFORD/FIOCRUZ	214VCD049W	1° DOSE	07/05/2021
SIRLEI APARECIDA FIACHI JUBILATO	IDOSO	COSMORAMA	CS DE COSMORAMA	ASTRAZENECA/OXFORD/FIOCRUZ	214VCD049W	1° DOSE	07/05/2021
CLEIDE GABALDI	IDOSO	COSMORAMA	CS DE COSMORAMA	ASTRAZENECA/OXFORD/FIOCRUZ	214VCD049W	1° DOSE	07/05/2021
JOSE CARLOS BORGES	IDOSO	COSMORAMA	CS DE COSMORAMA	ASTRAZENECA/OXFORD/FIOCRUZ	214VCD049W	1° DOSE	07/05/2021
ANISIO ROMERO SANCHES	IDOSO	COSMORAMA	CS DE COSMORAMA	ASTRAZENECA/OXFORD/FIOCRUZ	214VCD049W	1° DOSE	07/05/2021
MARINA TORRES DA SILVA LOPES	IDOSO	COSMORAMA	CS DE COSMORAMA	ASTRAZENECA/OXFORD/FIOCRUZ	214VCD049W	1° DOSE	07/05/2021
DIOMAR FRANCISCA CHAGAS DE MELO	IDOSO	COSMORAMA	CS DE COSMORAMA	ASTRAZENECA/OXFORD/FIOCRUZ	214VCD049W	1° DOSE	07/05/2021
VANDERLEI APARECIDO GIANEZI	IDOSO	COSMORAMA	CS DE COSMORAMA	ASTRAZENECA/OXFORD/FIOCRUZ	214VCD049W	1° DOSE	07/05/2021
JOSE LUIZ CAMARINI	IDOSO	COSMORAMA	CS DE COSMORAMA	ASTRAZENECA/OXFORD/FIOCRUZ	214VCD049W	1° DOSE	07/05/2021
VALDENIR RIGAMONTE FROTA	IDOSO	COSMORAMA	CS DE COSMORAMA	ASTRAZENECA/OXFORD/FIOCRUZ	214VCD049W	1° DOSE	07/05/2021
APARECIDA DONIZETE DE ARAUJO MACHADO	IDOSO	COSMORAMA	CS DE COSMORAMA	ASTRAZENECA/OXFORD/FIOCRUZ	214VCD049W	1° DOSE	07/05/2021
MARIA BENVINDA GABALDI FROTA	IDOSO	COSMORAMA	CS DE COSMORAMA	ASTRAZENECA/OXFORD/FIOCRUZ	214VCD049W	1° DOSE	07/05/2021
MARIA IVONE HURTADO	IDOSO	COSMORAMA	CS DE COSMORAMA	ASTRAZENECA/OXFORD/FIOCRUZ	214VCD049W	1° DOSE	07/05/2021
SANDRA MARIA BUZZO LOPES	IDOSO	COSMORAMA	CS DE COSMORAMA	ASTRAZENECA/OXFORD/FIOCRUZ	214VCD049W	1° DOSE	07/05/2021
IZIDRO DE SOUZA FLOR	IDOSO	COSMORAMA	CS DE COSMORAMA	ASTRAZENECA/OXFORD/FIOCRUZ	214VCD049W	1° DOSE	07/05/2021

SANDRA REGINA DA SILVA BAFFI	IDOSO	COSMORAMA	CS DE COSMORAMA	ASTRAZENECA/OXFORD/FIOCRUZ	214VCD049W	1° DOSE	07/05/2021
LUIZ EDUARDO TADEU	IDOSO	COSMORAMA	CS DE COSMORAMA	ASTRAZENECA/OXFORD/FIOCRUZ	214VCD049W	1° DOSE	07/05/2021
CELSO ESPANHA SANCHES	IDOSO	COSMORAMA	CS DE COSMORAMA	ASTRAZENECA/OXFORD/FIOCRUZ	214VCD049W	1° DOSE	07/05/2021
EURIDES EUZEBIO SANCHES	IDOSO	COSMORAMA	CS DE COSMORAMA	ASTRAZENECA/OXFORD/FIOCRUZ	214VCD049W	1° DOSE	07/05/2021
MARIA ANGELICA COSTA PIRES	IDOSO	COSMORAMA	CS DE COSMORAMA	ASTRAZENECA/OXFORD/FIOCRUZ	214VCD049W	1° DOSE	07/05/2021
CLEUSA ANADIR BELOTTI	IDOSO	COSMORAMA	CS DE COSMORAMA	ASTRAZENECA/OXFORD/FIOCRUZ	214VCD049W	1° DOSE	07/05/2021
CELIA MARIA LOPES BARROS	IDOSO	COSMORAMA	CS DE COSMORAMA	ASTRAZENECA/OXFORD/FIOCRUZ	214VCD049W	1° DOSE	07/05/2021
ADELIA COSTA DE OLIVEIRA	IDOSO	COSMORAMA	CS DE COSMORAMA	ASTRAZENECA/OXFORD/FIOCRUZ	214VCD049W	1° DOSE	07/05/2021
ELZA BERNARDES VICENTE	IDOSO	COSMORAMA	CS DE COSMORAMA	ASTRAZENECA/OXFORD/FIOCRUZ	214VCD049W	1° DOSE	07/05/2021
DIVINO JESUS DE OLIVEIRA	IDOSO	COSMORAMA	CS DE COSMORAMA	ASTRAZENECA/OXFORD/FIOCRUZ	214VCD049W	1° DOSE	07/05/2021
APARECIDA REGILENE PEIXOTO DA COSTA	IDOSO	COSMORAMA	CS DE COSMORAMA	ASTRAZENECA/OXFORD/FIOCRUZ	214VCD049W	1° DOSE	07/05/2021
IRACI ROSA DEL MOURO	IDOSO	COSMORAMA	CS DE COSMORAMA	ASTRAZENECA/OXFORD/FIOCRUZ	214VCD049W	1° DOSE	07/05/2021
APARECIDA FATIMA DA SILVEIRA SCRIBONI	IDOSO	COSMORAMA	CS DE COSMORAMA	ASTRAZENECA/OXFORD/FIOCRUZ	214VCD049W	1° DOSE	07/05/2021
VALENTIM GOBETI	IDOSO	COSMORAMA	CS DE COSMORAMA	ASTRAZENECA/OXFORD/FIOCRUZ	214VCD049W	1° DOSE	07/05/2021
NILVO ANTONIO DE OLIVEIRA	IDOSO	COSMORAMA	CS DE COSMORAMA	ASTRAZENECA/OXFORD/FIOCRUZ	214VCD049W	1° DOSE	07/05/2021
CLARINDA MONTEIRO ROCHA	IDOSO	COSMORAMA	CS DE COSMORAMA	ASTRAZENECA/OXFORD/FIOCRUZ	214VCD049W	1° DOSE	07/05/2021
OSMAR MENDES DE OLIVEIRA	IDOSO	COSMORAMA	CS DE COSMORAMA	ASTRAZENECA/OXFORD/FIOCRUZ	214VCD049W	1° DOSE	07/05/2021
ILDA LOURENCO GONCALVES	IDOSO	COSMORAMA	CS DE COSMORAMA	ASTRAZENECA/OXFORD/FIOCRUZ	214VCD049W	1° DOSE	07/05/2021
DIRCE ROMERO MARTINS MOTA	IDOSO	COSMORAMA	CS DE COSMORAMA	ASTRAZENECA/OXFORD/FIOCRUZ	214VCD049W	1° DOSE	07/05/2021
GERSON CAIRES DA ROCHA	IDOSO	COSMORAMA	CS DE COSMORAMA	ASTRAZENECA/OXFORD/FIOCRUZ	214VCD049W	1° DOSE	07/05/2021
EDIMILSOM MARCOS PAMPOLIM	IDOSO	COSMORAMA	CS DE COSMORAMA	ASTRAZENECA/OXFORD/FIOCRUZ	214VCD049W	1° DOSE	07/05/2021
NEWTON DREY SABADOTO	IDOSO	COSMORAMA	CS DE COSMORAMA	ASTRAZENECA/OXFORD/FIOCRUZ	214VCD049W	1° DOSE	07/05/2021
MARIO APARECIDO DE OLIVEIRA	IDOSO	COSMORAMA	CS DE COSMORAMA	ASTRAZENECA/OXFORD/FIOCRUZ	214VCD049W	1° DOSE	07/05/2021
APARECIDO RIBEIRO MALTA	IDOSO	COSMORAMA	CS DE COSMORAMA	ASTRAZENECA/OXFORD/FIOCRUZ	214VCD049W	1° DOSE	07/05/2021
LEONICE DE LOURDES BENZATTI INACIO	IDOSO	COSMORAMA	CS DE COSMORAMA	ASTRAZENECA/OXFORD/FIOCRUZ	214VCD049W	1° DOSE	07/05/2021
JOSE MARTINS DA SILVA FILHO	IDOSO	COSMORAMA	CS DE COSMORAMA	ASTRAZENECA/OXFORD/FIOCRUZ	214VCD049W	1° DOSE	07/05/2021

Município de Cosmorama

Criado pela Lei Estadual Nº 233 de 24/12/48
CNPJ nº 45.162.054/0001-91
Departamento Municipal de Saúde, Vigilância Sanitária e Epidemiológica

CENOBELINO DOS SANTOS FILHO	IDOSO	COSMORAMA	CS DE COSMORAMA	ASTRAZENECA/OXFORD/FIOCRUZ	214VCD049W	1° DOSE	07/05/2021
ELVIRA ALVES RAMOS DE OLIVEIRA	IDOSO	COSMORAMA	CS DE COSMORAMA	ASTRAZENECA/OXFORD/FIOCRUZ	214VCD049W	1° DOSE	07/05/2021
MARIA APARECIDA DA SILVA SANTOS	IDOSO	COSMORAMA	CS DE COSMORAMA	ASTRAZENECA/OXFORD/FIOCRUZ	214VCD049W	1° DOSE	07/05/2021
FREDERICO BENEVENTE	IDOSO	COSMORAMA	CS DE COSMORAMA	ASTRAZENECA/OXFORD/FIOCRUZ	214VCD049W	1° DOSE	07/05/2021
CELIA LUCIA MAGRI RALHO	IDOSO	COSMORAMA	CS DE COSMORAMA	ASTRAZENECA/OXFORD/FIOCRUZ	214VCD049W	1° DOSE	07/05/2021
ADILSON MARTINS DA SILVA	IDOSO	COSMORAMA	CS DE COSMORAMA	ASTRAZENECA/OXFORD/FIOCRUZ	214VCD049W	1° DOSE	07/05/2021
NEIDE MARTINHO ALVARES	IDOSO	COSMORAMA	CS DE COSMORAMA	ASTRAZENECA/OXFORD/FIOCRUZ	214VCD049W	1° DOSE	07/05/2021
SHIRLEI APARECIDA ALVES NEVES	IDOSO	COSMORAMA	CS DE COSMORAMA	ASTRAZENECA/OXFORD/FIOCRUZ	214VCD049W	1° DOSE	07/05/2021
ANTONIO ALVES PEREIRA NETO	IDOSO	COSMORAMA	CS DE COSMORAMA	ASTRAZENECA/OXFORD/FIOCRUZ	214VCD049W	1° DOSE	06/05/2021
JOAO DONIZETTI FRANCISCO	IDOSO	COSMORAMA	CS DE COSMORAMA	ASTRAZENECA/OXFORD/FIOCRUZ	214VCD049W	1° DOSE	06/05/2021
MARIA ALICE SIVIERI GIOLO	IDOSO	COSMORAMA	CS DE COSMORAMA	ASTRAZENECA/OXFORD/FIOCRUZ	214VCD049W	1° DOSE	06/05/2021
JOSE ANGELO YUGAS	IDOSO	COSMORAMA	CS DE COSMORAMA	ASTRAZENECA/OXFORD/FIOCRUZ	214VCD049W	1° DOSE	06/05/2021
ELISANGELA ANDRADE DE SOUZA	TRABALHADOR DE SAUDE	COSMORAMA	CS DE COSMORAMA	ASTRAZENECA/OXFORD/FIOCRUZ	214VCD049W	1° DOSE	06/05/2021
SONIA APARECIDA LEMES	IDOSO	COSMORAMA	CS DE COSMORAMA	ASTRAZENECA/OXFORD/FIOCRUZ	214VCD049W	1° DOSE	06/05/2021
MARIA MADALENA COSTALONGA ESTEVES DA SILVA	IDOSO	COSMORAMA	CS DE COSMORAMA	ASTRAZENECA/OXFORD/FIOCRUZ	214VCD049W	1° DOSE	06/05/2021
CREUZA VAZ PEREIRA	IDOSO	COSMORAMA	CS DE COSMORAMA	ASTRAZENECA/OXFORD/FIOCRUZ	214VCD049W	1° DOSE	06/05/2021
IVANIR ANTONIA GOSALES	IDOSO	COSMORAMA	CS DE COSMORAMA	ASTRAZENECA/OXFORD/FIOCRUZ	214VCD049W	1° DOSE	06/05/2021
GILBERTO APARECIDO DE CAIRES	IDOSO	COSMORAMA	CS DE COSMORAMA	ASTRAZENECA/OXFORD/FIOCRUZ	214VCD049W	1° DOSE	06/05/2021
ONOFRA GASPAR BRAZIATO	IDOSO	COSMORAMA	CS DE COSMORAMA	ASTRAZENECA/OXFORD/FIOCRUZ	214VCD049W	1° DOSE	06/05/2021
ISAURO ANGELO ROMANO	IDOSO	COSMORAMA	CS DE COSMORAMA	ASTRAZENECA/OXFORD/FIOCRUZ	214VCD049W	1° DOSE	06/05/2021
VALDIR FEITOSA DE LIMA	IDOSO	COSMORAMA	CS DE COSMORAMA	ASTRAZENECA/OXFORD/FIOCRUZ	214VCD049W	1° DOSE	06/05/2021
WILMA APARECIDA DE SOUZA CHIAVETTO	IDOSO	COSMORAMA	CS DE COSMORAMA	ASTRAZENECA/OXFORD/FIOCRUZ	214VCD049W	1° DOSE	06/05/2021
SONIA MARIA GIBIM	IDOSO	COSMORAMA	CS DE COSMORAMA	ASTRAZENECA/OXFORD/FIOCRUZ	214VCD049W	1° DOSE	06/05/2021
BERENICE ALVES COSTALONGA BASSO	IDOSO	COSMORAMA	CS DE COSMORAMA	ASTRAZENECA/OXFORD/FIOCRUZ	214VCD049W	1° DOSE	06/05/2021
ERCILIA GOBETTE AFONSO	IDOSO	COSMORAMA	CS DE COSMORAMA	ASTRAZENECA/OXFORD/FIOCRUZ	214VCD049W	1° DOSE	06/05/2021
ELIAS GONCALVES MOREIRA	IDOSO	COSMORAMA	CS DE COSMORAMA	ASTRAZENECA/OXFORD/FIOCRUZ	214VCD049W	1° DOSE	06/05/2021

REGINA NAZARET JORGE MORTARI VIVEIROS	IDOSO	COSMORAMA	CS DE COSMORAMA	ASTRAZENECA/OXFORD/FIOCRUZ	214VCD049W	1° DOSE	06/05/2021
MARIA APARECIDA DE OLIVEIRA	IDOSO	COSMORAMA	CS DE COSMORAMA	ASTRAZENECA/OXFORD/FIOCRUZ	214VCD049W	1° DOSE	06/05/2021
ELCIO BERTELLI ROSA	IDOSO	COSMORAMA	CS DE COSMORAMA	ASTRAZENECA/OXFORD/FIOCRUZ	214VCD049W	1° DOSE	06/05/2021
WALDEMAR DE SOUZA FLOR	IDOSO	COSMORAMA	CS DE COSMORAMA	ASTRAZENECA/OXFORD/FIOCRUZ	214VCD049W	1° DOSE	06/05/2021
NILSON DE SOUZA MELO	IDOSO	COSMORAMA	CS DE COSMORAMA	ASTRAZENECA/OXFORD/FIOCRUZ	214VCD049W	1° DOSE	06/05/2021
FERNANDO DOMENICI	IDOSO	COSMORAMA	CS DE COSMORAMA	ASTRAZENECA/OXFORD/FIOCRUZ	214VCD049W	1° DOSE	06/05/2021
CLAUDECIR DE JESUS MAGRI	IDOSO	COSMORAMA	CS DE COSMORAMA	ASTRAZENECA/OXFORD/FIOCRUZ	214VCD049W	1° DOSE	06/05/2021
CARLOS ROBERTO DE BRITO	IDOSO	COSMORAMA	CS DE COSMORAMA	ASTRAZENECA/OXFORD/FIOCRUZ	214VCD049W	1° DOSE	06/05/2021
SIRLEI FARIAS DE SOUZA IUGAS	IDOSO	COSMORAMA	CS DE COSMORAMA	ASTRAZENECA/OXFORD/FIOCRUZ	214VCD049W	1° DOSE	06/05/2021
GISLAINE MENEGASSO	IDOSO	COSMORAMA	CS DE COSMORAMA	ASTRAZENECA/OXFORD/FIOCRUZ	214VCD049W	1° DOSE	06/05/2021
MARCIO ROGELIO BACANI GARCIA	IDOSO	COSMORAMA	CS DE COSMORAMA	ASTRAZENECA/OXFORD/FIOCRUZ	214VCD049W	1° DOSE	06/05/2021
LUIZ CARLOS DE SOUZA	IDOSO	COSMORAMA	CS DE COSMORAMA	ASTRAZENECA/OXFORD/FIOCRUZ	214VCD049W	1° DOSE	06/05/2021
JOSE FRANCISCO DINIZ	IDOSO	COSMORAMA	CS DE COSMORAMA	ASTRAZENECA/OXFORD/FIOCRUZ	214VCD049W	1° DOSE	06/05/2021
JONAS FLORENCIO ALVES	IDOSO	COSMORAMA	CS DE COSMORAMA	ASTRAZENECA/OXFORD/FIOCRUZ	214VCD049W	1° DOSE	06/05/2021
NEIDE MARIA APARECIDA DO NASCIMENTO VITORIO	IDOSO	COSMORAMA	CS DE COSMORAMA	ASTRAZENECA/OXFORD/FIOCRUZ	214VCD049W	1° DOSE	06/05/2021
CLARICE PEREIRA GIOLO	IDOSO	COSMORAMA	CS DE COSMORAMA	ASTRAZENECA/OXFORD/FIOCRUZ	214VCD049W	1° DOSE	06/05/2021
HERMES JORGE DA CUNHA	IDOSO	COSMORAMA	CS DE COSMORAMA	ASTRAZENECA/OXFORD/FIOCRUZ	214VCD049W	1° DOSE	06/05/2021
VALENTIM GONCALVES DE OLIVEIRA	IDOSO	COSMORAMA	CS DE COSMORAMA	ASTRAZENECA/OXFORD/FIOCRUZ	214VCD049W	1° DOSE	06/05/2021
FATIMA FERREIRA DE ANDRADE	IDOSO	COSMORAMA	CS DE COSMORAMA	ASTRAZENECA/OXFORD/FIOCRUZ	214VCD049W	1° DOSE	06/05/2021
VALDOMIRO CARDOSO	IDOSO	COSMORAMA	CS DE COSMORAMA	ASTRAZENECA/OXFORD/FIOCRUZ	214VCD049W	1° DOSE	06/05/2021
BENEDITA SIQUEIRA DE SOUZA	IDOSO	COSMORAMA	CS DE COSMORAMA	ASTRAZENECA/OXFORD/FIOCRUZ	214VCD049W	1° DOSE	06/05/2021
SIDERLENE DE BRITO	IDOSO	COSMORAMA	CS DE COSMORAMA	ASTRAZENECA/OXFORD/FIOCRUZ	214VCD049W	1° DOSE	06/05/2021
RUTH LEA TORRES FERREIRA	IDOSO	COSMORAMA	CS DE COSMORAMA	ASTRAZENECA/OXFORD/FIOCRUZ	214VCD049W	1° DOSE	06/05/2021
APARECIDO RODRIGUES ANTONIO	IDOSO	COSMORAMA	CS DE COSMORAMA	ASTRAZENECA/OXFORD/FIOCRUZ	214VCD049W	1° DOSE	06/05/2021
CLEIDE DA SILVA	IDOSO	COSMORAMA	CS DE COSMORAMA	ASTRAZENECA/OXFORD/FIOCRUZ	214VCD049W	1° DOSE	06/05/2021
CLARINDA DEFFINE GALERA	IDOSO	COSMORAMA	CS DE COSMORAMA	ASTRAZENECA/OXFORD/FIOCRUZ	214VCD049W	1° DOSE	06/05/2021

Município de Cosmorama

Criado pela Lei Estadual Nº 233 de 24/12/48
CNPJ nº 45.162.054/0001-91
Departamento Municipal de Saúde, Vigilância Sanitária e Epidemiológica

ADENOR EUZEBIO	IDOSO	COSMORAMA	CS DE COSMORAMA	ASTRAZENECA/OXFORD/FIOCRUZ	214VCD049W	1° DOSE	06/05/2021
ELIZABETH DE LOURDES MACHADO	IDOSO	COSMORAMA	CS DE COSMORAMA	ASTRAZENECA/OXFORD/FIOCRUZ	214VCD049W	1° DOSE	06/05/2021
ADELICE ARCURI	IDOSO	COSMORAMA	CS DE COSMORAMA	ASTRAZENECA/OXFORD/FIOCRUZ	214VCD049W	1° DOSE	06/05/2021
AMAURI SERGIO GONZALES	IDOSO	COSMORAMA	CS DE COSMORAMA	ASTRAZENECA/OXFORD/FIOCRUZ	214VCD049W	1° DOSE	06/05/2021
NERSIO APARECIDO RAMOS	IDOSO	COSMORAMA	CS DE COSMORAMA	ASTRAZENECA/OXFORD/FIOCRUZ	214VCD049W	1° DOSE	06/05/2021
JOAO MACHADO	IDOSO	COSMORAMA	CS DE COSMORAMA	ASTRAZENECA/OXFORD/FIOCRUZ	214VCD049W	1° DOSE	06/05/2021
CICERO RONALDO DOS SANTOS	IDOSO	COSMORAMA	CS DE COSMORAMA	ASTRAZENECA/OXFORD/FIOCRUZ	214VCD049W	1° DOSE	06/05/2021
MARLI JOSE ALVES FERREIRA	IDOSO	COSMORAMA	CS DE COSMORAMA	ASTRAZENECA/OXFORD/FIOCRUZ	214VCD049W	1° DOSE	06/05/2021
GONCALVES JOSE SALVIANO	IDOSO	COSMORAMA	CS DE COSMORAMA	ASTRAZENECA/OXFORD/FIOCRUZ	214VCD049W	1° DOSE	06/05/2021
FRANCISCA DE OLIVEIRA	IDOSO	COSMORAMA	CS DE COSMORAMA	ASTRAZENECA/OXFORD/FIOCRUZ	214VCD049W	1° DOSE	06/05/2021
SIRLEI MACHADO GRACIA	IDOSO	COSMORAMA	CS DE COSMORAMA	ASTRAZENECA/OXFORD/FIOCRUZ	214VCD049W	1° DOSE	06/05/2021
CLAUDENIR MENINELLI ROSA	IDOSO	COSMORAMA	CS DE COSMORAMA	ASTRAZENECA/OXFORD/FIOCRUZ	214VCD049W	1° DOSE	06/05/2021
APARECIDA PEREIRA DE SOUZA SILVA	IDOSO	COSMORAMA	CS DE COSMORAMA	ASTRAZENECA/OXFORD/FIOCRUZ	214VCD049W	1° DOSE	06/05/2021
APARECIDA FLAVIA MARQUES LEAL	IDOSO	COSMORAMA	CS DE COSMORAMA	ASTRAZENECA/OXFORD/FIOCRUZ	214VCD049W	1° DOSE	06/05/2021
APARECIDO VASQUE MALDONADO	IDOSO	COSMORAMA	CS DE COSMORAMA	ASTRAZENECA/OXFORD/FIOCRUZ	214VCD049W	1° DOSE	06/05/2021
CLEIDE SANGALETE	IDOSO	COSMORAMA	CS DE COSMORAMA	ASTRAZENECA/OXFORD/FIOCRUZ	214VCD049W	1° DOSE	06/05/2021
WALDECIR SANGALETE	IDOSO	COSMORAMA	CS DE COSMORAMA	ASTRAZENECA/OXFORD/FIOCRUZ	214VCD049W	1° DOSE	06/05/2021
ADEMAR ANTONIO DE OLIVEIRA	IDOSO	COSMORAMA	CS DE COSMORAMA	ASTRAZENECA/OXFORD/FIOCRUZ	214VCD049W	1° DOSE	06/05/2021
ALICE DE ALMEIDA ANTONIO DE OLIVEIRA	IDOSO	COSMORAMA	CS DE COSMORAMA	ASTRAZENECA/OXFORD/FIOCRUZ	214VCD049W	1° DOSE	06/05/2021
NILTON DE SOUZA MELO	IDOSO	COSMORAMA	CS DE COSMORAMA	ASTRAZENECA/OXFORD/FIOCRUZ	214VCD049W	1° DOSE	06/05/2021
ANTONIO ADENIR ALVES	IDOSO	COSMORAMA	CS DE COSMORAMA	ASTRAZENECA/OXFORD/FIOCRUZ	214VCD049W	1° DOSE	06/05/2021
ANTONIO ADENIR ALVES	IDOSO	COSMORAMA	CS DE COSMORAMA	ASTRAZENECA/OXFORD/FIOCRUZ	214VCD049W	1° DOSE	06/05/2021
HERMENEGILDO DE SOUZA ALVES	IDOSO	COSMORAMA	CS DE COSMORAMA	ASTRAZENECA/OXFORD/FIOCRUZ	214VCD049W	1° DOSE	06/05/2021
JURACI ANTONIO MEATTO	IDOSO	COSMORAMA	CS DE COSMORAMA	ASTRAZENECA/OXFORD/FIOCRUZ	214VCD049W	1° DOSE	06/05/2021
JURACI ANTONIO MEATTO	IDOSO	COSMORAMA	CS DE COSMORAMA	ASTRAZENECA/OXFORD/FIOCRUZ	214VCD049W	1° DOSE	06/05/2021
KELLY ALBA SANT ANA	IDOSO	COSMORAMA	CS DE COSMORAMA	ASTRAZENECA/OXFORD/FIOCRUZ	214VCD049W	1° DOSE	06/05/2021
DIRCEU JOSE CORSINO	IDOSO	COSMORAMA	CS DE COSMORAMA	ASTRAZENECA/OXFORD/FIOCRUZ	214VCD049W	1° DOSE	06/05/2021

Município de Cosmorama

Criado pela Lei Estadual Nº 233 de 24/12/48
CNPJ nº 45.162.054/0001-91
Departamento Municipal de Saúde, Vigilância Sanitária e Epidemiológica

NEIDE APARECIDA LORENZI LOPE	IDOSO	COSMORAMA	CS DE COSMORAMA	ASTRAZENECA/OXFORD/FIOCRUZ	214VCD049W	1° DOSE	06/05/2021
JOSE DONIZATE LORENCAO	IDOSO	COSMORAMA	CS DE COSMORAMA	ASTRAZENECA/OXFORD/FIOCRUZ	214VCD049W	1° DOSE	06/05/2021
GERLANI ORTEGA CUSTODIO	IDOSO	COSMORAMA	CS DE COSMORAMA	ASTRAZENECA/OXFORD/FIOCRUZ	214VCD049W	1° DOSE	06/05/2021
OSMAR ANTONIO DE FREITAS	IDOSO	COSMORAMA	CS DE COSMORAMA	ASTRAZENECA/OXFORD/FIOCRUZ	214VCD049W	1° DOSE	06/05/2021
ISABEL MARIA PAVANI	IDOSO	COSMORAMA	CS DE COSMORAMA	ASTRAZENECA/OXFORD/FIOCRUZ	214VCD049W	1° DOSE	06/05/2021
REGINA CELIA TEODORO DE OLIVEIRA FERREIRA	IDOSO	COSMORAMA	CS DE COSMORAMA	ASTRAZENECA/OXFORD/FIOCRUZ	214VCD049W	1° DOSE	06/05/2021
MARCIA HELENA SOUZA	IDOSO	COSMORAMA	CS DE COSMORAMA	ASTRAZENECA/OXFORD/FIOCRUZ	214VCD049W	1° DOSE	06/05/2021
ELISABETE DE FATIMA LEONARDO	IDOSO	COSMORAMA	CS DE COSMORAMA	ASTRAZENECA/OXFORD/FIOCRUZ	214VCD049W	1° DOSE	06/05/2021
MARIA LUCELA RIBEIRO	IDOSO	COSMORAMA	CS DE COSMORAMA	ASTRAZENECA/OXFORD/FIOCRUZ	214VCD059W	1° DOSE	06/05/2021
JORGE NUNES FERREIRA	IDOSO	COSMORAMA	CS DE COSMORAMA	ASTRAZENECA/OXFORD/FIOCRUZ	214VCD049W	1° DOSE	06/05/2021
ORIDES MARTINS ROSA	IDOSO	COSMORAMA	CS DE COSMORAMA	ASTRAZENECA/OXFORD/FIOCRUZ	214VCD049W	1° DOSE	06/05/2021
JOSE LUCAS NETO	IDOSO	COSMORAMA	CS DE COSMORAMA	ASTRAZENECA/OXFORD/FIOCRUZ	214VCD049W	1° DOSE	06/05/2021
MARIA SOLANGE LEITE DA SILVA	IDOSO	COSMORAMA	CS DE COSMORAMA	ASTRAZENECA/OXFORD/FIOCRUZ	214VCD049W	1° DOSE	06/05/2021
ZOROASTRO CARVALHO DO PRADO	IDOSO	COSMORAMA	CS DE COSMORAMA	ASTRAZENECA/OXFORD/FIOCRUZ	214VCD049W	1° DOSE	06/05/2021
CARLOS FERNANDES PINTO	IDOSO	COSMORAMA	CS DE COSMORAMA	ASTRAZENECA/OXFORD/FIOCRUZ	214VCD049W	1° DOSE	06/05/2021
JONAS PEREIRA CAMPOS	IDOSO	COSMORAMA	CS DE COSMORAMA	ASTRAZENECA/OXFORD/FIOCRUZ	214VCD049W	1° DOSE	06/05/2021
JAIR TALHARO	IDOSO	COSMORAMA	CS DE COSMORAMA	ASTRAZENECA/OXFORD/FIOCRUZ	214VCD049W	1° DOSE	06/05/2021
APARECIDA DONIZETE CABRAL BORTOLUCI	IDOSO	COSMORAMA	CS DE COSMORAMA	ASTRAZENECA/OXFORD/FIOCRUZ	214VCD049W	1° DOSE	06/05/2021
DORCILIO ANTONIO FRANCISCO	IDOSO	COSMORAMA	CS DE COSMORAMA	ASTRAZENECA/OXFORD/FIOCRUZ	214VCD049W	1° DOSE	06/05/2021
JOAO BARBOSA	IDOSO	COSMORAMA	CS DE COSMORAMA	ASTRAZENECA/OXFORD/FIOCRUZ	214VCD049W	1° DOSE	06/05/2021
NEUSA MARIA TERTULIZANO CARRERA	IDOSO	COSMORAMA	CS DE COSMORAMA	ASTRAZENECA/OXFORD/FIOCRUZ	214VCD049W	1° DOSE	06/05/2021
MARLI VOLTANI DE ASSUNCAO	IDOSO	COSMORAMA	CS DE COSMORAMA	ASTRAZENECA/OXFORD/FIOCRUZ	214VCD049W	1° DOSE	06/05/2021
MARIA DOS REIS FELIPE	IDOSO	COSMORAMA	CS DE COSMORAMA	ASTRAZENECA/OXFORD/FIOCRUZ	214VCD049W	1° DOSE	06/05/2021
DORIVAL ANTONIO FERREIRA	IDOSO	COSMORAMA	CS DE COSMORAMA	ASTRAZENECA/OXFORD/FIOCRUZ	214VCD049W	1° DOSE	06/05/2021
BELMIRO GRACIA	IDOSO	COSMORAMA	CS DE COSMORAMA	ASTRAZENECA/OXFORD/FIOCRUZ	214VCD049W	1° DOSE	06/05/2021
CELIA MARIA VIVEIROS EUZEBIO	IDOSO	COSMORAMA	CS DE COSMORAMA	ASTRAZENECA/OXFORD/FIOCRUZ	214VCD049W	1° DOSE	06/05/2021

Município de Cosmorama

Criado pela Lei Estadual Nº 233 de 24/12/48
CNPJ nº 45.162.054/0001-91
Departamento Municipal de Saúde, Vigilância Sanitária e Epidemiológica

LEONILDA CRISTINA FERNANDO PEREZ	IDOSO	COSMORAMA	CS DE COSMORAMA	ASTRAZENECA/OXFORD/FIOCRUZ	214VCD049W	1° DOSE	06/05/2021
MARIA DO SOCORRO CAMPOS DOS SANTOS	IDOSO	COSMORAMA	CS DE COSMORAMA	ASTRAZENECA/OXFORD/FIOCRUZ	214VCD049W	1° DOSE	06/05/2021
JAIR FERREIRA DE MACEDO	IDOSO	COSMORAMA	CS DE COSMORAMA	ASTRAZENECA/OXFORD/FIOCRUZ	214VCD049W	1° DOSE	06/05/2021
JOAO VASQUES MALDONADO FILHO	IDOSO	COSMORAMA	CS DE COSMORAMA	ASTRAZENECA/OXFORD/FIOCRUZ	214VCD049W	1° DOSE	06/05/2021
LUIZ CARLOS TALHARO	IDOSO	COSMORAMA	CS DE COSMORAMA	ASTRAZENECA/OXFORD/FIOCRUZ	214VCD049W	1° DOSE	06/05/2021
IZILDINHA ALVES BARBOSA TALHARO	IDOSO	COSMORAMA	CS DE COSMORAMA	ASTRAZENECA/OXFORD/FIOCRUZ	214VCD049W	1° DOSE	06/05/2021
JOSE RUIZ DA SILVA	IDOSO	COSMORAMA	CS DE COSMORAMA	ASTRAZENECA/OXFORD/FIOCRUZ	214VCD049W	1° DOSE	06/05/2021
SONIA ELIZABETI SPROCATE JANEZI	IDOSO	COSMORAMA	CS DE COSMORAMA	ASTRAZENECA/OXFORD/FIOCRUZ	214VCD049W	1° DOSE	06/05/2021
APARECIDA DONIZETE DELATURA SCHINCAGLIA	IDOSO	COSMORAMA	CS DE COSMORAMA	ASTRAZENECA/OXFORD/FIOCRUZ	214VCD049W	1° DOSE	06/05/2021
SOLANGE MARTINS PEREIRA LOPES	IDOSO	COSMORAMA	CS DE COSMORAMA	ASTRAZENECA/OXFORD/FIOCRUZ	214VCD049W	1° DOSE	06/05/2021
APARECIDA DELA CORTE SOUZA	IDOSO	COSMORAMA	CS DE COSMORAMA	ASTRAZENECA/OXFORD/FIOCRUZ	214VCD049W	1° DOSE	06/05/2021
CLAUDEMIR DONIZETE BACHESQUE	IDOSO	COSMORAMA	CS DE COSMORAMA	ASTRAZENECA/OXFORD/FIOCRUZ	214VCD049W	1° DOSE	06/05/2021
MIGUEL MAXIMIANO DOS SANTOS	IDOSO	COSMORAMA	CS DE COSMORAMA	ASTRAZENECA/OXFORD/FIOCRUZ	214VCD049W	1° DOSE	06/05/2021
MATEUS RODRIGUES DE SOUZA	IDOSO	COSMORAMA	CS DE COSMORAMA	ASTRAZENECA/OXFORD/FIOCRUZ	214VCD049W	1° DOSE	06/05/2021
ROSELI MARIA ASSENCIO DOS SANTOS	IDOSO	COSMORAMA	CS DE COSMORAMA	ASTRAZENECA/OXFORD/FIOCRUZ	214VCD049W	1° DOSE	06/05/2021
SHIRLEY MARIA BACANI TEDESCHI	IDOSO	COSMORAMA	CS DE COSMORAMA	ASTRAZENECA/OXFORD/FIOCRUZ	214VCD049W	1° DOSE	06/05/2021
JOSE CAETANO HENRIQUE	IDOSO	COSMORAMA	CS DE COSMORAMA	ASTRAZENECA/OXFORD/FIOCRUZ	214VCD049W	1° DOSE	06/05/2021
MARIA DE FATIMA VIOLIN HENRIQUE	IDOSO	COSMORAMA	CS DE COSMORAMA	ASTRAZENECA/OXFORD/FIOCRUZ	214VCD049W	1° DOSE	06/05/2021
AMELIA ROESLER CONTI	IDOSO	COSMORAMA	CS DE COSMORAMA	ASTRAZENECA/OXFORD/FIOCRUZ	214VCD049W	1° DOSE	06/05/2021
AGENOR ANTONIO DA SILVA	IDOSO	COSMORAMA	CS DE COSMORAMA	ASTRAZENECA/OXFORD/FIOCRUZ	214VCD049W	1° DOSE	06/05/2021
ATAIDE RIBEIRO	IDOSO	COSMORAMA	CS DE COSMORAMA	ASTRAZENECA/OXFORD/FIOCRUZ	214VCD049W	1° DOSE	06/05/2021
TEREZA DE JESUS DORTA RIBEIRO	IDOSO	COSMORAMA	CS DE COSMORAMA	ASTRAZENECA/OXFORD/FIOCRUZ	214VCD049W	1° DOSE	06/05/2021
LUCIA APARECIDA FERREIRA MAIN	IDOSO	COSMORAMA	CS DE COSMORAMA	ASTRAZENECA/OXFORD/FIOCRUZ	214VCD049W	1° DOSE	06/05/2021
CELESTINO MELIN	IDOSO	COSMORAMA	CS DE COSMORAMA	ASTRAZENECA/OXFORD/FIOCRUZ	214VCD049W	1° DOSE	06/05/2021
BENEDITO DONIZETTI RODRIGUES DE OLIVEIRA	IDOSO	COSMORAMA	CS DE COSMORAMA	ASTRAZENECA/OXFORD/FIOCRUZ	214VCD049W	1° DOSE	06/05/2021
MARIA JOANA BARBON	IDOSO	COSMORAMA	CS DE COSMORAMA	ASTRAZENECA/OXFORD/FIOCRUZ	214VCD049W	1° DOSE	06/05/2021

Município de Cosmorama

Criado pela Lei Estadual Nº 233 de 24/12/48
CNPJ nº 45.162.054/0001-91
Departamento Municipal de Saúde, Vigilância Sanitária e Epidemiológica

ANTONIO EMILIANO NEVES NETO	IDOSO	COSMORAMA	CS DE COSMORAMA	ASTRAZENECA/OXFORD/FIOCRUZ	214VCD049W	1° DOSE	06/05/2021
RICARDO FERMINO DE SOUZA	IDOSO	COSMORAMA	CS DE COSMORAMA	ASTRAZENECA/OXFORD/FIOCRUZ	214VCD049W	1° DOSE	06/05/2021
SILZI APARECIDA DE SOUZA GONZALES	IDOSO	COSMORAMA	CS DE COSMORAMA	ASTRAZENECA/OXFORD/FIOCRUZ	214VCD049W	1° DOSE	06/05/2021
VALDECIR ADAO MAGRI	IDOSO	COSMORAMA	CS DE COSMORAMA	ASTRAZENECA/OXFORD/FIOCRUZ	214VCD049W	1° DOSE	06/05/2021
MARIA ELISA LOPES GARCISA	IDOSO	COSMORAMA	CS DE COSMORAMA	ASTRAZENECA/OXFORD/FIOCRUZ	214VCD049W	1° DOSE	06/05/2021
MAURO MARQUES DE ASSIS	IDOSO	COSMORAMA	CS DE COSMORAMA	ASTRAZENECA/OXFORD/FIOCRUZ	214VCD049W	1° DOSE	06/05/2021
ANTONIA MARIA LIMA LUCAS	IDOSO	COSMORAMA	CS DE COSMORAMA	ASTRAZENECA/OXFORD/FIOCRUZ	214VCD049W	1° DOSE	06/05/2021
OLIMPIA MARIA NEVES GOBETI	IDOSO	COSMORAMA	CS DE COSMORAMA	ASTRAZENECA/OXFORD/FIOCRUZ	214VCD049W	1° DOSE	06/05/2021
MATHEUS DA SILVA CURTI	TRABALHADOR DE SAUDE	COSMORAMA	CS DE COSMORAMA	ASTRAZENECA/OXFORD/FIOCRUZ	214VCD049W	1° DOSE	05/05/2021
APARECIDA DE SOUZA BALDAN	IDOSO	COSMORAMA	CS DE COSMORAMA	ASTRAZENECA/OXFORD/FIOCRUZ	213VCD023W	1° DOSE	05/05/2021
JOSE LUCIANO DE LIMA	IDOSO	COSMORAMA	CS DE COSMORAMA	ASTRAZENECA/OXFORD/FIOCRUZ	213VCD023W	1° DOSE	05/05/2021
OLAVINA DE LOURDES CECILIA BESSA	IDOSO	COSMORAMA	CS DE COSMORAMA	ASTRAZENECA/OXFORD/FIOCRUZ	213VCD023W	1° DOSE	05/05/2021
CLEUZA ORTIZ PANSANI	IDOSO	COSMORAMA	CS DE COSMORAMA	ASTRAZENECA/OXFORD/FIOCRUZ	213VCD023W	1° DOSE	05/05/2021
JOAO MACEDO	IDOSO	COSMORAMA	CS DE COSMORAMA	ASTRAZENECA/OXFORD/FIOCRUZ	213VCD023W	1° DOSE	05/05/2021
NEIDE BATISTA DA COSTA	IDOSO	COSMORAMA	CS DE COSMORAMA	ASTRAZENECA/OXFORD/FIOCRUZ	213VCD023W	1° DOSE	05/05/2021
RICARDO CALVO NETO	IDOSO	COSMORAMA	CS DE COSMORAMA	ASTRAZENECA/OXFORD/FIOCRUZ	213VCD023W	1° DOSE	05/05/2021
JOAO PEDRO CAMPOS FACETO	TRABALHADOR DE SAUDE	COSMORAMA	CS DE COSMORAMA	ASTRAZENECA/OXFORD/FIOCRUZ	214VCD049W	1° DOSE	05/05/2021
ANTONIA APARECIDA ALVES DA CRUZ	IDOSO	COSMORAMA	CS DE COSMORAMA	ASTRAZENECA/OXFORD/FIOCRUZ	213VCD023W	1° DOSE	05/05/2021
PATRICIA BERTELI PEDRASSI	TRABALHADOR DE SAUDE	COSMORAMA	CS DE COSMORAMA	ASTRAZENECA/OXFORD/FIOCRUZ	214VCD049W	1° DOSE	05/05/2021
LAURA GOMES DELACORTE	TRABALHADOR DE SAUDE	COSMORAMA	CS DE COSMORAMA	ASTRAZENECA/OXFORD/FIOCRUZ	214VCD049W	1° DOSE	05/05/2021
JOSE LUCAS BENTON TEIXEIRA	TRABALHADOR DE SAUDE	COSMORAMA	CS DE COSMORAMA	ASTRAZENECA/OXFORD/FIOCRUZ	214VCD049W	1° DOSE	05/05/2021
GILBERTO GABALDI PEREIRA	IDOSO	COSMORAMA	CS DE COSMORAMA	ASTRAZENECA/OXFORD/FIOCRUZ	213VCD023W	1° DOSE	05/05/2021
WALDEMAR DE ANDRADE	IDOSO	COSMORAMA	CS DE COSMORAMA	ASTRAZENECA/OXFORD/FIOCRUZ	213VCD023W	1° DOSE	05/05/2021
LEONISA MELIRA CURTI	IDOSO	COSMORAMA	CS DE COSMORAMA	ASTRAZENECA/OXFORD/FIOCRUZ	214VCD049W	1° DOSE	05/05/2021
APARECIDO BALDAN	IDOSO	COSMORAMA	CS DE COSMORAMA	ASTRAZENECA/OXFORD/FIOCRUZ	213VCD023W	1° DOSE	05/05/2021
NEIDE APARECIDA GARDINI	IDOSO	COSMORAMA	CS DE COSMORAMA	ASTRAZENECA/OXFORD/FIOCRUZ	213VCD023W	1° DOSE	05/05/2021
OSVALDO TOBIAS SOARES	IDOSO	COSMORAMA	CS DE COSMORAMA	ASTRAZENECA/OXFORD/FIOCRUZ	213VCD023W	1° DOSE	05/05/2021

Município de Cosmorama

Criado pela Lei Estadual Nº 233 de 24/12/48
CNPJ nº 45.162.054/0001-91
Departamento Municipal de Saúde, Vigilância Sanitária e Epidemiológica

ERASMO ALVES CASTRO	IDOSO	COSMORAMA	CS DE COSMORAMA	ASTRAZENECA/OXFORD/FIOCRUZ	213VCD023W	1° DOSE	05/05/2021
MARIA IZABEL ORTIZ DE CASTRO	IDOSO	COSMORAMA	CS DE COSMORAMA	ASTRAZENECA/OXFORD/FIOCRUZ	213VCD023W	1° DOSE	05/05/2021
VALDECIR DIOGO	IDOSO	COSMORAMA	CS DE COSMORAMA	ASTRAZENECA/OXFORD/FIOCRUZ	213VCD023W	1° DOSE	05/05/2021
OTAVIANO MOREIRA DE BRITO	IDOSO	COSMORAMA	CS DE COSMORAMA	ASTRAZENECA/OXFORD/FIOCRUZ	213VCD023W	1° DOSE	05/05/2021
DANIEL DE JESUS PEREIRA SANTOS	TRABALHADOR DE SAUDE	COSMORAMA	CS DE COSMORAMA	ASTRAZENECA/OXFORD/FIOCRUZ	214VCD049W	1° DOSE	05/05/2021
LUANA MELO HENRIQUE	TRABALHADOR DE SAUDE	COSMORAMA	CS DE COSMORAMA	ASTRAZENECA/OXFORD/FIOCRUZ	214VCD049W	1° DOSE	05/05/2021
MARIA ELOISA DO NASCIMENTO DE OLIVEIRA	TRABALHADOR DE SAUDE	COSMORAMA	CS DE COSMORAMA	ASTRAZENECA/OXFORD/FIOCRUZ	214VCD049W	1° DOSE	04/05/2021
ROSILENE APARECIDA DE FARIA	TRABALHADOR DE SAUDE	COSMORAMA	CS DE COSMORAMA	ASTRAZENECA/OXFORD/FIOCRUZ	214VCD049W	1° DOSE	04/05/2021
MARIA JOSE LOPES GARCIA DE SOUZA	TRABALHADOR DE SAUDE	COSMORAMA	CS DE COSMORAMA	ASTRAZENECA/OXFORD/FIOCRUZ	214VCD049W	1° DOSE	04/05/2021
THIAGO DE AGUIAR MACHADO	TRABALHADOR DE SAUDE	COSMORAMA	CS DE COSMORAMA	ASTRAZENECA/OXFORD/FIOCRUZ	214VCD049W	1° DOSE	04/05/2021
MAIARA CRISTINA ALVES AFONSO	TRABALHADOR DE SAUDE	COSMORAMA	CS DE COSMORAMA	ASTRAZENECA/OXFORD/FIOCRUZ	214VCD049W	1° DOSE	04/05/2021
ANA MARIA DA SILVA	TRABALHADOR DE SAUDE	COSMORAMA	CS DE COSMORAMA	ASTRAZENECA/OXFORD/FIOCRUZ	214VCD049W	1° DOSE	04/05/2021
IZADORA LENTE FERREIRA	TRABALHADOR DE SAUDE	COSMORAMA	CS DE COSMORAMA	ASTRAZENECA/OXFORD/FIOCRUZ	214VCD049W	1° DOSE	04/05/2021
AMANDA VITORIA MACHADO WALBUENO	TRABALHADOR DE SAUDE	COSMORAMA	CS DE COSMORAMA	ASTRAZENECA/OXFORD/FIOCRUZ	214VCD049W	1° DOSE	04/05/2021
SERGIO PAULO ALVES COSTALONGA	TRABALHADOR DE SAUDE	COSMORAMA	CS DE COSMORAMA	ASTRAZENECA/OXFORD/FIOCRUZ	214VCD049W	1° DOSE	04/05/2021
DALVA BORDIGNON PONTES	IDOSO	COSMORAMA	CS DE COSMORAMA	ASTRAZENECA/OXFORD/FIOCRUZ	213VCD023W	1° DOSE	04/05/2021
MARIA ROSA CASSIANO	IDOSO	COSMORAMA	CS DE COSMORAMA	ASTRAZENECA/OXFORD/FIOCRUZ	213VCD023W	1° DOSE	04/05/2021
JOAO GOMES CAMACHO	IDOSO	COSMORAMA	CS DE COSMORAMA	ASTRAZENECA/OXFORD/FIOCRUZ	213VCD023W	1° DOSE	04/05/2021
EVA PEREIRA DA SILVA	TRABALHADOR DE SAUDE	COSMORAMA	CS DE COSMORAMA	ASTRAZENECA/OXFORD/FIOCRUZ	214VCD049W	1° DOSE	04/05/2021
LILIANE MAINARA BEDORE RIBEIRO	TRABALHADOR DE SAUDE	COSMORAMA	CS DE COSMORAMA	ASTRAZENECA/OXFORD/FIOCRUZ	214VCD049W	1° DOSE	04/05/2021
MARIA CICERA FREITAS	TRABALHADOR DE SAUDE	COSMORAMA	CS DE COSMORAMA	ASTRAZENECA/OXFORD/FIOCRUZ	214VCD049W	1° DOSE	04/05/2021
SANDRA CRISTINA SIVIERI	TRABALHADOR DE SAUDE	COSMORAMA	CS DE COSMORAMA	ASTRAZENECA/OXFORD/FIOCRUZ	214VCD049W	1° DOSE	04/05/2021
CLEUSA APARECIDA DA SILVA	TRABALHADOR DE SAUDE	COSMORAMA	CS DE COSMORAMA	ASTRAZENECA/OXFORD/FIOCRUZ	214VCD049W	1° DOSE	04/05/2021
MILENA RIBEIRO LEMOS	TRABALHADOR DE SAUDE	COSMORAMA	CS DE COSMORAMA	ASTRAZENECA/OXFORD/FIOCRUZ	214VCD049W	1° DOSE	04/05/2021
CREIDE LUCAS MAZALI	TRABALHADOR DE SAUDE	COSMORAMA	CS DE COSMORAMA	ASTRAZENECA/OXFORD/FIOCRUZ	214VCD049W	1° DOSE	04/05/2021
EDNA SILVA DE OLIVEIRA	TRABALHADOR DE SAUDE	COSMORAMA	CS DE COSMORAMA	ASTRAZENECA/OXFORD/FIOCRUZ	214VCD049W	1° DOSE	04/05/2021

Município de Cosmorama

Criado pela Lei Estadual Nº 233 de 24/12/48
CNPJ nº 45.162.054/0001-91
Departamento Municipal de Saúde, Vigilância Sanitária e Epidemiológica

ROSANGELA MARIA DE AGUIAR	TRABALHADOR DE SAUDE	COSMORAMA	CS DE COSMORAMA	ASTRAZENECA/OXFORD/FIOCRUZ	214VCD049W	1° DOSE	04/05/2021
JOANA DARC FERREIRA BATISTA	TRABALHADOR DE SAUDE	COSMORAMA	CS DE COSMORAMA	ASTRAZENECA/OXFORD/FIOCRUZ	214VCD049W	1° DOSE	04/05/2021
ANA CLAUDIA ESTRELA	TRABALHADOR DE SAUDE	COSMORAMA	CS DE COSMORAMA	ASTRAZENECA/OXFORD/FIOCRUZ	214VCD049W	1° DOSE	04/05/2021
LIGIA DE JESUS SANTOS	TRABALHADOR DE SAUDE	COSMORAMA	CS DE COSMORAMA	ASTRAZENECA/OXFORD/FIOCRUZ	214VCD049W	1° DOSE	04/05/2021
SUELI APARECIDA SANCHES PIZARRO BISUTI	TRABALHADOR DE SAUDE	COSMORAMA	CS DE COSMORAMA	ASTRAZENECA/OXFORD/FIOCRUZ	214VCD049W	1° DOSE	04/05/2021
TATIANE ROSA DE ALMEIDA	TRABALHADOR DE SAUDE	COSMORAMA	CS DE COSMORAMA	ASTRAZENECA/OXFORD/FIOCRUZ	214VCD049W	1° DOSE	04/05/2021
ALESSANDRA DE OLIVEIRA DE SOUZA	TRABALHADOR DE SAUDE	COSMORAMA	CS DE COSMORAMA	ASTRAZENECA/OXFORD/FIOCRUZ	214VCD049W	1° DOSE	04/05/2021
MARIA IZABEL DE OLIVEIRA	TRABALHADOR DE SAUDE	COSMORAMA	CS DE COSMORAMA	ASTRAZENECA/OXFORD/FIOCRUZ	214VCD049W	1° DOSE	04/05/2021
SIMONE PEREIRA DOS SANTOS	TRABALHADOR DE SAUDE	COSMORAMA	CS DE COSMORAMA	ASTRAZENECA/OXFORD/FIOCRUZ	214VCD049W	1° DOSE	04/05/2021
GEIZA FLORENCIO VICENTE	TRABALHADOR DE SAUDE	COSMORAMA	CS DE COSMORAMA	ASTRAZENECA/OXFORD/FIOCRUZ	214VCD049W	1° DOSE	04/05/2021
FLAVIANI APARECIDA PEREIRA DE MELO	TRABALHADOR DE SAUDE	COSMORAMA	CS DE COSMORAMA	ASTRAZENECA/OXFORD/FIOCRUZ	214VCD049W	1° DOSE	04/05/2021
VERONICA SEVERINA DA SILVA	TRABALHADOR DE SAUDE	COSMORAMA	CS DE COSMORAMA	ASTRAZENECA/OXFORD/FIOCRUZ	214VCD049W	1° DOSE	04/05/2021
FABIANA DOS REIS SANTANA	TRABALHADOR DE SAUDE	COSMORAMA	CS DE COSMORAMA	ASTRAZENECA/OXFORD/FIOCRUZ	214VCD049W	1° DOSE	04/05/2021
RAFAELA DE SOUZA LENTE MENEZES	TRABALHADOR DE SAUDE	COSMORAMA	CS DE COSMORAMA	ASTRAZENECA/OXFORD/FIOCRUZ	214VCD049W	1° DOSE	04/05/2021
LAISA DE OLIVEIRA CURTI	TRABALHADOR DE SAUDE	COSMORAMA	CS DE COSMORAMA	ASTRAZENECA/OXFORD/FIOCRUZ	214VCD049W	1° DOSE	04/05/2021
VALDILENI ROSA DOS SANTOS	IDOSO	COSMORAMA	CS DE COSMORAMA	ASTRAZENECA/OXFORD/FIOCRUZ	214VCD049W	1° DOSE	04/05/2021
DURVALINO SEBASTIAO SPESSOTO	IDOSO	COSMORAMA	CS DE COSMORAMA	ASTRAZENECA/OXFORD/FIOCRUZ	213VCD023W	1° DOSE	04/05/2021
LUZIA ZANETI LORENCAO	TRABALHADOR DE SAUDE	COSMORAMA	CS DE COSMORAMA	ASTRAZENECA/OXFORD/FIOCRUZ	214VCD049W	1° DOSE	04/05/2021
ANTONIA DA COSTA FERNANDES	TRABALHADOR DE SAUDE	COSMORAMA	CS DE COSMORAMA	ASTRAZENECA/OXFORD/FIOCRUZ	214VCD049W	1° DOSE	04/05/2021
ORDALINO MELIN	IDOSO	COSMORAMA	CS DE COSMORAMA	CORONAVAC	210098	1° DOSE	03/05/2021
MAURICIO DE ARCISSE	IDOSO	COSMORAMA	CS DE COSMORAMA	CORONAVAC	210145	2° DOSE	03/05/2021
OLIMPIA MARIA MONTEIRO SANCHES	IDOSO	COSMORAMA	CS DE COSMORAMA	CORONAVAC	210145	2° DOSE	03/05/2021
LEONILDO SEGALA	IDOSO	COSMORAMA	CS DE COSMORAMA	CORONAVAC	210145	2° DOSE	03/05/2021
ELZA BATISTA DA SILVEIRA BASSI	IDOSO	COSMORAMA	CS DE COSMORAMA	CORONAVAC	210145	2° DOSE	03/05/2021
JOANA MARIA DE PIERRE LUCAS	IDOSO	COSMORAMA	CS DE COSMORAMA	CORONAVAC	210145	2° DOSE	03/05/2021
LOURDES DE JESUS LANJONI	IDOSO	COSMORAMA	CS DE COSMORAMA	CORONAVAC	210145	2° DOSE	03/05/2021

NILTON DE SOUZA	IDOSO	COSMORAMA	CS DE COSMORAMA	CORONAVAC	210145	2° DOSE	03/05/2021
ALZIRA MARIA DE JESUS DA CUNHA	IDOSO	COSMORAMA	CS DE COSMORAMA	CORONAVAC	210145	2° DOSE	03/05/2021
ORDALINO MELIN	IDOSO	COSMORAMA	CS DE COSMORAMA	CORONAVAC	210145	2° DOSE	03/05/2021
ANTONIO LUIZ	IDOSO	COSMORAMA	CS DE COSMORAMA	CORONAVAC	210145	2° DOSE	03/05/2021
HELENA BRANDAO SANTIAGO	IDOSO	COSMORAMA	CS DE COSMORAMA	CORONAVAC	210145	2° DOSE	03/05/2021
JOSE CARDOSO SOUZA FILHO	IDOSO	COSMORAMA	CS DE COSMORAMA	CORONAVAC	210145	2° DOSE	03/05/2021
EDENIR GIANESI MARZOCHIO	IDOSO	COSMORAMA	CS DE COSMORAMA	CORONAVAC	210145	2° DOSE	03/05/2021
OLIMPIA MARIA LOPES	IDOSO	COSMORAMA	CS DE COSMORAMA	CORONAVAC	210145	2° DOSE	03/05/2021
PEDRO LUIS RIBEIRO	IDOSO	COSMORAMA	CS DE COSMORAMA	CORONAVAC	210145	2° DOSE	03/05/2021
DIVINO CALIL AUED	IDOSO	COSMORAMA	CS DE COSMORAMA	CORONAVAC	210145	2° DOSE	03/05/2021
ROSALINA PEREIRA DOS SANTOS	IDOSO	COSMORAMA	CS DE COSMORAMA	CORONAVAC	210145	2° DOSE	03/05/2021
PAULO FERREIRA ALVES	IDOSO	COSMORAMA	CS DE COSMORAMA	CORONAVAC	210145	2° DOSE	03/05/2021
LENIR CASAGRANDE	IDOSO	COSMORAMA	CS DE COSMORAMA	CORONAVAC	210145	2° DOSE	03/05/2021
ANESIO ESPROCATI	IDOSO	COSMORAMA	CS DE COSMORAMA	CORONAVAC	210145	2° DOSE	03/05/2021
ANA ROSA DE CASTILHO BACANI	IDOSO	COSMORAMA	CS DE COSMORAMA	CORONAVAC	210145	2° DOSE	03/05/2021
SINEZIO MAXIMIANO DOS SANTOS	IDOSO	COSMORAMA	CS DE COSMORAMA	CORONAVAC	210145	2° DOSE	03/05/2021
MARIA APARECIDA INACIO DE ALENCAR	IDOSO	COSMORAMA	CS DE COSMORAMA	CORONAVAC	210145	2° DOSE	03/05/2021
JOSE MARIA FIDELIS ALVES	IDOSO	COSMORAMA	CS DE COSMORAMA	CORONAVAC	210145	2° DOSE	03/05/2021
ELZA MARZOCHI DA SILVA	IDOSO	COSMORAMA	CS DE COSMORAMA	CORONAVAC	210145	2° DOSE	03/05/2021
ANTONIO CARVALHO DE SOUZA	IDOSO	COSMORAMA	CS DE COSMORAMA	CORONAVAC	210145	2° DOSE	03/05/2021
MARIA EMILIA DOS SANTOS	IDOSO	COSMORAMA	CS DE COSMORAMA	CORONAVAC	210145	2° DOSE	03/05/2021
NATAL DAM	IDOSO	COSMORAMA	CS DE COSMORAMA	CORONAVAC	210145	2° DOSE	03/05/2021
ADEMIR MONCO	IDOSO	COSMORAMA	CS DE COSMORAMA	CORONAVAC	210145	2° DOSE	03/05/2021
MARIA EMILIA DOS SANTOS	IDOSO	COSMORAMA	CS DE COSMORAMA	CORONAVAC	210098	1° DOSE	05/04/2021
ELZA MARZOCHI DA SILVA	IDOSO	COSMORAMA	CS DE COSMORAMA	CORONAVAC	210098	1° DOSE	05/04/2021

Documento Elaborado pelo Departamento Municipal de Saúde, Vigilância Sanitária e Epidemiológica do Município de Cosmorama- SP.

Contas Públicas e Instrumentos de Gestão Fiscal

Tributos arrecadados

Município de Cosmorama
R Joaquim da Costa Maciel 1261
45162054/0001-91 Exercício: 2021

DEMONSTRATIVO MENSAL DOS RECURSOS DE ORIGEM TRIBUTÁRIA DO ARTIGO 162 - CONSTITUIÇÃO FEDERAL DE 05/10/1988

Abril
MUNICÍPIO DE COSMORAMA

Page 1

Código	Especificação	Saldo Anterior	MES	T O T A L
	RECEITA TRIBUTÁRIA DO MUNICÍPIO			
1113.03.1.1.00.00	IRRF - TRABALHO - PRINCIPAL	94.883,86	33.820,46	128.704,32
1113.03.4.1.00.00	IRRF - OUTROS RENDIMENTOS - PRINCIPAL	3.604,55	1.408,62	5.013,17
1118.01.1.1.01.00	IMPOSTO SOBRE A PROPRIEDADE PREDIAL URBANA	674.559,69	67.085,17	741.644,86
1118.01.1.1.02.00	IMPOSTO SOBRE A PROPRIEDADE TERRITORIAL URBANA	185.589,11	19.755,04	205.344,15
1118.01.4.1.00.00	ITBI - PRINCIPAL	124.508,97	86.075,19	210.584,16
1118.02.3.1.00.00	ISS - PRINCIPAL	146.191,47	48.074,03	194.265,50
1128.01.1.1.00.00	TAXA DE FISCALIZAÇÃO DE VIGILÂNCIA SANITÁRIA - PRINCIPAL	0,00	0,00	0,00
1128.02.9.1.00.01	TAXAS DE LICENC. P/ FUNCION.ESTAB.COMERICAL E INDUSTRIAL	1.115,98	120,00	1.235,98
1128.02.9.1.00.02	TAXAS DE APROVAÇÃO DE PROJETO DE CONSTRUÇÃO CIVIL	7.685,86	4.301,62	11.987,48
1128.02.9.1.00.03	TAXAS DE LICENÇA P/ EXERC. COMÉRCIO EVENTUAL - AMBULANTE	0,00	0,00	0,00
1128.02.9.1.00.04	TAXAS DE CEMITÉRIOS	6.679,94	1.854,92	8.534,86
1128.02.9.1.00.05	TAXAS DE LIMPEZA PÚBLICA	76.173,31	8.902,14	85.075,45
1128.02.9.1.00.06	TAXAS DE EXPEDIENTE	60.253,12	12.098,91	72.352,03
1128.02.9.1.00.07	TAXAS OUTRAS - PRINCIPAL	6.137,98	338,66	6.476,64
	Sub Total	1.387.383,84	283.834,76	1.671.218,60
	TRANSFERÊNCIA DA UNIÃO			
1718.01.2.1.00.00	COTA-PARTE DO FPM - COTA MENSAL - PRINCIPAL	2.792.875,60	804.233,13	3.597.108,73
1718.01.5.1.00.00	COTA-PARTE DO IMPOSTO-PROPRIED.TERRIT.RURAL-PRINCIPAL	38.227,28	607,53	38.834,81
1718.06.1.1.00.00	TRANSF.FINANC.ICMS-DESON-L.C. Nº 87/96-PRINCIPAL	9.753,57	3.251,19	13.004,76
	Sub Total	2.840.856,45	808.091,85	3.648.948,30
	TRANSFERÊNCIA DO ESTADO			
1728.01.1.1.00.00	COTA-PARTE DO ICMS - PRINCIPAL	2.791.686,77	757.743,35	3.549.430,12
1728.01.2.1.00.00	COTA-PARTE DO IPVA - PRINCIPAL	882.470,16	59.337,72	941.807,88
1728.01.3.1.00.00	COTA-PARTE DO IPI - MUNICÍPIOS - PRINCIPAL	22.452,39	6.758,82	29.211,21
1728.01.4.1.00.00	COTA-PARTE DA CONTRIBUIÇÃO DA CIDE - PRINCIPAL	1.502,79	1.189,32	2.692,11
	Sub Total	3.698.112,11	825.029,21	4.523.141,32
	RECEITA TRIBUTÁRIA DO MUNICÍPIO - MULTAS E JUROS			
1118.01.1.2.00.00	IPTU - MULTAS E JUROS DE MORA	927,71	679,17	1.606,88
1118.02.3.2.00.00	ISS - MULTAS E JUROS DE MORA	841,35	273,48	1.114,83
1128.01.1.2.00.00	TAXA FISCALIZAÇÃO-VIGILÂNCIA SANITÁRIA-MULTAS/JUROS MORA	0,00	0,00	0,00
1128.01.9.6.00.00	TAXAS INSPEÇÃO/CONTROLE/FISCALIZAÇÃO-OUTRAS-JUROS	0,00	0,00	0,00
	Sub Total	1.769,06	952,65	2.721,71
	RECEITA DE DÍVIDA ATIVA DE IMPOSTOS - MULTAS E JUROS			
1118.01.1.4.00.00	IPTU - DÍVIDA ATIVA - MULTAS E JUROS DE MORA	17.684,96	4.113,68	21.798,64
1118.02.3.4.00.00	ISS - DÍVIDA ATIVA - MULTAS E JUROS DE MORA	67,95	0,00	67,95
1128.01.9.4.00.00	T. INSPEÇÃO/CONTROLE/FISC.-OUTRAS-D. ATIVA-MULTAS/JUROS	2.708,98	355,30	3.064,28
	Sub Total	20.461,89	4.468,98	24.930,87
	DEDUÇÕES PARA FORMAÇÃO DO FUNDEB			
9510.00.0.0.00.00	(R) DEDUÇÕES DO FUNDEB	-1.305.491,64	-325.736,12	-1.631.227,76

Município de Cosmorama
R Joaquim da Costa Maciel 1261
45162054/0001-91 Exercício: 2021

DEMONSTRATIVO MENSAL DOS RECURSOS DE ORIGEM TRIBUTÁRIA DO ARTIGO 162 - CONSTITUIÇÃO FEDERAL DE 05/10/1988

Abril
MUNICÍPIO DE COSMORAMA

Código	Especificação	Saldo Anterior	MES	T O T A L
	DEDUÇÕES PARA FORMAÇÃO DO FUNDEB			
	Sub Total	-1.305.491,64	-325.736,12	-1.631.227,76
	Total	6.643.091,71	1.596.641,33	8.239.733,04

COSMORAMA, 30 de abril de 2021

LUIS FERNANDO GONÇALVES
PREFEITO MUNICIPAL

HÉLIO CÉSAR MACHADO
CONTADOR - CRC: 1SP-246712/O-0/SP

HELDER ANTONIO LOPES PIRES
TESOUREIRO