Diário Oficial
MUNICÍPIO DE MIRASSOL
mirassol.sp.gov.br

Publicação Oficial da Prefeitura de Mirassol, conforme Lei Municipal n. 4.095, de 21 de dezembro de 2017

Terça-feira, 01 de junho de 2021 | Ano IV | Edição nº 755 | Página 1 de 14

SUMÁRIO

PODER EXECUTIVO	2
Licitações e Contratos	2
Extrato	2
Outros atos oficiais	4
Notificações	12
Auto de Infração	12

PREFEITURA MUNICIPAL DE MIRASSOL

CNPJ 46,612,032/0001-49

Praça Dr. Anísio José Moreira, 22-90 - Centro

CEP 15130-000

DEPARTAMENTO DE ADMINISTRAÇÃO

DIVISÃO DE COMUNICAÇÕES ADMINISTRATIVAS

Telefone: (17) 3243-8120

Email: dca@mirassol.sp.gov.br

Site: www.mirassol.sp.gov.br

www.imprensaoficialmunicipal.com.br/mirassol

ACERVO

As edições do Diário Oficial Eletrônico de Mirassol poderão ser consultadas através da internet, por meio do seguinte endereço eletrônico: www.mirassol.sp.gov.br

Para pesquisa por qualquer termo e utilização de filtros, acesse www.imprensaoficialmunicipal.com.br/mirassol

As consultas e pesquisas são de acesso gratuito e independente de qualquer cadastro.

EXPEDIENTE

O Diário Oficial do Município de Mirassol, veiculado exclusivamente na forma eletrônica, de forma gratuita, é coordenado pelo Departamento de Administração - Divisão de Comunicações administrativas, sendo este o meio de publicação oficial.

PODER EXECUTIVO

Licitações e Contratos

Extrato

A R S A E
EXTRATO DO CONTRATO N º 002/2021

CONTRATANTE: AGÊNCIA REGULADORA DO SERVIÇO DE ÁGUA E ESGOTO DE MIRASSOL - ARSAE

CONTRATADA: MUBARAK ADVOGADOS ASSOCIADOS

OBJETO: Contratação de empresa advocatícia para elaboração de estudo de caso objetivando indicar melhor opção jurídica cabível e o momento ideal para interposição de ação judicial, visando a recuperação dos valores recolhidos pelos usuários decorrentes do processo nº 1001661-97.2017.8.26.0358 e no Pedido de Tutela Provisória nº 3255/SP (2021/0032544-7), já em trâmite perante o Superior Tribunal de Justiça, se necessário, auxiliar e/ou atuar junto aos processos citados para obtenção das informações junto ao Superior Tribunal de Justiça e junto ao Supremo Tribunal Federal, visando a elaboração do respectivo estudo.

VALOR GLOBAL: R$ 40.000,00 (quarenta mil reais)

PRAZO DE EXECUÇÃO: Os serviços deverão ser executados no prazo máximo de 30 (trinta) dias, contados a partir da assinatura do Contrato

DOTAÇÃO ORÇAMENTÁRIA:

04 – Agência Reguladora de Serviço de Água e Esgoto - ARSAE

04.01 – Agência Reguladora de Serviço de Água e Esgoto - ARSAE 17.124.0056.2.152.0000 – Manutenção dos Serviços da ARSAE

3.3.90.39 – Outros Serviços Terceiros Pessoa Jurídica

DATA DA ASSINATURA: 14 de abril de 2021.

FUNDAMENTO LEGAL: Lei Federal nº 8.666/1993 e suas alterações e Lei Federal nº 14.133/2021.

Mirassol-SP, 14 de abril de 2021.

Pedro Luiz Castelo Diretor Coordenador – ARSAE

EXTRATO DO CONTRATO Nº 003/2021

CONTRATANTE: AGÊNCIA REGULADORA DO SERVIÇO DE ÁGUA E ESGOTO DE MIRASSOL - ARSAE

CONTRATADA: DANIEL TIAGO DOS SANTOS MEI – DTS INFORMÁTICA

OBJETO: Prestação de serviços de assistência técnica em equipamentos de informática, pertencentes à Agência Reguladora do Serviço de Água e Esgoto de Mirassol – ARSAE, que dispõe de: 1 (um) servidor, 10 (dez) microcomputadores, 1 (um) mikrotik, 2 (dois) roteadores wi-fi, 1 (um) switch e 6 (seis) impressoras sendo: 03 Laser Multifuncional e 03 Laser Simples, todos localizados na empresa contratante.

VALOR MENSAL: R$ 1.000,00 (Um mil reais).

VALOR TOTAL: R$ 12.00,00 (Doze mil reais) PRAZO EXECUÇÃO: 12 (doze) meses PERÍODO: 02/05/2021 a 01/05/2022.

DOTAÇÃO ORÇAMENTÁRIA:

04 – Agência Reguladora de Serviço de Água e Esgoto - ARSAE

04.01 – Agência Reguladora de Serviço de Água e Esgoto - ARSAE 17.124.0056.2.152.0000 – Manutenção dos Serviços da ARSAE

3.3.90.39 – Outros Serviços de Terceiros – Pessoa Jurídica – Ficha 6

DATA DA ASSINATURA: 30 de abril de 2021.

FUNDAMENTO LEGAL: Art. 24, inciso II da Lei Federal nº 8.666/93 e suas alterações.

Mirassol-SP, 30 de abril de 2021.

Pedro Luiz Castelo Coordenador – ARSAE

A R S A E
EXTRATO DO CONTRATO Nº 004/2021

CONTRATANTE: AGÊNCIA REGULADORA DO SERVIÇO DE ÁGUA E ESGOTO DE MIRASSOL - ARSAE

CONTRATADA: FIORILLI SOFTWARE LTDA

OBJETO: Licenciamento de uso de Programas ou Sistemas para a Administração Pública Municipal, por tempo indeterminado e o treinamento dos técnicos municipais para a execução dos seguintes serviços:

a - Sistema de Contabilidade Pública Integrada;

b - Sistema Integrado de Pessoal.

VALOR MENSAL: R$ 888,61 (Oitocentos e oitenta e oito reais e sessenta e um centavos)

VALOR TOTAL: R$ 10.663,32 (Dez mil, seiscentos e sessenta e três reais e trinta e dois centavos)

PRAZO DE EXECUÇÃO: O prazo de execução deste contrato será por 12(doze) meses.

DOTAÇÃO ORÇAMENTÁRIA:

04 – Agência Reguladora de Serviço de Água e Esgoto - ARSAE

04.01 – Agência Reguladora de Serviço de Água e Esgoto - ARSAE 04.01.17.124.0056.2.156 – Manutenção dos Serviços da ARSAE 3.3.90.39.11 – Locação de Softwares

DATA DA ASSINATURA: 07 de maio de 2021.

FUNDAMENTO LEGAL: Art. 24 inciso II Lei 8.666/93da

e suas alterações.

Mirassol-SP, 07 de maio de 2021.

Pedro Luiz Castelo Diretor Coordenador – ARSAE

A R S A E
EXTRATO DO 4º ADITAMENTO DO CONTRATO Nº 004/2017

CONTRATANTE: AGÊNCIA REGULADORA DO SERVIÇO DE ÁGUA E ESGOTO DE MIRASSOL - ARSAE

CONTRATADA: NEWTON CARLOS DE SOUZA BAZZETTI SOCIEDADE DE ADVOGADOS

OBJETO: Contratação de empresa para prestação de serviços jurídicos especializados nas áreas de gestão pública e administrativa, sendo que os serviços deverão consistir na análise e orientação legal acerca das situações e fatos apresentados à Diretoria Colegiada e aos Órgãos da ARSAE, por meio de manifestações expressas através da emissão de orientações/pareceres técnicos-jurídico, minutas de peças legais, com indicação de legislação, doutrina e jurisprudência pertinentes e envio de orientações e pareceres em geral, relativos a matérias de interesse da Agência Reguladora, conforme Termo de Referência – Anexo I, do presente edital.

VALOR MENSAL: R$ 7.073,34 (Sete mil e setenta e três reais e trinta e quatro centavos).

VALOR GLOBAL: R$ 84.880,08 (Oitenta e quatro mil, oitocentos e oitenta reais e oito centavos).

PRAZO DE EXECUÇÃO: O prazo de execução deste contrato será por 12(doze) meses, sendo de 23/05/2021 a 22/05/2022.

DOTAÇÃO ORÇAMENTÁRIA:

04 – Agência Reguladora de Serviço de Água e Esgoto - ARSAE

04.01 – Agência Reguladora de Serviço de Água e Esgoto - ARSAE 17.124.0056.2.152.0000 – Manutenção dos Serviços da ARSAE

3.3.90.39 – Outros Serviços Terceiros Pessoa Jurídica

DATA DA ASSINATURA: 21 de maio de 2021.

FUNDAMENTO LEGAL: EDITAL CONVITE 02/2017, 8.666/93 e suas alterações, e a Lei Complementar nº 123, de 14 de dezembro de 2006, modificada pela Lei Complementar nº 147, de 07 de agosto de 2014.

Mirassol, Estado de São Paulo, 21 de maio de 2021.

Pedro Luiz Castelo Coordenador – ARSAE

Outros atos oficiais

Estado de São Paulo

PREFEITURA MUNICIPAL DE MIRASSOL
DEPARTAMENTO DE CULTURA E TURISMO
Rua Rui Barbosa, 21-70 – Centro
CEP 15130-000 – Mirassol-SP
(17) 3242-6244 - C.N.P.J. 46.612.032/0001-49
e-mail: cultura@mirassol.sp.gov.br

CÓPIA

Ofício nº 143 / 2021 – DMCT

Mirassol, 31 de maio de 2021.

Assunto: **Prestação de Contas de pequenas despesas – Maio /2021.**

Encaminhamos em anexo as notas fiscais dos gastos efetuados com a verba de pequenas despesas liberada a partir do oficio Nº 136/2021 – DMCT - de 19 de abril de 2021, no valor de **R$ 1.500,00 (Hum mil e quinhentos reais).**

I – AS EXTRAORDINÁRIAS E URGENTES:

Data	2,Nota nº	Empresa	Valor
07/05/2021	000.002.614	DROGARIA CENTRAL FARMA MIRASSOL LTDA-ME	R$199,00
25/05/2021	000.000.172	EDER PAULO FERREIRA - ME	R$670,00

II – AS MIUDAS E PRONTA PAGAMENTOS:

Data	Nota nº	Empresa	Valor
07/05/2021	000.026.616	BALIPA PAPELARIA E PRESENTES LTDA	R$67,29
07/05/2021	000.017.276	LUFER- COM. DE PRODUTOS SIDERURGICOS FORJA LTDA	R$286,00
10/05/2021	000.007.559	VOLPATTO & CIA LTDA	R$10,36
31/05/2021	000.007.608	VOLPATTO & CIA LTDA	R$15,60
31/05/2021	000.019.941	BONDI E FILHOS LTDA	R$122,00
		VALOR TOTAL:	**R$1.370,25**

Tendo que ser devolvido nesta data o valor de R$129,75 (Cento e vinte e nove reais e setenta e cinco centavos).

Silvia Cristiane Castanheiro
Chefe da Sec. Adm. Depto Cultura e Turismo

Ima. Sra.
Elaine Regina Gonçalves
Chefe da Divisão de Tesouraria
Nesta.

Recebi em: 31/05/21

IDENTIFICAÇÃO DO EMITENTE

DROGARIA CENTRAL FARMA MIRASSOL LTDA-ME

R. CAMPOS SALES, 2576 - CENTRO - CEP:15130-013 - MIRASSOL - SP
TEL: (17)3242-4400
http://megaonline.com.br/

DANFE

DOCUMENTO AUXILIAR DA NOTA FISCAL ELETRÔNICA

0 - ENTRADA
1 - SAÍDA [1]

Nº 000002614 FL. 1 /1
SÉRIE 001

CHAVE DE ACESSO
3521 0509 3123 1700 0138 5500 1000 0026 1410 3268 0357

Consulta de autenticidade no portal nacional da NF-e www.nfe.fazenda.gov.br/portal ou no site da Sefaz Autorizadora

NATUREZA DE OPERAÇÃO
VENDA COM CUPOM FISCAL

PROTOCOLO DE AUTORIZAÇÃO DE USO
135210502664837 07/05/2021 13:35:51

CÓPIA

INSCRIÇÃO ESTADUAL	INSCRIÇÃO ESTADUAL DO SUBST. TRIB.	CNPJ / CPF
451114150113		09.312.317/0001-38

DESTINATÁRIO / REMETENTE

NOME / RAZÃO SOCIAL			CNPJ / CPF	DATA DA EMISSÃO
PREFEITURA MUNICIPAL DE MIRASSOL			46.612.032/0001-49	07/05/2021
ENDEREÇO	**BAIRRO / DISTRITO**		**CEP**	**DATA SAÍDA / ENTRADA**
PRACA DR. ANISIO J MOREIRA, 22-90	CENTRO		15130-065	07/05/2021
MUNICÍPIO	**FONE / FAX**	**UF**	**INSCRIÇÃO ESTADUAL**	**HORA DA SAÍDA**
MIRASSOL	(17)3243-8120	SP		

CÁLCULO DO IMPOSTO

BASE DE CÁLCULO DO ICMS	VALOR DO ICMS	BASE CALC. ICMS SUBST.	VALOR DO ICMS SUBST.	VALOR TOTAL DOS PRODUTOS
0,00	0,00	0,00	0,00	199,99

VALOR DO FRETE	VALOR DO SEGURO	DESCONTO	OUTRAS DESP. ACESS.	VALOR DO IPI	VALOR TOTAL DA NOTA
0,00	0,00	0,99	0,00	0,00	199,00

TRANSPORTADOR / VOLUMES TRANSPORTADOS

RAZÃO SOCIAL	FRETE POR CONTA	CÓDIGO ANTT	PLACA DO VEÍCULO	UF	CNPJ / CPF
	0 - REMETENTE				

ENDEREÇO	MUNICÍPIO	UF	INSCRIÇÃO ESTADUAL

QUANTIDADE	ESPÉCIE	MARCA	NUMERAÇÃO	PESO BRUTO	PESO LÍQUIDO

DADOS DO PRODUTO / SERVIÇOS

CÓDIGO DO PROD. / SERV.	DESCRIÇÃO DO PRODUTO / SERVIÇO	NCM / SH	CST	CFOP	UNID.	QUANT.	VALOR UNITÁRIO	VALOR DESCONTO	VALOR LÍQUIDO	BASE CALC. ICMS	VALOR ICMS	VALOR I.P.I.	ALÍQUOTAS ICMS	ALÍQUOTAS IPI
7899433501023	TERMOMETRO INFRAVERMELHO DN-868	90251990	060	5929	UN	1,0000	199,99	0,99	199,00	0,00	0,00	0,00	0,00	0,00

Silvia Cristiane Castanheiro
Chefe da Secretaria Adm. do
Depto. de Cultura e Turismo
07/05/21

CÓPIA

DADOS ADICIONAIS

INFORMAÇÕES COMPLEMENTARES	RESERVADO AO FISCO
CFe-SAT Ref.:(3521 0509 3123 1700 0138 5900 0723 4161 1657 8677 2221) Tributo aproximado R$34,31 (17,24%) Federal, R$23,88 (12,00%) Estadual, R$0,00 (0,00%) Municipal Fonte: IBPT 1FE2AD. Cupom(ns) No:116578	

Nota Fiscal de Serviços Eletrônica (NFS-e)

EDER PAULO FERREIRA - ME
RUA DOS FLEURY, 3250 - LOTEAMENTO JARDIM SANTA RITA
CEP: 15138-194 - Bairro: NOSSA SENHORA APARECIDA
Município: Mirassol - SP
E-mail: PAULOCESARPLACIDINO@GMAIL.COM
Fone: (17) 3242-6659

CNPJ / CPF	Inscrição Estadual	Inscrição Municipal
06.231.602/0001-36	****	15081

Número da NFS-e	
202100000000172	
Data do Serviço	Código Verificador
25/05/2021	7095b7140

PREFEITURA MUNICIPAL MIRASSOL/SP
Diretoria de Tributos e Fiscalização (DTF)
Fone: (17) 3243-8146 - nfse.mirassol.sp.gov.br:5557/NFSe.Portal

Dt. de Emissão	Exigibilidade ISS	Tributado no Município
25/05/2021	Exigível	Mirassol/SP

TOMADOR DO SERVIÇO

Nome / Razão Social: PREFEITURA MUNICIPAL MIRASSOL
Endereço: PCA DR ANISIO J MOREIRA,2290
Cidade: Mirassol | UF: SP | Fone: (17) 3243-8146 | CEP: 15130-000
Bairro: CENTRO
CNPJ / CPF: 46.612.032/0001-49 | Inscrição Municipal: 13593 | Inscrição Estadual: ISENTO
E-mail: fiscalizacaotributaria@mirassol.sp.gov.br

Município da Prestação do Serviço

Mirassol/SP

CÓPIA

INTERMEDIÁRIO DO SERVIÇO

Nome / Razão Social: ***** | CNPJ / CPF: ***** | Inscrição Municipal: *****
E-mail: | Fone: | Cidade: *****

DESCRIÇÃO DOS SERVIÇOS	VALOR TOTAL	ALIQ.	VALOR IMPOSTO	RETIDO
Mês e ano da prestação do serviço: 05/2021 SERVIÇOS DE DEDETIZAÇÃO (MUSEU MUNICIPAL)	670,00	4,00	26,80	Não

Silvia Cristiane Castanheiro
Chefe da Secretaria Adm. do
Depto. de Cultura e Turismo
25/05/21

Código do Serviço
07.13 - Dedetização, desinfecção, desinsetização, imunização, higienização, desratização, pulverização e congêneres.

Código NBS: *********

CIDE	COFINS	COFINS Importação	ICMS	IOF	IPI	PIS/PASEP	PIS/PASEP Importação
0,00	0,00	0,00	0,00	0,00	0,00	0,00	0,00

Base Cálculo ISSQN Próprio	Valor do ISSQN Próprio	Base Cálculo ISSQN Retido	Valor do ISSQN Retido	Valor Total do ISSQN	Valor Dedução/Descontos
670,00	26,80	0,00	0,00	26,80	0,00

Valor Total da NFS-e: 670,00 | **Valor Líquido da NFS-e:** 670,00

Informações Adicionais
Lei 12741/2012: Mun: R$27,80; Est: R$0,00; Fed: R$90,12; Total Aprox: R$117,92. Fonte: IBPT.

Recebi 25/05/21

Consulta realizada em 25/05/2021 às 10:27:56.
Para consultar a autenticidade acesse: nfse.mirassol.sp.gov.br:5557/NFSe.Portal

2021000000000172709 5b7140062316020001 36

Recebi(emos) de	202100000000172 Número da NFS-e	Número de Controle do Município
EDER PAULO FERREIRA - ME os serviços constantes da Nota Fiscal Eletrônica indicada ao lado. __/__/__ Data _____ Identificação e assinatura do recebedor	Competência 25/05/2021 NFS-e 7095b7140	CÓPIA

Consulta realizada em 25/05/2021 às 10:27:56.
Para consultar a autenticidade acesse: nfse.mirassol.sp.gov.br:5557/NFSe.Portal

RECEBEMOS DE BALIPA PAPELARIA E PRESENTES LTDA OS PRODUTOS CONSTANTES DA NOTA FISCAL AO LADO

DATA DE RECEBIMENTO	IDENTIFICAÇÃO E ASSINATURA DO RECEBEDOR
[redacted]	PREFEITURA MUNICIPAL DE MIRASSOL

NF-e
Nº 000.026.616
SÉRIE 1

BALIPA

BALIPA PAPELARIA E PRESENTES LTDA
Rua Santo Antonio, 2309
Centro
Mirassol-SP. CEP: 15130000
Fone: 32424460

DANFE

Documento Auxiliar da Nota Fiscal Eletrônica
1- SAÍDA
2- ENTRADA [1]

Núm.: 000.026.616
Série: 1
Página: 1 de 1.

CONTROLE DO FISCO

CÓPIA

NATUREZA DA OPERAÇÃO	CHAVE DE ACESSO DA NF-e P/ CONSULTA DE AUTENTICIDADE NO SITE WWW.NFE.FAZENDA.GOV.BR
Venda	3521 0503 3540 9200 0104 5500 1000 0266 1616 0674 5889

INSCRIÇÃO ESTADUAL	INSC. ESTADUAL DO SUBST. TRIBUTÁRIO	CNPJ	PROTOCOLO DE AUTORIZAÇÃO DE USO
451036140118		03354092000104	135210501185392 07/05/2021 09:23:07

DESTINATÁRIO/REMETENTE

NOME/RAZÃO SOCIAL	CNPJ/CPF	DATA DE EMISSÃO
PREFEITURA MUNICIPAL DE MIRASSOL	46.612.032/0001-49	07/05/2021

ENDEREÇO	BAIRRO/DISTRITO	CEP	DATA DA SAÍDA/ENTRADA
PRACA DR. ANISIO JOSE MOREIRA, 2290	CENTRO	15130000	07/05/2021

MUNICÍPIO	FONE/FAX	UF	INSCRIÇÃO ESTADUAL	HORA DA SAÍDA
MIRASSOL	(17) 3243-8151	SP		09:23

FATURA

026616/1: R$ 67,29 Vcto: 07/05/2021

CÁLCULO DO IMPOSTO

BASE DE CÁLCULO DO ICMS	VALOR DO ICMS	BASE DE CÁLCULO DO ICMS SUBST.	VALOR DO ICMS SUBSTITUIÇÃO	VALOR TOTAL DOS PRODUTOS
R$ 0,00	R$ 0,00	R$ 0,00	R$ 0,00	R$ 67,29

VALOR DO FRETE	VALOR DO SEGURO	DESCONTO	OUTRAS DESPESAS ACESSÓRIAS	VALOR DO IPI	VALOR TOTAL DA NOTA
R$ 0,00	R$ 0,00	R$ 0,00	R$ 0,00	R$ 0,00	R$ 67,29

TRANSPORTADOR / VOLUMES TRANSPORTADOS

RAZÃO SOCIAL	FRETE	CÓDIGO ANTT	DADOS DO VEÍCULO	UF	CNPJ
o mesmo	0 Emitente				

ENDEREÇO	MUNICÍPIO	UF	INSCRIÇÃO ESTADUAL

QUANTIDADE	ESPÉCIE	MARCA	NUMERAÇÃO	PESO BRUTO	PESO LÍQUIDO
1,00				0,000	0,000

DADOS DO PRODUTO / SERVIÇO

CÓDIGO	DESCRIÇÃO DO PRODUTO / SERVIÇO	CEST	NCM/SH	CSOSN	CFOP	UNID.	QTD	VL. UNIT.	VL.TOTAL	BC. ICMS	VL.ICMS	VL. IPI	BASE ST	VL. ST.	AL. ICM	AL. IPI
00002217	FITA EMPACOTAMENTO 48X45 TRANSP Qtd.Emb.: 5		48114190	102	5102	PT	1,000	22,2900	22,29							
00048594	PLASTICO BOLHA 1,20 CM		39011092	102	5102	UN	30,000	1,5000	45,00							

Silvia Cristiane Castanheiro
Chefe da Secretaria Adm. do
Depto. de Cultura e Turismo
07/05/21.

CÓPIA

CÁLCULO DO ISSQN

INSCRIÇÃO MUNICIPAL	VALOR TOTAL DOS SERVIÇOS	BASE DE CÁLCULO DO ISSQN	VALOR DO ISSQN
	R$ 0,00	R$ 0,00	R$ 0,00

DADOS ADICIONAIS

Val. Aprox. Tributos: Federais 6,92 (10,28%) Estaduais 10,77 (16,01%) Municipais 0,00 (0,00%) Fonte: IBPT/empresomet Chave: B95EF4 Versão: 21.1.G

PAGO

Recebemos de COMERCIO DE PRODUTOS SIDERURGICOS FORJA LTDA os produtos e/ou serviços constantes da Nota Fiscal Eletrônica indicada ao lado.
Emissão: 07/05/2021 Dest/Reme: PREFEITURA MUNICIPAL DE MIRASSOL Valor Total: 286,00

DATA DO RECEBIMENTO	IDENTIFICAÇÃO E ASSINATURA DO RECEBEDOR

NF-e
Nº 000.017.276
Série 001

COMERCIO DE PRODUTOS SIDERURGICOS FORJA LTDA
Rua São Sebastião, 16-41 - Centro - Mirassol/SP
CEP: 15.130-071 - FONE: (17) 3253-5050

DANFE
Documento Auxiliar da Nota Fiscal Eletrônica
0 - ENTRADA
1 - SAÍDA
1
Nº 000.017.276
Série 001
Folha 1/1

CÓPIA

CHAVE DE ACESSO
3521 0500 6831 1400 0183 5500 1000 0172 7617 1058 9752

Consulta de autenticidade no portal nacional da NF-e www.nfe.fazenda.gov.br/portal ou no site da Sefaz autorizadora

NATUREZA DA OPERAÇÃO
VENDAS

PROTOCOLO DE AUTORIZAÇÃO DE USO
135210501324717 07/05/2021 09:44:12

INSCRIÇÃO ESTADUAL
451030300112

INSCRIÇÃO ESTADUAL DO SUBSTITUTO TRIBUTÁRIO

CNPJ / CPF
00.683.114/0001-83

DESTINATÁRIO / REMETENTE

NOME / RAZÃO SOCIAL
PREFEITURA MUNICIPAL DE MIRASSOL

CNPJ / CPF
46.612.032/0001-49

DATA DA EMISSÃO
07/05/2021

ENDEREÇO
PRACA DR ANISIO JOSE MOREIRA, 2290

BAIRRO / DISTRITO
CENTRO

CEP
15130-000

DATA DA SAÍDA
07/05/2021

MUNICÍPIO
MIRASSOL

UF
SP

TELEFONE / FAX
(17)3243-8989

INSCRIÇÃO ESTADUAL

HORA DA SAÍDA

FATURA

DADOS DA FATURA Número: 202100017276 - Valor Original: R$ 0,00 - Valor Desconto: R$ 0,00 - ValorLíquido: R$ 0,00

CÁLCULO DO IMPOSTO

BASE DE CÁLCULO DO ICMS	VALOR DO ICMS	BASE DE CÁLCULO DO ICMS SUBST.	VALOR DO ICMS SUBST.	VALOR TOTAL DOS PRODUTOS
0,00	0,00	0,00	0,00	286,00

VALOR DO FRETE	VALOR DO SEGURO	DESCONTO	OUTRAS DESPESAS ACESSÓRIAS	VALOR DO IPI	VALOR TOTAL DA NOTA
0,00	0,00	0,00	0,00	0,00	286,00

TRANSPORTADOR / VOLUMES TRANSPORTADOS

NOME / RAZÃO SOCIAL

FRETE POR CONTA
9 - SEM FRETE

CÓDIGO ANTT

PLACA DO VEÍCULO

UF

CNPJ / CPF

ENDEREÇO

MUNICÍPIO

UF

INSCRIÇÃO ESTADUAL

DADOS DOS PRODUTOS / SERVIÇOS

CÓDIGO PRODUTO	DESCRIÇÃO DO PRODUTO / SERVIÇO	NCM/SH	CSOSN	CFOP	UNID.	QTDE.	VALOR UNITÁRIO	VALOR DESCONTO	VALOR LÍQUIDO	BASE DE CÁLC. ICMS	VALOR ICMS	VALOR IPI	ALIQ. % ICMS	ALIQ. % IPI
6294	LONA PRETA / BRANCA SILAGEM 8MT LARGURA 150 MICRAS	39263000	0102	5102	MT LIN	10,00	23,90	0,00	239,00	0,00	0,00	0,00	0,00	0,00
3688	CADEADO PADO 50	83011000	0102	5102	UN	1,00	47,00	0,00	47,00	0,00	0,00	0,00	0,00	0,00

Silvia Cristiane Castanheiro
Chefe da Secretaria Adm. do Depto. de Cultura e Turismo
07/05/21

CÓPIA

07/05/21

DADOS ADICIONAIS

INFORMAÇÕES COMPLEMENTARES

Valor: RAFAEL MENDONCA
Valor aproximado dos tributos Federal R$ 23,38 - Valor aproximado dos tributos Estadual R$ 51,48 - Fonte: IBPT

RESERVADO AO FISCO

RECEBEMOS DE VOLPATO & CIA LTDA OS PRODUTOS / SERVIÇOS CONSTANTES DA NOTA FISCAL INDICADO AO LADO
EMISSÃO: 10/05/2021 - DEST. / REM.: PREFEITURA MUNICIPAL MIRASSOL - VALOR TOTAL: R$ 10,36

DATA DE RECEBIMENTO	IDENTIFICAÇÃO E ASSINATURA DO RECEBEDOR

NF-e
Nº 000007559
SÉRIE 001

IDENTIFICAÇÃO DO EMITENTE

VOLPATTO

VOLPATO & CIA LTDA -
Rua São Sebastião, nº 2160
Mirassol/SP, CEP: 15130-071
www.volpatto.com
volpatto@volpatto.com
Fone/Fax(17)3242-3088

DANFE

DOCUMENTO AUXILIAR DA NOTA FISCAL ELETRÔNICA

0 - ENTRADA
1 - SAÍDA [1]

Nº 000007559 fl. 1 /1
SÉRIE 001

CHAVE DE ACESSO
3521 0563 9841 6500 0165 5500 1000 0075 5910 7419 5970

Consulta de autenticidade no portal nacional da NF-e
www.nfe.fazenda.gov.br/portal
ou no site da Sefaz Autorizadora

NATUREZA DE OPERAÇÃO	PROTOCOLO DE AUTORIZAÇÃO DE USO
VENDAS	135210509208561 10/05/2021 08:39:16

INSCRIÇÃO ESTADUAL	INSCRIÇÃO ESTADUAL DO SUBST. TRIB.	CNPJ / CPF
451.022.469.113		63.984.165/0001-65

DESTINATÁRIO / REMETENTE

NOME / RAZÃO SOCIAL			CNPJ / CPF	DATA DA EMISSÃO
PREFEITURA MUNICIPAL MIRASSOL			46.612.032/0001-49	10/05/2021
ENDEREÇO	**BAIRRO / DISTRITO**		**CEP**	**DATA SAÍDA / ENTRADA**
PCA.ANISIO J.MOREIRA, 2290	CENTRO		15130-972	10/05/2021
MUNICÍPIO	**FONE / FAX**	**UF**	**INSCRIÇÃO ESTADUAL**	**HORA DA SAÍDA**
MIRASSOL	(17)3243-8120	SP		

CÁLCULO DO IMPOSTO

BASE DE CÁLCULO DO ICMS	VALOR DO ICMS	BASE CÁLC. ICMS SUBST.	VALOR DO ICMS SUBST.	VALOR TOTAL DOS PRODUTOS
0,00	0,00	0,00	0,00	10,36

VALOR DO FRETE	VALOR DO SEGURO	DESCONTO	OUTRAS DESP. ACESS.	VALOR DO IPI	VALOR TOTAL DA NOTA
0,00	0,00	0,00	0,00	0,00	10,36

TRANSPORTADOR / VOLUMES TRANSPORTADOS

RAZÃO SOCIAL	FRETE POR CONTA	CÓDIGO ANTT	PLACA DO VEÍCULO	UF	CNPJ / CPF
	0 - REMETENTE				

ENDEREÇO	MUNICÍPIO	UF	INSCRIÇÃO ESTADUAL

QUANTIDADE	ESPÉCIE	MARCA	NUMERAÇÃO	PESO BRUTO	PESO LÍQUIDO
1					

DADOS DO PRODUTO / SERVIÇOS

CÓDIGO DO PROD / SERV	DESCRIÇÃO DO PRODUTO / SERVIÇO	NCM / SH	CSOSN	CFOP	UNID.	QUANT.	VALOR UNITÁRIO	VALOR DESCONTO	VALOR LÍQUIDO	BASE CÁLC ICMS	VALOR ICMS	VALOR IPI	ALÍQUOTAS ICMS	ALÍQUOTAS IPI
011890	TIGRE SIFAO AJUSTAVEL MULTIUSO BRANCO 26916526	39174090	0500	5405	PC	1,00	10,36	0,00	10,36	0,00	0,00	0,00	0,00	0,00

DACC
10/05/2021

Secretário
Silvia Cristiane Castanheiro
Chefe da Secretaria Adm. Bo
Depto. de Cultura e Turismo
10/05/21

DADOS ADICIONAIS

INFORMAÇÕES COMPLEMENTARES	RESERVADO AO FISCO
EMPRESA OPTANTE PELO SIMPLES NACIONAL CONFORME LEI COMPLEMENTAR 123/2006 NAO PERMITE CREDITO DE ICMS E IPI 5.102 R$0 5.405 R$10,36 Você pagou aproximadamente: R$ 0,44 (4,20%) de tributos federais Fonte: IBPT/FECOMERCIO (UF) Xe67Eq	CÓPIA

RECEBEMOS DE VOLPATO & CIA LTDA OS PRODUTOS / SERVIÇOS CONSTANTES DA NOTA FISCAL INDICADO AO LADO

EMISSÃO: 31/05/2021 - DEST. / REM.: PREFEITURA MUNICIPAL MIRASSOL - VALOR TOTAL: R$ 15,60

DATA DE RECEBIMENTO	IDENTIFICAÇÃO E ASSINATURA DO RECEBEDOR
	PAGO

NF-e
Nº 000007608
SÉRIE 001

CÓPIA

IDENTIFICAÇÃO DO EMITENTE

VOLPATTO

VOLPATO & CIA LTDA -
Rua São Sebastião, nº 2160
Mirassol/SP CEP: 15130-071

www.volpatto.com
volpatto@volpatto.com
Fone/Fax(17)3242-3088

DANFE

DOCUMENTO AUXILIAR DA NOTA FISCAL ELETRÔNICA

0 - ENTRADA
1 - SAÍDA [1]

Nº 000007608 fl. 1 /1
SÉRIE 001

CHAVE DE ACESSO
3521 0563 9841 6500 0165 5500 1000 0076 0813 4533 4757

Consulta de autenticidade no portal nacional da NF-e www.nfe.fazenda.gov.br/portal ou no site da Sefaz Autorizadora

NATUREZA DE OPERAÇÃO	PROTOCOLO DE AUTORIZAÇÃO DE USO
VENDAS	135210598953726 31/05/2021 09:05:03

INSCRIÇÃO ESTADUAL	INSCRIÇÃO ESTADUAL DO SUBST. TRIB.	CNPJ / CPF
451.022.469.113		63.984.165/0001-65

DESTINATÁRIO / REMETENTE

NOME / RAZÃO SOCIAL			CNPJ / CPF	DATA DA EMISSÃO
PREFEITURA MUNICIPAL MIRASSOL			46.612.032/0001-49	31/05/2021
ENDEREÇO	**BAIRRO / DISTRITO**	**CEP**		**DATA SAÍDA / ENTRADA**
PCA.ANISIO J.MOREIRA, 2290	CENTRO	15130-972		31/05/2021
MUNICÍPIO	**FONE / FAX**	**UF**	**INSCRIÇÃO ESTADUAL**	**HORA DA SAÍDA**
MIRASSOL	(17)3243-8120	SP		

CÓPIA

CÁLCULO DO IMPOSTO

BASE DE CÁLCULO DO ICMS	VALOR DO ICMS	BASE CÁLC. ICMS SUBST.	VALOR DO ICMS SUBST.	VALOR TOTAL DOS PRODUTOS
0,00	0,00	0,00	0,00	15,60

VALOR DO FRETE	VALOR DO SEGURO	DESCONTO	OUTRAS DESP. ACESS.	VALOR DO IPI	VALOR TOTAL DA NOTA
0,00	0,00	0,00	0,00	0,00	15,60

TRANSPORTADOR / VOLUMES TRANSPORTADOS

RAZÃO SOCIAL	FRETE POR CONTA	CÓDIGO ANTT	PLACA DO VEÍCULO	UF	CNPJ / CPF
	0 - REMETENTE				

ENDEREÇO	MUNICÍPIO	UF	INSCRIÇÃO ESTADUAL

QUANTIDADE	ESPÉCIE	MARCA	NUMERAÇÃO	PESO BRUTO	PESO LÍQUIDO
1					

DADOS DO PRODUTO / SERVIÇOS

CÓDIGO DO PROD. / SERV.	DESCRIÇÃO DO PRODUTO / SERVIÇO	NCM / SH	CSOSN	CFOP	UNID.	QUANT.	VALOR UNITÁRIO	VALOR DESCONTO	VALOR LÍQUIDO	BASE CÁLC. ICMS	VALOR ICMS	VALOR IPI	ALÍQUOTAS ICMS	ALÍQUOTAS IPI
000572	SIEMENS ILUS MOD.INT.PARALELO	85365090	0500	5405	PC	2,00	7,80	0,00	15,60	0,00	0,00	0,00	0,00	0,00

PAGO
Recebi 31/5/2021
Danilo Moss

Silvia Cristiane Castanheiro
Chefe da Secretaria Adm. de
Depto. de Cultura e Turismo
31/05/21

DADOS ADICIONAIS

INFORMAÇÕES COMPLEMENTARES

EMPRESA OPTANTE PELO SIMPLES NACIONAL CONFORME LEI COMPLEMENTAR 123/2006
NAO PERMITE CREDITO DE ICMS E IPI
5.102 R$0 5.405 R$15,6
Você pagou aproximadamiente:
R$ 2,69 (17,24%) de tributos federais
R$ 1,87 (12,00%) de tributos Estaduais
Fonte: IBPT/FECOMERCIO (UF) Xe67Eq

RESERVADO AO FISCO

CÓPIA

BONDI E FILHOS LTDA

Bruno Bondi SUPERMERCADOS

RUA SANTO ANTONIO, 2508 - CENTRO -
CEP:15130-000 - MIRASSOL - SP
TEL: (17)3243-7090

DANFE

DOCUMENTO AUXILIAR DA NOTA FISCAL ELETRÔNICA

0 - ENTRADA
1 - SAÍDA [1]

Nº 000019941 FL. 1 /1
SÉRIE 055

CHAVE DE ACESSO
3521 0573 1468 9600 0195 5505 5000 0199 4114 7633 7942

Consulta de autenticidade no portal nacional da NF-e www.nfe.fazenda.gov.br/portal ou no site da Sefaz Autorizadora

PROTOCOLO DE AUTORIZAÇÃO DE USO
135210599239589 31/05/2021 09:48:48

CÓPIA

NATUREZA DE OPERAÇÃO		
VENDA DE MERCADORIA ADQUIRIDA DE TE		
INSCRIÇÃO ESTADUAL	INSCRIÇÃO ESTADUAL DO SUBST. TRIB.	CNPJ / CPF
451028059115		73.146.896/0001-95

DESTINATÁRIO / REMETENTE

NOME / RAZÃO SOCIAL				CNPJ / CPF	DATA DA EMISSÃO
PREFEITURA MUNICIPAL DE MIRASSOL				46.612.032/0001-49	31/05/2021
ENDEREÇO		BAIRRO / DISTRITO		CEP	DATA SAÍDA / ENTRADA
PCA DR ANISIO JOSE MOREIRA, 2290		CENTRO		15130-000	31/05/2021
MUNICÍPIO	FONE / FAX	UF	INSCRIÇÃO ESTADUAL		HORA DA SAÍDA
MIRASSOL		SP			09:45:22

CÁLCULO DO IMPOSTO

BASE DE CÁLCULO DO ICMS	VALOR DO ICMS	BASE CÁLC. ICMS SUBST.	VALOR DO ICMS SUBST.	VALOR TOTAL DOS PRODUTOS
122,00	21,96	0,00	0,00	122,00

VALOR DO FRETE	VALOR DO SEGURO	DESCONTO	OUTRAS DESP. ACESS.	VALOR DO IPI	VALOR TOTAL DA NOTA
0,00	0,00	0,00	0,00	0,00	122,00

TRANSPORTADOR / VOLUMES TRANSPORTADOS

RAZÃO SOCIAL	FRETE POR CONTA	CÓDIGO ANTT	PLACA DO VEÍCULO	UF	CNPJ / CPF
	9 - SEM FRETE				

ENDEREÇO	MUNICÍPIO	UF	INSCRIÇÃO ESTADUAL

QUANTIDADE	ESPÉCIE	MARCA	NUMERAÇÃO	PESO BRUTO	PESO LÍQUIDO
8	VOLUMES			8,000	8,000

DADOS DO PRODUTO / SERVIÇOS

CÓDIGO DO PROD. / SERV.	DESCRIÇÃO DO PRODUTO / SERVIÇO	NCM / SH	CST	CFOP	UNID.	QUANT.	VALOR UNITÁRIO	VALOR DESCONTO	VALOR LÍQUIDO	BASE CÁLC. ICMS	VALOR I.C.M.S.	VALOR I.P.I.	ALÍQUOTAS ICMS	ALÍQUOTAS IPI
7896040701105	CERA LIQ BRILHO FACIL INCOLOR 750ML	34052000	000	5102	UN/1	8,000	15,25	0,00	122,00	122,00	21,96	0,00	18,00	0,00

Silvia Cristiane Castanheiro
Chefe da Secretaria Adm. do
Depto. de Cultura e Turismo
31/05/21

DADOS ADICIONAIS

INFORMAÇÕES COMPLEMENTARES	RESERVADO AO FISCO
Contabil: 122,00 | Base Icms: 122,00 | ICMS: 21,96 | Complemento: 0,00 Pagamento : Parc: 1 Venc. 31/05/2021 Valor: 122,00	CÓPIA

DATA / HORA DA IMPRESSÃO: 31/05/2021 09:48:20 - KELLY001

Desenvolvido por Intersolid Software - www.intersolid.com.br

Notificações

Auto de Infração

PREFEITURA MUNICIPAL DE MIRASSOL - DTF

AUTO DE INFRAÇÃO E IMPOSIÇÃO DE MULTA

O Agente Fiscal abaixo descrito, no uso das atribuições que lhe confere o Decreto Municipal nº 3.198/2002, comunica Vossa Senhoria do cometimento de infração à legislação municipal (Lei Municipal nº 4.297/2020) e estipula prazo para regularização.

IDENTIFICAÇÃO DA NOTIFICAÇÃO

Orgão Autuador	Auto de Infração	Data da Lavratura
SEFISP - SEÇÃO DE FISCALIZAÇÃO DE POSTURAS	000177/2021	13/04/2021

IDENTIFICAÇÃO DO NOTIFICADO

Proprietário	Compromissário
BASSK EMPREENDIMENTO IMOBILIARIOS SPE LTDA	ELAINE CRISTINA FRANCO GARCIA

CNPJ / CPF	Endereço para Correspondência	CEP
21.719.220/0001-40	RUA DAS TULIPAS, 465, , VALE DO SOL, MIRASSOL/SP	15131140

IDENTIFICAÇÃO DO IMÓVEL

Logradouro	Telefone	Quadra	Lote
RUA JOSE ROBERTO DE OLIVEIRA (PJ 2		I	03

Bairro	Cadastro	Área do Terreno
JARDIM MIRAFLORES I	1313090038010000	210,00 m²

FOTOGRAFIA DO IMÓVEL

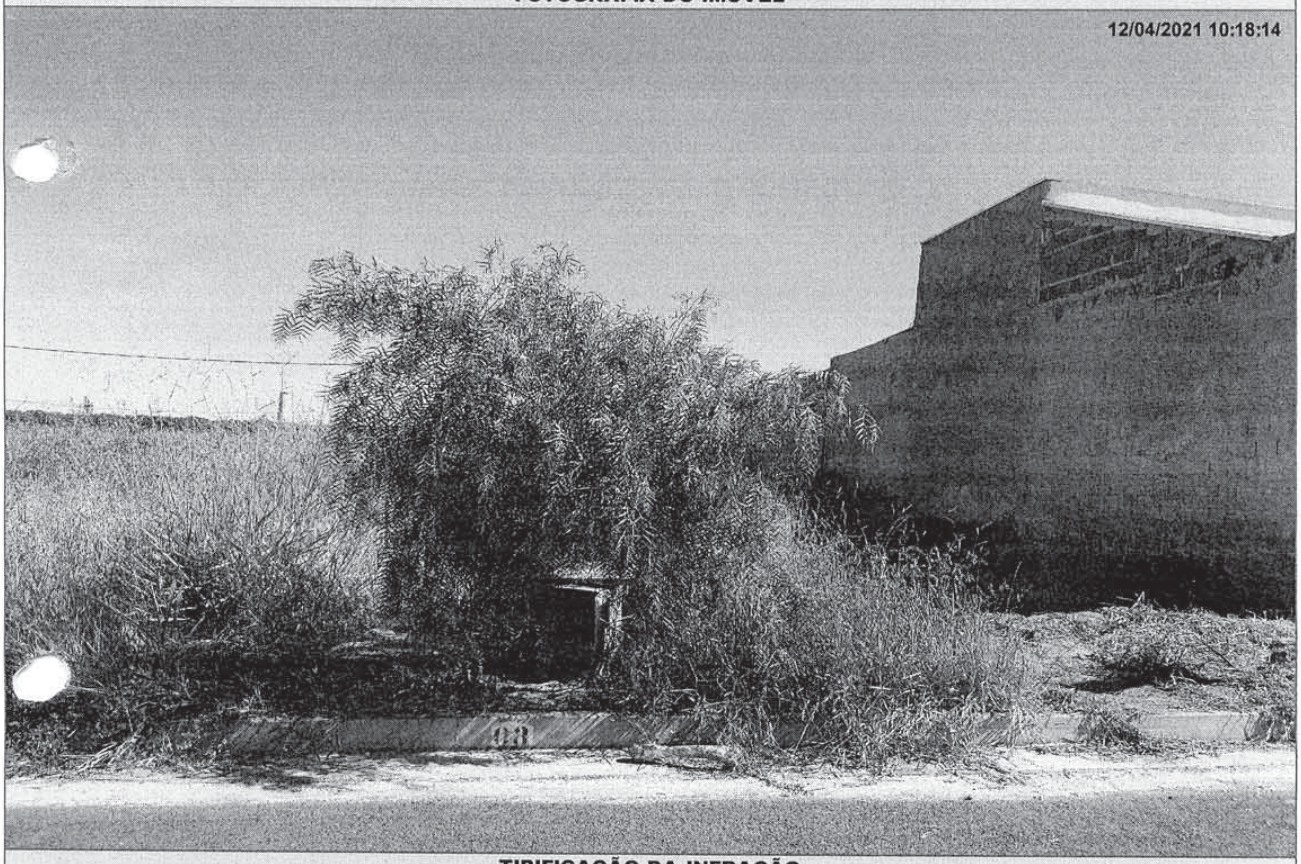

TIPIFICAÇÃO DA INFRAÇÃO

Dispositivo Legal Infringido	Descrição da Infração
LEI MUNICIPAL 4.297/2020, ART. 1º, INC. I	NAO EXECUTAR A LIMPEZA DO IMOVEL

DESCRIÇÃO DA MULTA		AGENTE FISCAL
Previsão Legal	**Valor**	**Função - Matrícula**
LEI MUNICIPAL 4.297/2020, ART. 8º, INC. I	R$ 1.089,90	FISCAL MUNICIPAL - 105144 0

INFORMAÇÕES

- Fica estipulado o prazo de 30 (trinta) dias a partir do recebimento desta para o recolhimento da multa.
- Comparecer à área de atendimento do Departamento de Tributos e Fiscalização para solicitar a guia (boleto) para pagamento.
- O não recolhimento da presente dentro do prazo estipulado acarretará a aplicação de juros, multas e correção monetária sobre o valor da dívida, assim como inscrição do crédito em Dívida Ativa e posterior ajuizamento, conforme disposto na legislação municipal.
- Fica estipulado o prazo de 05 (cinco) dias a partir do recebimento desta para, querendo, apresentar defesa.
- O presente Auto de Infração e Imposição de Multa foi lavrado em 02 (duas) vias de igual teor.
- Em caso de dúvidas comparecer à Seção de Fiscalização de Posturas, situada na Rua Quintino Bocaiuva, nº 21-38, Centro, Mirassol/SP.

CIENTIFICAÇÃO

Nome por Extenso	Data
_____	_____ / _____ / _____

PREFEITURA MUNICIPAL DE MIRASSOL - DTF

AUTO DE INFRAÇÃO E IMPOSIÇÃO DE MULTA

O Agente Fiscal abaixo descrito, no uso das atribuições que lhe confere o Decreto Municipal nº 3.198/2002, comunica Vossa Senhoria do cometimento de infração à legislação municipal (Lei Municipal nº 4.297/2020) e estipula prazo para regularização.

IDENTIFICAÇÃO DA NOTIFICAÇÃO

Orgão Autuador	Auto de Infração	Data da Lavratura
SEFISP - SEÇÃO DE FISCALIZAÇÃO DE POSTURAS	000332/2021	15/04/2021

IDENTIFICAÇÃO DO NOTIFICADO

Proprietário	Compromissário
BASSK EMPREENDIMENTO IMOBILIARIOS SPE LTDA	INGREDI MARIANA PERCIO NICOLAU

CNPJ / CPF	Endereço para Correspondência	CEP
21.719.220/0001-40	AV MARTIM TORRES, 628, , CONJ HAB REINALDO TROVO, MIRASSOL/SP	15131000

IDENTIFICAÇÃO DO IMÓVEL

Logradouro	Telefone	Quadra	Lote
RUA LUCAS CHAGAS REIS (04)		R	05

Bairro	Cadastro	Área do Terreno
JARDIM MIRAFLORES I	1331180058010000	210,00 m²

FOTOGRAFIA DO IMÓVEL



TIPIFICAÇÃO DA INFRAÇÃO

Dispositivo Legal Infringido	Descrição da Infração
LEI MUNICIPAL 4.297/2020, ART. 1º, INC. I	NAO EXECUTAR A LIMPEZA DO IMOVEL

DESCRIÇÃO DA MULTA

Previsão Legal	Valor
LEI MUNICIPAL 4.297/2020, ART. 8º, INC. I	R$ 1.089,90

AGENTE FISCAL

Função - Matrícula
FISCAL MUNICIPAL - 101503 6

INFORMAÇÕES

- Fica estipulado o prazo de 30 (trinta) dias a partir do recebimento desta para o recolhimento da multa.
- Comparecer à área de atendimento do Departamento de Tributos e Fiscalização para solicitar a guia (boleto) para pagamento.
- O não recolhimento da presente dentro do prazo estipulado acarretará a aplicação de juros, multas e correção monetária sobre o valor da dívida, assim como inscrição do crédito em Dívida Ativa e posterior ajuizamento, conforme disposto na legislação municipal.
- Fica estipulado o prazo de 05 (cinco) dias a partir do recebimento desta para, querendo, apresentar defesa.
- O presente Auto de Infração e Imposição de Multa foi lavrado em 02 (duas) vias de igual teor.
- Em caso de dúvidas comparecer à Seção de Fiscalização de Posturas, situada na Rua Quintino Bocaiuva, nº 21-38, Centro, Mirassol/SP.

CIENTIFICAÇÃO

Nome por Extenso	Data
_____	_____ / _____ / _____

PREFEITURA MUNICIPAL DE MIRASSOL - DTF

AUTO DE INFRAÇÃO E IMPOSIÇÃO DE MULTA

O Agente Fiscal abaixo descrito, no uso das atribuições que lhe confere o Decreto Municipal nº 3.198/2002, comunica Vossa Senhoria do cometimento de infração à legislação municipal (Lei Municipal nº 4.297/2020) e estipula prazo para regularização.

IDENTIFICAÇÃO DA NOTIFICAÇÃO

Orgão Autuador	Auto de Infração	Data da Lavratura
SEFISP - SEÇÃO DE FISCALIZAÇÃO DE POSTURAS	000405/2021	06/05/2021

IDENTIFICAÇÃO DO NOTIFICADO

Proprietário	Compromissário
SPE RES PARQUE DOS IPES I EMPREEN. IMOB LTDA	MARIA FERNANDA MARTINS COSTA OLIVEIRA HAHN

CNPJ / CPF	Endereço para Correspondência	CEP
14.696.368/0001-40	RUA PROFESSORA BARTIRA MOURAO, 438, BL 3 APTO 403, RESIDENCIAL BURITIS, BELO	30492025

IDENTIFICAÇÃO DO IMÓVEL

Logradouro	Telefone	Quadra	Lote
RUA OTTO LUIS CROSSARA (PJ 08)		13	31

Bairro	Cadastro	Área do Terreno
PARQUE DOS IPES I	1420130137010000	200,00 m²

FOTOGRAFIA DO IMÓVEL

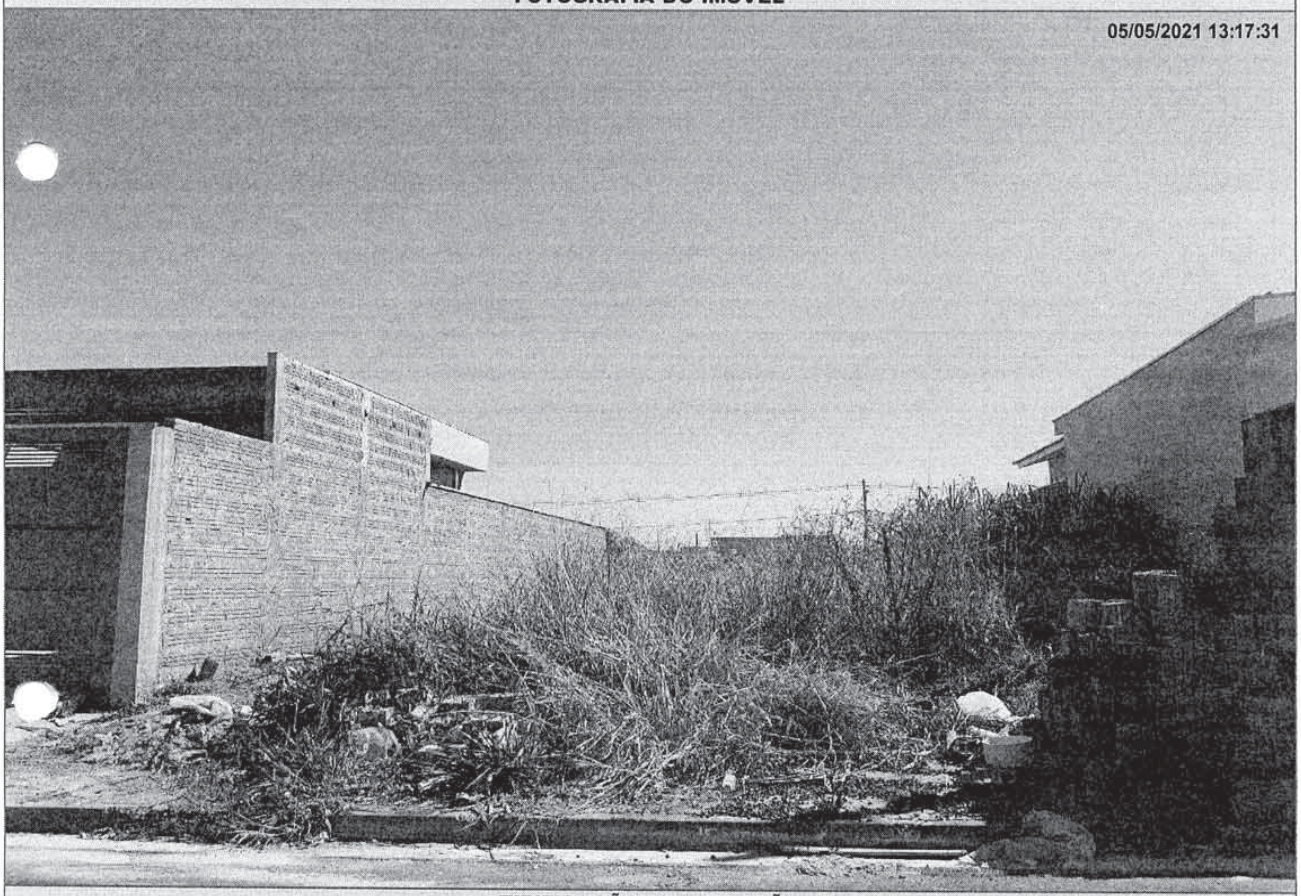

TIPIFICAÇÃO DA INFRAÇÃO

Dispositivo Legal Infringido	Descrição da Infração
LEI MUNICIPAL 4.297/2020, ART. 1º, INC. II	NAO EXECUTAR A CONSTRUCAO OU ADEQUACAO DA CALCADA E/OU MURETA

DESCRIÇÃO DA MULTA

Previsão Legal	Valor
LEI MUNICIPAL 4.297/2020, ART. 8º, INC. II	R$ 1.039,20

AGENTE FISCAL

Função - Matrícula
FISCAL MUNICIPAL - 105144 0

INFORMAÇÕES

- Fica estipulado o prazo de 30 (trinta) dias a partir do recebimento desta para o recolhimento da multa.
- Comparecer à área de atendimento do Departamento de Tributos e Fiscalização para solicitar a guia (boleto) para pagamento.
- O não recolhimento da presente dentro do prazo estipulado acarretará a aplicação de juros, multas e correção monetária sobre o valor da dívida, assim como inscrição do crédito em Dívida Ativa e posterior ajuizamento, conforme disposto na legislação municipal.
- Fica estipulado o prazo de 05 (cinco) dias a partir do recebimento desta para, querendo, apresentar defesa.
- O presente Auto de Infração e Imposição de Multa foi lavrado em 02 (duas) vias de igual teor.
- Em caso de dúvidas comparecer à Seção de Fiscalização de Posturas, situada na Rua Quintino Bocaiuva, nº 21-38, Centro, Mirassol/SP.

CIENTIFICAÇÃO

Nome por Extenso	Data
_____	_____ / _____ / _____