



Imprensa Oficial

Prefeitura do Município de Bragança Paulista

Quinta-feira, 12 de agosto de 2021

Ano IX | Edição nº 1128

Publicado eletronicamente conforme Lei 4464, de 16 de abril, de 2015

SUMÁRIO

PODER EXECUTIVO DE BRAGANÇA PAULISTA	1
Comunicação Administrativa	1
Licitação, Compras e Almojarifado	11
Finanças e Contabilidade	14
Recursos Humanos	34
PODER LEGISLATIVO DE BRAGANÇA PAULISTA	45

PODER EXECUTIVO DE BRAGANÇA PAULISTA

Comunicação Administrativa

LEI Nº 4806

de 05 de agosto de 2021.

Institui a Semana Municipal de Incentivo à Prática de Esportes.

O PREFEITO MUNICIPAL, FAÇO SABER QUE A CÂMARA MUNICIPAL DA ESTÂNCIA DE BRAGANÇA PAULISTA APROVA E EU SANCIONO E PROMULGO A SEGUINTE LEI:

Art. 1º Fica instituído e incluído no Calendário de Eventos do Município, Lei Municipal nº 3.128, de 25 de setembro de 1998, a Semana Municipal de Incentivo à Prática de Esportes, a ser comemorada anualmente na semana do dia 12 de outubro.

Art. 2º Esta Lei entra em vigor na data de sua publicação.

Bragança Paulista, 05 de agosto de 2021.

Dr. JESUS ADIB ABI CHEDID

Prefeito Municipal

Dr. José Galileu de Mattos

Secretário Chefe de Gabinete

Darwin da Cruz Gonçalves

Secretário Mun. de Administração

Dr. Tiago José Lopes

Secretário Mun. de Assuntos Jurídicos

Renato Gonçalves de Oliveira

Chefe da Div. de Comun. Administrativa

Publicada na Div. de Comun. Administrativa na data supra

Origem: Projeto de Lei nº 29/2021, de autoria do vereador Juninho Boi.

LEI Nº 4807

de 05 de agosto de 2021.

Altera a Lei nº 3.961, de 10 de dezembro de 2007, que dispõe sobre a Política Municipal de Habitação de Interesse Social (PMHIS), cria o Conselho Municipal de Habitação de Interesse Social (CMHIS) e o Fundo Municipal de Habitação de Interesse Social (FMHIS), regula as formas de acesso à Moradia de Interesse Social, e dá outras providências.

A Câmara Municipal de Bragança Paulista aprovou e eu, Prefeito Municipal, sanciono e promulgo a seguinte Lei:

Art. 1º O art. 5º da Lei Municipal nº 3.961, de 10 de dezembro de 2007, passa a vigorar com a seguinte redação:

"Art. 5º Será responsável pela gestão da PMHIS a Secretaria Municipal de Habitação." (NR)

Art. 2º O § 2º do art. 7º da Lei Municipal nº 3.961, de 10 de dezembro de 2007, passa a vigorar com a seguinte redação:

"Art. 7º ...

§ 1º ...

§ 2º A referida comissão será composta por, no mínimo, 4 (quatro) representantes do Poder Executivo, sendo 1 (um) representante da Defesa Civil, 1 (um) representante da Secretaria Municipal de Assuntos Jurídicos, 1 (um) representante da Secretaria Municipal de Habitação e 1 (um) representante da Secretaria Municipal de Ação e Desenvolvimento Social; e 1 (um) membro do Conselho Municipal de Habitação de Interesse Social, que deverão atuar em áreas com afinidade às questões habitacionais, podendo ser acrescidos mais componentes de cada órgão indicado, conforme a necessidade de cada empreendimento habitacional." (NR)

Art. 3º O parágrafo único do art. 10 da Lei Municipal nº 3.961, de 10 de dezembro de 2007, passa a vigorar com a seguinte redação:

"Art. 10. ...

Parágrafo único. O CMHIS é órgão vinculado à Secretaria Municipal de Habitação." (NR)

Art. 4º O art. 12 da Lei Municipal nº 3.961, de 10 de dezembro de 2007, passa a vigorar com a seguinte redação:

Diário Oficial assinado digitalmente conforme MP nº 2.200-2, de 2001, garantindo autenticidade, validade jurídica e integridade.
Publicação Oficial da Prefeitura de Bragança Paulista, conforme Lei Municipal 4.464, de 16 de abril de 2015 e Decreto Municipal 2.912, de 14 de março de 2019

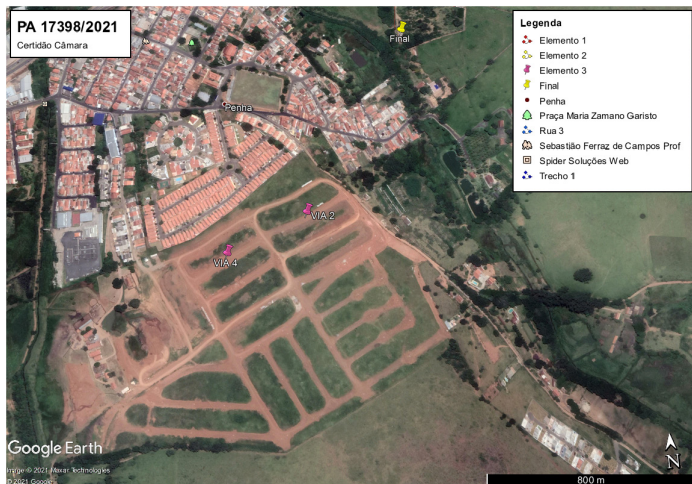
Resp. P/Secretaria Municipal de Planejamento"**LEI Nº 4809****de 05 de agosto de 2021.****Dispõe sobre denominação de bem público.**

O PREFEITO MUNICIPAL, FAÇO SABER QUE A CÂMARA MUNICIPAL DA ESTÂNCIA DE BRAGANÇA PAULISTA APROVA E EU SANCIONO E PROMULGO A SEGUINTE LEI:

Art. 1º Passa a denominar-se Rua **MARISA FERREIRA DE LIMA** a via pública conhecida como Rua 06, no loteamento Sol Nascente, localizado no Bairro Guaripocaba, próximo à Estrada dos Correias, nos termos da Certidão nº 017/2021, expedida pela Prefeitura Municipal e que fica fazendo parte integrante desta Lei.

Art. 2º Das placas indicativas constarão as expressões "CIDADÃ PRESTANTE".

Art. 3º Esta Lei entra em vigor na data de sua publicação.

Bragança Paulista, 05 de agosto de 2021.

Dr. JESUS ADIB ABI CHEDID

Prefeito Municipal

Dr. José Galileu de Mattos

Secretário Chefe de Gabinete

Darwin da Cruz Gonçalves

Secretário Mun. de Administração

Dr. Tiago José Lopes

Secretário Mun. de Assuntos Jurídicos

Renato Gonçalves de Oliveira

Chefe da Div. de Comun. Administrativa

Publicada na Div. de Comun. Administrativa na data supra

Origem: Projeto de Lei nº 42/2021, de autoria da vereadora Camila Marino da Saúde.

"CERTIDÃO Nº 017/2021

A Prefeitura Municipal de Bragança Paulista, através da Divisão do Patrimônio Imobiliário da Secretaria Municipal de Planejamento, em atendimento ao solicitado pela Vereadora Camila Marino da Saúde, através do Câmara Municipal –

Ofício/DEJ – Ver. – CMDS – nº 38/2021, encaminhado através do processo administrativo nº 17398/2021, **CERTIFICA** que, após análise e pesquisa junto aos arquivos desta Divisão informamos que não localizamos denominação oficial para a Via 06, que consta como Rua 6, no loteamento Sol Nascente localizado no Bairro do Guaripocaba, próximo à Estrada dos Correias. Nas seguintes coordenadas: Via 06: -22.943836, -46.514802, no Município de Bragança Paulista. Assim como consta na imagem em anexo que faz parte das informações aqui certificadas.x.x.x.x.x.x.x.x.x.x.

Bragança Paulista, 24 de junho de 2021.

Camilla Gallucci Tomaselli

Resp. P/Secretaria Municipal de Planejamento"

**LEI Nº 4810****de 05 de agosto de 2021.****Dispõe sobre denominação de bem público.**

O PREFEITO MUNICIPAL, FAÇO SABER QUE A CÂMARA MUNICIPAL DA ESTÂNCIA DE BRAGANÇA PAULISTA APROVA E EU SANCIONO E PROMULGO A SEGUINTE LEI:

Art. 1º Passa a denominar-se Rua **FRANCISCO ADERALDO DE ALMEIDA** a via pública conhecida como Rua 03 do loteamento Sol Nascente, localizado no Bairro Guaripocaba, próximo à Estrada dos Correias, nos termos da Certidão nº 015/2021, expedida pela Prefeitura Municipal e que fica fazendo parte integrante desta Lei.

Art. 2º Das placas indicativas constarão as expressões "CIDADÃO PRESTANTE".

Art. 3º Esta Lei entra em vigor na data de sua publicação.

Bragança Paulista, 05 de agosto de 2021.

Dr. JESUS ADIB ABI CHEDID

Prefeito Municipal

Dr. José Galileu de Mattos

Secretário Chefe de Gabinete

Darwin da Cruz Gonçalves

Secretário Mun. de Administração

Dr. Tiago José Lopes

Dr. JESUS ADIB ABI CHEDID

Prefeito Municipal

Dr. José Galileu de Mattos

Secretário Chefe de Gabinete

Darwin da Cruz Gonçalves

Secretário Mun. de Administração

Dr. Tiago José Lopes

Secretário Mun. de Assuntos Jurídicos

Renato Gonçalves de Oliveira

Chefe da Div. de Comun. Administrativa

Publicada na Div. de Comun. Administrativa na data supra

LEI COMPLEMENTAR Nº 913

de 05 de agosto de 2021.

Dispõe sobre a alteração de dispositivo da Lei Complementar nº 887, de 9 de dezembro de 2019, que dispõe sobre o Programa de Incentivos ao Desenvolvimento Econômico e Fomento ao Emprego do Município de Bragança Paulista e dá outras providências.

A Câmara Municipal de Bragança Paulista aprovou e eu, Prefeito Municipal, sanciono e promulgo a seguinte Lei Complementar:

Art. 1º Fica alterado o *caput* do artigo 21 e seu inciso I da Lei Complementar nº 887, de 9 de dezembro de 2019, passando a vigorar com a seguinte redação:

"Art. 21. O Comudei será constituído por até 14 (quatorze) membros designados por meio de ato oficial do Prefeito, distribuídos da seguinte forma:

I - 10 (dez) representantes do Poder Público Municipal:

a) Secretário Municipal de Governo, Desenvolvimento Econômico e Inovação ou seu substituto legal;

b) Secretário Municipal de Obras ou seu substituto legal;

c) Secretário Municipal de Assuntos Jurídicos ou seu substituto legal;

d) Secretário Municipal de Finanças ou seu substituto legal;

e) Secretário Municipal do Meio Ambiente ou seu substituto legal;

f) Secretário Municipal de Planejamento ou seu substituto legal;

g) Secretário Municipal de Educação ou seu substituto legal;

h) Secretário Municipal de Cultura e Turismo ou seu substituto legal;

i) Secretário Municipal de Desenvolvimento dos Agronegócios ou seu substituto legal;

j) Secretário Especial de Gabinete ou seu substituto legal.

II - 4 (quatro) representantes de entidades representativas de setores econômicos do município." (NR)

Art. 2º Esta Lei Complementar entra em vigor na data da sua publicação.

Bragança Paulista, 05 de agosto de 2021.

Dr. JESUS ADIB ABI CHEDID

Prefeito Municipal

Dr. José Galileu de Mattos

Secretário Chefe de Gabinete

Darwin da Cruz Gonçalves

Secretário Mun. de Administração

Dr. Tiago José Lopes

Secretário Mun. de Assuntos Jurídicos

Camilla Gallucci Tomaselli

Resp. p/ Secretaria Mun. de Governo,

Desenv. Econômico e Inovação

Renato Gonçalves de Oliveira

Chefe da Div. de Comun. Administrativa

Publicada na Div. de Comun. Administrativa na data supra.

DECRETO Nº 3701

De 30 de julho de 2021

Dispõe sobre a abertura de crédito adicional suplementar e dá outras providências.

O Senhor Dr. Jesus Adib Abi Chedid, Prefeito Municipal de Bragança Paulista, de acordo com as atribuições que lhe são conferidas pelo artigo 88, inciso I, alínea "c" da Lei Orgânica do Município.

DECRETA:

Art. 1º – Fica aberto na Lei Orçamentária Anual vigente um Crédito Adicional no valor de R\$ 90.000,00 (noventa mil reais) para suplementar ao orçamento vigente, observando-se as classificações institucional, econômica e funcional programática, conforme tabela que faz parte integrante deste Decreto.

Art. 2º - Os recursos necessários à abertura do crédito aberto pelo artigo anterior serão provenientes de excesso de arrecadação, apurado no presente exercício na forma prevista pelo artigo 43 § 1º, inciso II e § 3º da Lei Federal nº. 4320 de 17 de março de 1964, e nos termos estabelecidos pelo parágrafo 2º, art. 23 da Lei Municipal nº 4733 de 07 de julho de 2020.

Art. 3º – Este decreto entra em vigor na data de sua publicação. Bragança Paulista, 30 de julho de 2021.

Dr. JESUS ADIB ABI CHEDID

Prefeito Municipal

Dr. José Galileu de Mattos

Secretário Chefe de Gabinete

Luciano Aparecido de Lima

Secretário Municipal de Finanças

Darwin da Cruz Gonçalves

Secretário Mun. de Administração

Renato Gonçalves de Oliveira

Chefe da Div. De Comun. Administrativas

Nota "Publicado na DICA em 30 de julho de 2021"

Decreto Nº 3701/2021		
Ficha	Dotação	Valor
02 - Prefeitura do Município de Bragança Paulista		
05 - SECRETARIA MUNICIPAL DE PLANEJAMENTO		
01 - SECRETARIA MUNICIPAL DE PLANEJAMENTO E SUAS DIVISÕES		
103	15.451.10.2021.459061.01 - AQUISIÇÃO DE IMÓVEIS	90.000,00
Total Excesso :		90.000,00

Decreto Nº 3703

De 30 de julho de 2021

Dispõe sobre a abertura de crédito adicional suplementar e dá outras providências.

O Senhor Dr. Jesus Adib Abi Chedid, Prefeito Municipal de Bragança Paulista, de acordo com as atribuições que lhe são conferidas pelo artigo 88, inciso I, alínea "c" da Lei Orgânica do Município.

DECRETA:

Art. 1º – Fica aberto na Lei Orçamentária Anual vigente um Crédito Adicional no valor de R\$ 6.771.546,13 (seis milhões, setecentos e setenta e um mil, quinhentos e quarenta e seis reais e treze centavos) para suplementar ao orçamento vigente, observando-se as classificações institucional, econômica e funcional programática, conforme tabela que faz parte integrante deste Decreto.

Art. 2º - Os recursos necessários à abertura do crédito aberto pelo artigo anterior serão provenientes de excesso de arrecadação, apurado no presente exercício na forma prevista pelo artigo 43 § 1º, inciso II e § 3º da Lei Federal nº. 4320 de 17 de março de 1964, e nos termos estabelecidos pelo parágrafo 2º, art. 23 da Lei Municipal nº 4733 de 07 de julho de 2020.

Art. 3º – Este decreto entra em vigor na data de sua publicação. Bragança Paulista, 30 de julho de 2021.

Dr. JESUS ADIB ABI CHEDID

Prefeito Municipal

Dr. José Galileu de Mattos

Secretário Chefe de Gabinete

Luciano Aparecido de Lima

Secretário Municipal de Finanças

Darwin da Cruz Gonçalves

Secretário Mun. de Administração

Renato Gonçalves de Oliveira

Chefe da Div. De Comun. Administrativas

Nota "Publicado na DICA em 30 de julho de 2021"

Decreto Nº 3703/2021		
Ficha	Dotação	Valor
02 - Prefeitura do Município de Bragança Paulista		
08 - SECRETARIA MUNICIPAL DE EDUCAÇÃO		
01 - SECRETARIA MUNICIPAL DE EDUCAÇÃO E SUAS DIVISÕES		
217	12.361.14.1003.449051.01 - OBRAS E INSTALAÇÕES	600.000,00
222	12.361.14.2044.339030.01 - MATERIAL DE CONSUMO	1.000.000,00
226	12.361.14.2044.339039.01 - OUTROS SERVIÇOS DE TERCEIROS - PESSOA JURÍDICA	1.500.000,00
250	12.365.14.2043.335039.01 - OUTROS SERVIÇOS DE TERCEIROS - PESSOA JURÍDICA	2.000.000,00
02 - Prefeitura do Município de Bragança Paulista		
11 - SECRETARIA MUNICIPAL DE OBRAS		
01 - SECRETARIA MUNICIPAL DE OBRAS E SUAS DIVISÕES		
561	4.122.25.2104.339039.01 - OUTROS SERVIÇOS DE TERCEIROS - PESSOA JURÍDICA	33.000,00
561	4.122.25.2104.339039.01 - OUTROS SERVIÇOS DE TERCEIROS - PESSOA JURÍDICA	113.658,23
561	4.122.25.2104.339039.01 - OUTROS SERVIÇOS DE TERCEIROS - PESSOA JURÍDICA	248.002,16
569	15.451.25.1018.449051.01 - OBRAS E INSTALAÇÕES	1.108.214,59
569	15.451.25.1018.449051.01 - OBRAS E INSTALAÇÕES	168.671,15
Total Excesso :		6.771.546,13

Decreto Nº 3.704

de 09 de agosto de 2021.

Convoca a XII Conferência Municipal de Assistência Social.

O Senhor Dr. JESUS ADIB ABI CHEDID, Prefeito do Município de Bragança Paulista, no uso de suas atribuições que lhe são conferidas pelo art. 72, inciso IX da Lei Orgânica do Município, em conjunto com a Presidente do Conselho Municipal de Assistência Social, considerando a necessidade de avaliar e propor diretrizes para a implementação da Política de Assistência Social no Município,

DECRETA:

Art. 1º Fica convocada a XII Conferência Municipal de Assistência Social, a ser realizada nos dias 25 e 26 de agosto de 2021, das 08h00 às 12h00, tendo como tema central: "**Assistência Social: Direito do Povo e Dever do Estado, com financiamento público, para enfrentar as desigualdades e garantir proteção social**", sendo realizada de forma híbrida, com Polo Presencial no EBRAFA – Escola Bragantina de Formação e Acompanhamento, e virtual com *link* de acesso ao público.

Art. 2º As despesas decorrentes da aplicação deste Decreto, correrão por conta de dotação própria do orçamento do órgão gestor municipal de assistência social.

Art. 3º Este Decreto entra em vigor na data de sua publicação. Bragança Paulista, 09 de agosto de 2021.

Dr. JESUS ADIB ABI CHEDID

Prefeito Municipal

Dr. José Galileu de Mattos

Secretário Chefe de Gabinete

Darwin da Cruz Gonçalves

Secretário Mun. de Administração

Dr. Tiago José Lopes

Secretário Mun. de Assuntos Jurídicos

Sandra Lúcia de Oliveira Teixeira

Secretária Mun. de Ação e Desenv. Social

Renato Gonçalves de Oliveira

Chefe da Div. de Comun. Administrativa

Fernanda Nishiguti Ferreira

Presidente do Conselho Municipal de Assistência Social

Publicado na Div. de Comun. Administrativa na data supra

PORTARIA Nº 10.451

de 02 de agosto de 2021.

Designa servidora pública para responder pelo Órgão de Defesa do Consumidor do Município – PROCON no período que especifica.

O Senhor **Dr. JESUS ADIB ADI CHEDID**, Prefeito do Município de Bragança Paulista, usando das atribuições que lhe são conferidas pelo art. 88, inciso II, alínea "a", da Lei Orgânica do Município,

RESOLVE:

Art. 1º Designar a Sra. EDNEA MARIA DOS SANTOS para responder pelo Órgão de Defesa do Consumidor do Município – PROCON, no período de 02 a 31 de agosto de 2021, durante o afastamento da titular, Srta. Tatiana Bigon Antunes Rodrigues, em gozo de férias.

Parágrafo único. Durante o período em que responder pelo Órgão de Defesa do Consumidor do Município – PROCON, a designada fará jus a remuneração correspondente ao cargo de Assessor de Departamento, Nível V, Ref. C05.

Art. 2º Esta Portaria entra em vigor na data de sua publicação, produzindo efeitos a partir de 02 de agosto de 2021.

Bragança Paulista, 02 de agosto de 2021.

PORTARIA Nº 10.452

de 02 de agosto de 2021.

Dispõe sobre exoneração de servidor, a pedido.

O Senhor **Dr. JESUS ADIB ABI CHEDID**, Prefeito do Município de Bragança Paulista, no uso de suas atribuições previstas no art. 88, inciso II, alínea "c", da Lei Orgânica do Município,

RESOLVE:

Art. 1º Exonerar, a pedido, a partir de 02 de agosto de 2021, o Sr. KELVIN JESUS DA SILVA AZEVEDO, aprovado em concurso público para o emprego de Servidor Braçal, considerando o contido no Processo Administrativo nº 23505/2021.

Art. 2º Esta Portaria entra em vigor na data de sua publicação, produzindo efeitos a partir de 02 de agosto de 2021.

Bragança Paulista, 02 de agosto de 2021.

PORTARIA Nº 10.453

de 03 de agosto de 2021.

Dispõe sobre a nomeação de candidatos aprovados em concurso público.

O Senhor **Dr. JESUS ADIB ABI CHEDID**, Prefeito do Município de Bragança Paulista, usando das atribuições que lhe são conferidas pelo art. 72, inciso I, da Lei Orgânica do Município,

RESOLVE:

Art. 1º Nomear os candidatos, aprovados no Concurso Público nº. 01/2020, para o emprego de Motorista Júnior, a partir de 03 de agosto de 2021, lotados na Secretaria Municipal de Serviços, conforme a seguir relacionados:

Nome
BRUNO HENRIQUE SCARME DA SILVA
KELVIN JESUS DA SILVA AZEVEDO
JOSE VITURINO DA SILVA NETO
ANDERSON POSSO DA SILVA
JOSÉ VICENTE PEREIRA
IRIS SANTOS ALMEIDA

Art. 2º Esta Portaria entra em vigor na data de sua publicação, produzindo efeitos a partir de 03 de agosto de 2021.

Bragança Paulista, 03 de agosto de 2021.

PORTARIA Nº 10.458

de 03 de agosto de 2021.

Dispõe sobre designação para o cargo de Professora Coordenadora da E.M. Maria Ignéa Morales Garcia.

O Senhor **Dr. JESUS ADIB ABI CHEDID**, Prefeito do Município de Bragança Paulista, no uso de suas atribuições previstas no art. 88, inciso II, alínea "a", da Lei Orgânica do Município e nos termos do inciso III, do art. 8º, da Lei Complementar nº 457/2005, considerando o contido no MEMO/SME/GB/Nº226/2021,

RESOLVE:

Art. 1º Autorizar o Secretário Municipal de Administração, observadas as formalidades legais, a designar, a partir de 03 de agosto de 2021, a Sra. RAFAELA PRADO OKAMOTO, RM 10.866 do Ensino Fundamental e 8478 da Educação Infantil, para o cargo de Professora Coordenadora da E.M. Maria Ignéa Morales Garcia.

Art. 2º Esta Portaria entra em vigor na data de sua publicação, produzindo efeitos a partir de 03 de agosto de 2021.

Bragança Paulista, 03 de agosto de 2021.

PORTARIA Nº 10.459

de 04 de agosto de 2021.

Autoriza contratação de servidor em emprego de provimento em comissão.

O Senhor **Dr. JESUS ADIB ABI CHEDID**, Prefeito do Município de Bragança Paulista, no uso de suas atribuições previstas no art. 88, inciso II, alínea "c", da Lei Orgânica do Município,

RESOLVE:

Art. 1º Autorizar o Secretário Municipal de Administração, observadas as formalidades legais, a contratar, a partir de 04 de agosto de 2021, o Sr. ENZO WADA NOGUEIRA, portador do RG nº 38.938.110-X, para exercer o emprego de provimento em comissão de Assessor de Departamento, Nível I Ref. C01. Resolve, ainda, designá-lo para prestar serviços na Secretaria Municipal de Governo, Desenvolvimento Econômico e Inovação.

Art. 2º Esta Portaria entra em vigor na data de sua publicação, produzindo efeitos a partir de 04 de agosto de 2021.

Bragança Paulista, 04 de agosto de 2021.

**PORTARIA Nº 10.460
de 04 de agosto de 2021.**

Autoriza nomeação de servidor em emprego de provimento em comissão.

O Senhor **Dr. JESUS ADIB ABI CHEDID**, Prefeito do Município de Bragança Paulista, no uso de suas atribuições previstas no art. 88, inciso II, alínea "a", da Lei Orgânica do Município,

RESOLVE:

Art. 1º Autorizar o Secretário Municipal de Administração, observadas as formalidades legais, a nomear, a partir de 04 de agosto de 2021, o Sr. SIDINEY DONIZETTI GUEDES, servidor municipal, para exercer o emprego de provimento em comissão de Zelador Chefe de Serviços da Regional Centro-Leste, Ref. C09.

Art. 2º Esta Portaria entra em vigor na data de sua publicação.

Bragança Paulista, 04 de agosto de 2021.

**PORTARIA Nº 10.461
de 04 de agosto de 2021.**

Dispõe sobre exoneração de servidora, a pedido.

O Senhor **Dr. JESUS ADIB ABI CHEDID**, Prefeito do Município de Bragança Paulista, no uso de suas atribuições previstas no art. 88, inciso II, alínea "c", da Lei Orgânica do Município,

RESOLVE:

Art. 1º Exonerar, a pedido, a partir de 03 de agosto de 2021, a Sra. ROSANGELA LEITE DE OLIVEIRA SOARES, aprovada em concurso público para o emprego de Pajem, considerando o contido no Processo Administrativo nº 23546/2021.

Art. 2º Esta Portaria entra em vigor na data de sua publicação, produzindo efeitos a partir de 03 de agosto de 2021.

Bragança Paulista, 04 de agosto de 2021.

**PORTARIA Nº 10.462
de 04 de agosto de 2021.**

Dispõe sobre exoneração de servidora, a pedido.

O Senhor **Dr. JESUS ADIB ABI CHEDID**, Prefeito do Município de Bragança Paulista, no uso de suas atribuições previstas no art. 88, inciso II, alínea "c", da Lei Orgânica do Município,

RESOLVE:

Art. 1º Exonerar, a pedido, a partir de 03 de agosto de 2021, a Sra. APARECIDA DE FATIMA SOUSA, aprovada em concurso público para o emprego de Professor de Ensino Fundamental, considerando o contido no Processo Administrativo nº 23529/2021.

Art. 2º Esta Portaria entra em vigor na data de sua publicação, produzindo efeitos a partir de 03 de agosto de 2021.

Bragança Paulista, 04 de agosto de 2021.

**PORTARIA Nº 10.463
de 04 de agosto de 2021.**

Dispõe sobre exoneração de servidora, a pedido.

O Senhor **Dr. JESUS ADIB ABI CHEDID**, Prefeito do Município de Bragança Paulista, no uso de suas atribuições previstas no art. 88, inciso II, alínea "c", da Lei Orgânica do Município,

RESOLVE:

Art. 1º Exonerar, a pedido, a partir de 03 de agosto de 2021, a Sra. SUELI APARECIDA SAVAIO TEIXEIRA, aprovada em concurso público para o emprego de Servente, considerando o contido no Processo Administrativo nº 23717/2021.

Art. 2º Esta Portaria entra em vigor na data de sua publicação, produzindo efeitos a partir de 03 de agosto de 2021.

Bragança Paulista, 04 de agosto de 2021.

**PORTARIA Nº 10.464
de 04 de agosto de 2021.**

Dispõe sobre exoneração de servidora, a pedido.

O Senhor **Dr. JESUS ADIB ABI CHEDID**, Prefeito do Município de Bragança Paulista, no uso de suas atribuições previstas no art. 88, inciso II, alínea "c", da Lei Orgânica do Município,

RESOLVE:

Art. 1º Exonerar, a pedido, a partir de 03 de agosto de 2021, a Sra. TEREZA CRISTINA ATHAYDES BONFIM, aprovada em concurso público para o emprego de Professor de Ensino Fundamental, considerando o contido no Processo Administrativo nº 23352/2021.

Art. 2º Esta Portaria entra em vigor na data de sua publicação, produzindo efeitos a partir de 03 de agosto de 2021.

Bragança Paulista, 04 de agosto de 2021.

**PORTARIA Nº 10.465
de 04 de agosto de 2021**

Dispõe sobre a nomeação de candidata aprovada em concurso público.

O Senhor **Dr. JESUS ADIB ABI CHEDID**, Prefeito do Município de Bragança Paulista, usando das atribuições que lhe são conferidas pelo art. 72, inciso I, da Lei Orgânica do Município,

RESOLVE:

Art. 1º Nomear a Sra. JAQUELINE APARECIDA DE SOUZA, a partir de 02 de agosto de 2021, aprovada no Concurso Público nº 01/2019, para o emprego de Servente, lotada na Secretaria Municipal de Administração.

Art. 2º Esta Portaria entra em vigor na data de sua publicação, produzindo efeitos a partir de 02 de agosto de 2021.

Bragança Paulista, 04 de agosto de 2021.

PORTARIA Nº 10.466**de 05 de agosto de 2021.**

Nomeia servidores para exercerem as funções de Gestor Financeiro e Técnico do Convênio nº 173/2014 (Cidade Digital) firmado com a Secretaria de Turismo do Estado de São Paulo.

O Senhor **Dr. JESUS ADIB ABI CHEDID**, Prefeito do Município de Bragança Paulista, usando das atribuições que lhe são conferidas pelo art. 72, inciso IX, da Lei Orgânica do Município,

RESOLVE:

Art. 1º Designar o Sr. Ananias Marcelo Genova, Contador, inscrito no CRC nº SP-258526/O-8, e o Sr. Vitor Russi, Engenheiro de Computação, Assessor de Gabinete, inscrito no CREA/SP nº 5062038833, devidamente habilitados pela Prefeitura, para, respectivamente, exercerem as funções de GESTOR FINANCEIRO e GESTOR TÉCNICO do Convênio nº 173/2014 (Cidade Digital) firmado com a Secretaria de Turismo do Estado de São Paulo.

Art. 2º Essa Portaria entra em vigor na data de sua publicação, ficando revogada a Portaria nº 9.010, de 30 de maio de 2019.

Bragança Paulista, 05 de agosto de 2021.

PORTARIA Nº 10.467**de 05 de agosto de 2021.**

Nomeia servidores para exercerem as funções de Gestor Financeiro e Gestor Técnico dos Convênios firmados e a serem firmados com a Secretaria de Turismo do Estado de São Paulo.

O Senhor **Dr. JESUS ADIB ABI CHEDID**, Prefeito do Município de Bragança Paulista, usando das atribuições que lhe são conferidas pelo art. 72, inciso IX, da Lei Orgânica do Município,

RESOLVE:

Art. 1º Designar o Sr. Ananias Marcelo Gênova, Contador, inscrito no CRC nº SP-258526/O-8, devidamente habilitado pela Prefeitura, para a função de GESTOR FINANCEIRO, o Sr. André Monteiro, Engenheiro Civil, inscrito no CREA/SP nº 5060281900-SP, e o Sr. Walter Pinto Ferolla, Engenheiro Civil, inscrito no CREA/SP nº 5062919920-SP, devidamente habilitados pela Prefeitura, para, exercerem a função de GESTOR TÉCNICO dos Convênios firmados e a serem firmados com a Secretaria de Turismo do Estado de São Paulo.

Art. 2º Esta Portaria entra em vigor na data de sua publicação, ficando revogada a Portaria nº 9.256, de 11 de setembro de 2019.

Bragança Paulista, 05 de agosto de 2021.

PORTARIA Nº 10.468**de 05 de agosto de 2021.**

Nomeia servidores para exercerem as funções de Gestor Financeiro e Gestor Técnico dos Convênios firmados e a serem firmados com os Governos Federal e Estadual.

O Senhor **Dr. JESUS ADIB ABI CHEDID**, Prefeito do Município de Bragança Paulista, usando das atribuições que lhe são conferidas pelo art. 72, inciso IX, da Lei Orgânica do Município,

RESOLVE:

Art. 1º Designar o Sr. Ananias Marcelo Gênova, Contador, inscrito no CRC nº SP-258526/O-8, devidamente habilitado pela Prefeitura, para a função de GESTOR FINANCEIRO, o Sr. André Monteiro, Engenheiro Civil, inscrito no CREA/SP nº 5060281900-SP, e o Sr. Walter Pinto Ferolla, Engenheiro Civil, inscrito no CREA/SP nº 5062919920-SP, devidamente habilitados pela Prefeitura, para, exercerem a função GESTOR TÉCNICO dos Convênios firmados com os Governos Federal e Estadual.

Art. 2º Esta Portaria entra em vigor na data de sua publicação, ficando revogadas as Portarias nºs: 5.289, 5.335, 5.345, 5.397, 5.508, 5.633 de 2014 e 5.808 de 2015.

Bragança Paulista, 05 de agosto de 2021.

PORTARIA Nº 10.469**de 06 de agosto de 2021.**

Dispõe sobre exoneração de Vice-Diretora da E.M. Des. Prof. Dr. Paulo Sérgio Fernandes de Oliveira.

O Senhor **Dr. JESUS ADIB ABI CHEDID**, Prefeito do Município de Bragança Paulista, no uso de suas atribuições previstas no art. 88, inciso II, alínea "c", da Lei Orgânica do Município, e considerando o contido no MEMO/SME/GB/Nº 228/2021,

RESOLVE:

Art. 1º Exonerar, a partir de 30 de julho de 2021, a Sra. VIVIANE APARECIDA CAMPOS NEGRETTI, RM 07.239, Vice-Diretora da E.M. Des. Prof. Dr. Paulo Sérgio Fernandes de Oliveira, retornando ao seu cargo de origem.

Art. 2º Esta Portaria entra em vigor na data de sua publicação, produzindo efeitos a partir de 30 de julho de 2021.

Bragança Paulista, 06 de agosto de 2021.

PORTARIA Nº 10.470**de 06 de agosto de 2021.**

Dispõe sobre exoneração de Vice-Diretora da E.M. Prof. Abner Antônio Sperendio.

O Senhor **Dr. JESUS ADIB ABI CHEDID**, Prefeito do Município de Bragança Paulista, no uso de suas atribuições previstas no art. 88, inciso II, alínea "c", da Lei Orgânica do Município, e considerando o contido no MEMO/SME/GB/Nº 229/2021,

RESOLVE:

Art. 1º Exonerar, a partir de 30 de julho de 2021, a Sra. ROSELI GARCIA MARINO, RM 08.222 e 11.082, Vice-Diretora da E.M. Prof. Abner Antônio Sperendio, retornando ao seu cargo de origem.

Art. 2º Esta Portaria entra em vigor na data de sua publicação, produzindo efeitos a partir de 30 de julho de 2021.

Bragança Paulista, 06 de agosto de 2021.

PORTARIA Nº 10.471
de 06 de agosto de 2021.

Dispõe sobre designação para o cargo de Professora Coordenadora da E.M. Prof. Abner Antônio Sperendio.

O Senhor **Dr. JESUS ADIB ABI CHEDID**, Prefeito do Município de Bragança Paulista, no uso de suas atribuições previstas no art. 88, inciso II, alínea "a", da Lei Orgânica do Município e nos termos do inciso III, do art. 8º, da Lei Complementar nº 457/2005, considerando o contido no MEMO/SME/GB/Nº 232/2021,

RESOLVE:

Art. 1º Autorizar o Secretário Municipal de Administração, observadas as formalidades legais, a designar, a partir de 06 de agosto de 2021, a Sra. KAREN CRISTINE LUZ, RM 12224, para o cargo de Professora Coordenadora da E.M. Prof. Abner Antônio Sperendio.

Art. 2º Esta Portaria entra em vigor na data de sua publicação, produzindo efeitos a partir de 06 de agosto de 2021.

Bragança Paulista, 06 de agosto de 2021.

PORTARIA Nº 10.472
de 06 de agosto de 2021.

Dispõe sobre Licença sem Remuneração de servidora.

O Senhor **Dr. JESUS ADIB ABI CHEDID**, Prefeito do Município de Bragança Paulista, usando das atribuições que lhe são conferidas pelo art. 72, inciso IX c.c. art. 88, inciso II, alínea "a", da Lei Orgânica do Município,

RESOLVE:

Art. 1º Conceder Licença sem Remuneração à Sra. NATALIA PEREIRA MORAES GARCIA, aprovada em concurso público para o emprego de Psicólogo Júnior, lotada na Secretaria Municipal de Saúde, de 05 de agosto de 2021 a 04 de agosto de 2022, considerando o Processo Administrativo nº 21470/2021.

Art. 2º Esta Portaria entra em vigor na data de sua publicação.

Bragança Paulista, 06 de agosto de 2021.

PORTARIA Nº 10.473
de 06 de agosto de 2021.

Altera a Portaria nº 9.423, de 26 de novembro de 2019, que "Dispõe sobre nomeação dos membros da Comissão Municipal de Emprego".

O Senhor **Dr. JESUS ADIB ABI CHEDID**, Prefeito do Município de Bragança Paulista, usando das atribuições que são conferidas pelo inciso IX do Artigo 72 da Lei Orgânica do Município,

RESOLVE:

Art. 1º O inciso I, do Art. 1º, da Portaria nº 9.423, de 26 de novembro de 2019, passa a vigorar nos seguintes termos:

"Art. 1º ...

I – Representantes do Poder Público: Município de Bragança Paulista:

a) Tânia Regina Rosa Seminari;

b) Milton Guilherme de Campos;"

Art. 2º Esta Portaria entra em vigor na data de sua publicação.

Bragança Paulista, 06 de agosto de 2021.

PORTARIA Nº 10.474
de 10 de agosto de 2021.

Designa servidor para responder pelo Setor de Apoio Financeiro no período que especifica.

O Senhor **Dr. JESUS ADIB ABI CHEDID**, Prefeito do Município de Bragança Paulista, usando das atribuições que lhe são conferidas pelo art. 88, inciso II, alínea "a", da Lei Orgânica do Município,

RESOLVE:

Art. 1º Designar o Sr. ROBSON AUGUSTO GONÇALVES, para responder pelo Setor de Apoio Financeiro, no período de 12 a 31 de agosto de 2021, durante o afastamento da titular, Sra. Elza de Godoy Antunes Leal, Assessora de Gabinete, Nível IV, Ref. C11, em gozo de férias.

Art. 2º Esta Portaria entra em vigor na data de sua publicação, produzindo efeitos a partir de 12 de agosto de 2021.

Bragança Paulista, 10 de agosto de 2021.

PORTARIA Nº 10.475
de 10 de agosto de 2021.

Modifica enquadramento de servidor em emprego de provimento em comissão.

O Senhor **Dr. JESUS ADIB ABI CHEDID**, Prefeito do Município de Bragança Paulista, usando de suas atribuições previstas no art. 88, inciso II, alínea "b", da Lei Orgânica do Município,

RESOLVE:

Art. 1º Modificar, a partir de 02 de agosto de 2021, o enquadramento do emprego de provimento em comissão, ocupado pelo Sr. SÉRGIO JOSÉ FAGUNDES JÚNIOR, de Assessor de Gabinete, Nível III, Ref. C10, para Assessor de Gabinete, Nível V, Ref. C12.

Art. 2º Esta Portaria entra em vigor na data de sua publicação, produzindo efeitos a partir de 02 de agosto de 2021.

Bragança Paulista, 10 de agosto de 2021.

PORTARIA Nº 10.476
de 10 de agosto de 2021.

Modifica enquadramento de servidor em emprego de provimento em comissão.

O Senhor **Dr. JESUS ADIB ABI CHEDID**, Prefeito do Município de Bragança Paulista, usando de suas atribuições previstas no art. 88, inciso II, alínea "b", da Lei Orgânica do Município,

RESOLVE:

Art. 1º Modificar, a partir de 03 de agosto de 2021, o enquadramento do emprego de provimento em comissão, ocupado pelo Sr. LUCAS AMORIM CARVALHO, de Assessor de

Departamento, Nível I, Ref. C01, para Assessor de Departamento, Nível III, Ref. C03.

Art. 2º Esta Portaria entra em vigor na data de sua publicação, produzindo efeitos a partir de 03 de agosto de 2021.

Bragança Paulista, 10 de agosto de 2021.

COMUNICADO

A Prefeitura do Município de Bragança Paulista comunica que, durante o período férias da servidora responsável pelo atendimento, nos dias 02 a 31 de agosto de 2021, o horário do PROCON, para atendimento ao público, será das 09h00 às 12h00 e das 13h00 às 14h00.

Os atendimentos presenciais aos consumidores continuam via agendamento.

Licitação, Compras e Almojarifado

AVISO DE CHAMAMENTO PÚBLICO

CHAMAMENTO PÚBLICO N. 028/2021

OBJETO: CHAMAMENTO PÚBLICO PARA PREMIAÇÃO DE PROJETOS VOLTADOS AO FOMENTO, À PRODUÇÃO, A DIFUSÃO E CIRCULAÇÃO DA ARTE E DA CULTURA DE BRAGANÇA PAULISTA

DATA: 27.09.2021 ÀS 09:30 horas

Edital completo deverá ser retirado gratuitamente no balcão do setor de licitações da Prefeitura Municipal de Bragança Paulista, à Avenida Antônio Pires Pimentel, nº 2.015, Centro, em dias úteis das 09h00 às 16h00 devendo o interessado trazer sua mídia específica para cópia (cd/dvd, pendrive, etc.) ou ainda no site www.braganca.sp.gov.br (Portal do Cidadão). Informações Secretaria Municipal de Cultura e Turismo através do telefone (11) 4034-6570 ou pelo e-mail: cultura@braganca.sp.gov.br

Bragança Paulista, 09 de Agosto de 2021

VANESSA NOGUEIRA DA SILVA

Secretária Municipal de Cultura e Turismo

Extrato de Ata

P.A. nº 11.953 /2021 – PP Nº 099/2021 – ATA nº 178/2021 – Contratante: Município de Bragança Paulista. Contratada: RADIOCLINICA BRAGANCA DIAGNOSTICOS POR IMAGEM LTDA PET SAUDE ANIMAL LTDA. Objeto: Registro de preços para realização de exames de ultrassonografia de articulações e exames de raio x contrastado de EED. Item 01, valor unit. R\$ 390,00; Item 02, valor unit. R\$ 52,00. Valor total R\$ 206.700,00 Data da assinatura: 21/07/2021

Extrato de Contrato

PA. nº 19.690/2021 – PI Nº 016/2021 – Contrato nº 105/2021 – Contratante: Município de Bragança Paulista. Contratada: DERICO PRODUcoes ARTISTICAS LTDA – ME Objeto: O presente contrato tem por objeto a contratação do Artista “DERICO” para apresentação no festival de inverno de 2021. Valor Total do Contrato R\$ 16.000,00. Data da Assinatura:

22/07/2021

Extrato de Contrato

PA. nº 15.526/2021 – TP Nº 016/2021 – Contrato nº 114/2021 – Contratante: Município de Bragança Paulista. Contratada: REISCON CONSTRUTORA E TERRAPLANAGEM EIRELI. Objeto: Contratação de empresa especializada para execução da ampliação da escola municipal rural Therezinha de Lima Bellotto. Valor Total do Contrato R\$ 274.630,56 Data da Assinatura: 15/07/2021.

Extrato de Aditamento

P.A. nº 29.874/2019 – CP 011/2019– Contrato nº 248/2019 – Contratante: Município de Bragança Paulista. Contratado: Q7 ENGENHARIA E CONSTRUCAO LTDA. O objeto do presente aditivo é a prorrogação do prazo de execução contratual pelo período de 60 (sessenta) dias, compreendido entre 12.07.2021 a 10.09.2021, conforme solicitação da Contratada, parecer técnico da Secretaria Municipal de Obras e parecer jurídico constante do processo. Data da assinatura: 08/07/2021.

Extrato de Aditamento

P.A. nº 12.672/2017 – PP 094/2017– Contrato nº 074/2017 – Contratante: Município de Bragança Paulista. Contratado: SEBASTIAO VIEIRA DE SOUZA BRAGANÇA – ME. O presente termo aditivo tem por objeto a prorrogação do prazo contratual pelo período de 12 (doze) meses, compreendido entre 19.07.2021 a 16.07.2022 conforme a solicitação da Secretaria Municipal de Governo, Desenvolvimento, Economico e inovação anuência Contratada e parecer jurídico constantes do processo. Data da assinatura: 16/07/2021.

Extrato de Aditamento

P.A. nº 15.796/2020 – TP 039/2020 – Contrato nº 165/2020 – Contratante: Município de Bragança Paulista. Contratado: QUIMASSA PAVIMENTACAO E ENGENHARIA LTDA – EPP. O objeto do presente aditivo é a prorrogação do prazo de execução contratual pelo período de 90 (noventa) dias, a partir da data de assinatura, conforme a solicitação da Contratada, parecer técnico favorável da Secretaria Municipal de Obras, e parecer jurídico, constantes do processo. Data da assinatura: 22/07/2021.

Extrato de Termo Aditivo

PP 230/2020 – Ata nº 019/2021 – Contratante: Município de Bragança Paulista. Contratado: FJS COMERCIO E DISTRIBUIDORA DE ARTIGOS DE PAPELARIA EIRELI. O presente termo aditivo tem por objeto a formalização do Cancelamento do Item 54 “caixa de arquivo morto em papelão ondulado, duplex (parede simples), Kraft/2 ondas, desmontável, gramatura 550 g/m2m, medidas mínimas 350 x 240 x 130 mm, na cor pardo, da Ata de registro de preços n 019/2021, motivado por solicitação da contratada, aceito pela secretaria gestora e parecer jurídico anexo aos autos, Resultando a supressão de R\$ 9.900,00 (nove mil e novecentos reais), passando a ser R\$ 5.287,50 (cinco mil duzentos e oitenta e sete reais e cinquenta centavos), o valor total da ata original Data da assinatura: 19/07/2021.

Extrato de Termo Aditivo

PP 180/2020 – Ata nº 379/2020 – Contratante: Município de Bragança Paulista. Contratado: DISTRIBUIDORA DE GÁS PINHALZINHO LTDA – EPP. O presente termo aditivo tem por objeto a revisão de preço provocado pela pandemia da COVID-19, conforme comprovantes apresentados pela contratada, aceitos pela Secretaria Municipal de Segurança e Defesa Civil e parecer jurídico anexo aos autos, visando o reequilíbrio econômico financeiro previsto no item “01 e 03” da ata original. Data da assinatura: 23/07/2021.

Extrato de Aditamento

P.A. n 00666/2019 – CHP 001/2019 – Contrato nº 091/2019 – Contratante: Município de Bragança Paulista. Contratado: BANCO BRADESCO SA. O objeto do presente aditivo é a prorrogação do prazo de vigência por mais 12 (meses) compreendido pelo período de 28.06.2021 a 28.06.2022, conforme solicitação da Secretaria Municipal de Finanças, anuência da Contratada e parecer jurídico, anexo aos autos, constantes do processo. Data da assinatura: 22/06/2021.

Extrato de Aditamento

P.A. n 00666/2019 – CHP 001/2019 – Contrato nº 092/2019 – Contratante: Município de Bragança Paulista. Contratado: CAIXA ECONOMICA FEDERAL. O objeto do presente aditivo é a prorrogação do prazo de vigência por mais 12 (meses) compreendido pelo período de 02.07.2021 a 02.07.2022, conforme solicitação da Secretaria Municipal de Finanças, anuência da Contratada e parecer jurídico, anexo aos autos. Data da assinatura: 25/06/2021.

Extrato de Aditamento

P.A. n 00666/2019 – CHP 001/2019 – Contrato nº 093/2019 – Contratante: Município de Bragança Paulista. Contratado: BANCO COOPERATIVO SICREDI S/A. O objeto do presente aditivo é a prorrogação do prazo de vigência por mais 12 (meses) compreendido pelo período de 28.06.2021 a 28.06.2022, conforme solicitação da Secretaria Municipal de Finanças, anuência da Contratada e parecer jurídico, anexo aos autos. Data da assinatura: 24/06/2021.

Extrato de Aditamento

P.A. n 00666/2019 – CHP 001/2019 – Contrato nº 094/2019 – Contratante: Município de Bragança Paulista. Contratado: BANCO SANTANDER BRASIL S/A. O objeto do presente aditivo é a prorrogação do prazo de vigência por mais 12 (meses) compreendido pelo período de 02.10.2021 a 02.10.2022, conforme solicitação da Secretaria Municipal de Finanças, anuência da Contratada e parecer jurídico, anexo aos autos. Data da assinatura: 25/06/2021.

Extrato de Aditamento

P.A. n 00666/2019 – CHP 001/2019 – Contrato nº 096/2019 – Contratante: Município de Bragança Paulista. Contratado: BANCO DO BRASIL S/A. O objeto do presente aditivo é a prorrogação do prazo de vigência por mais 12 (meses) compreendido pelo período de 28.06.2021 a 28.06.2022, conforme solicitação da Secretaria Municipal de Finanças, anuência da Contratada e parecer jurídico, anexo aos autos.

Data da assinatura: 25/06/2021.

Extrato de Aditamento

P.A. n 00666/2019 – CHP 001/2019 – Contrato nº 097/2019 – Contratante: Município de Bragança Paulista. Contratado: BANCO MERCANTIL DO BRASIL S.A. objeto do presente aditivo é a prorrogação do prazo de vigência por mais 12 (meses) compreendido pelo período de 28.06.2021 a 28.06.2022, conforme solicitação da Secretaria Municipal de Finanças, anuência da Contratada e parecer jurídico, anexo aos autos. Data da assinatura: 25/06/2021.

Extrato de Aditamento

P.A. n 00666/2019 – CHP 001/2019 – Contrato nº 098/2019 – Contratante: Município de Bragança Paulista. Contratado: BANCO ITAU UNIBANCO S/A. O objeto do presente aditivo é a prorrogação do prazo de vigência por mais 12 (meses) compreendido pelo período de 02.07.2021 a 02.07.2022 conforme solicitação da Secretaria Municipal de Finanças, anuência da Contratada e parecer jurídico, anexo aos autos. Data da assinatura: 25/06/2021.

Extrato de Rescisão Amigável de Contrato

P.A. nº 26.187/2015 – CP nº 017/2015 – Contrato nº 059/2016 – Contratante: Município de Bragança Paulista. Contratado: A L FERREIRA ACOUGUE – ME. O presente distrato tem como objeto a rescisão amigável do contrato nº 059/2016, cujo objeto é a “Concessão Onerosa de uso a título precário dos espaços do Mercado Municipal Waldemar de Toledo Funck”, resolvem, de comum acordo e de livre e espontânea vontade, RESCINDI-LO AMIGAVELMENTE, a partir desta data, conforme parecer da Secretária Municipal de Desenvolvimento dos Agronegócios e parecer jurídico constantes nos autos, a CONCESSIONARIA se compromete ao pagamento no valor de R\$ 43.248,70, conforme relatório constante nos autos, e após a efetivação deste pagamento a CONCEDENTE se dará por totalmente satisfeita, nada mais podendo reclamar a qualquer título. Data da assinatura: 19/07/2021.

RATIFICAÇÃO

NATUREZA: P.A. Nº 19.690/2021 – PROCESSO DE INEXIGIBILIDADE Nº 016/2021 – Nos termos do Artigo 25, Inciso III da Lei Federal nº 8.666/93 e demais atualizações, CONTRATAÇÃO DO ARTISTA “DERICO” PARA APRESENTAÇÃO NO FESTIVAL DE INVERNO DE 2021, firmado com DERICO PRODUÇÕES ARTÍSTICAS LTDA – ME, conforme solicitação da Secretaria Municipal de Cultura e Turismo, e parecer jurídico anexo ao processo. Bragança Paulista, 01 de Julho de 2021. JESUS ADIB ABI CHEDID – Prefeito do Município de Bragança Paulista.

Extrato de Termo de Apostilamento

P.A. nº 013/2020 – CP Nº 005/2019 – CONTRATO nº 013/2020 – Contratante: Município de Bragança Paulista. Detentora: JTP TRANSPORTES, SERVIÇOS, GERENCIAMENTO E RECURSOS HUMANOS LTDA. O objeto do presente contrato é “Concessão Da Exploração Do Serviço De Transporte Coletivo Urbano De Passageiros No Município de Bragança Paulista, exclusivamente na modalidade convencional. Data da assinatura: 29/07/2021.

Extrato de Ata

P.A. nº 10.161 /2021 – PP Nº 072/2021 – ATA nº145/2021 – Contratante: Município de Bragança Paulista. Contratada: ARTEFATOS DE CIMENTO CORREGO LTDA -EPP.Objeto: Registro de preços para aquisição de aquelas canaletas, guias, tampas e tubos de concreto para a Secretária Municipal Item 01, valor unit. R\$6.620,00; Item 02, valor unit. R\$45,00 , Item 03 valor unit R\$ 58,50, Item 04 valor unit R\$ 75,00,Item 12.valor unit R\$ 3.100,00. Valor total R\$ 1.779,800,00 Data da assinatura: 30/06/2021.

Extrato de Ata

P.A. nº 10.161 /2021 – PP Nº 072/2021 – ATA nº146/2021 – Contratante: Município de Bragança Paulista. Contratada: M.I.G COMERCIO DE MATERIAIS PARA CONSTRUCAO LTDA – EPP..Objeto: Registro de preços para aquisição de aquelas canaletas, guias, tampas e tubos de concreto para a Secretária Municipal de Servicos . Item 05, valor unit. R\$22,20; Item 06, valor unit. R\$34,90, Item 08 valor unit R\$113,00, Item 09 valor unit R\$219,90, ,Item 10.valor unit R\$ 299,90 ,Item11 valo unit R\$ 609,90,Item 13, valor unit R\$ 89,99 Item 14,valor unit R\$ 143,55 Valor total R\$ 1.112,850,00 Data da assinatura: 30/06/2021.

Extrato de Ata

P.A. nº 10.161 /2021 – PP Nº 072/2021 – ATA nº147/2021 – Contratante: Município de Bragança Paulista. Contratada: INDUSTRIA E COMERCIO DE ARTEFATOS DE CIMENTOS EMERICI-EIRELI. Objeto: Registro de preços para aquisição de aquelas canaletas, guias, tampas e tubos de concreto para a Secretária Municipal de Servicos. Item 05, valor unit. R\$ 121,50,; Valor total R\$ 60.750,00 Data da assinatura 08/07/2021.

Extrato de Ata

P.A. nº08.895/2021 – PP Nº 091/2021 – ATA nº152/2021 – Contratante: Município de Bragança Paulista. Contratada: IW&C ALIMENTOS EIRELI. Objeto: Registro de preços para aquisição de cestas básicas para atender a Secretaria Municipal de Saúde e Secretaria Municipal de Ação e Desenvolvimento Social. Item 01, valor unit. R\$53,60, Valor total R\$3.216,000,00. Data da assinatura 14/07/2021.

Extrato de Ata

P.A. nº08.895/2021 – PP Nº 091/2021 – ATA nº153/2021 – Contratante: Município de Bragança Paulista. Contratada: R SANTOS COMERCIO DE PRODUTOS ALIMENTICIOS EM GERAL EIRELI. Objeto: Registro de preços para aquisição de cestas básicas para atender a Secretaria Municipal de Saúde e Secretaria Municipal de Ação e Desenvolvimento Social. Item 03, valor unit. R\$ 56,40, Item 04,valor unit R\$ 100,00 ,Valor total R\$1.198,600,00 Data da assinatura 14/07/2021.

Extrato de Ata

P.A. nº10.935/2021– PP Nº 089/2021 – ATA nº175/2021 – Contratante: Município de Bragança Paulista. Contratada: RADIOCLINICA BRAGANCA DIAGNOSTICOS POR IMAGENS LTDA Objeto: Registro de preços para realização de exames de Tomografia Computadorizada com Contraste ,Polissonografia com CPAP e Ecocardiograma para atender a Secretaria Municipal de Saúde Item 01, valor unit. R\$ 226,00, Valor total

R\$79.100,00 Data da assinatura 23/07/2021.

Extrato de Ata

P.A. nº10.935/2021– PP Nº 089/2021 – ATA nº176/2021 – Contratante: Município de Bragança Paulista. Contratada: INSTITUTO SALAROLI DE OTORRINOLARINGOLOGIA E FONODIAUDIOLOGIA LTDA Objeto: Registro de preços para realização de exames de Tomografia Computadorizada com Contraste ,Polissonografia com CPAP e Ecocardiograma para atender a Secretaria Municipal de Saúde Item 01, valor unit. R\$814,00 Valor total R\$56.980 00 Data da assinatura 23/07/2021.

Extrato de Ata

P.A. nº10.935/2021– PP Nº 089/2021 – ATA nº177/2021 – Contratante: Município de Bragança Paulista. Contratada: CENTRO CARDIOLOGIA SÃO FRANCISCO LTDA Objeto: Registro de preços para realização de exames de Tomografia Computadorizada com Contraste, Polissonografia com CPAP e Ecocardiograma, para atender a Secretaria Municipal de Saúde Item 03, valor unit. R\$1.100,00, Valor total R\$55.000,00 Data da assinatura 23/07/2021.

Extrato de Ata

P.A. nº11.630/2021– PP Nº 101/2021 – ATA nº185/2021 – Contratante: Município de Bragança Paulista. Contratada: DANIEL NEVES QUEIROS – ME Objeto: Registro de preços para aquisição de arame recozido,cano de aco galvanizado,ferro e viga 'u' para atender a a Secretaria Municipal de Servicos .Item14, valor unit. R\$177,59, Item 15.valor unit R\$ 266,00. Item 16 valor unit R\$ 170,00 Item 17.valor unit R\$ 260,00 Item 18. Valor unit R\$ 273,00 Item 19. Valor unit R\$ 11,77 Valor total R\$260.467,20 Data da assinatura 19/07/2021.

Extrato de Ata

P.A. nº11.630/2021– PP Nº 101/2021 – ATA nº184/2021 – Contratante: Município de Bragança Paulista. Contratada: NOVA RB COMERCIO E SERVICOS LTDA. –Objeto: Registro de preços para aquisição de arame recozido,cano de aco galvanizado,ferro e viga 'u' para atender a a Secretaria Municipal de Servicos .Item 02, valor unit. R\$ 215,00, Item 03.valor unit R\$ 272,00.Item 04 valor unit R\$ 845,00 Item 06.valor unit R\$778,00 Valor total R\$63 300,00 Data da assinatura 19/07/2021.

Extrato de Ata

P.A. nº11.630/2021– PP Nº 101/2021 – ATA 183/2021 – Contratante: Município de Bragança Paulista. Contratada: FERROS E ACOS GUACU LTDA. –Objeto: Registro de preços para aquisição de arame recozido,cano de aco galvanizado,ferro e viga 'u' para atender a a Secretaria Municipal de Servicos .Item 01, valor unit. R\$ 23,90, Item 07.valor unit R\$ 93,50. Item 08. valor unit R\$ 40,00 Item 09 .valor unit R\$ 11,50, Item 10 .R\$ 11,50 Item 11 valor unit R\$ 14,85 Item 12. Valor unit R\$ 18,00 Item 13. Valor unit R\$ 10,70. Valor total R\$398.410,00 Data da assinatura 19/07/2021.

Extrato de Termo Aditivo

PP 171/2020 – Ata nº 024/2021– Contratante: Município de Bragança Paulista. Contratado: PAMP & VAMD – COMERCIO VAREJISTA EIRELI. O presente termo aditivo tem por objeto

a revisão de preço provocado pela pandemia da COVID-19, conforme justificativas e comprovantes apresentados pela contratada, aceitos pela Secretaria Municipal de Ação e Desenvolvimento Social e parece jurídico anexo aos autos, visando o reequilíbrio econômico financeiro previsto no item "23 e 25" da ata original. Data da assinatura 13/07/2021.

Extrato de Aditamento

P.A. n 20.573 /2019–TP 011/2019 – Contrato nº 219 2019 – Contratante: Município de Bragança Paulista. Contratado: MBG ENGENHARIA IE CONSTRUCAO E COMERCIO LTDA – EPP. O presente termo aditivo tem por objeto a prorrogação do prazo de execução contratual pelo período de 90 (noventa) dias, a partir da data de sua assinatura, conforme solicitação de contratada, parecer técnico da Secretária Municipal de Obras e parecer jurídico constantes no processo. Data da assinatura: 07/07/2021.

RATIFICAÇÃO

NATUREZA: P.A. Nº 18.913/2021– PROCESSO DE INEXIGIBILIDADE Nº 014/2021 – Nos termos do Artigo 25, Inciso III da Lei Federal nº 8.666/93 e demais atualizações, Ratifico processo de Inexigibilidade para CONTRATAÇÃO DE APRESENTAÇÃO MUSICAL DA ARTISTA 'LUCIANA MELLO' PARA EVENTO DA SECRETARIA MUNICIPAL DE CULTURA E TURISMO CULTURA E TURISMO, firmado com JRC PROMOCOES –EIRELI, conforme solicitação da Secretaria Municipal de Cultura e Turismo, e parecer jurídico anexo ao processo. Bragança Paulista, 25 de Junho de 2021. JESUS ADIB ABI CHEDID – Prefeito do Município de Bragança Paulista.

RATIFICAÇÃO

NATUREZA: P.A. Nº 18.756/2021– PROCESSO DE INEXIGIBILIDADE Nº 015/2021 – Nos termos do Artigo 25, Inciso III da Lei Federal nº 8.666/93 e demais atualizações, CONTRATAÇÃO DO SHOW DO ARTISTA "RENATO TEIXEIRA" PARA EVENTO DA SECRETARIA MUNICIPAL DE CULTURA E TURISMO firmado com ANA CAROLINA BARBIERI WAGNER PRODUÇÕES – ME, conforme solicitação da Secretaria Municipal de Cultura e Turismo, e parecer jurídico anexo ao processo. Bragança Paulista 20 de Julho de 2021. JESUS ADIB ABI CHEDID – Prefeito do Município de Bragança Paulista.

RATIFICAÇÃO

NATUREZA: P.A. Nº 16.733/2021– PROCESSO DE INEXIGIBILIDADE Nº 019/2021 – Nos termos do Artigo 25, Inciso I da Lei Federal nº 8.666/93 e demais atualizações RATIFICO o Processo de Inexigibilidade para AQUISIÇÃO DE VALE TRANSPORTE PARA O PROGRAMA EMERGENCIAL DE AUXÍLIO DESEMPREGO firmado com JTP TRANSPORTES SERVICOS E GERENCIAMENTO E RECURSOS HUMANOS LTDA conforme solicitação da Secretaria Municipal de Ação e Desenvolvimento Social e parecer anexo ao processo. Bragança Paulista 22 de Julho de 2021. JESUS ADIB ABI CHEDID – Prefeito do Município de Bragança Paulista.

RATIFICAÇÃO

NATUREZA: P.A. Nº 19.448 /2021- PROCESSO DE INEXIGIBILIDADE Nº 018/2021 – Nos termos do Artigo 25, Inciso

III da Lei Federal nº 8.666/93 e demais atualizações, RATIFICO o Processo de Inexigibilidade para CONTRATAÇÃO DO GRUPO "SERIAL FUNKERS" PARA APRESENTAÇÃO NO FESTIVAL DE INVERNO firmado com ISABELLA BARONE VIEIRA ARDITO 31914806840, conforme solicitação da Secretaria Municipal de Cultura e Turismo e parecer jurídico anexo ao processo. Bragança Paulista 07 de Julho de 2021. JESUS ADIB ABI CHEDID – Prefeito do Município de Bragança Paulista.

HOMOLOGAÇÃO

PROCESSO ADMINISTRATIVO Nº 17602/2021 - PREGÃO PRESENCIAL Nº. 130/2021

INTERESSADO: SECRETARIA MUNICIPAL DE SAÚDE

OBJETO: REGISTRO DE PREÇOS PARA AQUISIÇÃO DE TESTE RÁPIDO ANTÍGENO COVID 19 (SWAB-NASOFARINGEO)

Nos termos do artigo 43, inciso VI da Lei Federal nº 8666/93, combinado com o artigo 7º inciso IV do Decreto Municipal nº 1.754 de 21 de novembro de 2013, parecer técnico de fls. 531, RATIFICO todos os atos praticados pela Sra. Pregoeira e pela equipe de apoio e HOMOLOGO o pregão em tela aos licitantes abaixo relacionados:

CEPALAB LABORATÓRIOS LTDA

ITEM 01 – PREÇO UNITÁRIO: R\$ 9,17

I9MEDIC MATERIAL HOSPITALAR EIRELI

ITEM 02 – PREÇO UNITÁRIO: R\$ 9,17

Bragança Paulista, 02 de agosto de 2021.

DR. JESUS ADIB ABI CHEDID

Prefeito Municipal

Finanças e Contabilidade

PREFEITURA MUNICIPAL DE BRAGANÇA PAULISTA SECRETARIA MUNICIPAL DE FINANÇAS NOTIFICAÇÃO Nº 007/2021 – DIPAM / PMBP

A Prefeitura do Município de Bragança Paulista, com fundamento na C.F./1988 e Lei Federal nº 63/1990, realiza levantamento mensal da prestação de contas realizadas pelas empresas situadas no município de Bragança Paulista/SP ao Governo do Estado de São Paulo e à Prefeitura Municipal, referentes às GIA(s) (Guia de Informação e Apuração do ICMS).

Além desta notificação amigável, a municipalidade de Bragança Paulista/SP realiza alertas via correios eletrônicos diretamente aos cadastros de vossas empresas, no qual solicitamos que sejam mantidos atualizados, baseados no § único, do art. 57, da Lei 1.999/1984 – Código Tributário Municipal – CTM (O contribuinte deve comunicar à Prefeitura, dentro de 20 (vinte) dias úteis, para fins de atualização cadastral, as seguintes ocorrências relativas a seu estabelecimento.

I - alteração da razão social ou do ramo de atividade; II - alterações físicas do estabelecimento), evitando-se eventuais multas por descumprimentos.

Esclarecemos que o envio deve ser mensal, no prazo de 05

(cinco) dias, sempre após o envio à SEFAZ – Secretaria da Fazenda do Estado de São Paulo.

Esclarecemos que, caso necessitem de mais esclarecimentos, o(a) Senhor(a) poderá realizar o contato com o CONTADOR de vossa empresa ou terceirizado para esclarecimento se a sua empresa se encontra em dia, ou devedora da prestação de contas das GIAs ao Governo do Estado de São Paulo.

Tal regularização é de responsabilidade da própria empresa.

Empresas notificadas via contato telefônico, via e-mail (correio eletrônico) e notificação impressa – Guia de Informação e Apuração do ICMS – GIA para regularização dos envios das GIAs.

EXERCÍCIO DE 2018 - PENDENTES DE REGULARIZAÇÃO

INSC. ESTADUAL	RAZÃO SOCIAL	ANO
225.205.814.110	A J FERNANDES DE OLIVEIRA - ME	2018
225.273.536.119	A. J. PINHEIRO BLOCO E TIJOLOS - ME	2018
225.271.082.117	A. P. DE TOLEDO - ME	2018
225.138.425.110	A. P. U. GARCIA - ME	2018
225.224.660.116	A. R. DE O. CARDOSO - ME	2018
225.136.840.110	A2 BRAGANCA COMERCIO DE ARTIGOS DO VESTUARIO LTDA - ME	2018
225.213.853.110	ABDO ANTONIO HADADE	2018
225.212.918.119	ABEL ROMANO DO PRADO	2018
225.284.290.111	ACCIOLY & MORITA LTDA - ME	2018
225.212.945.111	ACELIO ZANDONA	2018
225.289.502.116	ADAILTON ALVES FERREIRA ROUPAS - ME	2018
225.211.692.110	ADEMIR MIRALDI	2018
225.209.624.110	ADHEMAR DARCILO LUSTOSA	2018
225.209.865.112	ADILSON MIRALDI	2018
225.212.731.111	ADINAN APARECIDO DE SOUZA	2018
225.209.216.110	ADRIANA MARIA DE SOUZA BELLUCCI	2018
225.213.320.118	ADRIANO ROBERTO FRIAS SORIANO	2018
225.211.911.117	AFONSO CARLOS VICENTE LEME	2018
225.211.327.110	AFONSO MAZOCHI	2018
225.208.371.119	AGOSTINHO MACHADO	2018
225.264.546.112	AGROAMBIENTAL AGROPECUARIA LTDA.	2018
225.223.539.113	ALANE TUNELI OLAH VEICULOS	2018
225.212.100.111	ALCINDO BIASINI	2018
225.204.117.117	ALESSANDRA DA SILVA	2018
225.215.299.110	ALESSANDRA KIYO MITA E OUTROS	2018
225.302.252.118	ALESSANDRO RIO LIMA	2018
225.221.076.110	ALEXANDRE JACQUES LOUIS DEVELEY E OUTROS	2018
225.209.146.119	ALEXANDRE JACQUES LOUIS DEVELEY E OUTROS	2018
225.083.550.117	ALGARVES CONFECCOES LTDA	2018
225.261.430.111	ALLIANCY COMERCIO DE VEICULOS LTDA - ME	2018
225.297.940.113	ALMIR ALVES	2018
225.211.967.111	ALTINO AVIAN	2018
225.210.604.110	ALVARO CARBAJO DE JESUS	2018
225.311.837.110	ALVES CONTI EMPREITEIRA EIRELI	2018
225.128.874.113	AMALIA SALETE BLANDO	2018
225.239.115.113	AMANDA RUSSI PAVANI - ME	2018
225.210.074.110	AMANDIO DE JESUS BENTO	2018
225.252.307.117	AMANDIO FERNANDO BENTO - ME	2018
225.206.787.114	AMARILDO RODRIGUES DE MORAES	2018
225.167.833.114	AMMP - MAQUINAS E EQUIPAMENTOS EIRELI - ME	2018
225.148.704.110	ANA CRISTINA VAZ MURIANO 20592135845	2018
225.245.221.110	ANA LAURA BRUNO DE OLIVEIRA SABBADINI - ME	2018
225.246.983.110	ANDERSON FELIPE DOS SANTOS - ME	2018
225.277.035.113	ANDERSON SILVA PEDROZA PLASTICOS - ME	2018
225.214.585.110	ANDRE ACEDO GONZALES E OUTROS	2018
225.212.095.115	ANDRE LUIS MAZOCHI	2018
225.212.253.110	ANESIO DE MORAES	2018
225.169.437.110	ANFER COMERCIO DE MATERIAIS PARA CONSTRUCAO LTDA	2018

225.210.793.113	ANGELA APARECIDA MIRALDI DIAS	2018
225.114.562.112	ANJO QUIMICA DO BRASIL LTDA	2018
225.213.941.113	ANTONIA PEREIRA DE SOUZA	2018
225.208.335.115	ANTONIO ALBERTO MONTORO	2018
225.213.204.118	ANTONIO ARGEMIRO PINTO	2018
225.210.701.115	ANTONIO BASILE	2018
225.208.168.119	ANTONIO CARLOS CARDOSO CAMARGO	2018
225.206.810.112	ANTONIO CARLOS GARCIA DE LIMA	2018
225.083.142.118	ANTONIO CARLOS MARTINS BRAGANCA PAULISTA	2018
225.210.288.110	ANTONIO CASSIO MENIN ANDRADE	2018
225.212.778.115	ANTONIO CLOVIS MAZZOCHI	2018
225.215.322.118	ANTONIO COMETTI	2018
225.211.187.117	ANTONIO DA SILVA MOREIRA LEITE E OUTRO	2018
225.213.844.119	ANTONIO DE PADUA OLIVEIRA MELLO E OUTROS	2018
225.214.140.112	ANTONIO DE SOUZA SARDINHA	2018
225.205.470.111	ANTONIO EDIO SILVEIRA FRANCO	2018
225.213.932.112	ANTONIO FERNANDO BARLETTA E OUTROS	2018
225.204.599.112	ANTONIO FERNANDO DE MORAIS	2018
225.212.226.118	ANTONIO FERNANDO SALAROLI	2018
225.218.980.110	ANTONIO FRANCA	2018
225.214.594.111	ANTONIO FRANCISCO	2018
225.211.169.115	ANTONIO GERALDO MAZOCHI	2018
225.212.086.114	ANTONIO MATRONE	2018
225.215.856.113	ANTONIO PLINIO FERRO	2018
225.212.750.117	ANTONIO ROBERTO DE SOUZA PEREIRA	2018
225.212.059.111	ANTONIO ROBERTO MOURAO	2018
225.208.326.114	ANTONIO TADEU RIBEIRO	2018
225.211.034.118	APARECIDA ANUNCIATA BECH	2018
225.211.201.114	APARECIDO CORREA DE ARAUJO	2018
225.212.810.114	APARECIDO SACRATO DE OLIVEIRA	2018
225.213.979.116	APARECIDO VARONIL DOS SANTOS	2018
225.213.960.119	APPARECIDA DORATIOTTO DE MORAES	2018
225.212.040.114	AQUILES GINO MAZOCHI	2018
225.263.902.115	ARACON SERVICOS LTDA - ME	2018
225.282.650.112	ARAUJO AUTOS ON LINE LTDA	2018
225.211.433.116	ARCHANJO FORTINI	2018
225.205.489.119	ARCILIO DA SILVEIRA PRADO	2018
225.208.353.117	ARGEMIRO RUSSI	2018
225.218.048.111	ARISTEU FRANCO CAMARGO - ESPOLIO	2018
225.207.073.113	ARMANDO TABAJARA MASSAINI	2018
225.263.406.112	ART FINAL DESIGN E GESSO LTDA - ME	2018
225.272.549.118	ARTE & EVENTOS PARTICIPACOES LTDA.	2018
225.212.138.114	ARTHUR GOMES VAUTIER FRANCO	2018
225.308.748.110	AUGUSTO & PUTTI LTDA	2018
225.229.077.115	AUGUSTO JOAO CARLOS	2018
225.228.780.116	AUGUSTO JOAO CARLOS	2018
225.214.380.111	AURELIO SCHEVENIN	2018
225.278.120.112	AUTO COMENDADOR VEICULOS EIRELI - ME	2018
225.312.141.111	AUTO GP VEICULOS EIRELI	2018
225.253.580.115	AUTO GP VEICULOS EIRELI	2018
225.304.050.112	B. G. DE ANDRADE	2018
225.135.505.117	B.S. ITALIA DO BRASIL PRODUTOS E SERVICOS PARA CONSTRUCAO LT	2018
225.236.756.119	BARILE INDUSTRIA E COMERCIO DE ARTEFATOS DE METAIS LTDA	2018
225.208.247.111	BASILIO ZECCHINI	2018
225.160.138.110	BAUEN CONSTRUTORA LTDA.	2018
225.260.080.116	BEATI COSMETICOS COMERCIO E SERVICOS LTDA - ME	2018
225.210.669.116	BEATRIZ TAVELA	2018
225.212.500.113	BEATRIZ TAVELA	2018
225.210.543.110	BENEDICTA MOURAO ORLANDINI	2018
225.208.317.113	BENEDICTO MARCIO VILLACA	2018
225.209.740.110	BENEDITO ALTINO MAZZOLA	2018
225.212.235.119	BENEDITO APARECIDO CAVALLARO	2018
225.207.454.110	BENEDITO BELTRAO	2018
225.224.873.112	BENEDITO DE OLIVEIRA LIMA	2018
225.212.769.114	BENEDITO GOMES DE OLIVEIRA	2018
225.213.240.111	BENEDITO LEME DE SOUZA	2018



225.215.350.114	BENEDITO LUIZ PEREIRA E OUTRO	2018
225.212.494.113	BENEDITO SACRATO OLIVEIRA	2018
225.211.568.113	BERNARDO PETRUSO	2018
225.179.734.112	BOMBONIERI KL LTDA - ME	2018
225.103.979.110	BRAGANCA COM DE PISOS E AZULEJOS LTDA	2018
225.099.800.116	BRAGANCA COM DE PISOS E AZULEJOS LTDA	2018
225.226.802.110	BRAGANCA INDUSTRIA E COMERCIO DE PRODUTOS AGRICOLAS E VETERI	2018
225.260.968.115	BRAGLIFT EMPILHADEIRAS LTDA - ME	2018
225.022.393.115	BRAMINAS BRASILEIRA DE GRANITOS E MÁRMORES LTDA	2018
225.183.801.112	BRAMINAS BRASILEIRA DE GRANITOS E MÁRMORES LTDA	2018
225.307.858.114	BRASIL LUXO EMPREENDIMENTOS E INCORPORAÇÃO EIRELI	2018
225.277.364.110	BRASIL LUXO EMPREENDIMENTOS E INCORPORAÇÃO EIRELI	2018
225.305.535.115	BROWN BURGER BRAGANCA LTDA	2018
225.145.937.117	BRUNA CRISTINA PARIS - ME	2018
225.294.143.111	BRUNA CRISTINA PARIS - ME	2018
225.276.916.110	BVNA COMERCIO LTDA - ME	2018
225.310.060.119	C&L COMERCIO DE ACAI LTDA	2018
225.252.618.111	CABANHA - COMERCIO DE GENEROS ALIMENTICIOS LTDA - ME	2018
225.306.824.110	CAD DRAWING SOLUCOES EM PROJETOS LTDA	2018
225.288.515.115	CAD DRAWING SOLUCOES EM PROJETOS LTDA	2018
225.245.861.111	CAFE CAP EQUIPAMENTOS E EMBALAGENS PARA CAFE EIRELI - ME	2018
225.252.812.110	CAPASEC GROUP - MARKETING,CONSULTORIA, LICENCIAMENTO DE MARC	2018
225.213.668.111	CARLOS ALBERTO BATTAZZA	2018
225.213.621.118	CARLOS ALBERTO FERREIRA LOPES	2018
225.209.191.113	CARLOS FERNANDO SILVEIRA	2018
225.210.622.112	CARLOS HENRIQUE PIOVESAN	2018
225.210.710.116	CARLOS HENRIQUE PIOVESAN	2018
225.207.143.115	CARLOS HENRIQUE PIOVESAN	2018
225.212.458.110	CARLOS ROBERTO LAMBERT	2018
225.169.640.110	CARLOS ROBERTO POLESÍ - ME	2018
225.209.396.112	CARLOS SANTECHIA	2018
225.213.180.114	CASSIO OCCHIETTI	2018
225.208.292.116	CECILIA LUCCHESI HARARI	2018
225.216.444.116	CECILIA PINHEIRO DE CAMPOS	2018
225.209.340.118	CELIO COLOMBO	2018
225.040.889.111	CELIO DE ALMEIDA & CIA LT	2018
225.205.568.111	CELIO LUIS ORLANDINI	2018
225.312.249.116	CELSO APARECIDO DO NASCIMENTO	2018
225.135.611.112	CEM DEZ EMPREENDIMENTOS LTDA - ME	2018
225.213.269.113	CENIO DE OLIVEIRA PINHEIRO	2018
225.311.925.114	CG EMPREENDIMENTOS IMOBILIARIOS LTDA	2018
225.224.312.114	CHRIS OLIVEIRA-BUFFET LTDA - ME	2018
225.217.520.114	CHRISTINA KLEIN PALLONE	2018
225.215.698.118	CLARISSE APARECIDA BRANDI MEDEIROS	2018
225.213.445.110	CLAUDEMIRO GALLO E OUTRO	2018
225.108.181.114	CLAUDIA MARQUES FELIPPE MERCEARIA	2018
225.210.960.110	CLAUDIA ZATERKA KIGNEL	2018
225.214.993.110	CLAUDINEI MAZZOLA	2018
225.209.536.116	CLAUDIO GONCALVES RAMOS	2018
225.211.930.112	CLAUDIO NINNI	2018
225.214.405.119	CLEUSA LO SARDO FRIAS	2018
225.205.647.114	CLOVIS AMARAL GARCIA	2018
225.212.402.115	CLOVIS DOS SANTOS E OUTRO	2018
225.307.050.111	COMERCIAL BARROSO PRODUTOS METALURGICOS EIRELI	2018
225.228.266.111	COMERCIAL T. M. L. AQUA LTDA - ME	2018
225.238.191.119	COMERCIO DE GAS AGUA COMPRIDA EIRELI - ME	2018
225.259.436.117	COMERCIO E INDUSTRIA DE BEBIDAS DOM LAZARO LTDA - ME	2018
225.312.197.116	CONFIANCA MULTIMARCAS EIRELI	2018
225.143.456.112	CONSTRUTORA QUALITY ENGENHARIA E TERRAPLENAGEM LTDA. - ME	2018
225.239.843.118	CONSTRUTORA SOUZA LIMA LTDA - ME	2018
225.222.588.116	COSMO MIGUEL GIURANNO FILHO	2018
225.000.869.113	CRISTINA SATOKO NISHIYAMA - ME	2018
225.303.018.117	D.CAD. DE GODOI	2018
225.134.243.115	D.L.C. COMERCIO E INDUSTRIA EIRELI - ME	2018
225.112.861.112	D.M.F SINALIZACAO VIARIA LTDA - ME	2018
225.244.313.112	DANIELA GUARIZZO - ME	2018

225.293.884.115	DANIELA GUARIZZO - ME	2018
225.005.053.115	DAPAZ MINERACAO IND GRANITOS MARMORES LT	2018
225.311.340.112	DELIRIO GUINCHO E TRANSPORTE LTDA	2018
225.212.927.110	DERMEVAL GONCALVES	2018
225.304.584.118	DIAGNOSTICOS SUL PRODUTOS HOSPITALARES LTDA	2018
225.207.436.118	DIMAS DE OLIVEIRA CAMARGO	2018
225.210.038.116	DIMAS DENTELLO E OUTRO	2018
225.210.473.118	DIMAS MACHADO LEME	2018
225.209.545.117	DIOMEDIO DE CARVALHO	2018
225.213.695.114	DIONISIO TOFANIN E OUTROS	2018
225.212.411.116	DIRCEU BACCI	2018
225.270.918.110	DISCOVER CONSTRUÇOES E COMERCIO LTDA	2018
225.210.766.110	DJALMA BARBOSA DE LIMA	2018
225.221.270.110	DOKINOS COMERCIO DE PRODUTOS ALIMENTICIOS LTDA	2018
225.210.534.119	DOMINGOS APPARECIDO LOPES	2018
225.208.210.112	DOMINGOS SALAROLI FILHO	2018
225.309.902.118	DONNA FLOR COMERCIO E SERVICOS DE EDITORA LTDA	2018
225.062.190.112	E. DE A RAMOS LOCADORA - ME	2018
225.194.399.119	E. T. B. DA SILVA ETIQUETAS	2018
225.173.772.115	E.M.M DA ROCHA - ME	2018
225.301.140.114	ECOBLOCO SOLUCOES COMERCIO DE MATERIAIS PARA CONSTRUCAO EIRE	2018
225.221.146.112	EDNA GRASSON MOREIRA E OUTRA	2018
225.209.020.112	EDNO GALDINO DA SILVA	2018
225.208.140.110	EDSEL LONZA	2018
225.223.380.112	EDUARDO DELLA ROCCA	2018
225.214.177.111	EDUARDO FARIA CAMARGO	2018
225.213.278.114	EDUARDO GREGORIO DA SILVA	2018
225.210.092.111	EDUARDO GUERRA VARELLA	2018
225.205.911.115	EGISTO FRANCISCO RIGOLI	2018
225.207.542.113	EGON BASTOS E OUTROS	2018
225.168.477.111	ELAINE NUNES DE MACEDO CAMARGO - ME	2018
225.208.511.112	ELFRID JULIA APRILE GOUVEA	2018
225.212.909.118	ELI DE FARIA GONCALVES	2018
225.310.938.113	ELIANA LUCIA DE FREITAS	2018
225.310.974.117	ELIAS CAMARGO CONSTRUÇOES LTDA	2018
225.209.119.116	ELIDIO NICOLAU RUSSO	2018
225.211.850.116	ELISABETH LEONE GANDINI ROMERO	2018
225.298.539.116	ELOMA CONSTRUÇOES LTDA.	2018
225.170.027.113	EMPELETRICA COMERCIO DE PAINÉIS ELETRICOS EIRELI - ME	2018
225.214.520.115	EMYDIO PEREIRA DA SILVA	2018
225.209.527.115	EMYGDIO JOSE DE SOUZA	2018
225.208.502.111	ENEIDA BUENO FRIAS	2018
225.245.027.111	ENERGISA SOLUCOES CONSTRUÇOES E SERVICOS EM LINHAS E REDES S	2018
225.309.104.111	ENIO J O AUTRAN	2018
225.256.180.112	ENTHEOS ADMINISTRACAO E SERVICOS LTDA - ME	2018
225.205.735.118	ERNESTO MAZZOLA	2018
225.239.931.111	ESTRELA TECNOLOGIA E SERVICOS LTDA.	2018
225.286.239.110	ETHEREUM CONSTRUTORA E INCORPORADORA DE IMOVEIS LTDA	2018
225.110.460.114	EUROPA EMPREENDIMENTOS LTDA.	2018
225.138.569.118	EVA FERNANDA DE LIMA TOLEDO LEME - ME	2018
225.264.972.113	F. DA S. PERAZZOLO USINAGEM INDUSTRIAL - ME	2018
225.127.098.117	F. J. DE L. COSTA LOCADORA - ME	2018
225.257.559.110	FABIO MACHADO BARROSO - ME	2018
225.215.768.110	FAZENDA BOM RETIRO	2018
225.286.568.116	FAZENDA SANTA CRISTINA LTDA - ME	2018
225.213.463.112	FAZENDA SAO JOSE	2018
225.237.594.115	FELIX GUTIERREZ GONZALEZ	2018
225.192.554.110	FERREIRA & LIMA LAVA RAPIDO LTDA - ME	2018
225.176.415.111	FFX COMERCIO DE MADEIRA E EMBALAGENS LTDA - ME	2018
225.207.783.116	FLAVIO BACCI	2018
225.212.476.111	FLAVIO GRASSON	2018
225.214.984.119	FLAVIO PEREIRA DE LIMA	2018
225.206.796.115	FLAVIO SILVA PEDROSO	2018
225.209.100.119	FLORIANO SOARES MOREIRA DE ANDRADE	2018
225.312.267.118	FORT GAS E AGUA LTDA	2018
225.156.423.114	FRANCESCO MARINO ASFALTOS	2018



225.211.043.119	FRANCISCO BONUCCI	2018
225.211.451.118	FRANCISCO DE ASSIS MAZOCHI	2018
225.209.094.119	FRANCISCO DE TOLEDO LEME	2018
225.211.656.117	FRANCISCO PINTO MOURAO	2018
225.289.804.110	FTG - FIXTOGO DISTRIBUIDORA DE PECAS AUTOMOTIVAS LTDA	2018
225.134.606.110	FUTARI ADMINISTRACAO E SERVICOS EIRELI	2018
225.252.501.116	FUTARI PORTARIA E SERVICOS EIRELI	2018
225.282.508.113	G. F. DE OLIVEIRA COMERCIO DE ESQUADRIAS LTDA	2018
225.188.584.115	G.A.S EMBALAGENS EIRELI	2018
225.213.125.115	GENTIL GOMES DE OLIVEIRA	2018
225.205.521.118	GERALDO ALVES DA SILVA	2018
225.212.156.116	GERALDO APARECIDO MARTINS DE OLIVEIRA	2018
225.306.407.110	GESSICA CARINE MENDES MONTENEGRO	2018
225.144.912.113	GILDA RODRIGUES DO NASCIMENTO 25742531591	2018
225.213.393.110	GILDO ZANDONA	2018
225.298.868.112	GIROTUR TRANSPORTE E TURISMO LTDA	2018
225.211.610.117	GIULIANO ZANDONA MOURAO	2018
225.212.262.111	GIULIANO ZANDONA MOURAO	2018
225.131.341.114	GIVANILDO DE ALMEIDA MORAES 27410124822 - ME	2018
225.194.938.110	GLOBAL STRATEGY EXPORTACAO E IMPORTACAO LTDA	2018
225.124.967.110	GP ALIMENTOS LTDA	2018
225.193.018.116	GRAFICA E EDITORA A. B. R. LTDA - ME	2018
225.212.147.115	GUILHERME BITTENCOURT DOS SANTOS E OUTRO	2018
225.205.753.110	GUILHERME GRACIANO GALLO	2018
225.299.828.110	GUSTAVO FURIGO BESEN	2018
225.217.273.111	GUSTAVO HENRICH DE OLIVEIRA TOLEDO	2018
225.106.063.114	HARA EMPREENDIMIENTOS LTDA	2018
225.219.197.112	HELENA MAZZOLA TOGNETTI	2018
225.214.600.111	HELIO PAVANELLO	2018
225.214.103.115	HELIO ROBERTO VICCHIATTI	2018
225.210.561.111	HELIO RUSSO JUNIOR	2018
225.215.030.119	HELOISA DE LOCIO E SILVA STEFANI	2018
225.235.494.117	HENRIQUE DA SILVA OLIVEIRA - ME	2018
225.245.852.110	HENRIQUE FOGANHOLI DOS SANTOS - ME	2018
225.264.397.118	HENRIQUE FOGANHOLI DOS SANTOS - ME	2018
225.209.633.110	HERMELINDO BARATELLA	2018
225.212.420.117	HIDEO ISHIZO	2018
225.209.926.113	HIROSHI NAMEKATA	2018
225.211.099.113	HIROSHI ONISHI	2018
225.309.470.115	HJ FLORA & DECORA COMERCIO DE FLORES E PLANTAS LTDA	2018
225.210.029.115	HORLANDO PIRES DE OLIVEIRA	2018
225.289.664.116	HWT PROMOCOES ESPORTIVAS LTDA	2018
225.310.663.112	HWT PROMOCOES ESPORTIVAS LTDA	2018
225.202.550.119	I. D. PARENTE - ARTIGOS DE TOUCADOR - EIRELI	2018
225.002.259.119	IDEAL CARNES NOBRES E CONVENIENCIAS EIRELI - ME	2018
225.120.251.110	IDL OBRAS DE ALVENARIA LTDA - ME	2018
225.076.085.113	IEDA C. GOMES CARNEIRO - ME	2018
225.213.152.118	IEDA GALLO DA SILVA PINTO E OUTROS	2018
225.208.450.111	IGNACIO DANIEL CIFARELLI	2018
225.213.409.117	ILTON AMAURI ZUCCO	2018
225.306.197.114	IMPERIO DOS PAES BARROS EIRELI	2018
225.308.047.119	IMPERIOS BAR E RESTAURANTE EIRELI	2018
225.112.579.110	INDUSTRIA E COMERCIO DE CARVAO SAO PAULO LTDA	2018
225.310.404.118	INES PACHECO DE SOUZA AGUIAR	2018
225.307.139.110	INJECTOOLS COMERCIO DE ARTEFATOS DE METAIS EIRELI	2018
225.129.133.110	INSTITUTO LACHATRE	2018
225.300.524.115	INTERACO COMERCIO DE FERRO E ACO EIRELI	2018
225.209.563.119	IRACEMA RIGHI DA SILVA	2018
225.260.550.110	ISABEL CRISTINA DE PONTES PADARIA - ME	2018
225.209.581.110	ISABELA BESSA BIERRENBACH E OUTRA	2018
225.209.554.118	ISMAEL DE SOUZA SARDINHA	2018
225.208.441.110	ISMAEL ORLANDINI	2018
225.209.810.111	ISRAEL CHIOVATTO FILHO	2018
225.210.989.111	IVAN ANTONIO CAVALLARO	2018
225.311.410.114	IVONETE APARECIDA BRAZ DOS SANTOS	2018
225.278.245.115	J. B. JUNIOR COMERCIAL EIRELI	2018

225.310.264.114	J. C. JEANINI	2018
225.121.211.118	J.E. DE JESUS RODRIGUES - ME	2018
225.200.733.119	J.J. COMERCIO DE APARELHOS DE SOM LTDA - ME	2018
225.217.840.110	JACIRA DA SILVA CARDOSO	2018
225.209.155.110	JACQUELINE BERNUCI PINTO	2018
225.210.250.117	JAIME GAIDA	2018
225.210.065.119	JAIR APARECIDO DE SOUZA	2018
225.210.818.110	JAIR BATTAZZA	2018
225.149.454.113	JAIR ROMAO DE OLIVEIRA	2018
225.213.700.110	JANDIRA DE SOUZA OLIVATO	2018
225.213.037.111	JANDIRA DENTELLO LUSTOZA	2018
225.213.427.119	JARBAS DE GODOY CAMARGO	2018
225.208.619.117	JAYME FARIA DE PAULA	2018
225.283.531.118	JC LIMP COMERCIO DE PRODUTOS DE LIMPEZA E UTILIDADES LTDA	2018
225.207.515.110	JEAN LOUIS PELLERIN FERREIRA	2018
225.214.869.112	JEREMIAS AP DE CAMARGO VASQUES	2018
225.213.073.115	JEREMIAS VASQUES	2018
225.211.994.114	JOAO AFFONSO DE MELLO E OUTRA	2018
225.214.006.110	JOAO BAPTISTA ARANTES FILHO	2018
225.211.052.110	JOAO BAPTISTA MUNIZ FILHO	2018
225.211.460.119	JOAO BATISTA ARANTES	2018
225.210.135.110	JOAO BETHOLDO MALACHIAS PEREIRA	2018
225.220.229.113	JOAO BUOSO FILHO E JOSE FERNANDO BUOSO	2018
225.209.067.116	JOAO CRISTINO BAPTISTA	2018
225.026.593.111	JOAO ESTRELA NETO PANIFICADORA - ME	2018
225.214.432.111	JOAO FLAVIO FALCAO BAUER	2018
225.212.165.117	JOAO FRANCISCO TOSCHIO SATO	2018
225.210.056.118	JOAO GERALDO GIRALDES ZOCCHIO	2018
225.212.884.110	JOAO GUILHERME DELLA VECCHIA	2018
225.209.651.112	JOAO GUTIERREZ GARCIA	2018
225.205.976.110	JOAO JORGE SAAD	2018
225.209.030.117	JOAO MALACHIAS ZECCHINI	2018
225.208.813.116	JOAO PEDRO PARO NETO	2018
225.215.058.117	JOAO PINTO DA CRUZ FILHO	2018
225.209.049.114	JOAO RUBENS DE ASSIS E SANCHEZ	2018
225.208.707.110	JOAO RUBENS GIANI	2018
225.209.058.115	JOAO RUBENS SANCHEZ	2018
225.214.098.119	JOAO VERONESI	2018
225.209.962.117	JOAO VICENTE CEZAR	2018
225.213.630.119	JOAQUIM BRABO	2018
225.208.229.110	JOEL ANTONIO ALESSANDRI E OUTRO	2018
225.208.673.112	JOEL ANTONIO ALESSANDRI E OUTRO	2018
225.208.691.114	JOEL ANTONIO ALESSANDRI E OUTRO	2018
225.215.119.118	JOEL CHIOVATTO	2018
225.208.664.111	JORDAO BONFANTI	2018
225.215.475.117	JORGE REINALDO SANT ANNA ISHIDA	2018
225.213.950.114	JOSE PEREIRA VIDAGO	2018
225.211.717.118	JOSE ACHILES MAZOCHI	2018
225.213.296.116	JOSE ADAO DA SILVA E OUTRO	2018
225.206.500.111	JOSE AIRTON DE ARAUJO	2018
225.213.481.114	JOSE APARECIDO DE OLIVEIRA E SILVA	2018
225.213.923.111	JOSE ARIIVALDO LEME	2018
225.209.660.113	JOSE ARMANDO AGUIRRE MENIN	2018
225.207.630.117	JOSE ARMANDO MAZOCHI	2018
225.209.980.119	JOSE BARRESE NETO	2018
225.215.730.117	JOSE BENEDITO DE SOUZA E OUTRA	2018
225.209.642.111	JOSE BENEDITO DOS SANTOS	2018
225.209.795.110	JOSE BENEDITO DOS SANTOS	2018
225.212.430.111	JOSE CANDIDO SOARES DE CAMPOS	2018
225.209.322.116	JOSE CARLOS CARDOSO	2018
225.215.847.112	JOSE CARLOS DANTAS VASCONCELLOS	2018
225.276.066.114	JOSE CARLOS DOS SANTOS PINHEIRO - ME	2018
225.252.929.116	JOSE CARLOS DOS SANTOS PINHEIRO - ME	2018
225.210.482.119	JOSE CARLOS LOSITO PAIVA FONSECA	2018
225.212.003.117	JOSE CARLOS MACIEL LEME	2018
225.213.640.113	JOSE CARLOS MAJOLLO	2018

225.211.336.111	JOSE CARLOS MARTINS	2018
225.212.652.119	JOSE CARLOS RAYMUNDO	2018
225.210.890.118	JOSE CARLOS TOGNETTI	2018
225.239.259.111	JOSE CLAUDIO FAVARON	2018
225.213.603.116	JOSE DE GODOY SOBRINHO	2018
225.209.971.118	JOSE EDUARDO IZZO	2018
225.210.872.116	JOSE FONTE BASSO	2018
225.213.765.116	JOSE FRANCISCO DA SILVA	2018
225.309.850.118	JOSE FRANCISCO LOPES LANCHONETE	2018
225.215.225.113	JOSE GUSTAVO SARTINI	2018
225.207.384.118	JOSE LAVELLI DE LIMA	2018
225.213.055.113	JOSE LEME ROSAS	2018
225.214.576.110	JOSE LUIS LATTANZI	2018
225.210.809.110	JOSE MAURILO ROSA	2018
225.208.804.115	JOSE NELSON CINTRA FRIAS	2018
225.208.780.111	JOSE NELSON FRIAS GALHARDO	2018
225.238.908.117	JOSE NELSON FRIAS GALHARDO	2018
225.208.716.111	JOSE OSCAR FERREIRA CINTRA	2018
225.211.629.114	JOSE PINTO MOURAO E OUTRO	2018
225.222.300.110	JOSE RAIMUNDO DA SILVA	2018
225.120.580.116	JOSE REINALDO DA SILVA TRANSPORTES - ME	2018
225.285.376.116	JOSE RICARDO DA SILVA ACOUGUE - ME	2018
225.207.551.114	JOSE RICARDO GOMES	2018
225.106.090.117	JOSE ROBERTO BORGES EVENTOS - ME	2018
225.133.878.113	JOSE RODRIGUES ALVES MOTO PECAS - ME	2018
225.205.406.111	JOSE SERAFIM MORENO	2018
225.212.801.113	JOSE SOUZA DE OLIVEIRA	2018
225.207.348.114	JUDAS TADEU JOSE MAZZOCHI	2018
225.214.130.118	JULIO ALVES DE OLIVEIRA	2018
225.218.846.118	JULIO CESAR MACIEL LEME	2018
225.220.920.119	JULIO CESAR MASSASHI ADATI E OUTROS	2018
225.210.599.114	JULIO FONSECA	2018
225.298.352.119	K C U DE SOUZA VEICULOS	2018
225.307.040.117	KALLAHAN CERBONCINI SILVA PANIFICADORA	2018
225.298.237.112	KANNON PERFUMARIA E COSMETICOS LTDA	2018
225.311.605.119	L. S. DE ANDRADE CHARCUTARIA	2018
225.131.253.110	LAERCIO ANTONIO DE LIMA - ME	2018
225.210.000.113	LAMARTINE DE OLIVEIRA	2018
225.212.661.110	LAUDELINO PINTO RIBEIRO DE MORAES	2018
225.135.532.110	LAURA VIEIRA DA SILVA MATTOSCHOELL INFORMATICA - ME	2018
225.211.113.110	LAURINDA GONCALVES RAMOS FERA	2018
225.210.854.114	LAURINDA GONCALVES RAMOS FERA	2018
225.207.161.117	LAURINDA GONCALVES RAMOS FERA	2018
225.212.077.113	LAZARO DONIZETE DOMINGUES DE OLIVEIRA	2018
225.204.650.117	LEANDRO APARECIDO PEREIRA DE SOUZA	2018
225.297.160.119	LEGIONARIOS SOCIETY SPORT BAR LTDA.	2018
225.281.194.111	LEGIONARIOS SOCIETY SPORT BAR LTDA.	2018
225.306.531.117	LEILANE TEIXEIRA PINTO DE ALMEIDA	2018
225.277.903.111	LEILANE TEIXEIRA PINTO DE ALMEIDA	2018
225.303.676.110	LEONARDO GODOI PAES	2018
225.213.348.116	LEONEL JOSE SUPPIONI	2018
225.213.384.110	LEONEL JOSE SUPPIONI	2018
225.217.399.118	LEONILDES APARECIDA MAZZOLA MAZZOCHI	2018
225.227.561.113	LETICIA MARTINS DE OLIVEIRA - ME	2018
225.214.549.117	LEVY SUPPIONI	2018
225.214.530.110	LEVY SUPPIONI	2018
225.214.558.118	LEVY SUPPIONI	2018
225.241.156.111	LINGUICARIA COLONIAL DE BRAGANCA LTDA - ME	2018
225.311.571.110	LIZABEL OLIVEIRA VIEGAS BUENO	2018
225.159.520.118	LIZABEL OLIVEIRA VIEGAS BUENO	2018
225.310.681.114	LMCF EMPREENDIMENTOS E PARTICIPACOES LTDA	2018
225.142.690.113	LOG EXPRESS COMERCIO DE CARTOES TELEFONICOS LTDA	2018
225.294.287.110	LOOPTEC SOLUCOES TECNOLOGICAS LTDA - ME	2018
225.011.062.118	LOURDES BIASETTO LOPES - ME	2018
225.217.102.110	LUCIANO CARLINI	2018
225.210.153.112	LUCIDIO SATURNINO CAMARGO E OUTROS	2018

225.228.007.117	LUCILLA BONIKOVSKI ARMARINHOS - ME	2018
225.208.460.116	LUCIO DE OLIVEIRA	2018
225.295.770.113	LUIS ALBERTO SANTOS MATTOS	2018
225.297.746.114	LUIS ALVES COMERCIO E REPRESENTACAO DE PRODUTOS TEXTEIS LTDA	2018
225.174.360.118	LUIS ALVES COMERCIO E REPRESENTACAO DE PRODUTOS TEXTEIS LTDA	2018
225.216.658.116	LUIS ANTONIO CESAR COMERCIO DE AUTOMOVEIS LTDA	2018
225.213.301.112	LUIS ANTONIO PINHEIRO	2018
225.209.011.111	LUIS MORALES GARCIA	2018
225.211.805.111	LUIZ ANTONIO DA SILVA PINTO	2018
225.213.792.119	LUIZ CYPRIANO DE SOUZA	2018
225.207.199.110	LUIZ DORIGO	2018
225.209.908.111	LUIZ FRANKLIN RODRIGUES SIQUEIRA	2018
225.211.239.117	LUIZ GONZAGA MAZZOCHI	2018
225.237.646.115	LUIZ GONZAGA SPERENDIO E OUTROS	2018
225.213.472.113	LUIZ GUTIERREZ GARCIA	2018
225.213.287.115	LUIZ NATAL ZANDONA	2018
225.211.638.115	LUIZ PEREIRA DE SOUZA	2018
225.132.366.118	LUPA INSTALACOES INDUSTRIAIS LTDA - ME	2018
225.213.310.113	LUZIA DE GODOY VICCHINI	2018
225.002.338.111	LUZIA DE OLIVEIRA ALMEIDA FARMACIA EIRELI - ME	2018
225.210.047.117	LYLIAN LYRSS GODINHO DE SIQUEIRA FERRARA	2018
225.147.007.117	M APARECIDA CAMARGO VEICULOS	2018
225.259.296.113	M. A. RUSSO BRINQUEDOS - ME	2018
225.122.608.117	M. C. COMERCIAL DE BEBIDAS LTDA - ME	2018
225.312.319.118	M. DE LIMA - LOGISTICA E TRANSPORTE	2018
225.200.120.110	M. M. DE CAMPOS GARCAO - ME	2018
225.121.499.114	M. R. RUSSO - ME	2018
225.156.520.119	MADRI ZOE - CONSTRUTORA E INCORPORADORA IMOBILIARIA LTDA - M	2018
225.267.838.110	MAGRASSI COMERCIO DE ALIMENTOS LTDA	2018
225.223.060.117	MAJ ESSIE NAAS	2018
225.174.820.117	MALABAR COML DE VEICULOS LT	2018
225.208.265.113	MALACHIAS DOMINGOS ZECCHINI	2018
225.199.521.110	MANTIQUEIRA MECANICA E FERRAMENTARIA LTDA	2018
225.299.837.111	MARCELO APARECIDO BENTO	2018
225.213.862.110	MARCELO FUJISAWA	2018
225.210.951.119	MARCELO KIGNEL	2018
225.208.567.117	MARCELO MARQUES DE CARVALHO	2018
225.209.838.110	MARCELO STEFANI JUNIOR E OUTROS	2018
225.237.831.113	MARCIO BATTAZZA TRANSPORTES EIRELI - ME	2018
225.209.378.110	MARCIO SILVEIRA	2018
225.173.132.114	MARCO ANTONIO GONCALVES OTICA - ME	2018
225.172.206.114	MARCOM OBRAS DE ALVENARIA LTDA - ME	2018
225.309.363.116	MARCOS ANTONIO MONTEIRO MOVEIS	2018
225.210.580.117	MARCOS ANTONIO ZANDONA E OUTRO	2018
225.217.246.119	MARCOS ANTONIO ZINI DA SILVA E OUTROS	2018
225.306.276.117	MARCOS BRANDI RAMOS	2018
225.209.401.119	MARCOS EDUARDO ARICO	2018
225.210.640.114	MARCOS MOREIRA SILVEIRA	2018
225.305.943.114	MARCOS P. DE ANDRADE TRANSPORTES - ME	2018
225.124.595.114	MARCOS ROBERTO DE TOLEDO LEME	2018
225.160.616.110	MARIA AMABILE COLOMBO CARDOSO - ME	2018
225.208.390.114	MARIA APARECIDA MACHADO DE SIQUEIRA	2018
225.210.320.119	MARIA BENEDITA BALESTRA CARTOCCI	2018
225.213.835.118	MARIA BERNADETE CYPRIANO DE SOUZA SILVA	2018
225.210.516.117	MARIA CECILIA DE MORAES COELHO PIMENTEL	2018
225.213.914.110	MARIA CELINA MAZOCHI DE LIMA	2018
225.206.884.119	MARIA DE LOURDES FRANCO DA VEIGA	2018
225.218.359.116	MARIA JOSE EMILIO DE MORAES	2018
225.210.970.114	MARIA LEDA MAZOCHI	2018
225.205.744.119	MARIA LUCIA GRACIANO GALLO	2018
225.308.881.119	MARIA TERESA LEME DA SILVA	2018
225.217.859.117	MARIA THEREZA MELLO DE ASSIS	2018
225.213.880.112	MARINA APARECIDA FUMACHI FRANCISCON	2018
225.208.520.113	MARIO ANTONIO GIANI	2018
225.208.530.118	MARIO ANTONIO GIANI	2018
225.208.549.115	MARIO ANTONIO GIANI	2018

225.213.551.116	MARIO AUGUSTO BONUCCI E OUTRO	2018
225.211.559.112	MARIO CIFARELLI	2018
225.211.309.119	MARIO DA SILVEIRA PRADO	2018
225.211.122.111	MARIO LO SARDO	2018
225.219.522.114	MARIO NAMOUR FILHO E JAMIL ZAKI NAMOUR	2018
225.205.061.119	MARISA DE BARROS SAAD	2018
225.205.958.119	MARISA DE BARROS SAAD	2018
225.284.315.119	MARIZA A. DE OLIVEIRA PADARIA - ME	2018
225.203.811.117	MARLENE GONCALVES RAMOS	2018
225.305.916.111	MARTINS SANTOS ROUPAS E CALCADOS LTDA	2018
225.251.009.111	MATZA - SUPERMERCADOS - LTDA	2018
225.211.577.114	MAURO FERREIRA VICCHINI	2018
225.214.637.110	MAURO TADEU DE SOUZA PEREIRA	2018
225.155.979.110	MERCEARIA CHORRO LTDA - ME	2018
225.209.410.110	MILTON ARICO	2018
225.217.237.118	MILTON BENEDITO FAVARON	2018
225.214.238.112	MILTON LUIZ ARRUDA	2018
225.241.110.111	MINASBRAS COMERCIO DE GRANITOS EIRELI	2018
225.213.436.110	MOACIR ZANDONA	2018
225.208.558.116	MOACYR MARQUES	2018
225.162.317.110	MONICA DE OLIVEIRA PRETO - ME	2018
225.198.580.118	MONTAG CONSTRUTORA LTDA - ME	2018
225.254.675.110	MOTOS BRAGANCA F.B.S. LTDA - ME	2018
225.110.200.116	MOVEIS B EIRELI	2018
225.157.049.110	MRJ FERRAMENTAS EIRELI - ME	2018
225.085.109.118	NADIR POSSONI DE JESUS	2018
225.219.114.115	NAOKO KUWAHATA E OUTRO	2018
225.131.156.116	NATALIA PINHEIROS DE BARROS - COMERCIO DE PRODUTOS DE LIMPEZ	2018
225.211.647.116	NATALINA DE SOUZA MAZUCHI	2018
225.311.800.111	NC UNIFORMES LTDA	2018
225.207.932.110	NEIDE APARECIDA CHAVES LOSANO	2018
225.210.223.114	NELSON DAS CHAGAS	2018
225.209.420.114	NELSON FRIAS FERNANDES JUNIOR	2018
225.212.634.117	NELSON MORENO	2018
225.216.588.114	NELSON MOURAO E OUTROS	2018
225.213.366.118	NEUZA MARIA DE LIMA	2018
225.142.307.111	NEWFLEX TUBOS E MANGUEIRAS LTDA - ME	2018
225.094.056.115	NICKEL ALLOYS COMERCIO E IMPORTACAO LTDA	2018
225.219.220.110	NORBERTO DOS SANTOS	2018
225.211.841.115	NORBERTO DOS SANTOS LOPES	2018
225.211.920.118	NORBERTO SOARES CAMARGO	2018
225.214.344.118	NORMA DENTELLO	2018
225.208.380.110	NORMANDO SILVEIRA	2018
225.243.335.112	NUNES HIDRO ELETRONS EIRELI	2018
225.097.853.117	O.Y.OKI & CIA.LTDA	2018
225.211.665.118	ODAIR TOFANIN	2018
225.139.120.111	OFERTA SUPERMERCADO LTDA	2018
225.276.571.118	OFITEC COMERCIO DE PECAS E ASSISTENCIA TECNICA PARA VEICULOS	2018
225.218.864.110	OLAIR FUMACHI	2018
225.211.248.118	OLEGARIO DE PAULA MEDEIROS	2018
225.209.387.111	OLEIA DE VITA ACEDO	2018
225.251.782.110	OLIVEIRA DISTRIBUIDORA DE UTILIDADES DOMESTICA EIRELI	2018
225.210.631.113	OLYMPIO FELIX DE ARAUJO CINTRA NETTO	2018
225.232.529.110	OMOKANE AOKI E OUTROS	2018
225.211.780.114	ORLANDO SOUZA PEREIRA	2018
225.207.871.110	ORLANDO BIASINI	2018
225.231.772.111	ORLANDO CIPRIANI	2018
225.207.152.116	ORLANDO GONCALVES RAMOS	2018
225.209.439.111	OSIRA DE VITA TUBINO	2018
225.211.600.112	OSVALDO SOARES DE CAMPOS	2018
225.218.368.117	OSWALDO PORRINO DE MORAES E OUTRA	2018
225.213.454.111	OTAVIO GALLO	2018
225.213.375.119	OTAVIO SANTO PEREIRA DE MORAES	2018
225.010.020.116	OTILIA MARIA PINTO GOTTARDI - ME	2018
225.214.780.113	OVIDIO DORIGO	2018
225.152.809.113	P ROCHA CONSTRUÇOES LTDA - ME	2018

225.309.771.115	P. H. N. DA SILVA RODRIGUES - DROGARIA	2018
225.307.946.118	P.T.M.NOVAES CANIL	2018
225.043.976.110	PANUNCIO MATERIAIS ELETRICOS LTDA	2018
225.207.710.113	PAOLA VALERIA CINO	2018
225.139.617.110	PARTNERS SOLUTIONS USINAGEM E SOLDA INDUSTRIAL LTDA - ME	2018
225.206.564.113	PASCHOAL SANTONIERI NETO	2018
105.935.532.119	Passarelli Engenharia e Construção LTDA	2018
225.232.858.116	PATRICIA DOS SANTOS ROCHA - ME	2018
225.201.535.111	PATRICIA GISELE MIGUEL - ME	2018
225.263.460.118	PATRICIA IGLESIAS FERNANDES - ME	2018
225.203.583.110	PAULIFRESA FRESAGEM E RECICLAGEM LTDA	2018
225.274.417.114	PAULIFRESA INFRAESTRUTURA RODOVIARIA LTDA - ME	2018
225.210.863.115	PAULO CELSO CYPRIANO DE SOUZA	2018
225.214.743.116	PAULO EDUARDO FERRAZ FREIRE	2018
225.208.112.114	PAULO FELICIO CAMBREA - CABELEIREIRO	2018
225.274.843.115	PAULO H.SAVAO	2018
225.297.700.114	PAULO H.SAVAO	2018
225.213.028.110	PAULO JOSE DE CAMARGO	2018
225.208.585.119	PAULO PIRATININGA SAMPAIO PINTO	2018
225.215.660.115	PAULO ROBERTO SORIANO ACEDO	2018
225.057.294.117	PAULO SERGIO DE ALMEIDA - ME	2018
225.208.628.118	PAULO SERGIO TOFANIM E OUTRO	2018
225.210.942.118	PAULO TARCISIO DELLA VECCHIA	2018
225.304.255.111	PAVESI CONSULTORIA E SERVICOS LTDA	2018
225.211.674.119	PEDRO ANTONIO CAVALARO	2018
225.221.182.116	PEDRO APARECIDO CORDEIRO	2018
225.209.874.113	PEDRO BARBOSA SOBRINHO	2018
225.213.116.114	PEDRO GARCIA NAVA	2018
225.215.094.110	PEDRO NATALINO BROLO E OUTROS	2018
225.226.592.114	PEDRO SANT ANNA	2018
225.284.885.118	PELUSO SPERANDIO INCORPORACOES IMOBILIARIAS LTDA	2018
225.311.758.118	PHS TAMBURRINO	2018
225.299.846.112	PIMENTTA MANUTENCAO DE MAQUINAS LTDA	2018
225.111.962.115	PIMENTTA MANUTENCAO DE MAQUINAS LTDA	2018
225.247.303.117	PREVICOM INTERMEDIACAO DE NEGOCIOS EIRELI - ME	2018
225.259.923.119	PROMED VESTIBULARES LTDA - ME	2018
225.148.253.112	R & R FERREIRA LTDA - ME	2018
225.295.585.115	R V PAPELARIA E PRESENTES LTDA	2018
225.158.899.112	R. DE PAULA DA SILVA & CIA. LTDA - ME	2018
225.024.935.110	R. L. DE MORAES OLIVEIRA	2018
225.146.065.110	R. SERAFIM ENGENHARIA E CONSTRUÇOES LTDA - ME	2018
225.310.413.119	R. T. A. MIRANDA	2018
225.308.135.112	RAFAEL TIAGO FERREIRA	2018
225.273.119.119	RAFAEL TIAGO FERREIRA	2018
225.258.449.116	RAIA DROGASIL S/A	2018
225.199.196.119	REBECA AGRO NEGOCIOS EIRELI	2018
225.206.021.117	REGINALDO BUENO DE CAMPOS	2018
225.169.320.114	REI ARTE E PERSONALIZACAO LTDA - ME	2018
225.212.582.117	REINALDO ANTONIO BONINI	2018
225.208.238.110	RENATO ALESSANDRI E OUTRO	2018
225.308.126.111	RESTAURANTE E LINGUICARIA MINAS BRASIL LTDA	2018
225.142.548.114	RESTAURANTE HANNYA EIRELI - ME	2018
225.209.730.115	RICARDO TOSTO DE OLIVEIRA CARVALHO	2018
225.205.717.116	RICARDO ULISSES ARRUDA	2018
225.247.447.115	RIOPAR FRESAGEM E RECICLAGEM S/A	2018
225.210.385.114	RIVALDO DONIZETE DE SOUZA	2018
225.212.573.116	ROBERTO BUOSO	2018
225.215.067.118	ROBERTO CHIOVATTO	2018
225.214.450.113	ROBERTO DANIEL	2018
225.210.845.113	ROBERTO QUEIROZ TELLES RUDGE	2018
225.219.425.110	ROBERTO SALLES NASCIMENTO	2018
225.233.613.115	RODIELSEM MAIA DA SILVA - ME	2018
225.211.381.116	RODOLFO NUNES PEREIRA FILHO	2018
225.211.104.110	RODRIGO DENTELLO E OUTROS	2018
225.211.790.119	RODRIGO TOFFOLO DE MACEDO	2018
225.277.470.115	ROGERIO JENSEN - ME	2018

225.214.423.110	ROGERIO LO SARDO FRIAS	2018
225.211.372.115	ROGERIO MOURAO VECCHIATTI	2018
225.214.682.115	ROGERIO SATORU UENISHI	2018
225.105.980.115	ROMAR AUTOMOTIVA LTDA	2018
225.212.787.116	RONI GIOVANI MAZZOCHI	2018
225.208.432.110	RUBENS BARATELLA	2018
225.252.032.116	RUBENS DE OLIVEIRA LEITE	2018
225.211.744.110	RUBENS PEREIRA	2018
225.215.572.111	RUBENS SCARDUA	2018
225.231.008.113	RUSSI EMPREENDIMENTOS IMOBILIARIOS LTDA	2018
225.075.780.117	S M SUPERMERCADOS MENDONÇA LTDA	2018
225.209.173.111	S M SUPERMERCADOS MENDONÇA LTDA	2018
225.244.137.115	S&S DROGARIA LTDA - EPP	2018
225.197.421.112	S. A. P. DA SILVA MÓVEIS - ME	2018
225.168.486.112	SAGA INCORPORADORA E CONSTRUTORA LTDA	2018
225.303.221.117	SAGA INCORPORADORA E CONSTRUTORA LTDA	2018
225.261.583.110	SAKATA & YAMAMOTO LTDA - ME	2018
225.214.089.118	SALVADOR ALVES DE OLIVEIRA	2018
225.216.834.113	SALVATORE IUNGANO	2018
225.210.613.111	SANTO BRAGION SOBRINHO	2018
225.211.196.118	SANTO DOMINGUES DE OLIVEIRA	2018
225.204.640.112	SARAH SIQUEIRA MATHEUS DE QUEIROZ GUIMARAES	2018
225.212.796.117	SEBASTIAO ANTONIO DE CAMARGO E OUTRA	2018
225.219.815.117	SEBASTIAO ANTONIO DE OLIVEIRA	2018
225.212.591.118	SEBASTIAO ARMANDO PINHEIRO	2018
225.178.589.116	SELFER INDUSTRIA E COMERCIO EIRELI	2018
225.211.595.116	SENGOKU MORITA	2018
225.215.606.110	SERCAL EQUIPAMENTOS INDUSTRIAIS EIRELI - ME	2018
225.208.655.110	SERGIO ASSIS CURY E OUTRA	2018
225.233.989.115	SERGIO FRANCO DE OLIVEIRA	2018
225.212.244.110	SERGIO IASI	2018
225.210.678.117	SERGIO LOZINSKY E OUTRO	2018
225.210.232.115	SERGIO PERRONE RIBEIRO	2018
225.216.189.116	SERGIO ROBERTO MUSSELLI E OUTRO	2018
225.206.217.115	SERGIO SIQUEIRA MATHEUS	2018
225.211.318.110	SHINJI NAMEKATA	2018
225.210.297.110	SHINOBU ISHIHAMA	2018
225.301.098.110	SILVANA DOS SANTOS CARIAS - ME	2018
225.211.220.110	SILVIO APARECIDO ALVES DE OLIVEIRA	2018
225.208.743.114	SILVIO BERTOLDI	2018
225.306.763.119	SILVIO RODRIGO GUEDES CHOCOLATES	2018
225.208.752.115	SILVIO VALDIR BERTOLDI	2018
225.122.964.116	SIM CONECTE - SOLUCOES INTEGRADAS DE MULTIMIDIA COMERCIO E S	2018
225.139.398.113	SIMAR EMPREITEIRA DE MAO DE OBRA	2018
225.312.105.118	SIMOES PEPINELI EMPREENDIMENTOS IMOBILIARIOS LTDA	2018
225.213.817.116	SITIO DO PAIZAO	2018
225.214.734.115	SITIO SAO PEDRO	2018
225.212.467.110	SITIO VICENTE BATTAZZA	2018
225.270.040.115	SOARES & FIGUEIREDO CASA DE SUCOS LTDA - ME	2018
225.241.857.113	SOCIEDADE ESPORTIVA BRAGANCA LTDA	2018
225.258.810.111	SOCOMORE INDUSTRIA E COMERCIO DE PRODUTOS QUIMICOS LTDA	2018
225.306.285.118	SOLANGE APARECIDA FERREIRA DE ALMEIDA VINCENZI	2018
225.276.846.119	SOLARI TECH ENGENHARIA LTDA	2018
225.135.550.111	SOLO SAPIENS INDUSTRIA E COMERCIO DE INOCULANTES LTDA - ME	2018
225.225.480.110	SOUZA & MAGNANI ENGENHARIA E CONSTRUCAO EIRELI	2018
225.310.370.110	SOUZA VASQUES EMPREENDIMENTOS, INCORPORACAO, ADMINISTRACAO,	2018
225.128.128.117	SPIA TECNOLOGIA ELETRONICA LTDA - ME	2018
225.215.270.118	SPRAYON QUIMICA INDUSTRIAL LTDA - ME	2018
225.308.419.114	SS TUBE COMERCIO DE ACO INOXIDAVEL EIRELI	2018
225.257.656.114	STOFFA CONFECCOES EIRELI	2018
225.289.353.111	STUDIO J & F CABELEIREIROS LTDA - ME	2018
225.223.947.112	SUPERMERCADO ONO COMPACTO LTDA	2018
225.210.330.113	SUSANA ZENDER ETCHENIQUE	2018
225.213.756.115	TADAHIRO MAEDA	2018
225.240.692.116	TAKEO INOUE	2018
225.217.097.114	TAKEO INOUE E OUTRO	2018

225.311.508.114	TAMACHIRO, MASARU & MAKOTO RESTAURANTE LTDA	2018
225.307.802.110	TANIA REGINA CEZILLA	2018
225.144.480.110	TANIA REGINA CEZILLA	2018
225.214.966.117	TARCISIO ARMANDO D AQUINO E BARONI SANTOS	2018
225.284.653.116	TARG USINAGEM E ESTAMPARIA LTDA	2018
225.121578.117	TECSYL ASSISTENCIA TECNICA DE ELETRONICOS LTDA	2018
225.237.060.110	TELLES COMERCIO E DISTRIBUIDORA DE FRIOS E LATICINIOS LTDA -	2018
225.213.598.110	TEODORO CYPRIANO DE SOUZA	2018
225.207.170.118	TERCILIO DE SOUZA GALLO	2018
225.212.449.119	TERESA MONTERO OTONDO E OUTRO	2018
225.212.680.115	TERESINHA DE FATIMA ROMANO MORAES	2018
225.015.884.113	TERGA TERRAPLENAGEM PAVIMENTACAO E CONSTRUCAO LTDA	2018
225.101530.115	TERROIR DE BRAGANCA CIA DE CAFE	2018
225.212.820.119	TETSUO TERADAIRA	2018
225.212.704.119	THOMAS RABE	2018
225.146.419.114	TLA CARGAS EXCEDENTES EIRELI	2018
225.228.150.110	TOLENTINO DE TOLEDO MARMORARIA LTDA	2018
225.210.446.115	TOMIE KATAYAMA	2018
225.188.812.112	TONOLLI DO BRASIL IND E COM DE METAIS LT	2018
225.311.400.110	TOTAL COTTON COMERCIO DE ARTIGOS DE CAMA MESA BANHO E ACESSO	2018
225.159.974.117	TPI MAQUINAS E SISTEMAS LTDA	2018
225.072.201.118	TRON ACESSORIOS PARA INSTRUMENTOS MUSICAIS LTDA - ME	2018
225.207.204.116	TULIO GIANI	2018
225.105.712.110	UNIAO W.E.A. COMERCIO DE PECAS E REPARACAO DE VEICULOS LTDA	2018
225.178.490.112	UNIMED ESTANCIAS PAULISTAS - OPERADORA DE PLANOS DE SAUDE SO	2018
225.232.272.110	UNO CENTER LTDA - ME	2018
225.231.294.110	UP TRADING COMERCIAL IMPORTADORA, EXPORTADORA E DISTRIBUIDOR	2018
225.212.485.112	URBANO MOMENTEL	2018
225.109.373.114	V. A. IZEPPE QUEIROZ - ME	2018
225.218.172.119	V. DE TOLEDO - REPARACAO E MANUTENCAO DE COMPUTADORES E EQUI	2018
225.299.215.112	V.R. DE MELO	2018
225.208.414.118	VALCIRIO HASCKEL	2018
225.209.847.110	VALDOVAS MONTEIRO	2018
225.208.423.119	VALTER AUGUSTO SIMPLICIO DOS SANTOS	2018
225.214.628.110	VALTER PIZZI	2018
225.206.208.114	VANDERLEI TROMBETA E OUTRO	2018
225.274.834.114	VANIA DE OLIVEIRA RABAH - ME	2018
225.311.660.118	VETBR SAUDE ANIMAL LTDA	2018
225.219.249.112	VIA LUX COMERCIO DE LUSTRES LTDA - ME	2018
225.137.864.110	VIA VAREJO S/A	2018
225.310.255.113	VIA VAREJO S/A	2018
225.213.418.118	VICENTE SIQUEIRA	2018
225.311.864.113	VICTOR HENRIQUE CASTILLO	2018
225.212.616.115	VICTORIO GONCALVES FELIPPE	2018
225.216.356.112	VIEW COSMETICOS LTDA	2018
225.219.898.114	VILSON VANIO BRATTI	2018
225.303.630.110	VINIX'S BOLSAS E ACESSORIOS LTDA	2018
225.212.607.114	VIRGILIO PIMENTEL ITAPEMA ALVES E OUTROS	2018
225.204.748.117	VIVIANE BERNARDES DE SOUZA - ME	2018
225.257.967.119	VIVIANE LOURDES ROSA - ME	2018
225.220.840.112	VIVIANE ROSSATTO MODAS LTDA - ME	2018
225.311.891.116	W. L. VEICULOS BRAGANCA LTDA	2018
225.211.266.110	WALDEMAR RODRIGUES	2018
225.222.728.110	WALDEMAR SANCHES GIMENEZ	2018
225.213.589.119	WALKER DEUNGARO	2018
225.210.083.110	WALTER SIMPLICIO DOS SANTOS	2018
225.210.650.119	WANDA DE FATIMA FORTINI	2018
225.217.929.119	WERNER DEGENHARDT	2018
225.189.010.118	WFORTE SISTEMA DE SEGURANCA E AUTOMATIZACAO LTDA - ME	2018
225.185.948.114	WILLTEC INDUSTRIA E COMERCIO LTDA	2018
225.220.966.119	WILSON HERMENEGILDO DE OLIVEIRA SALAROLI	2018
225.212.068.112	WILSON MANOEL DE OLIVEIRA	2018
225.134.660.115	WLADIMIR RAMOS MARIANO	2018
225.124.248.116	WORK MUNDIAL MOVEIS, ELETRODOMESTICOS E SERVICOS EIRELI - ME	2018
225.309.266.111	ZRM MANUTENCAO E REPARACAO DE MAQUINAS E EQUIPAMENTOS PARA U	2018

773 EMPRESAS NOTIFICADAS.

Caso a empresa tenha se regularizado, desconsiderar a presente notificação.

Certos de sua atenção e colaboração, aproveitamos para reiterar protestos de estima e consideração.

Secretaria Municipal de Finanças (12/07/2021)

Divisão de Fiscalização – Auditoria Mobiliária

Prefeitura Municipal de Bragança Paulista/SP / Telefone: (11) 4034-7261

PREFEITURA MUNICIPAL DE BRAGANÇA PAULISTA
SECRETARIA MUNICIPAL DE FINANÇAS
NOTIFICAÇÃO Nº 008/2021 – DIPAM / PMBP

A Prefeitura do Município de Bragança Paulista, com fundamento na C.F./1988 e Lei Federal nº 63/1990, realiza levantamento mensal da prestação de contas realizadas pelas empresas situadas no município de Bragança Paulista/SP ao Governo do Estado de São Paulo e à Prefeitura Municipal, referentes às GIA(s) (Guia de Informação e Apuração do ICMS).

Além desta notificação amigável, a municipalidade de Bragança Paulista/SP realiza alertas via correios eletrônicos diretamente aos cadastros de vossas empresas, no qual solicitamos que sejam mantidos atualizados, baseados no § único, do art. 57, da Lei 1.999/1984 – Código Tributário Municipal – CTM (O contribuinte deve comunicar à Prefeitura, dentro de 20 (vinte) dias úteis, para fins de atualização cadastral, as seguintes ocorrências relativas a seu estabelecimento.

I - alteração da razão social ou do ramo de atividade; II - alterações físicas do estabelecimento), evitando-se eventuais multas por descumprimentos.

Esclarecemos que o envio deve ser mensal, no prazo de 05 (cinco) dias, sempre após o envio à SEFAZ – Secretaria da Fazenda do Estado de São Paulo.

Esclarecemos que, caso necessitem de mais esclarecimentos, o(a) Senhor(a) poderá realizar o contato com o CONTADOR de vossa empresa ou terceirizado para esclarecimento se a sua empresa se encontra em dia, ou devedora da prestação de contas das GIAs ao Governo do Estado de São Paulo.

Tal regularização é de responsabilidade da própria empresa.

Empresas notificadas via contato telefônico, via e-mail (correio eletrônico) e notificação impressa – Guia de Informação e Apuração do ICMS – GIA para regularização dos envios das GIAs.

EXERCÍCIO DE 2017 - PENDENTES DE REGULARIZAÇÃO

INSC. ESTADUAL	RAZÃO SOCIAL	ANO
225.172.952.110	ADISER COMERCIO DE ALIMENTOS LTDA	2017
225.103.871.116	ARCOR DO BRASIL LTDA	2017
225.008.600.113	ARTHUR LUNDGREN TECIDOS S A CASAS PERNAMBUCANAS	2017
225.202.903.119	BAGLEY DO BRASIL ALIMENTOS LTDA	2017
225.189.508.110	BEJO SEMENTES DO BRASIL LTDA.	2017
225.186.698.117	CAIXA DE ASSISTENCIA DOS ADVOGADOS DE SAO PAULO	2017
225.025.861.110	CAPRICORNIO TEXTIL S.A	2017
225.068.533.116	CENTRO DE ALIMENTOS LT	2017
225.200.194.117	CHROMA VEICULOS LTDA	2017

225.223.803.114	CIA MOTOS COMERCIAL LTDA	2017
225.129.978.110	DS2 ENGENHARIA E COMERCIO LTDA	2017
225.164.417.119	ERB SP ENERGIA S.A.	2017
225.147.424.117	FABIO RODRIGO PREWEDA - ME	2017
225.193.505.118	FARMINA PET FOODS BRASIL LTDA.	2017
225.136.120.112	FARMINA PET FOODS BRASIL LTDA.	2017
225.003.111.112	GUARILUX LTDA	2017
225.277.675.114	HAVAN LOJAS DE DEPARTAMENTOS LTDA	2017
225.214.292.118	HORTEC TECNOLOGIA DE SEMENTES LTDA	2017
225.220.716.115	HORTEC TECNOLOGIA DE SEMENTES LTDA	2017
225.061.325.113	IMBRAMIL INDUSTRIA E COMERCIO LTDA.	2017
225.199.201.115	IRMANDADE DO SENHOR BOM JESUS DOS PASSOS DA SANTA CASA DE M	2017
225.207.621.116	IRMÃOS LUCHINI S.A. - COMERCIAL AUTO-PEÇAS	2017
225.110.655.119	J MAHFUZ LTDA	2017
225.222.825.114	KISAKI COMERCIO DE VEICULOS LTDA	2017
225.076.554.113	LEITESOL IND E COM S/A	2017
225.002.922.118	LEME VEICULOS LTDA.	2017
225.172.039.118	LOJAS AMERICANAS S.A.	2017
225.067.555.116	LOJAS CEM S/A	2017
225.110.840.117	MAGAZINE LUIZA S/A	2017
225.250.350.111	MAGAZINE TORRA TORRA LTDA	2017
225.117.640.110	MARISA LOJAS S.A.	2017
225.117.491.116	METALTREND EQUIPAMENTOS INDUSTRIAIS LTDA	2017
225.057.977.117	MINERIOS GERAIS LTDA	2017
225.029.617.114	OSG SULAMERICANA DE FERRAMENTAS LTDA	2017
105.935.532.119	Passarelli Engenharia e Construção LTDA	2017
225.057.513.113	PHIBRO SAUDE E NUTRICAÇÃO ANIMAL LTDA.	2017
225.229.183.110	PLÁSTICOS LUCONI LTDA	2017
225.154.555.118	PNEUS IDEAL LTDA	2017
225.031.142.119	POLICARPO & CIA. LTDA.	2017
225.123.437.112	REMASTER FLOOR & CEILING SOLUTIONS LTDA	2017
225.228.629.116	SAINT-GOBAIN DISTRIBUICAO BRASIL LTDA	2017
225.029.281.112	SANTHER FABRICA DE PAPEL STA THEREZ S/A	2017
225.097.533.111	T.O.A. INDUSTRIA E COMERCIO LTDA	2017
225.086.790.115	UNIMAGNA METALURGICA LTDA	2017

44 EMPRESAS NOTIFICADAS.

Caso a empresa tenha se regularizado, desconsiderar a presente notificação.

Certos de sua atenção e colaboração, aproveitamos para reiterar protestos de estima e consideração.

Secretaria Municipal de Finanças (12/07/2021)

Divisão de Fiscalização – Auditoria Mobiliária

Prefeitura Municipal de Bragança Paulista/SP / Telefone: (11) 4034-7261

PREFEITURA MUNICIPAL DE BRAGANÇA PAULISTA
SECRETARIA MUNICIPAL DE FINANÇAS
NOTIFICAÇÃO Nº 009/2021 – DIPAM / PMBP

A Prefeitura do Município de Bragança Paulista, com fundamento na C.F./1988 e Lei Federal nº 63/1990, realiza levantamento mensal da prestação de contas realizadas pelas empresas situadas no município de Bragança Paulista/SP ao Governo do Estado de São Paulo e à Prefeitura Municipal, referentes às GIA(s) (Guia de Informação e Apuração do ICMS).

Além desta notificação amigável, a municipalidade de Bragança Paulista/SP realiza alertas via correios eletrônicos diretamente aos cadastros de vossas empresas, no qual solicitamos que sejam mantidos atualizados, baseados no § único, do art. 57, da Lei 1.999/1984 – Código Tributário Municipal – CTM (O

contribuinte deve comunicar à Prefeitura, dentro de 20 (vinte) dias úteis, para fins de atualização cadastral, as seguintes ocorrências relativas a seu estabelecimento.

I - alteração da razão social ou do ramo de atividade; II - alterações físicas do estabelecimento), evitando-se eventuais multas por descumprimentos.

Esclarecemos que o envio deve ser mensal, no prazo de 05 (cinco) dias, sempre após o envio à SEFAZ – Secretaria da Fazenda do Estado de São Paulo.

Esclarecemos que, caso necessitem de mais esclarecimentos, o(a) Senhor(a) poderá realizar o contato com o CONTADOR de vossa empresa ou terceirizado para esclarecimento se a sua empresa se encontra em dia, ou devedora da prestação de contas das GIAs ao Governo do Estado de São Paulo.

Tal regularização é de responsabilidade da própria empresa.

Empresas notificadas via contato telefônico, via e-mail (correio eletrônico) e notificação impressa – Guia de Informação e Apuração do ICMS – GIA para regularização dos envios das GIAs.

EXERCÍCIO DE 2016 - PENDENTES DE REGULARIZAÇÃO

INSC. ESTADUAL	RAZÃO SOCIAL	ANO
225.261.022.112	A & C INSTITUTO DE IDIOMAS SOCIEDADE LTDA - EPP	2016
225.021.769.119	A A SPERENDIO & CIA LTDA - ME	2016
225.134.182.114	A FRANCO DE LIMA MERCEARIA - ME	2016
225.267.944.116	A. C. ASSISTENCIA TECNICA E ELETRONICA LTDA - ME	2016
225.251.471.116	A. C. ASSISTENCIA TECNICA E ELETRONICA LTDA - ME	2016
225.271.082.117	A. P. DE TOLEDO - ME	2016
225.114.916.116	A. P. DE TOLEDO - ME	2016
225.132.037.111	A. P. LIMA ESTRUTURAS METALICAS - EPP	2016
225.213.853.110	ABDO ANTONIO HADADE	2016
225.212.918.119	ABEL ROMANO DO PRADO	2016
225.120.215.116	ACAO TELECOM REPRESENTACOES LTDA	2016
225.212.945.111	ACELIO ZANDONA	2016
225.272.511.115	ADCN COMERCIO LTDA	2016
225.211.692.110	ADEMIR MIRALDI	2016
225.209.624.110	ADHEMAR DARCILIO LUSTOSA	2016
225.209.865.112	ADILSON MIRALDI	2016
225.212.731.111	ADINAN APARECIDO DE SOUZA	2016
225.271.988.118	ADRIANA A. DE SIQUEIRA RESTAURANTE - ME	2016
225.209.216.110	ADRIANA MARIA DE SOUZA BELLUCCI	2016
225.213.320.118	ADRIANO ROBERTO FRIAS SORIANO	2016
225.211.911.117	AFONSO CARLOS VICENTE LEME	2016
225.211.327.110	AFONSO MAZOCHI	2016
225.208.371.119	AGOSTINHO MACHADO	2016
225.174.148.117	AGROAMBIENTAL AGROPECUARIA LTDA.	2016
225.212.100.111	ALCINDO BIASINI	2016
225.263.201.113	ALDO GILSON DA ROCHA 28929626840	2016
225.204.117.117	ALESSANDRA DA SILVA	2016
225.215.299.110	ALESSANDRA KIYO MITA E OUTROS	2016
225.221.076.110	ALEXANDRE JACQUES LOUIS DEVELEY E OUTROS	2016
225.209.146.119	ALEXANDRE JACQUES LOUIS DEVELEY E OUTROS	2016
225.231.470.118	ALEXANDRINA APARECIDA DE OLIVEIRA - ME	2016
225.173.053.111	ALFREDO ROSARIO DE SANTANA 00438594886	2016
225.056.544.114	ALLSTIL DO BRASIL IND E COM LT	2016
225.211.967.111	ALTINO AVIAN	2016
225.210.604.110	ALVARO CARBAJO DE JESUS	2016
225.114.943.119	AM GREGORIO GESSO LTDA - ME	2016
225.128.874.113	AMALIA SALETE BLANDO	2016
225.239.115.113	AMANDA RUSSI PAVANI - ME	2016

225.210.074.110	AMANDIO DE JESUS BENTO	2016
225.206.787.114	AMARILDO RODRIGUES DE MORAES	2016
225.245.221.110	ANA LAURA BRUNO DE OLIVEIRA SABBADINI - ME	2016
225.214.585.110	ANDRE ACEDO GONZALES E OUTROS	2016
225.212.095.115	ANDRE LUIS MAZOCHI	2016
225.124.007.113	ANDREIA DE SOUSA FERREIRA 93225784249	2016
225.224.010.110	ANDRESSA FABIANA RIBEIRO - ME	2016
225.212.253.110	ANESIO DE MORAES	2016
225.210.793.113	ANGELA APARECIDA MIRALDI DIAS	2016
225.112.597.111	ANTARES FILMES & CDS LTDA - ME	2016
225.213.941.113	ANTONIA PEREIRA DE SOUZA	2016
225.208.335.115	ANTONIO ALBERTO MONTORO	2016
225.116.750.114	ANTONIO APARECIDO RUBINHO DOMINGOS - ME	2016
225.213.204.118	ANTONIO ARGEMIRO PINTO	2016
225.210.701.115	ANTONIO BASILE	2016
225.208.168.119	ANTONIO CARLOS CARDOSO CAMARGO	2016
225.206.810.112	ANTONIO CARLOS GARCIA DE LIMA	2016
225.083.142.118	ANTONIO CARLOS MARTINS BRAGANCA PAULISTA	2016
225.210.288.110	ANTONIO CASSIO MENIN ANDRADE	2016
225.212.778.115	ANTONIO CLOVIS MAZOCHI	2016
225.215.322.118	ANTONIO COMETTI	2016
225.211.187.117	ANTONIO DA SILVA MOREIRA LEITE E OUTRO	2016
225.213.844.119	ANTONIO DE PADUA OLIVEIRA MELLO E OUTROS	2016
225.214.140.112	ANTONIO DE SOUZA SARDINHA	2016
225.205.470.111	ANTONIO EDIO SILVEIRA FRANCO	2016
225.213.932.112	ANTONIO FERNANDO BARLETTA E OUTROS	2016
225.204.599.112	ANTONIO FERNANDO DE MORAIS	2016
225.212.226.118	ANTONIO FERNANDO SALAROLI	2016
225.218.980.110	ANTONIO FRANCA	2016
225.214.594.111	ANTONIO FRANCISCO	2016
225.211.169.115	ANTONIO GERALDO MAZOCHI	2016
225.131.945.111	ANTONIO MARCOS DE LIMA CONSTRUCAO - ME	2016
225.212.086.114	ANTONIO MATRONE	2016
225.215.856.113	ANTONIO PLINIO FERRO	2016
225.212.750.117	ANTONIO ROBERTO DE SOUZA PEREIRA	2016
225.212.059.111	ANTONIO ROBERTO MOURAO	2016
225.208.326.114	ANTONIO TADEU RIBEIRO	2016
225.211.034.118	APARECIDA ANUNCIATA BECH	2016
225.211.201.114	APARECIDO CORREA DE ARAUJO	2016
225.212.810.114	APARECIDO SACRATO DE OLIVEIRA	2016
225.213.979.116	APARECIDO VARONIL DOS SANTOS	2016
225.213.960.119	APPARECIDA DORATIOTTO DE MORAES	2016
225.212.040.114	AQUILES GINO MAZOCHI	2016
225.211.433.116	ARCHANJO FORTINI	2016
225.205.489.119	ARCILIO DA SILVEIRA PRADO	2016
225.208.353.117	ARGEMIRO RUSSI	2016
225.218.048.111	ARISTEU FRANCO CAMARGO - ESPOLIO	2016
225.230.697.117	ARLETE APARECIDA MENIN SORIANO - ME	2016
225.207.073.113	ARMANDO TABAJARA MASSAINI	2016
225.212.138.114	ARTHUR GOMES VAUTIER FRANCO	2016
225.168.885.110	AS SILVA INFORMATICA E SUPRIMENTOS - ME	2016
225.102.607.119	ATLANTA NEGOCIOS E EMPREENDIMENTOS LTDA	2016
225.229.077.115	AUGUSTO JOAO CARLOS	2016
225.228.780.116	AUGUSTO JOAO CARLOS	2016
225.214.380.111	AURELIO SCHEVENIN	2016
225.037.814.119	AUTO POSTO BRASIL DE BRAGANCA PAULISTA LTDA	2016
225.216.620.113	AUTOBELLE INDUSTRIA E COMERCIO DE PRODUT	2016
225.253.660.111	B. L. BATISTA BAR E RESTAURANTE - ME	2016
225.257.753.119	BAKOF PLASTICOS LTDA	2016
225.150.772.111	BALDAN & SANTOS COMERCIO E IMPORTACAO DE	2016
225.236.756.119	BARILE INDUSTRIA E COMERCIO DE ARTEFATOS DE METAIS LTDA	2016
225.208.247.111	BASILIO ZECCHINI	2016
225.212.500.113	BEATRIZ TAVELA	2016
225.210.669.116	BEATRIZ TAVELA	2016
225.210.543.110	BENEDICTA MOURAO ORLANDINI	2016
225.208.317.113	BENEDICTO MARCIO VILLACA	2016

225.209.740.110	BENEDITO ALTINO MAZZOLA	2016
225.212.235.119	BENEDITO APARECIDO CAVALLARO	2016
225.207.454.110	BENEDITO BELTRAO	2016
225.224.873.112	BENEDITO DE OLIVEIRA LIMA	2016
225.212.769.114	BENEDITO GOMES DE OLIVEIRA	2016
225.213.240.111	BENEDITO LEME DE SOUZA	2016
225.215.350.114	BENEDITO LUIZ PEREIRA E OUTRO	2016
225.212.494.113	BENEDITO SACRATO OLIVEIRA	2016
225.211.568.113	BERNARDO PETRUSO	2016
225.103.979.110	BRAGANCA COM DE PISOS E AZULEJOS LTDA	2016
225.226.802.110	BRAGANCA INDUSTRIA E COMERCIO DE PRODUTOS AGRICOLAS E VETERI	2016
225.038.235.115	BRAGDROGA DROGARIA E PERFUMARIA LTDA - ME	2016
225.170.462.115	BRASILCHIK COMERCIO PADRONIZACAO E ENGARRAFADORA DE BEBIDAS	2016
225.114.465.118	BRENDA FERNANDES ISIDA ACESSORIOS - ME	2016
225.247.641.114	BRINCA PET COMERCIO E SERVICOS PARA ANIMAIS DE ESTIMACAO LTD	2016
225.213.668.111	CARLOS ALBERTO BATTAZZA	2016
225.213.621.118	CARLOS ALBERTO FERREIRA LOPES	2016
225.209.191.113	CARLOS FERNANDO SILVEIRA	2016
225.210.710.116	CARLOS HENRIQUE PIOVESAN	2016
225.210.622.112	CARLOS HENRIQUE PIOVESAN	2016
225.207.143.115	CARLOS HENRIQUE PIOVESAN	2016
225.212.458.110	CARLOS ROBERTO LAMBERT	2016
225.209.396.112	CARLOS SANTECHIA	2016
225.057.675.113	CARMIGNOTTO & BARLETTA LTDA - ME	2016
225.214.920.117	CARVALHO & SILVA RESTAURANTE LTDA	2016
225.229.350.117	CASA DO MARCENEIRO DE JUNDIAI LTDA	2016
225.213.180.114	CASSIO OCCHIETTI	2016
225.208.292.116	CECILIA LUCCHESI HARARI	2016
225.216.444.116	CECILIA PINHEIRO DE CAMPOS	2016
225.209.340.118	CELIO COLOMBO	2016
225.205.568.111	CELIO LUIS ORLANDINI	2016
225.223.102.112	CELIO YOSHIHARU OHASHI	2016
225.213.269.113	CENIO DE OLIVEIRA PINHEIRO	2016
225.235.332.117	CENTRO COMERCIAL AVENIDA IMIGRANTES LTDA	2016
225.115.540.112	CENTRO COMERCIAL ESTACAO DAS AGUAS LTDA - ME	2016
225.127.326.114	CGI MANUSEIO DE PRODUTOS LTDA - ME	2016
225.217.520.114	CHRISTINA KLEIN PALLONE	2016
225.215.698.118	CLARISSE APARECIDA BRANDI MEDEIROS	2016
225.213.445.110	CLAUDEMIRO GALLO E OUTRO	2016
225.210.960.110	CLAUDIA ZATERKA KIGNEL	2016
225.184.436.119	CLAUDIANA RIBEIRO EUZEBIO - ME	2016
225.214.993.110	CLAUDINEI MAZZOLA	2016
225.160.226.113	CLAUDIO ACHKAR CONFECÇOES EIRELI	2016
225.209.536.116	CLAUDIO GONCALVES RAMOS	2016
225.211.930.112	CLAUDIO NINNI	2016
225.214.405.119	CLEUSA LO SARDO FRIAS	2016
225.205.647.114	CLOVIS AMARAL GARCIA	2016
225.212.402.115	CLOVIS DOS SANTOS E OUTRO	2016
225.136.149.114	CONCREMELFI CONSTRUÇOES LTDA	2016
225.086.160.119	CONFECÇOES REGISFRAN LTDA - ME	2016
225.086.160.119	CONFECÇOES REGISFRAN LTDA - ME	2016
225.226.946.118	CONSTRUTORA E INCORPORADORA SENZIANI LTD	2016
225.032.501.115	CONSTRUTORA ENGEBELA ENGENHARIA E COM LT	2016
225.261.671.114	CONSTRUZEM CONSTRUCAO E REFORMA LTDA -	2016
225.111.493.115	COOPERATIVA AGROPECUARIA DE ATIBAIA	2016
225.222.588.116	COSMO MIGUEL GIURANNO FILHO	2016
225.028.504.117	COVALERO IND E COM DE CONFECÇOES LTDA -	2016
225.267.020.113	CPJ VISUAL EIRELI - ME	2016
225.153.762.116	CWU CONSTRUÇOES E COMERCIO LTDA - ME	2016
225.005.053.115	DAPAZ MINERACAO IND GRANITOS MARMORES LT	2016
225.212.927.110	DERMEVAL GONCALVES	2016
225.207.436.118	DIMAS DE OLIVEIRA CAMARGO	2016
225.210.038.116	DIMAS DENTELLO E OUTRO	2016
225.210.473.118	DIMAS MACHADO LEME	2016
225.209.545.117	DIOMEDIO DE CARVALHO	2016
225.213.695.114	DIONISIO TOFANIN E OUTROS	2016

225.212.411.116	DIRCEU BACCI	2016
225.210.766.110	DJALMA BARBOSA DE LIMA	2016
225.252.149.111	DJEANE NASCIMENTO DE ALMEIDA RESTAURANTE	2016
225.221.270.110	DOKINOS COMERCIO DE PRODUTOS ALIMENTICIOS LTDA	2016
225.210.534.119	DOMINGOS APPARECIDO LOPES	2016
225.208.210.112	DOMINGOS SALAROLI FILHO	2016
225.261.360.110	DORTA COMERCIO DE LUBRIFICANTES EIRELI - ME	2016
225.117.748.115	DROGARIA SALAZAR SERRANO LTDA	2016
225.041.617.118	DROGARIA SANTA TEREZINHA DE BRAGANCA PAULISTA LTDA - ME	2016
225.094.599.111	E. DE GODOY BRAGANÇA TEXTIL	2016
225.188.431.116	E. SPERENDIO - MULTIMIDIA - ME	2016
225.241.884.116	E.C. METALICA EIRELI - ME	2016
225.169.117.114	E/H MARTINS ELETRICA E HIDRAULICA EIRELI	2016
225.221.146.112	EDNA GRASSON MOREIRA E OUTRA	2016
225.209.020.112	EDNO GALDINO DA SILVA	2016
225.208.140.110	EDSEL LONZA	2016
225.223.380.112	EDUARDO DELLA ROCCA	2016
225.214.177.111	EDUARDO FARIA CAMARGO	2016
225.213.278.114	EDUARDO GREGORIO DA SILVA	2016
225.210.092.111	EDUARDO GUERRA VARELLA	2016
225.205.911.115	EGISTO FRANCISCO RIGOLI	2016
225.207.542.113	EGON BASTOS E OUTROS	2016
225.208.511.112	ELFRID JULIA APRILE GOUVEA	2016
225.212.909.118	ELI DE FARIA GONCALVES	2016
225.209.119.116	ELIDIO NICOLAU RUSSO	2016
225.211.850.116	ELISABETH LEONE GANDINI ROMERO	2016
225.253.952.110	EMPIBRAG - MANUTENCAO DE EMPILHADEIRAS LTDA - ME	2016
225.214.520.115	EMYDIO PEREIRA DA SILVA	2016
225.209.527.115	EMYGDIO JOSE DE SOUZA	2016
225.208.502.111	ENEIDA BUENO FRIAS	2016
225.245.027.111	ENERGISA SOLUCOES CONSTRUCOES E SERVICOS EM LINHAS E REDES S	2016
225.000.716.114	ENIO J O AUTRAN	2016
225.164.417.119	ERB SP ENERGIA S.A.	2016
225.205.735.118	ERNESTO MAZZOLA	2016
225.158.630.111	EVERALDO THEODORO EUSEBIO - ME	2016
225.221.721.118	FABIANA RIBEIRO EUZEBIO - ME	2016
225.215.768.110	FAZENDA BOM RETIRO	2016
225.001.624.112	FAZENDA DOIS IRMAOS LT	2016
225.213.463.112	FAZENDA SAO JOSE	2016
225.002.160.115	FEISSAL IMAD GESTAO NACIONAL E INTERNACI	2016
225.237.594.115	FELIX GUTIERREZ GONZALEZ	2016
225.263.610.116	FERREIRA & LOPES COMERCIO E SERVICOS LTDA - ME	2016
225.235.476.115	FIGOLIMP COMERCIO E SERVICOS EIRELI	2016
225.207.783.116	FLAVIO BACCI	2016
225.136.050.110	FLAVIO DOMINGUES FAGUNDES - ME	2016
225.256.599.111	FLAVIO DOMINGUES FAGUNDES - ME	2016
225.212.476.111	FLAVIO GRASSON	2016
225.214.984.119	FLAVIO PEREIRA DE LIMA	2016
225.206.796.115	FLAVIO SILVA PEDROSO	2016
225.209.100.119	FLORIANO SOARES MOREIRA DE ANDRADE	2016
225.156.423.114	FRANCESCO MARINO ASFALTOS	2016
225.211.043.119	FRANCISCO BONUCCI	2016
225.211.451.118	FRANCISCO DE ASSIS MAZOCHI	2016
225.209.094.119	FRANCISCO DE TOLEDO LEME	2016
225.211.656.117	FRANCISCO PINTO MOURAO	2016
225.263.790.118	FRANCO & CARVALHO ESTRUTURAS METALICAS LTDA - ME	2016
225.258.875.117	GABRIELA SOUZA LEME TAVELLA 43147086895	2016
225.213.125.115	GENTIL GOMES DE OLIVEIRA	2016
225.205.521.118	GERALDO ALVES DA SILVA	2016
225.212.156.116	GERALDO APARECIDO MARTINS DE OLIVEIRA	2016
225.120.270.115	GERENPLAN GERENCIAMENTO, INSTALACOES E C	2016
225.270.528.112	GEROS CONFECÇOES E COMERCIO EIRELI - ME	2016
225.262.065.118	GESSO GREGORIO COMERCIO EIRELI	2016
225.213.393.110	GILDO ZANDONA	2016
225.212.262.111	GIULIANO ZANDONA MOURAO	2016
225.211.610.117	GIULIANO ZANDONA MOURAO	2016

225.263.879.117	GLEDAN AGENCIA DE VIAGENS E TURISMO LTDA - ME	2016
225.250.475.114	GLEDAN AGENCIA DE VIAGENS E TURISMO LTDA - ME	2016
225.194.938.110	GLOBAL STRATEGY EXPORTACAO E IMPORTACAO LTDA	2016
225.193.018.116	GRAFICA E EDITORA A. B. R. LTDA - ME	2016
225.153.577.118	GRAZIELE PEREIRA LIMA 29736303802	2016
225.212.147.115	GUILHERME BITTENCOURT DOS SANTOS E OUTRO	2016
225.205.753.110	GUILHERME GRACIANO GALLO	2016
225.217.273.111	GUSTAVO HENRICH DE OLIVEIRA TOLEDO	2016
225.114.882.118	HANS MOBILLE COMERCIO DE MOVEIS E ELETRODOMESTICOS LTDA - ME	2016
225.272.799.111	HARA EMPREENDIMENTOS IMOBILIARIOS EIRELI	2016
225.251.300.115	HARA EMPREENDIMENTOS IMOBILIARIOS EIRELI - EPP	2016
225.219.197.112	HELENA MAZZOLA TOGNETTI	2016
225.214.600.111	HELIO PAVANELLO	2016
225.214.103.115	HELIO ROBERTO VICCHIATTI	2016
225.210.561.111	HELIO RUSSO JUNIOR	2016
225.215.030.119	HELOISA DE LOCIO E SILVA STEFANI	2016
225.168.635.117	HEMOMAR INDUSTRIA E COMERCIO DE PRODUTOS	2016
225.209.633.110	HERMELINDO BARATELLA	2016
225.263.841.114	HIAGO BRIAN DE ALMEIDA MANOEL - ME	2016
225.212.420.117	HIDEO ISHIZO	2016
225.209.926.113	HIROSHI NAMEKATA	2016
225.211.099.113	HIROSHI ONISHI	2016
225.210.029.115	HORLANDO PIRES DE OLIVEIRA	2016
225.141.212.116	HR USINAGEM DE PRECISAO LTDA - ME	2016
225.076.085.113	IEDA C. GOMES CARNEIRO - ME	2016
225.213.152.118	IEDA GALLO DA SILVA PINTO E OUTROS	2016
225.208.450.111	IGNACIO DANIEL CIFARELLI	2016
225.213.409.117	ILTON AMAURI ZUCCO	2016
225.192.401.111	IMPORBIO COMERCIAL IMPORTADORA CIENTIFICA LTDA	2016
225.129.133.110	INSTITUTO LACHATRE	2016
225.175.330.110	IQUEPEL ENGENHARIA E CONSULTORIA PARA	2016
225.209.563.119	IRACEMA RIGHI DA SILVA	2016
225.209.581.110	ISABELA BESSA BIERRENBACH E OUTRA	2016
225.209.554.118	ISMAEL DE SOUZA SARDINHA	2016
225.127.901.110	ISMAEL MOREL MAGON	2016
225.208.441.110	ISMAEL ORLANDINI	2016
225.209.810.111	ISRAEL CHIOVATTO FILHO	2016
225.188.316.110	ITALMAGNESIO SA IND E COM	2016
225.083.310.118	ITATRON FERRAMENTAS PRECISA LTDA	2016
225.210.989.111	IVAN ANTONIO CAVALLARO	2016
225.212.555.114	IVANISE PETROLI	2016
225.272.743.117	J&C COMERCIO DE ESQUADRIAS DE ALUMINIO EIRELI	2016
225.271.320.119	J. P. DE SALES - RESTAURANTE - ME	2016
225.217.840.110	JACIRA DA SILVA CARDOSO	2016
225.209.155.110	JACQUELINE BERNUCI PINTO	2016
225.210.250.117	JAIME GAIDA	2016
225.210.065.119	JAIR APARECIDO DE SOUZA	2016
225.210.818.110	JAIR BATTAZZA	2016
225.168.617.115	JAIR MARTINS DA SILVA EMBALAGENS - ME	2016
225.149.454.113	JAIR ROMAO DE OLIVEIRA	2016
225.213.700.110	JANDIRA DE SOUZA OLIVATO	2016
225.213.037.111	JANDIRA DENTELLO LUSTOZA	2016
225.213.427.119	JARBAS DE GODOY CAMARGO	2016
225.208.619.117	JAYME FARIA DE PAULA	2016
225.207.515.110	JEAN LOUIS PELLERIN FERREIRA	2016
225.214.869.112	JEREMIAS AP DE CAMARGO VASQUES	2016
225.213.073.115	JEREMIAS VASQUES	2016
225.231.889.117	JESU LUIZ AFONSO - ME	2016
225.211.994.114	JOAO AFFONSO DE MELLO E OUTRA	2016
225.253.650.117	JOAO APARECIDO MOREIRA DE MORAES - ME	2016
225.214.006.110	JOAO BAPTISTA ARANTES FILHO	2016
225.211.052.110	JOAO BAPTISTA MUNIZ FILHO	2016
225.211.460.119	JOAO BATISTA ARANTES	2016
225.210.135.110	JOAO BETHOLDO MALACHIAS PEREIRA	2016
225.220.229.113	JOAO BUOSO FILHO E JOSE FERNANDO BUOSO	2016
225.209.067.116	JOAO CRISTINO BAPTISTA	2016

225.214.432.111	JOAO FLAVIO FALCAO BAUER	2016
225.212.165.117	JOAO FRANCISCO TOSCHIO SATO	2016
225.210.056.118	JOAO GERALDO GIRALDES ZOCCHIO	2016
225.212.884.110	JOAO GUILHERME DELLA VECCHIA	2016
225.209.651.112	JOAO GUTIERREZ GARCIA	2016
225.205.976.110	JOAO JORGE SAAD	2016
225.209.030.117	JOAO MALACHIAS ZECCHINI	2016
225.208.813.116	JOAO PEDRO PARO NETO	2016
225.215.058.117	JOAO PINTO DA CRUZ FILHO	2016
225.209.049.114	JOAO RUBENS DE ASSIS E SANCHEZ	2016
225.208.707.110	JOAO RUBENS GIANI	2016
225.209.058.115	JOAO RUBENS SANCHEZ	2016
225.214.098.119	JOAO VERONESI	2016
225.209.962.117	JOAO VICENTE CEZAR	2016
225.213.630.119	JOAQUIM BRABO	2016
225.176.025.114	JOAS GOMES DE OLIVEIRA 48248622487	2016
225.208.691.114	JOEL ANTONIO ALESSANDRI E OUTRO	2016
225.208.673.112	JOEL ANTONIO ALESSANDRI E OUTRO	2016
225.208.229.110	JOEL ANTONIO ALESSANDRI E OUTRO	2016
225.215.119.118	JOEL CHIOVATTO	2016
225.263.976.111	JOHNNY CARLSON BENABOU - ME	2016
225.268.746.119	JOHNSIEL LINS ROCHA BARBOSA	2016
225.268.816.110	JONAS FONSECA PINHEIRO - ME	2016
225.208.664.111	JORDAO BONFANTI	2016
225.215.475.117	JORGE REINALDO SANT ANNA ISHIDA	2016
225.213.950.114	JOSE PEREIRA VIDAGO	2016
225.211.717.118	JOSE ACHILES MAZOCHI	2016
225.213.296.116	JOSE ADAO DA SILVA E OUTRO	2016
225.206.500.111	JOSE AIRTON DE ARAUJO	2016
225.213.481.114	JOSE APARECIDO DE OLIVEIRA E SILVA	2016
225.213.923.111	JOSE ARIIVALDO LEME	2016
225.209.660.113	JOSE ARMANDO AGUIRRE MENIN	2016
225.207.630.117	JOSE ARMANDO MAZOCHI	2016
225.270.350.116	JOSE AUGUSTO DE LIMA PECAS PARA VEICULOS - ME	2016
225.209.980.119	JOSE BARRESE NETO	2016
225.215.730.117	JOSE BENEDITO DE SOUZA E OUTRA	2016
225.209.642.111	JOSE BENEDITO DOS SANTOS	2016
225.209.795.110	JOSE BENEDITO DOS SANTOS	2016
225.212.430.111	JOSE CANDIDO SOARES DE CAMPOS	2016
225.209.322.116	JOSE CARLOS CARDOSO	2016
225.215.847.112	JOSE CARLOS DANTAS VASCONCELLOS	2016
225.210.482.119	JOSE CARLOS LOSITO PAIVA FONSECA	2016
225.212.003.117	JOSE CARLOS MACIEL LEME	2016
225.213.640.113	JOSE CARLOS MAJOLLO	2016
225.211.336.111	JOSE CARLOS MARTINS	2016
225.212.652.119	JOSE CARLOS RAYMUNDO	2016
225.210.890.118	JOSE CARLOS TOGNETTI	2016
225.239.259.111	JOSE CLAUDIO FAVARON	2016
225.213.603.116	JOSE DE GODOY SOBRINHO	2016
225.209.971.118	JOSE EDUARDO IZZO	2016
225.210.872.116	JOSE FONTE BASSO	2016
225.213.765.116	JOSE FRANCISCO DA SILVA	2016
225.215.225.113	JOSE GUSTAVO SARTINI	2016
225.207.384.118	JOSE LAVELLI DE LIMA	2016
225.213.055.113	JOSE LEME ROSAS	2016
225.214.576.110	JOSE LUIS LATTANZI	2016
225.210.809.110	JOSE MAURILO ROSA	2016
225.208.804.115	JOSE NELSON CINTRA FRIAS	2016
225.238.908.117	JOSE NELSON FRIAS GALHARDO	2016
225.208.780.111	JOSE NELSON FRIAS GALHARDO	2016
225.208.716.111	JOSE OSCAR FERREIRA CINTRA	2016
225.211.629.114	JOSE PINTO MOURAO E OUTRO	2016
225.222.300.110	JOSE RAIMUNDO DA SILVA	2016
225.120.580.116	JOSE REINALDO DA SILVA TRANSPORTES - ME	2016
225.025.931.112	JOSE RICARDO DA SILVA ACOUGUE - ME	2016
225.207.551.114	JOSE RICARDO GOMES	2016



225.205.406.111	JOSE SERAFIM MORENO	2016
225.212.801.113	JOSE SOUZA DE OLIVEIRA	2016
225.207.348.114	JUDAS TADEU JOSE MAZZOCHI	2016
225.133.130.118	JULIANO BRUNO LOPES PADILHA	2016
225.214.130.118	JULIO ALVES DE OLIVEIRA	2016
225.220.920.119	JULIO CESAR MASSASHI ADATI E OUTROS	2016
225.210.599.114	JULIO FONSECA	2016
225.145.714.116	KAALALUASUL CONFECÇÕES LTDA - EPP	2016
225.103.729.117	KADU ENGENHARIA E CONSTRUTORA LTDA	2016
225.271.028.111	KOMIDARIA DOMINGUES LTDA - ME	2016
225.116.281.114	KST - KAMISANTEC - INDUSTRIA E COMERCIO	2016
225.269.316.110	L & M COMERCIO DE COSMETICOS LTDA	2016
225.113.742.118	L. F. DE GODOY DECORACOES EIRELI	2016
225.204.960.118	L. M. BARROS INDUSTRIA E COMERCIO DE EQUIPAMENTOS LTDA - ME	2016
225.181.739.117	L. MARIA XAVIER PANIFICADORA ME	2016
225.270.494.114	L. NAGATOMO - ME	2016
225.148.722.112	LAIS BERNUCIO SILVA 44226208862	2016
225.210.000.113	LAMARTINE DE OLIVEIRA	2016
225.212.661.110	LAUDELINO PINTO RIBEIRO DE MORAES	2016
225.211.113.110	LAURINDA GONCALVES RAMOS FERA	2016
225.210.854.114	LAURINDA GONCALVES RAMOS FERA	2016
225.207.161.117	LAURINDA GONCALVES RAMOS FERA	2016
225.212.077.113	LAZARO DONIZETE DOMINGUES DE OLIVEIRA	2016
225.204.650.117	LEANDRO APARECIDO PEREIRA DE SOUZA	2016
225.198.394.116	LEONARDO CESAR GOMES	2016
225.269.431.116	LEONARDO JUN KUWAHATA - ME	2016
225.118.771.110	LEONARDO LUIZ DO PRADO - ME	2016
225.213.348.116	LEONEL JOSE SUPPIONI	2016
225.213.384.110	LEONEL JOSE SUPPIONI	2016
225.217.399.118	LEONILDES APARECIDA MAZZOLA MAZZOCHI	2016
225.214.549.117	LEVY SUPPIONI	2016
225.214.558.118	LEVY SUPPIONI	2016
225.214.530.110	LEVY SUPPIONI	2016
225.256.933.114	LIDIANE BATISTA TOSTO 30383184851	2016
225.244.331.114	LO SARDO MATERIAIS PARA CONSTRUÇÃO LTDA	2016
225.134.572.111	LOJAS UNIAO 1499 LTDA	2016
225.077.870.110	LOURIVAL FERREIRA SOARES-BRAGANCA PAULIS	2016
225.263.052.119	LUCAS APARECIDO DE MORAES - ME	2016
225.271.979.117	LUCAS XAVIER DA CONCEICAO SANTOS - ME	2016
225.217.102.110	LUCIANO CARLINI	2016
225.210.153.112	LUCIDIO SATURNINO CAMARGO E OUTROS	2016
225.208.460.116	LUCIO DE OLIVEIRA	2016
225.174.360.118	LUIS ALVES COMERCIO E REPRESENTACAO DE PRODUTOS TEXTEIS LTDA	2016
225.213.301.112	LUIS ANTONIO PINHEIRO	2016
225.263.823.112	LUIS CLAUDIO PINHEIRO DA COSTA - ME	2016
225.209.011.111	LUIS MORALES GARCIA	2016
225.211.805.111	LUIZ ANTONIO DA SILVA PINTO	2016
225.253.758.111	LUIZ CARLOS SILVA DE OLIVEIRA BRINQUEDOS - ME	2016
225.213.792.119	LUIZ CYPRIANO DE SOUZA	2016
225.207.199.110	LUIZ DORIGO	2016
225.209.908.111	LUIZ FRANKLIN RODRIGUES SIQUEIRA	2016
225.211.239.117	LUIZ GONZAGA MAZOCHI	2016
225.237.646.115	LUIZ GONZAGA SPERENDIO E OUTROS	2016
225.213.472.113	LUIZ GUTIERREZ GARCIA	2016
225.213.287.115	LUIZ NATAL ZANDONA	2016
225.211.638.115	LUIZ PEREIRA DE SOUZA	2016
225.213.310.113	LUZIA DE GODOY VICCHINI	2016
225.210.047.117	LYLIAN LYRSS GODINHO DE SIQUEIRA FERRARA	2016
225.147.007.117	M APARECIDA CAMARGO VEICULOS	2016
225.067.573.118	M DOMINICI & DOMINICI LTDA - ME	2016
225.170.189.113	M.A. BORBA CONFECÇÕES E COMERCIO DE ROUPAS - ME	2016
225.223.060.117	MAJ ESSIE NAAS	2016
225.208.265.113	MALACHIAS DOMINGOS ZECCHINI	2016
225.261.468.114	MANAPACK COMERCIO DE MATERIAIS CIRURGICOS LTDA - ME	2016
225.264.165.116	MARCELO ABILIO COELHO PIMENTEL 26064939826	2016
225.213.862.110	MARCELO FUJISAWA	2016

225.210.951.119	MARCELO KIGNEL	2016
225.138.220.110	MARCELO L. DE ANDRADE SOLDAS - ME	2016
225.208.567.117	MARCELO MARQUES DE CARVALHO	2016
225.209.838.110	MARCELO STEFANI JUNIOR E OUTROS	2016
225.180.608.118	MARCIO DE MORAES BRAGANCA PAULISTA - ME	2016
225.209.378.110	MARCIO SILVEIRA	2016
225.210.580.117	MARCOS ANTONIO ZANDONA E OUTRO	2016
225.217.246.119	MARCOS ANTONIO ZINI DA SILVA E OUTROS	2016
225.209.401.119	MARCOS EDUARDO ARICO	2016
225.210.640.114	MARCOS MOREIRA SILVEIRA	2016
225.152.446.119	MARCOS RENATO DE CAMPOS - ME	2016
225.249.013.118	MARIA ANTONIA NEVES - ME	2016
225.208.390.114	MARIA APPARECIDA MACHADO DE SIQUEIRA	2016
225.210.320.119	MARIA BENEDITA BALESTRA CARTOCCI	2016
225.213.835.118	MARIA BERNADETE CYPRIANO DE SOUZA SILVA	2016
225.210.516.117	MARIA CECILIA DE MORAES COELHO PIMENTEL	2016
225.213.914.110	MARIA CELINA MAZOCHI DE LIMA	2016
225.206.884.119	MARIA DE LOURDES FRANCO DA VEIGA	2016
225.158.268.112	MARIA ELENA DE OLIVEIRA VALENTE SIMOES	2016
225.218.359.116	MARIA JOSE EMILIO DE MORAES	2016
225.210.970.114	MARIA LEDA MAZOCHI	2016
225.117.998.119	MARIA LENICE DE SOUZA - ME	2016
225.205.744.119	MARIA LUCIA GRACIANO GALLO	2016
225.217.859.117	MARIA THEREZA MELLO DE ASSIS	2016
225.262.701.114	MARINA ANGELICA PAIVA ALVES	2016
225.213.880.112	MARINA APARECIDA FUMACHI FRANCISCON	2016
225.208.549.115	MARIO ANTONIO GIANI	2016
225.208.530.118	MARIO ANTONIO GIANI	2016
225.208.520.113	MARIO ANTONIO GIANI	2016
225.213.551.116	MARIO AUGUSTO BONUCCI E OUTRO	2016
225.211.559.112	MARIO CIFARELLI	2016
225.211.309.119	MARIO DA SILVEIRA PRADO	2016
225.211.122.111	MARIO LO SARDO	2016
225.219.522.114	MARIO NAMOUR FILHO E JAMIL ZAKI NAMOUR	2016
225.205.958.119	MARISA DE BARROS SAAD	2016
225.205.061.119	MARISA DE BARROS SAAD	2016
225.272.380.112	MARISA DE FATIMA B. RUBINATTO - ME	2016
225.253.970.112	MARISA DE FATIMA B. RUBINATTO - ME	2016
225.203.811.117	MARLENE GONCALVES RAMOS	2016
225.197.218.112	MATILDE BARBOSA NEGRET TI - ME	2016
225.211.577.114	MAURO FERREIRA VICCHINI	2016
225.214.637.110	MAURO TADEU DE SOUZA PEREIRA	2016
225.256.525.115	MCSYS COMERCIO E MANUTENCAO DE COMPUTADORES LTDA - ME	2016
225.194.413.116	MCSYS COMERCIO E MANUTENCAO DE COMPUTADORES LTDA - ME	2016
225.155.979.110	MERCEARIA CHORRO LTDA - ME	2016
225.183.030.119	METALURGICA LH INDUSTRIA E COMERCIO LTDA	2016
225.131.271.112	MIGUEL MARTINS DOS SANTOS JUNIOR - ME	2016
225.209.410.110	MILTON ARICO	2016
225.217.237.118	MILTON BENEDITO FAVARON	2016
225.214.238.112	MILTON LUIZ ARRUDA	2016
225.213.436.110	MOACIR ZANDONA	2016
225.208.558.116	MOACYR MARQUES	2016
225.222.685.110	MONICA FERNANDA PERES DA ROSA - ME	2016
225.240.442.112	MORETTI ROSSA GASTRONOMIA LTDA - ME	2016
225.254.675.110	MOTOS BRAGANCA F.B.S. LTDA - ME	2016
225.110.200.116	MOVEIS B EIRELI	2016
225.167.578.114	MOVEIS B LTDA	2016
225.129.462.116	MULTIPARTS INDUSTRIA E COMERCIO EIRELI	2016
225.219.114.115	NAOKO KUWAHATA E OUTRO	2016
225.110.265.111	NARDS COMERCIO IMPORTACAO E EXPORTACAO L	2016
225.241.147.110	NATALIA APARECIDA DELFINO BERSI 38439829884	2016
225.131.156.116	NATALIA PINHEIROS DE BARROS - COMERCIO DE PRODUTOS DE LIMPEZ	2016
225.211.647.116	NATALINA DE SOUZA MAZOCHI	2016
225.207.932.110	NEIDE APARECIDA CHAVES LOSANO	2016
225.210.223.114	NELSON DAS CHAGAS	2016
225.209.420.114	NELSON FRIAS FERNANDES JUNIOR	2016



225.212.634.117	NELSON MORENO	2016
225.216.588.114	NELSON MOURAO E OUTROS	2016
225.213.366.118	NEUZA MARIA DE LIMA	2016
225.129.676.116	NEWFLEX PRODUTOS E ARTEFATOS PLASTICOS L	2016
225.094.056.115	NICKEL ALLOYS COMERCIO E IMPORTACAO LTDA	2016
225.219.220.110	NORBERTO DOS SANTOS	2016
225.211.841.115	NORBERTO DOS SANTOS LOPES	2016
225.211.920.118	NORBERTO SOARES CAMARGO	2016
225.188.237.117	NORIVAL APARECIDO FRANCO GONCALVES - ME	2016
225.214.344.118	NORMA DENTELLO	2016
225.208.380.110	NORMANDO SILVEIRA	2016
225.127.089.116	O. BUENO DE OLIVEIRA COMERCIO DE ALIMENT	2016
225.123.260.110	OCEAN FOUR IMPORTACAO E COMERCIO LTDA - ME	2016
225.211.665.118	ODAIR TOFANIN	2016
225.218.864.110	OLAIR FUMACHI	2016
225.211.248.118	OLEGARIO DE PAULA MEDEIROS	2016
225.209.387.111	OLEIA DE VITA ACEDO	2016
225.210.631.113	OLYMPIO FELIX DE ARAUJO CINTRA NETTO	2016
225.232.529.110	OMOKANE AOKI E OUTROS	2016
225.211.780.114	ORLANDO SOUZA PEREIRA	2016
225.207.871.110	ORLANDO BIASINI	2016
225.231.772.111	ORLANDO CIPRIANI	2016
225.207.152.116	ORLANDO GONCALVES RAMOS	2016
225.209.439.111	OSIRA DE VITA TUBINO	2016
225.211.600.112	OSVALDO SOARES DE CAMPOS	2016
225.218.368.117	OSWALDO PORRINO DE MORAES E OUTRA	2016
225.213.454.111	OTAVIO GALLO	2016
225.213.375.119	OTAVIO SANTO PEREIRA DE MORAES	2016
225.214.780.113	OVIDIO DORIGO	2016
225.272.502.114	P.A.F.M. TANATOPRAXIA E SERVICOS LTDA - ME	2016
225.268.996.112	P.C. DA ASSUMPCAO & CIA. LTDA. - ME	2016
225.155.427.112	PANIFICADORA KI PAO BRAGANCA LTDA - ME	2016
225.207.710.113	PAOLA VALERIA CINO	2016
225.206.564.113	PASCHOAL SANTONIERI NETO	2016
225.168.245.110	PATRICIA SILVA NASCIMENTO 27784038844	2016
225.266.283.116	PATRICIA TOMAZOLI MENDES 19128469852	2016
225.203.583.110	PAULIFRESA FRESAGEM E RECICLAGEM LTDA	2016
225.210.863.115	PAULO CELSO CYPRIANO DE SOUZA	2016
225.213.028.110	PAULO JOSE DE CAMARGO	2016
225.208.585.119	PAULO PIRATININGA SAMPAIO PINTO	2016
225.215.660.115	PAULO ROBERTO SORIANO ACEDO	2016
225.208.628.118	PAULO SERGIO TOFANIM E OUTRO	2016
225.210.942.118	PAULO TARCISIO DELLA VECCHIA	2016
225.211.674.119	PEDRO ANTONIO CAVALARO	2016
225.221.182.116	PEDRO APARECIDO CORDEIRO	2016
225.209.874.113	PEDRO BARBOSA SOBRINHO	2016
225.213.116.114	PEDRO GARCIA NAVA	2016
225.215.094.110	PEDRO NATALINO BROLO E OUTROS	2016
225.271.941.114	PEDRO PAULO PIRES PEREIRA - ME	2016
225.251.365.110	PEDRO PAULO PIRES PEREIRA - ME	2016
225.226.592.114	PEDRO SANT ANNA	2016
225.002.203.114	PICARELLI & ZERBINATTI LTDA - EPP	2016
225.218.386.119	POWER LIGHT ELETRICIDADE LTDA	2016
225.259.923.119	PROMED VESTIBULARES LTDA - ME	2016
225.133.813.118	PURCINELLI PANIFICADORA EIRELI - EPP	2016
225.271.418.119	QUINTA DA MANTIQUEIRA EMPREENDIMENTOS IMOBILIARIOS SPE LTDA	2016
225.159.575.119	R. VIEIRA AUTOMOVEIS LTDA	2016
225.266.497.116	R.M. SEVEJA COMERCIO DE ROUPAS - ME	2016
225.119.208.112	RAFAEL WELINTON ANTONIO DOS SANTOS - ME	2016
225.263.070.110	RAX - SOLUCOES EM COMUNICACAO LTDA	2016
225.114.084.111	REDENILF SERVICOS DE TELECOMUNICACOES LTDA. - ME	2016
225.149.107.115	REGINA ZACARIAS BORGES 30494445840	2016
225.206.021.117	REGINALDO BUENO DE CAMPOS	2016
225.212.582.117	REINALDO ANTONIO BONINI	2016
225.265.143.116	RENATA ARAUJO VILCHES 26394463809	2016
225.264.537.111	RENATA CRISTINA SILVA REIS - ME	2016

225.236.250.110	RENATA CRISTINA SILVA REIS - ME	2016
225.208.238.110	RENATO ALESSANDRI E OUTRO	2016
225.238.369.115	REVERSE FERRAMENTARIA DE PRECISAO LTDA -	2016
225.209.730.115	RICARDO TOSTO DE OLIVEIRA CARVALHO	2016
225.205.717.116	RICARDO ULISSES ARRUDA	2016
225.210.385.114	RIVALDO DONIZETE DE SOUZA	2016
225.212.573.116	ROBERTO BUOSO	2016
225.215.067.118	ROBERTO CHIOVATTO	2016
225.214.450.113	ROBERTO DANIEL	2016
225.210.845.113	ROBERTO QUEIROZ TELLES RUDGE	2016
225.219.425.110	ROBERTO SALLES NASCIMENTO	2016
225.146.845.115	ROBERTO SANTOS SALES - ME	2016
225.211.381.116	RODOLFO NUNES PEREIRA FILHO	2016
225.211.104.110	RODRIGO DENTELLO E OUTROS	2016
225.211.790.119	RODRIGO TOFFOLO DE MACEDO	2016
225.214.423.110	ROGERIO LO SARDO FRIAS	2016
225.211.372.115	ROGERIO MOURAO VECCHIATTI	2016
225.214.682.115	ROGERIO SATORU UENISHI	2016
225.212.787.116	RONI GIOVANI MAZZOCHI	2016
225.116.351.116	ROSALINA DE OLIVEIRA NEVES 10222551852	2016
225.262.687.117	ROSELI DOS SANTOS SILVA LANCHONETE - ME	2016
225.084.548.118	RRM6 AUTOMOVEIS LTDA - ME	2016
225.208.432.110	RUBENS BARATELLA	2016
225.252.032.116	RUBENS DE OLIVEIRA LEITE	2016
225.211.744.110	RUBENS PEREIRA	2016
225.215.572.111	RUBENS SCARDUA	2016
225.231.008.113	RUSSI EMPREENDIMENTOS IMOBILIARIOS LTDA.	2016
225.129.090.110	S. A. GUARIZZO - TERRAPLANAGEM - ME	2016
225.116.653.110	S. A. L. DE ALMEIDA	2016
225.237.432.115	S. M. MANDELLI - ME	2016
225.267.740.110	S.T. MOZZER MOVEIS PARA ESCRITORIO - ME	2016
225.202.285.114	SACRINI E MORAES FERRAMENTARIA LTDA - M.E.	2016
225.214.089.118	SALVADOR ALVES DE OLIVEIRA	2016
225.216.834.113	SALVATORE IUNGANO	2016
225.271.997.119	SANDRO APARECIDO MUNOZ - ME	2016
225.210.613.111	SANTO BRAGION SOBRINHO	2016
225.211.196.118	SANTO DOMINGUES DE OLIVEIRA	2016
225.204.640.112	SARAH SIQUEIRA MATHEUS DE QUEIROZ GUIMARAES	2016
225.252.798.113	SC EMPREENDIMENTOS E PARTICIPACOES EIRELI	2016
225.212.796.117	SEBASTIAO ANTONIO DE CAMARGO E OUTRA	2016
225.219.815.117	SEBASTIAO ANTONIO DE OLIVEIRA	2016
225.212.591.118	SEBASTIAO ARMANDO PINHEIRO	2016
225.178.589.116	SELFER INDUSTRIA E COMERCIO EIRELI	2016
225.211.595.116	SENGOKU MORITA	2016
225.208.655.110	SERGIO ASSIS CURY E OUTRA	2016
225.233.989.115	SERGIO FRANCO DE OLIVEIRA	2016
225.212.244.110	SERGIO IASI	2016
225.210.678.117	SERGIO LOZINSKY E OUTRO	2016
225.210.232.115	SERGIO PERRONE RIBEIRO	2016
225.216.189.116	SERGIO ROBERTO MUSSELLI E OUTRO	2016
225.206.217.115	SERGIO SIQUEIRA MATHEUS	2016
225.211.318.110	SHINJI NAMEKATA	2016
225.210.297.110	SHINOBU ISHIHAMA	2016
225.176.275.118	SILVANA DE JESUS LIMA - ME	2016
225.211.220.110	SILVIO APARECIDO ALVES DE OLIVEIRA	2016
225.208.743.114	SILVIO BERTOLDI	2016
225.208.752.115	SILVIO VALDIR BERTOLDI	2016
225.213.817.116	SITIO DO PAIZAO	2016
225.214.734.115	SITIO SAO PEDRO	2016
225.212.467.110	SITIO VICENTE BATTAZZA	2016
225.098.520.112	SNICKER COMERCIO DE CALÇADOS LTDA	2016
225.241.857.113	SOCIEDADE ESPORTIVA BRAGANCA LTDA	2016
225.135.550.111	SOLO SAPIENS INDUSTRIA E COMERCIO DE INOCULANTES LTDA - ME	2016
225.129.602.110	SOUZA FELIPE COMERCIO DE VEICULOS LTDA	2016
225.176.122.119	SUDESTE PECAS E MANUTENCAO DE AERONAVES LTDA - ME	2016
225.210.330.113	SUSANA ZENDER ETCHENIQUE	2016

225.138.745.115	TACKPRINT INDUSTRIA E COMERCIO DE PRODUTOS AUTOADESIVOS LTDA	2016
225.213.756.115	TADAHIRO MAEDA	2016
225.240.692.116	TAKEO INOUE	2016
225.217.097.114	TAKEO INOUE E OUTRO	2016
225.214.966.117	TARCISIO ARMANDO D AQUINO E BARONI SANTOS	2016
225.124.726.117	TD CONSTRUÇOES, REDES E INSTALACOES DE GAS EIRELI	2016
225.153.345.116	TECNOGERA - LOCAÇÃO E TRANSFORMAÇÃO DE E	2016
225.213.598.110	TEODORO CYPRIANO DE SOUZA	2016
225.207.170.118	TERCILIO DE SOUZA GALLO	2016
225.212.449.119	TERESA MONTERO OTONDO E OUTRO	2016
225.212.680.115	TERESINHA DE FATIMA ROMANO MORAES	2016
225.015.884.113	TERGA TERRAPLENAGEM PAVIMENTAÇÃO E CONSTRUÇÃO LTDA	2016
225.212.820.119	TETSUO TERADAIRA	2016
225.212.704.119	THOMAS RABE	2016
225.113.246.115	TILL - WOOD COMERCIO DE MOVEIS LTDA - ME	2016
225.123.311.116	TINTAS REAL COLOR EIRELI	2016
225.146.419.114	TILA CARGAS EXCEDENTES EIRELI	2016
225.210.446.115	TOMIE KATAYAMA	2016
225.188.812.112	TONOLLI DO BRASIL IND E COM DE METAIS LT	2016
225.264.990.115	TOPFITNESS MUSCULACAO EM ALTO NIVEL LTDA	2016
225.267.800.118	TOTAL CELL. TELEFONIA LTDA - ME	2016
225.257.470.110	TOTAL CHOICE PROVEDOR DE CONTEUDO LTDA	2016
225.097.366.115	TRANSPORTADORA NOVA AMERICA BRAGANCA LTDA	2016
225.207.204.116	TULIO GIANI	2016
225.129.383.113	TURNAROUND MANAGEMENT ASSESSORIA LTDA. - ME	2016
225.105.712.110	UNIAO W.E.A. COMERCIO DE PECAS E REPARACAO DE VEICULOS LTDA	2016
225.093.955.114	UNIMAQ AUTOMACAO INDUSTRIAL E USINAGEM LTDA	2016
225.178.490.112	UNIMED ESTANCIAS PAULISTAS - OPERADORA DE PLANOS DE SAUDE SO	2016
225.212.485.112	URBANO MOMENTEL	2016
225.218.172.119	V. DE TOLEDO - REPARACAO E MANUTENCAO DE COMPUTADORES E EQUI	2016
225.208.414.118	VALCIRIO HASCKEL	2016
225.262.153.111	VALDIR DE SANTANA 01252727585	2016
225.209.847.110	VALDOVAS MONTEIRO	2016
225.161.091.112	VALERIA APARECIDA DE MORAES PEREIRA - ME	2016
225.208.423.119	VALTER AUGUSTO SIMPLICIO DOS SANTOS	2016
225.214.628.110	VALTER PIZZI	2016
225.206.208.114	VANDERLEI TROMBETA E OUTRO	2016
225.213.418.118	VICENTE SIQUEIRA	2016
225.212.616.115	VICTORIO GONCALVES FELIPPE	2016
225.219.898.114	VILSON VANIO BRATTI	2016
225.212.607.114	VIRGILIO PIMENTEL ITAPEMA ALVES E OUTROS	2016
225.203.324.115	VIVIANE LOURDES ROSA - ME	2016
225.257.967.119	VIVIANE LOURDES ROSA - ME	2016
225.131.519.110	W. E. J. BAR E LANCHONETE BRAGANCA PAULI	2016
225.268.462.117	W. P. REPRESENTAÇÃO DE PRODUTOS ALIMENTÍCIOS EIRELI - ME	2016
225.211.266.110	WALDEMAR RODRIGUES	2016
225.222.728.110	WALDEMAR SANCHES GIMENEZ	2016
225.213.589.119	WALKER DEUNGARO	2016
225.210.083.110	WALTER SIMPLICIO DOS SANTOS	2016
225.210.650.119	WANDA DE FATIMA FORTINI	2016
225.267.606.119	WEBERSON CLELIO DOS SANTOS 06122980609	2016
225.217.929.119	WERNER DEGENHARDT	2016
225.220.966.119	WILSON HERMENEGILDO DE OLIVEIRA SALAROLI	2016
225.212.068.112	WILSON MANOEL DE OLIVEIRA	2016
225.099.466.113	WINNER FERRAMENTAS INDUSTRIA E COMERCIO LTDA - EPP	2016
225.134.660.115	WLADIMIR RAMOS MARIANO	2016
225.267.225.112	WNET TELECOMUNICAÇÕES EIRELI - ME	2016
225.153.025.110	ZELMA FATIMA BERNARDES OLIVEIRA - ME	2016
225.147.879.110	ZM DA SILVA FERREIRA TRANSPORTES	2016

691 EMPRESAS NOTIFICADAS.

Caso a empresa tenha se regularizado, desconsiderar a presente notificação.

Certos de sua atenção e colaboração, aproveitamos para reiterar protestos de estima e consideração.

Secretaria Municipal de Finanças (12/07/2021)

Divisão de Fiscalização – Auditoria Mobiliária

Prefeitura Municipal de Bragança Paulista/SP / Telefone: (11) 4034-7261

PREFEITURA MUNICIPAL DE BRAGANÇA PAULISTA SECRETARIA MUNICIPAL DE FINANÇAS NOTIFICAÇÃO Nº 010/2021 – DIPAM / PMBP

A Prefeitura do Município de Bragança Paulista, com fundamento na C.F./1988 e Lei Federal nº 63/1990, realiza levantamento mensal da prestação de contas realizadas pelas empresas situadas no município de Bragança Paulista/SP ao Governo do Estado de São Paulo e à Prefeitura Municipal, referentes às GIA(s) (Guia de Informação e Apuração do ICMS).

Além desta notificação amigável, a municipalidade de Bragança Paulista/SP realiza alertas via correios eletrônicos diretamente aos cadastros de vossas empresas, no qual solicitamos que sejam mantidos atualizados, baseados no § único, do art. 57, da Lei 1.999/1984 – Código Tributário Municipal – CTM (O contribuinte deve comunicar à Prefeitura, dentro de 20 (vinte) dias úteis, para fins de atualização cadastral, as seguintes ocorrências relativas a seu estabelecimento.

I - alteração da razão social ou do ramo de atividade; II - alterações físicas do estabelecimento), evitando-se eventuais multas por descumprimentos.

Esclarecemos que o envio deve ser mensal, no prazo de 05 (cinco) dias, sempre após o envio à SEFAZ – Secretaria da Fazenda do Estado de São Paulo.

Esclarecemos que, caso necessitem de mais esclarecimentos, o(a) Senhor(a) poderá realizar o contato com o CONTADOR de vossa empresa ou terceirizado para esclarecimento se a sua empresa se encontra em dia, ou devedora da prestação de contas das GIAs ao Governo do Estado de São Paulo.

Tal regularização é de responsabilidade da própria empresa.

Empresas notificadas via contato telefônico, via e-mail (correio eletrônico) e notificação impressa – Guia de Informação e Apuração do ICMS – GIA para regularização dos envios das GIAs.

EXERCÍCIO DE 2015/2011 - PENDENTES DE REGULARIZAÇÃO

INSC. ESTADUAL	RAZÃO SOCIAL	ANO
225.171.965.110	ZRC SERVICOS EDUCACIONAIS E TECNICOS LTD	2015
225.242.560.112	3P MAIS COMERCIO E SERVICOS EIRELI - EPP	2015
225.021.769.119	A A SPERENDIO & CIA LTDA - ME	2015
225.251.471.116	A. C. ASSISTENCIA TECNICA E ELETRONICA LTDA. - ME	2015
225.221.137.111	A. C. ASSISTENCIA TECNICA E ELETRONICA LTDA. - ME	2015
225.253.855.116	A. J. PINHEIRO BLOCO E TJOLOS - ME	2015
225.213.853.110	ABDO ANTONIO HADADE	2015
225.212.918.119	ABEL ROMANO DO PRADO	2015
225.120.215.116	ACAO TELECOM REPRESENTACOES LTDA	2015
225.212.945.111	ACELIO ZANDONA	2015
225.211.692.110	ADEMIR MIRALDI	2015
225.209.624.110	ADHEMAR DARCILIO LUSTOSA	2015
225.209.865.112	ADILSON MIRALDI	2015
225.212.731.111	ADINAN APARECIDO DE SOUZA	2015

225.209.216.110	ADRIANA MARIA DE SOUZA BELLUCCI	2015
225.213.320.118	ADRIANO ROBERTO FRIAS SORIANO	2015
225.211.911.117	AFONSO CARLOS VICENTE LEME	2015
225.211.327.110	AFONSO MAZOCHI	2015
225.208.371.119	AGOSTINHO MACHADO	2015
225.237.984.112	AGTA CORRETORA DE SEGUROS LTDA - ME	2015
225.212.100.111	ALCINDO BIASINI	2015
225.204.117.117	ALESSANDRA DA SILVA	2015
225.203.389.110	ALESSANDRA DA SILVA KASPER - ME	2015
225.215.299.110	ALESSANDRA KIYO MITA E OUTROS	2015
225.130.150.118	ALEXANDRE GIMENES GUSSAKOV - ME	2015
225.221.076.110	ALEXANDRE JACQUES LOUIS DEVELEY E OUTROS	2015
225.209.146.119	ALEXANDRE JACQUES LOUIS DEVELEY E OUTROS	2015
225.166.429.113	ALMEIDA & CARMO IMPERMEABILIZACAO PARA C	2015
225.137.298.115	ALMEIDA & TEIXEIRA COMERCIO DE TINTAS LTDA - ME	2015
225.211.967.111	ALTINO AVIAN	2015
225.210.604.110	ALVARO CARBAJO DE JESUS	2015
225.254.328.112	ALVES CONTI EMPREITEIRA EIRELI	2015
225.128.874.113	AMALIA SALETE BLANDO	2015
225.210.074.110	AMANDIO DE JESUS BENTO	2015
225.252.307.117	AMANDIO FERNANDO BENTO - ME	2015
225.103.454.116	AMANDIO FERNANDO BENTO - ME	2015
225.206.787.114	AMARILDO RODRIGUES DE MORAES	2015
225.120.312.110	ANDERSON FRANKLIN RANGEL DE SOUSA - ME	2015
225.129.072.119	ANDERSON PRADO LANCHONETE E ESFIHARIA - ME	2015
225.247.535.119	ANDERSON PRADO LANCHONETE E ESFIHARIA - ME	2015
225.214.585.110	ANDRE ACEDO GONZALES E OUTROS	2015
225.212.095.115	ANDRE LUIS MAZOCHI	2015
225.101.178.110	ANDREIA MOREIRA BUENO VIEIRA - ME	2015
225.224.010.110	ANDRESSA FABIANA RIBEIRO - ME	2015
225.212.253.110	ANESIO DE MORAES	2015
225.210.793.113	ANGELA APARECIDA MIRALDI DIAS	2015
225.112.597.111	ANTARES FILMES & CDS LTDA - ME	2015
225.213.941.113	ANTONIA PEREIRA DE SOUZA	2015
225.208.335.115	ANTONIO ALBERTO MONTORO	2015
225.213.204.118	ANTONIO ARGEMIRO PINTO	2015
225.210.701.115	ANTONIO BASILE	2015
225.208.168.119	ANTONIO CARLOS CARDOSO CAMARGO	2015
225.206.810.112	ANTONIO CARLOS GARCIA DE LIMA	2015
225.083.142.118	ANTONIO CARLOS MARTINS BRAGANCA PAULISTA	2015
225.210.288.110	ANTONIO CASSIO MENIN ANDRADE	2015
225.212.778.115	ANTONIO CLOVIS MAZZOCHI	2015
225.215.322.118	ANTONIO COMETTI	2015
225.211.187.117	ANTONIO DA SILVA MOREIRA LEITE E OUTRO	2015
225.213.844.119	ANTONIO DE PADUA OLIVEIRA MELLO E OUTROS	2015
225.214.140.112	ANTONIO DE SOUZA SARDINHA	2015
225.205.470.111	ANTONIO EDIO SILVEIRA FRANCO	2015
225.252.158.112	ANTONIO EDIVAN TEIXEIRA DE FREITAS - ME	2015
225.213.932.112	ANTONIO FERNANDO BARLETTA E OUTROS	2015
225.204.599.112	ANTONIO FERNANDO DE MORAIS	2015
225.212.226.118	ANTONIO FERNANDO SALAROLI	2015
225.218.980.110	ANTONIO FRANCA	2015
225.214.594.111	ANTONIO FRANCISCO	2015
225.211.169.115	ANTONIO GERALDO MAZOCHI	2015
225.212.086.114	ANTONIO MATRONE	2015
225.215.856.113	ANTONIO PLINIO FERRO	2015
225.212.750.117	ANTONIO ROBERTO DE SOUZA PEREIRA	2015
225.212.059.111	ANTONIO ROBERTO MOURAO	2015
225.208.326.114	ANTONIO TADEU RIBEIRO	2015
225.211.034.118	APARECIDA ANUNCIATA BECH	2015
225.211.201.114	APARECIDO CORREA DE ARAUJO	2015
225.212.810.114	APARECIDO SACRATO DE OLIVEIRA	2015
225.213.979.116	APARECIDO VARONIL DOS SANTOS	2015
225.243.089.113	APM EE PROF JOSE NANTALA BADUE	2015
225.213.960.119	APPARECIDA DORATIOTTO DE MORAES	2015
225.185.089.117	APPLYCON - COMPONENTES ELETRICOS E ELET	2015

225.212.040.114	AQUILES GINO MAZOCHI	2015
225.219.480.119	ARAMADOS BRAGANCA LTDA - ME	2015
225.211.433.116	ARCHANJO FORTINI	2015
225.205.489.119	ARCILIO DA SILVEIRA PRADO	2015
225.208.353.117	ARGEMIRO RUSSI	2015
225.218.048.111	ARISTEU FRANCO CAMARGO - ESPOLIO	2015
225.207.073.113	ARMANDO TABAJARA MASSAINI	2015
225.248.382.116	ART & FORMA CONFECCOES LTDA	2015
225.212.138.114	ARTHUR GOMES VAUTIER FRANCO	2015
225.102.607.119	ATLANTA NEGOCIOS E EMPREENDIMENTOS LTDA	2015
225.229.077.115	AUGUSTO JOAO CARLOS	2015
225.228.780.116	AUGUSTO JOAO CARLOS	2015
225.214.380.111	AURELIO SCHEVENIN	2015
225.251.054.116	AUTO VIACAO BRAGANCA LTDA	2015
225.254.017.118	AUTO VIACAO BRAGANCA LTDA	2015
225.096.021.116	AVRUMALE EMPREENDIMENTOS LTDA - EPP	2015
225.097.055.110	AZTREC ARMAZENS GERAIS LTDA	2015
225.253.660.111	B. L. BATISTA BAR E RESTAURANTE - ME	2015
225.115.550.117	BABY COLTRONE IMPORTACAO E EXPORTACAO LT	2015
225.150.772.111	BALDAN & SANTOS COMERCIO E IMPORTACAO DE	2015
225.236.756.119	BARILE INDUSTRIA E COMERCIO DE ARTEFATOS DE METAIS LTDA	2015
225.072.025.110	BARRACAO PECAS E ACESSORIOS LTDA - ME	2015
225.208.247.111	BASILIO ZECCHINI	2015
225.160.138.110	BAUEN CONSTRUTORA LTDA.	2015
225.210.669.116	BEATRIZ TAVELA	2015
225.212.500.113	BEATRIZ TAVELA	2015
225.210.543.110	BENEDICTA MOURAO ORLANDINI	2015
225.208.317.113	BENEDICTO MARCIO VILLACA	2015
225.209.740.110	BENEDITO ALTINO MAZZOLA	2015
225.212.235.119	BENEDITO APARECIDO CAVALLARO	2015
225.207.454.110	BENEDITO BELTRAO	2015
225.224.873.112	BENEDITO DE OLIVEIRA LIMA	2015
225.212.769.114	BENEDITO GOMES DE OLIVEIRA	2015
225.213.240.111	BENEDITO LEME DE SOUZA	2015
225.215.350.114	BENEDITO LUIZ PEREIRA E OUTRO	2015
225.212.494.113	BENEDITO SACRATO OLIVEIRA	2015
225.211.568.113	BERNARDO PETRUSO	2015
225.164.870.112	BFF COSMETICOS LTDA - EPP	2015
225.099.800.116	BRAGANCA COM DE PISOS E AZULEJOS LTDA	2015
225.103.979.110	BRAGANCA COM DE PISOS E AZULEJOS LTDA	2015
225.252.440.115	BRAGANCA GARDEN ESTACIONAMENTO E EVENTOS LTDA.	2015
225.226.802.110	BRAGANCA INDUSTRIA E COMERCIO DE PRODUTOS AGRICOLAS E VETERI	2015
225.177.954.110	BRASIL LUXO EMPREENDIMENTOS E INCORPORAÇ	2015
225.160.643.113	BRASIL LUXO EMPREENDIMENTOS E INCORPORAÇÃO EIRELI - ME	2015
225.170.462.115	BRASILCHIK COMERCIO PADRONIZACAO E ENGARRAFADORA DE BEBIDAS	2015
225.171.307.117	BRAULIO & CAVALAR RESTAURANTE E EMPORIO GASTRONOMICO LTDA -	2015
225.171.751.110	C.M.W.TRANSPORTES LTDA	2015
225.213.668.111	CARLOS ALBERTO BATTAZZA	2015
225.213.621.118	CARLOS ALBERTO FERREIRA LOPES	2015
225.246.050.116	CARLOS ALBERTO RODRIGUES 16795038807	2015
225.209.191.113	CARLOS FERNANDO SILVEIRA	2015
225.207.143.115	CARLOS HENRIQUE PIOVESAN	2015
225.210.622.112	CARLOS HENRIQUE PIOVESAN	2015
225.210.710.116	CARLOS HENRIQUE PIOVESAN	2015
225.212.458.110	CARLOS ROBERTO LAMBERT	2015
225.209.396.112	CARLOS SANTECHIA	2015
225.213.180.114	CASSIO OCCHIETTI	2015
225.208.292.116	CECILIA LUCCHESI HARARI	2015
225.216.444.116	CECILIA PINHEIRO DE CAMPOS	2015
225.209.340.118	CELIO COLOMBO	2015
225.205.568.111	CELIO LUIS ORLANDINI	2015
225.223.102.112	CELIO YOSHIHARU OHASHI	2015
225.216.295.111	CELSONOMURA COMERCIO DE FRUTAS - ME	2015
225.117.428.110	CEM DEZ CONSTRUÇOES EIRELI	2015
225.213.269.113	CENIO DE OLIVEIRA PINHEIRO	2015
225.235.332.117	CENTRO COMERCIAL AVENIDA IMIGRANTES LTDA	2015



225.068.533.116	CENTRO DE ALIMENTOS LT	2011
225.217.520.114	CHRISTINA KLEIN PALLONE	2015
225.240.994.110	CINTURAO VERDE PRESTACAO DE SERVICOS LTDA - ME	2015
225.215.698.118	CLARISSE APARECIDA BRANDI MEDEIROS	2015
225.213.445.110	CLAUDEMIRO GALLO E OUTRO	2015
225.210.960.110	CLAUDIA ZATERKA KIGNEL	2015
225.214.993.110	CLAUDINEI MAZZOLA	2015
225.253.377.115	CLAUDIO DELFINO DE CARVALHO - ME	2015
225.209.536.116	CLAUDIO GONCALVES RAMOS	2015
225.211.930.112	CLAUDIO NINNI	2015
225.214.405.119	CLEUSA LO SARDO FRIAS	2015
225.205.647.114	CLOVIS AMARAL GARCIA	2015
225.212.402.115	CLOVIS DOS SANTOS E OUTRO	2015
225.194.291.114	COMERCIAL DE BEBIDAS ESTRELA DO ORIENTE	2015
225.132.152.118	CONSTRUTORA NS LTDA - EPP	2015
225.133.576.110	CORREA & MORAES CONSTRUCOES LTDA - ME	2015
225.222.588.116	COSMO MIGUEL GIURANNO FILHO	2015
225.157.396.118	CRISTIANE CUSTODIO TERRAPLENAGEM - ME	2015
225.251.969.118	CUIDEX INDUSTRIA E COMERCIO LTDA	2015
225.107.724.114	D. M. BARBOSA - EPP	2015
225.134.243.115	D.L.C. COMERCIO E INDUSTRIA EIRELI - ME	2015
225.212.927.110	DERMEVAL GONCALVES	2015
225.122.538.115	DHARMA ROCK BAR LTDA - ME	2015
225.244.509.110	DIBRA DISTRIBUIDORA DE PRODUTOS ALIMENTICIOS BRAGANCA LTDA M	2015
225.160.787.111	DIBRA DISTRIBUIDORA DE PRODUTOS ALIMENTICIOS BRAGANCA LTDA M	2015
225.207.436.118	DIMAS DE OLIVEIRA CAMARGO	2015
225.210.038.116	DIMAS DENTELLO E OUTRO	2015
225.210.473.118	DIMAS MACHADO LEME	2015
225.209.545.117	DIOMEDIO DE CARVALHO	2015
225.213.695.114	DIONISIO TOFANIN E OUTROS	2015
225.212.411.116	DIRCEU BACCI	2015
225.200.079.110	DISTRIBUIDORA DE GLP CEREJEIRA LTDA	2015
225.210.766.110	DJALMA BARBOSA DE LIMA	2015
225.252.149.111	DJEANE NASCIMENTO DE ALMEIDA RESTAURANTE	2015
225.221.270.110	DOKINOS COMERCIO DE PRODUTOS ALIMENTICIOS LTDA	2015
225.210.534.119	DOMINGOS APARECIDO LOPES	2015
225.208.210.112	DOMINGOS SALAROLI FILHO	2015
225.170.221.112	DRILLFLAN COMERCIO DE TUBOS E ACESSORIOS	2015
225.247.882.117	DROGARIA CONVEM LTDA	2015
225.142.130.119	DROGARIA SUPER POPULAR HORTOLANDIA S.A	2015
225.094.599.111	E. DE GODOY BRAGANÇA TEXTIL	2015
225.167.470.110	E.C. METALICA EIRELI - ME	2015
225.241.884.116	E.C. METALICA EIRELI - ME	2015
225.169.117.114	E/H MARTINS ELETRICA E HIDRAULICA EIRELI	2015
225.119.778.111	ECOLOGIA - COMERCIO DE MAQUINAS DE MOUROES DE PNEUS INSERVIV	2015
225.221.280.114	EDISON LUIS LUNARDI BEBIDAS - ME	2015
225.221.146.112	EDNA GRASSON MOREIRA E OUTRA	2015
225.251.189.113	EDNILSON GESUATTO VINCENZI - ME	2015
225.209.020.112	EDNO GALDINO DA SILVA	2015
225.208.140.110	EDSEL LONZA	2015
225.223.380.112	EDUARDO DELLA ROCCA	2015
225.214.177.111	EDUARDO FARIA CAMARGO	2015
225.213.278.114	EDUARDO GREGORIO DA SILVA	2015
225.210.092.111	EDUARDO GUERRA VARELLA	2015
225.205.911.115	EGISTO FRANCISCO RIGOLI	2015
225.207.542.113	EGON BASTOS E OUTROS	2015
225.051.932.112	ELAINE ALVES DOS SANTOS MERCEARIA - ME	2015
225.208.511.112	ELFRID JULIA APRILE GOUVEA	2015
225.212.909.118	ELI DE FARIA GONCALVES	2015
225.209.119.116	ELIDIO NICOLAU RUSSO	2015
225.211.850.116	ELISABETH LEONE GANDINI ROMERO	2015
225.123.924.114	ELITE GAMES BRAGANCA LTDA - ME	2015
225.094.241.113	ELPI EMPREENHIMENTOS EIRELI	2015
225.003.060.116	EMPIBRAG - MANUTENCAO DE EMPILHADEIRAS LTDA - ME	2015
225.253.952.110	EMPIBRAG - MANUTENCAO DE EMPILHADEIRAS LTDA - ME	2015
225.188.900.116	EMPRESA BRAGANTINA DE MONTAGEM INDUSTRIAL LTDA	2015

225.214.520.115	EMYDIO PEREIRA DA SILVA	2015
225.209.527.115	EMYDIO JOSE DE SOUZA	2015
225.208.502.111	ENEIDA BUENO FRIAS	2015
225.000.716.114	ENIO J O AUTRAN	2015
225.164.417.119	ERB SP ENERGIA S.A.	2015
225.205.735.118	ERNESTO MAZZOLA	2015
225.114.118.110	EVA ALONGAMENTOS E ESPACO AFRO LTDA - ME	2015
225.250.448.111	F.H.B. SCALESE ACESSORIOS - ME	2015
225.215.768.110	FAZENDA BOM RETIRO	2015
225.094.135.118	FAZENDA CAMURUPIM LTDA	2015
225.001.624.112	FAZENDA DOIS IRMAOS LT	2015
225.213.463.112	FAZENDA SAO JOSE	2015
225.252.041.117	FEDERAL SHOOT ASSESSORIA EM CAPACITACAO PROFISSIONAL LTDA -	2015
225.144.824.110	FEDERAL SHOOT ASSESSORIA EM CAPACITACAO PROFISSIONAL LTDA -	2015
225.237.594.115	FELIX GUTIERREZ GONZALEZ	2015
225.250.331.116	FERNANDO MARQUES MODAS - ME	2015
225.176.415.111	FFX COMERCIO DE MADEIRA E EMBALAGENS LTDA - ME	2015
225.240.363.110	FIBERUP TELECOM EIRELI - ME	2015
225.207.783.116	FLAVIO BACCI	2015
225.212.476.111	FLAVIO GRASSON	2015
225.214.984.119	FLAVIO PEREIRA DE LIMA	2015
225.206.796.115	FLAVIO SILVA PEDROSO	2015
225.209.100.119	FLORIANO SOARES MOREIRA DE ANDRADE	2015
225.156.423.114	FRANCESCO MARINO ASFALTOS	2015
225.211.043.119	FRANCISCO BONUCCI	2015
225.203.351.118	FRANCISCO CICERO DE ARAUJO MERCEARIA - ME	2015
225.211.451.118	FRANCISCO DE ASSIS MAZOCHI	2015
225.209.094.119	FRANCISCO DE TOLEDO LEME	2015
225.211.656.117	FRANCISCO PINTO MOURAO	2015
225.157.759.112	FRANCO & BURIK ESTRUTURAS METLICAS LTDA	2015
225.250.439.110	FRANCO & CARVALHO ESTRUTURAS METALICAS LTDA - ME	2015
225.206.068.110	FREITAS & LABEGALINI LTDA	2015
225.253.720.119	FRUTAO VIA NORTE LTDA - ME	2015
225.239.649.119	G.B.R. DA SILVA - ME	2015
225.171.609.110	GBOX INDUSTRIA DE EMBALAGENS - EIRELI - ME	2015
225.213.125.115	GENTIL GOMES DE OLIVEIRA	2015
225.205.521.118	GERALDO ALVES DA SILVA	2015
225.212.156.116	GERALDO APARECIDO MARTINS DE OLIVEIRA	2015
225.213.393.110	GILDO ZANDONA	2015
225.252.352.111	GIRAO MALHAS E CALCADOS LTDA - ME	2015
225.062.215.110	GIRAO MALHAS E CALCADOS LTDA - ME	2015
225.211.610.117	GIULIANO ZANDONA MOURAO	2015
225.212.262.111	GIULIANO ZANDONA MOURAO	2015
225.250.475.114	GLEDAN AGENCIA DE VIAGENS E TURISMO LTDA - ME	2015
225.066.674.110	GLEDAN AGENCIA DE VIAGENS E TURISMO LTDA - ME	2015
225.109.008.114	GREGORIO PAPAZOGLU ME	2015
225.003.111.112	GUARILUX LTDA	2015
225.212.147.115	GUILHERME BITTENCOURT DOS SANTOS E OUTRO	2015
225.205.753.110	GUILHERME GRACIANO GALLO	2015
225.217.273.111	GUSTAVO HENRICH DE OLIVEIRA TOLEDO	2015
225.253.679.119	HALTEC CONSTRUTORA E COMERCIO EIRELI	2015
225.158.514.111	HALTEC CONSTRUTORA E COMERCIO EIRELI - EPP	2015
225.114.882.118	HANS MOBILLE COMERCIO DE MOVEIS E ELETRODOMESTICOS LTDA - ME	2015
225.251.300.115	HARA EMPREENHIMENTOS IMOBILIARIOS EIRELI - EPP	2015
225.219.197.112	HELENA MAZZOLA TOGNETTI	2015
225.214.600.111	HELIO PAVANELLO	2015
225.214.103.115	HELIO ROBERTO VICCHIATTI	2015
225.210.561.111	HELIO RUSSO JUNIOR	2015
225.215.030.119	HELOISA DE LOCIO E SILVA STEFANI	2015
225.209.633.110	HERMELINDO BARATELLA	2015
225.212.420.117	HIDEO ISHIZO	2015
225.209.926.113	HIROSHI NAMEKATA	2015
225.211.099.113	HIROSHI ONISHI	2015
225.210.029.115	HORLANDO PIRES DE OLIVEIRA	2015
225.249.157.116	HUTIL - COMERCIO DE ACESSORIOS INDUSTRIAIS LTDA	2015
225.206.670.119	I. S. P. SPERANDIO - ME	2015

225.132.073.115	IAN PIRES DA SILVA OLIVEIRA - SURF SKATE	2015
225.076.085.113	IEDA C. GOMES CARNEIRO - ME	2015
225.213.152.118	IEDA GALLO DA SILVA PINTO E OUTROS	2015
225.208.450.111	IGNACIO DANIEL CIFARELLI	2015
225.250.128.116	ILDEFONSO JOSE LIMA - ME	2015
225.213.409.117	ILTON AMAURI ZUCCO	2015
225.130.753.111	INDUSTRIA METALURGICA BAPTISTUCCI LTDA	2015
225.129.133.110	INSTITUTO LACHATRE	2015
225.161.134.111	INTUIT COMERCIO E REPRESENTACOES LTDA -	2015
225.175.330.110	IQUEPEL ENGENHARIA E CONSULTORIA PARA	2015
225.209.563.119	IRACEMA RIGHI DA SILVA	2015
225.199.201.115	IRMANDADE DO SENHOR BOM JESUS DOS PASSOS DA SANTA CASA DE M	2015
225.209.581.110	ISABELA BESSA BIERRENBACH E OUTRA	2015
225.209.554.118	ISMAEL DE SOUZA SARDINHA	2015
225.127.901.110	ISMAEL MOREL MAGON	2015
225.208.441.110	ISMAEL ORLANDINI	2015
225.209.810.111	ISRAEL CHIOVATTO FILHO	2015
225.210.989.111	IVAN ANTONIO CAVALLARO	2015
225.212.555.114	IVANISE PETROLI	2015
225.246.929.114	J BACUS COMERCIAL LTDA	2015
225.200.733.119	J.J. COMERCIO DE APARELHOS DE SOM LTDA - ME	2015
225.217.840.110	JACIRA DA SILVA CARDOSO	2015
225.209.155.110	JACQUELINE BERNUCI PINTO	2015
225.210.250.117	JAIME GAIDA	2015
225.210.065.119	JAIR APARECIDO DE SOUZA	2015
225.210.818.110	JAIR BATTAZZA	2015
225.149.454.113	JAIR ROMAO DE OLIVEIRA	2015
225.213.700.110	JANDIRA DE SOUZA OLIVATO	2015
225.213.037.111	JANDIRA DENTELLO LUSTOZA	2015
225.213.427.119	JARBAS DE GODOY CAMARGO	2015
225.208.619.117	JAYME FARIA DE PAULA	2015
225.089.131.118	JC NOIVAS COMERCIO E CONFECCOES LTDA - ME	2015
225.177.927.117	JC NOIVAS COMERCIO E CONFECCOES LTDA - ME	2015
225.207.515.110	JEAN LOUIS PELLERIN FERREIRA	2015
225.164.170.114	JEFFERSON INTERNACIONAL DO BRASIL IMPORTACAO E EXPORTACAO LT	2015
225.214.869.112	JEREMIAS AP DE CAMARGO VASQUES	2015
225.213.073.115	JEREMIAS VASQUES	2015
225.211.994.114	JOAO AFFONSO DE MELLO E OUTRA	2015
225.057.781.119	JOAO APARECIDO MOREIRA DE MORAES - ME	2015
225.253.650.117	JOAO APARECIDO MOREIRA DE MORAES - ME	2015
225.214.006.110	JOAO BAPTISTA ARANTES FILHO	2015
225.211.052.110	JOAO BAPTISTA MUNIZ FILHO	2015
225.211.460.119	JOAO BATISTA ARANTES	2015
225.210.135.110	JOAO BETHOLDO MALACHIAS PEREIRA	2015
225.220.229.113	JOAO BUOSO FILHO E JOSE FERNANDO BUOSO	2015
225.209.067.116	JOAO CRISTINO BAPTISTA	2015
225.214.432.111	JOAO FLAVIO FALCAO BAUER	2015
225.212.165.117	JOAO FRANCISCO TOSCHIO SATO	2015
225.210.056.118	JOAO GERALDO GIRALDES ZOCCHIO	2015
225.212.884.110	JOAO GUILHERME DELLA VECCHIA	2015
225.209.651.112	JOAO GUTIERREZ GARCIA	2015
225.205.976.110	JOAO JORGE SAAD	2015
225.209.030.117	JOAO MALACHIAS ZECCHINI	2015
225.208.813.116	JOAO PEDRO PARO NETO	2015
225.215.058.117	JOAO PINTO DA CRUZ FILHO	2015
225.209.049.114	JOAO RUBENS DE ASSIS E SANCHEZ	2015
225.208.707.110	JOAO RUBENS GIANI	2015
225.209.058.115	JOAO RUBENS SANCHEZ	2015
225.214.098.119	JOAO VERONESI	2015
225.209.962.117	JOAO VICENTE CEZAR	2015
225.213.630.119	JOAQUIM BRABO	2015
225.208.229.110	JOEL ANTONIO ALESSANDRI E OUTRO	2015
225.208.673.112	JOEL ANTONIO ALESSANDRI E OUTRO	2015
225.208.691.114	JOEL ANTONIO ALESSANDRI E OUTRO	2015
225.215.119.118	JOEL CHIOVATTO	2015
225.208.664.111	JORDAO BONFANTI	2015

225.231.276.119	JORGE LUIS FRANCO COMERCIAL - ME	2015
225.215.475.117	JORGE REINALDO SANT ANNA ISHIDA	2015
225.213.950.114	JOSE PEREIRA VIDAGO	2015
225.211.717.118	JOSE ACHILES MAZUCHI	2015
225.213.296.116	JOSE ADAO DA SILVA E OUTRO	2015
225.206.500.111	JOSE AIRTON DE ARAUJO	2015
225.213.481.114	JOSE APARECIDO DE OLIVEIRA E SILVA	2015
225.213.923.111	JOSE ARIIVALDO LEME	2015
225.209.660.113	JOSE ARMANDO AGUIRRE MENIN	2015
225.207.630.117	JOSE ARMANDO MAZUCHI	2015
225.209.980.119	JOSE BARRESE NETO	2015
225.215.730.117	JOSE BENEDITO DE SOUZA E OUTRA	2015
225.209.642.111	JOSE BENEDITO DOS SANTOS	2015
225.209.795.110	JOSE BENEDITO DOS SANTOS	2015
225.212.430.111	JOSE CANDIDO SOARES DE CAMPOS	2015
225.209.322.116	JOSE CARLOS CARDOSO	2015
225.215.847.112	JOSE CARLOS DANTAS VASCONCELLOS	2015
225.210.482.119	JOSE CARLOS LOSITO PAIVA FONSECA	2015
225.212.003.117	JOSE CARLOS MACIEL LEME	2015
225.213.640.113	JOSE CARLOS MAJOLLO	2015
225.211.336.111	JOSE CARLOS MARTINS	2015
225.212.652.119	JOSE CARLOS RAYMUNDO	2015
225.210.890.118	JOSE CARLOS TOGNETTI	2015
225.239.259.111	JOSE CLAUDIO FAVARON	2015
225.213.603.116	JOSE DE GODOY SOBRINHO	2015
225.209.971.118	JOSE EDUARDO IZZO	2015
225.210.872.116	JOSE FONTE BASSO	2015
225.213.765.116	JOSE FRANCISCO DA SILVA	2015
225.215.225.113	JOSE GUSTAVO SARTINI	2015
225.207.384.118	JOSE LAVELLI DE LIMA	2015
225.213.055.113	JOSE LEME ROSAS	2015
225.214.576.110	JOSE LUIS LATTANZI	2015
225.210.809.110	JOSE MAURILO ROSA	2015
225.208.804.115	JOSE NELSON CINTRA FRIAS	2015
225.208.780.111	JOSE NELSON FRIAS GALHARDO	2015
225.238.908.117	JOSE NELSON FRIAS GALHARDO	2015
225.208.716.111	JOSE OSCAR FERREIRA CINTRA	2015
225.211.629.114	JOSE PINTO MOURAO E OUTRO	2015
225.222.300.110	JOSE RAIMUNDO DA SILVA	2015
225.207.551.114	JOSE RICARDO GOMES	2015
225.205.406.111	JOSE SERAFIM MORENO	2015
225.212.801.113	JOSE SOUZA DE OLIVEIRA	2015
225.248.601.112	JPS ADMINISTRACAO E INTERMEDIACOES LTDA - ME	2015
225.207.348.114	JUDAS TADEU JOSE MAZUCHI	2015
225.214.130.118	JULIO ALVES DE OLIVEIRA	2015
225.220.920.119	JULIO CESAR MASSASHI ADATI E OUTROS	2015
225.210.599.114	JULIO FONSECA	2015
225.145.714.116	KAALALUASUL CONFECCOES LTDA - EPP	2015
225.103.729.117	KADU ENGENHARIA E CONSTRUTORA LTDA	2015
225.254.035.110	KAMUI - FERTILIZACAO ANIMAL - EIRELI - ME	2015
225.253.934.119	KICH COMERCIO DE ARTIGOS DO VESTUARIO LTDA	2015
225.113.742.118	L. F. DE GODOY DECORACOES EIRELI	2015
225.204.960.118	L. M. BARROS INDUSTRIA E COMERCIO DE EQUIPAMENTOS LTDA - ME	2015
225.210.000.113	LAMARTINE DE OLIVEIRA	2015
225.165.005.111	LASERTOOLS BRAGANCA PAULISTA LTDA - EPP	2015
225.212.661.110	LAUDELINO PINTO RIBEIRO DE MORAES	2015
225.211.113.110	LAURINDA GONCALVES RAMOS FERA	2015
225.207.161.117	LAURINDA GONCALVES RAMOS FERA	2015
225.210.854.114	LAURINDA GONCALVES RAMOS FERA	2015
225.212.077.113	LAZARO DONIZETE DOMINGUES DE OLIVEIRA	2015
225.204.650.117	LEANDRO APARECIDO PEREIRA DE SOUZA	2015
225.115.531.111	LEMES & ALVES COMERCIO DE IMOVEIS LTDA	2015
225.198.394.116	LEONARDO CESAR GOMES	2015
225.213.348.116	LEONEL JOSE SUPPIONI	2015
225.213.384.110	LEONEL JOSE SUPPIONI	2015
225.217.399.118	LEONILDES APARECIDA MAZZOLA MAZUCHI	2015

225.214.549.117	LEVY SUPPIONI	2015
225.214.530.110	LEVY SUPPIONI	2015
225.214.558.118	LEVY SUPPIONI	2015
225.244.331.114	LO SARDO MATERIAIS PARA CONSTRUÇÃO LTDA	2015
225.056.215.118	LO SARDO MATERIAIS PARA CONSTRUÇÃO LTDA	2015
225.185.975.117	LO SARDO MATERIAIS PARA CONSTRUÇÃO LTDA	2015
225.246.440.113	LOJAS RENNER S.A	2015
225.217.102.110	LUCIANO CARLINI	2015
225.210.153.112	LUCIDIO SATURNINO CAMARGO E OUTROS	2015
225.208.460.116	LUCIO DE OLIVEIRA	2015
225.133.822.119	LUIS ALVES COMERCIO E REPRESENTACAO DE PRODUTOS TEXTEIS LTDA	2015
225.213.301.112	LUIS ANTONIO PINHEIRO	2015
225.209.011.111	LUIS MORALES GARCIA	2015
225.211.805.111	LUIZ ANTONIO DA SILVA PINTO	2015
225.253.758.111	LUIZ CARLOS SILVA DE OLIVEIRA BRINQUEDOS - ME	2015
225.226.342.110	LUIZ CARLOS SILVA DE OLIVEIRA BRINQUEDOS - ME	2015
225.213.792.119	LUIZ CYPRIANO DE SOUZA	2015
225.207.199.110	LUIZ DORIGO	2015
225.209.908.111	LUIZ FRANKLIN RODRIGUES SIQUEIRA	2015
225.211.239.117	LUIZ GONZAGA MAZOCHI	2015
225.237.646.115	LUIZ GONZAGA SPERENDIO E OUTROS	2015
225.213.472.113	LUIZ GUTIERREZ GARCIA	2015
225.213.287.115	LUIZ NATAL ZANDONA	2015
225.211.638.115	LUIZ PEREIRA DE SOUZA	2015
225.213.310.113	LUZIA DE GODOY VICCHINI	2015
225.223.636.118	LX INDUSTRIA E COMERCIO DE AUTO PECAS LTDA	2015
225.210.047.117	LYLIAN LYRSS GODINHO DE SIQUEIRA FERRARA	2015
225.147.007.117	M APARECIDA CAMARGO VEICULOS	2015
225.114.800.114	M. A. FERREIRA PEDRA BELA LTDA - ME	2015
225.144.114.117	M. A. GOMES JARDIM CONSTRUCOES	2015
225.193.426.115	M. F. DE OLIVEIRA IZEPPE	2015
225.125.945.110	M. SANTORO FERRAMENTARIA - ME	2015
225.249.139.114	M.HIDEO WATANABE - ME	2015
225.176.131.110	MA CONDE DROGARIA LTDA	2015
225.219.300.117	MAGAZINE CHOIFI EIRELI - EPP	2015
225.123.117.117	MAGAZINE TORRA TORRA BRAGANCA LTDA	2015
225.223.060.117	MAJ ESSIE NAAS	2015
225.174.820.117	MALABAR COML DE VEICULOS LT	2015
225.208.265.113	MALACHIAS DOMINGOS ZECCHINI	2015
225.213.862.110	MARCELO FUJISAWA	2015
225.210.951.119	MARCELO KIGNEL	2015
225.138.220.110	MARCELO L. DE ANDRADE SOLDAS - ME	2015
225.208.567.117	MARCELO MARQUES DE CARVALHO	2015
225.252.291.110	MARCELO ROSSI FILHO - ME	2015
225.209.838.110	MARCELO STEFANI JUNIOR E OUTROS	2015
225.118.753.118	MARCIO ROGERIO DE MORAIS - ALARMES E TELEFONIA - ME	2015
225.209.378.110	MARCIO SILVEIRA	2015
225.252.566.111	MARCOS A DA ROCHA - ME	2015
225.097.738.110	MARCOS A DA ROCHA - ME	2015
225.210.580.117	MARCOS ANTONIO ZANDONA E OUTRO	2015
225.217.246.119	MARCOS ANTONIO ZINI DA SILVA E OUTROS	2015
225.209.401.119	MARCOS EDUARDO ARICO	2015
225.210.640.114	MARCOS MOREIRA SILVEIRA	2015
225.152.446.119	MARCOS RENATO DE CAMPOS - ME	2015
225.144.071.118	MARIA ANTONIA NEVES - ME	2015
225.208.390.114	MARIA APPARECIDA MACHADO DE SIQUEIRA	2015
225.210.320.119	MARIA BENEDITA BALESTRA CARTOCCI	2015
225.213.835.118	MARIA BERNADETE CYPRIANO DE SOUZA SILVA	2015
225.210.516.117	MARIA CECILIA DE MORAES COELHO PIMENTEL	2015
225.213.914.110	MARIA CELINA MAZOCHI DE LIMA	2015
225.206.884.119	MARIA DE LOURDES FRANCO DA VEIGA	2015
225.158.268.112	MARIA ELENA DE OLIVEIRA VALENTE SIMOES	2015
225.218.359.116	MARIA JOSE EMILIO DE MORAES	2015
225.210.970.114	MARIA LEDA MAZOCHI	2015
225.028.940.112	MARIA LENITA LOPES DA SILVA - ME	2015
225.205.744.119	MARIA LUCIA GRACIANO GALLO	2015

225.217.859.117	MARIA THEREZA MELLO DE ASSIS	2015
225.213.880.112	MARINA APARECIDA FUMACHI FRANCISCON	2015
225.208.520.113	MARIO ANTONIO GIANI	2015
225.208.530.118	MARIO ANTONIO GIANI	2015
225.208.549.115	MARIO ANTONIO GIANI	2015
225.213.551.116	MARIO AUGUSTO BONUCCI E OUTRO	2015
225.211.559.112	MARIO CIFARELLI	2015
225.211.309.119	MARIO DA SILVEIRA PRADO	2015
225.211.122.111	MARIO LO SARDO	2015
225.219.522.114	MARIO NAMOUR FILHO E JAMIL ZAKI NAMOUR	2015
225.205.061.119	MARISA DE BARROS SAAD	2015
225.205.958.119	MARISA DE BARROS SAAD	2015
225.253.970.112	MARISA DE FATIMA B. RUBINATTO - ME	2015
225.203.811.117	MARLENE GONCALVES RAMOS	2015
225.068.515.114	MATZA COMERCIAL DE ALIMENTOS LTDA - EPP	2015
225.211.577.114	MAURO FERREIRA VICCHINI	2015
225.214.637.110	MAURO TADEU DE SOUZA PEREIRA	2015
225.249.723.110	MAXIO MALHAS & JEANS EIRELI - ME	2015
225.173.434.118	MAXIO MALHAS & JEANS EIRELI - ME	2015
225.056.632.118	MECANICA AGRICOLA BRAGANCA LTDA - ME	2015
225.155.979.110	MERCEARIA CHORRO LTDA - ME	2015
225.183.030.119	METALURGICA LH INDUSTRIA E COMERCIO LTDA	2015
225.224.163.110	MIGUEL & TORSO COMERCIO DE TINTAS LTDA.	2015
225.209.410.110	MILTON ARICO	2015
225.217.237.118	MILTON BENEDITO FAVARON	2015
225.214.238.112	MILTON LUIZ ARRUDA	2015
225.254.090.119	MIRIAM CRISTINA MOLISSANI FERRAZ DE CAMARGO - ME	2015
225.213.436.110	MOACIR ZANDONA	2015
225.208.558.116	MOACYR MARQUES	2015
225.228.293.114	MODCLIMA PESQUISA E DESENVOLVIMENTO LTDA. - EPP	2015
225.110.200.116	MOVEIS B EIRELI	2015
225.167.578.114	MOVEIS B LTDA	2015
225.167.921.118	MOVELCONTROL TECHNOLOGY - TECNOLOGIA EM AUTOMACAO DE AMBIENT	2015
225.122.468.113	MTA ENGENHARIA LTDA	2015
225.107.520.119	MULTIACO COMERCIO DE FERRO E ACO LTDA	2015
225.173.921.110	MWS CABLE PARK LTDA. - ME	2015
225.219.114.115	NAOKO KUWAHATA E OUTRO	2015
225.149.073.117	NASCIPEL COMERCIO DE APARAS DE PAPEL EIR	2015
225.211.647.116	NATALINA DE SOUZA MAZOCHI	2015
225.207.932.110	NEIDE APARECIDA CHAVES LOSANO	2015
225.210.223.114	NELSON DAS CHAGAS	2015
225.209.420.114	NELSON FRIAS FERNANDES JUNIOR	2015
225.212.634.117	NELSON MORENO	2015
225.216.588.114	NELSON MOURAO E OUTROS	2015
225.213.366.118	NEUZA MARIA DE LIMA	2015
225.129.676.116	NEWFLEX PRODUTOS E ARTEFATOS PLASTICOS L	2015
225.169.473.113	NF SHALON LTDA - ME	2015
225.094.056.115	NICKEL ALLOYS COMERCIO E IMPORTACAO LTDA	2015
225.219.930.113	NIXON DE OLIVEIRA CASTILHO	2015
225.253.794.115	NIXON DE OLIVEIRA CASTILHO	2015
225.219.220.110	NORBERTO DOS SANTOS	2015
225.211.841.115	NORBERTO DOS SANTOS LOPES	2015
225.211.920.118	NORBERTO SOARES CAMARGO	2015
225.188.237.117	NORIVAL APARECIDO FRANCO GONCALVES - ME	2015
225.214.344.118	NORMA DENTELLO	2015
225.208.380.110	NORMANDO SILVEIRA	2015
225.097.853.117	O.Y.OKI & CIA LTDA	2015
225.211.665.118	ODAIR TOFANIN	2015
225.218.864.110	OLAIR FUMACHI	2015
225.211.248.118	OLEGARIO DE PAULA MEDEIROS	2015
225.209.387.111	OLEIA DE VITA ACEDO	2015
225.238.810.117	OLIVEIRA & MAIOLINO CONSTRUTORA LTDA	2015
225.210.631.113	OLYMPIO FELIX DE ARAUJO CINTRA NETTO	2015
225.232.529.110	OMOKANE AOKI E OUTROS	2015
225.211.780.114	ORLANDO SOUZA PEREIRA	2015
225.207.871.110	ORLANDO BIASINI	2015



225.231.772.111	ORLANDO CIPRIANI	2015
225.207.152.116	ORLANDO GONCALVES RAMOS	2015
225.209.439.111	OSIRA DE VITA TUBINO	2015
225.211.600.112	OSVALDO SOARES DE CAMPOS	2015
225.218.368.117	OSWALDO PORRINO DE MORAES E OUTRA	2015
225.213.454.111	OTAVIO GALLO	2015
225.213.375.119	OTAVIO SANTO PEREIRA DE MORAES	2015
225.214.780.113	OVIDIO DORIGO	2015
225.100.376.118	P B DE VASCONCELOS FILHO	2015
225.027.330.119	P. M. L. APOIO A PESQUISA E MINERACAO LTDA - ME	2015
225.155.427.112	PANIFICADORA KI PAO BRAGANCA LTDA - ME	2015
225.207.710.113	PAOLA VALERIA CINO	2015
225.206.564.113	PASCHOAL SANTONIERI NETO	2015
225.210.863.115	PAULO CELSO CYPRIANO DE SOUZA	2015
225.213.028.110	PAULO JOSE DE CAMARGO	2015
225.208.585.119	PAULO PIRATININGA SAMPAIO PINTO	2015
225.215.660.115	PAULO ROBERTO SORIANO ACEDO	2015
225.208.628.118	PAULO SERGIO TOFANIM E OUTRO	2015
225.210.942.118	PAULO TARCISIO DELLA VECCHIA	2015
225.211.674.119	PEDRO ANTONIO CAVALARO	2015
225.221.182.116	PEDRO APARECIDO CORDEIRO	2015
225.209.874.113	PEDRO BARBOSA SOBRINHO	2015
225.213.116.114	PEDRO GARCIA NAVA	2015
225.215.094.110	PEDRO NATALINO BROLO E OUTROS	2015
225.149.366.110	PEDRO PAULO PIRES PEREIRA - ME	2015
225.251.365.110	PEDRO PAULO PIRES PEREIRA - ME	2015
225.226.592.114	PEDRO SANT ANNA	2015
225.111.962.115	PIMENTTA MANUTENCAO DE MAQUINAS LTDA	2015
225.080.677.118	PINGO INDUSTRIA E COMERCIO DE DOCES E SA	2015
225.104.725.119	PLASTILI COMERCIO DE PLASTICOS LT	2015
225.123.232.113	POLIMIX CONCRETO LTDA	2015
225.173.105.111	PORTO BRASIL COMERCIO EXTERIOR E ASSESSO	2015
225.252.803.110	PS INDUSTRIA E COMERCIO DO VESTUARIO EIRELI - ME	2015
225.112.658.112	PSJ CONSTRUcoes LTDA	2015
225.229.397.110	QUATZOR AMBIENTAL S.A	2015
225.244.660.110	QUEIROZ FERREIRA COMISSARIA EXPORTADORA S A	2015
225.144.995.110	R. A. NUNES MAGALHAES - EPP	2015
225.159.575.119	R. VIEIRA AUTOMOVEIS LTDA	2015
225.124.169.113	R3X SOLUCOES EM COMUNICACAO LTDA	2015
225.151.565.113	R4 AVIACAO COMERCIO E IMPORTACAO DE AERONAVES LTDA	2015
225.251.295.119	RAFAEL PINHEIRO DE SOUZA - ME	2015
225.113.041.116	RAFAEL PINHEIRO DE SOUZA - ME	2015
225.119.208.112	RAFAEL WELINTON ANTONIO DOS SANTOS - ME	2015
225.072.850.110	REDE FARMACIL E FARMABOM DROGARIAS LTD	2015
225.206.021.117	REGINALDO BUENO DE CAMPOS	2015
225.212.582.117	REINALDO ANTONIO BONINI	2015
225.201.465.110	REINALDO F.LOPES - ME	2015
225.252.404.111	REINALDO FABIO PEREIRA - ME	2015
225.252.965.110	RELOJOARIA SAO JOAO LTDA - ME	2015
225.000.920.118	RELOJOARIA SAO JOAO LTDA - ME	2015
225.208.238.110	RENATO ALESSANDRI E OUTRO	2015
225.238.369.115	REVERSE FERRAMENTARIA DE PRECISAO LTDA -	2015
225.209.730.115	RICARDO TOSTO DE OLIVEIRA CARVALHO	2015
225.205.717.116	RICARDO ULISSES ARRUDA	2015
225.210.385.114	RIVALDO DONIZETE DE SOUZA	2015
225.132.808.115	ROBERTA ZOCCO COSTA CLARO DE TOLEDO - ME	2015
225.212.573.116	ROBERTO BUOSO	2015
225.215.067.118	ROBERTO CHIOVATTO	2015
225.214.450.113	ROBERTO DANIEL	2015
225.210.845.113	ROBERTO QUEIROZ TELLES RUDGE	2015
225.219.425.110	ROBERTO SALLES NASCIMENTO	2015
225.211.381.116	RODOLFO NUNES PEREIRA FILHO	2015
225.211.104.110	RODRIGO DENTELLO E OUTROS	2015
225.211.790.119	RODRIGO TOFFOLO DE MACEDO	2015
225.214.423.110	ROGERIO LO SARDO FRIAS	2015
225.211.372.115	ROGERIO MOURAO VECCHIATTI	2015

225.214.682.115	ROGERIO SATORU UENISHI	2015
225.190.979.117	ROGERIO VIEIRA LIMA FILHO - ME	2015
225.212.787.116	RONI GIOVANI MAZZOCHI	2015
225.254.258.110	ROSA BERTOLLOTTI SAPUCCI - ME	2015
225.253.270.114	ROSA ILEI DA CRUZ SANTOS - ME	2015
225.084.548.118	RRM6 AUTOMOVEIS LTDA - ME	2015
225.208.432.110	RUBENS BARATELLA	2015
225.252.032.116	RUBENS DE OLIVEIRA LEITE	2015
225.150.044.117	RUBENS DE OLIVEIRA LEITE	2015
225.211.744.110	RUBENS PEREIRA	2015
225.215.572.111	RUBENS SCARDUA	2015
225.202.285.114	SACRINI E MORAES FERRAMENTARIA LTDA - M.E	2015
225.214.089.118	SALVADOR ALVES DE OLIVEIRA	2015
225.216.834.113	SALVATORE IUNGANO	2015
225.250.615.118	SANDRO DE MELO E TORATI CONSULTORIA IMOBILIARIA LTDA	2015
225.210.613.111	SANTO BRAGION SOBRINHO	2015
225.211.196.118	SANTO DOMINGUES DE OLIVEIRA	2015
225.252.496.110	SANTOS & POLI TRANSPORTADORA LTDA - ME	2015
225.204.640.112	SARAH SIQUEIRA MATHEUS DE QUEIROZ GUIMARAES	2015
225.252.798.113	SC EMPREENDIMENTOS E PARTICIPACOES EIRELI	2015
225.132.853.110	SCUDERIA MARANELLO CENTRO AUTOMOTIVO LTDA - ME	2015
225.212.796.117	SEBASTIAO ANTONIO DE CAMARGO E OUTRA	2015
225.219.815.117	SEBASTIAO ANTONIO DE OLIVEIRA	2015
225.212.591.118	SEBASTIAO ARMANDO PINHEIRO	2015
225.150.053.118	SELLER - P.P.F. TECIDOS LTDA	2015
225.211.595.116	SENGOKU MORITA	2015
225.208.655.110	SERGIO ASSIS CURY E OUTRA	2015
225.233.989.115	SERGIO FRANCO DE OLIVEIRA	2015
225.212.244.110	SERGIO IASI	2015
225.210.678.117	SERGIO LOZINSKY E OUTRO	2015
225.210.232.115	SERGIO PERRONE RIBEIRO	2015
225.216.189.116	SERGIO ROBERTO MUSSELI E OUTRO	2015
225.206.217.115	SERGIO SIQUEIRA MATHEUS	2015
225.132.603.116	SEVEN SEGURANCA E SERVICOS LTDA - ME	2015
225.241.003.112	SHAMAH PALETERIA LTDA - ME	2015
225.211.318.110	SHINJI NAMEKATA	2015
225.210.297.110	SHINOBU ISHIHAMA	2015
225.227.171.116	SIDNEY XAVIER DO NASCIMENTO LANCHONETE -	2015
225.154.323.116	SILVANA DE JESUS LIMA - ME	2015
225.102.918.113	SILVERIO EMPREENDIMENTOS E SERVICOS LTDA. - ME	2015
225.211.220.110	SILVIO APARECIDO ALVES DE OLIVEIRA	2015
225.208.743.114	SILVIO BERTOLDI	2015
225.208.752.115	SILVIO VALDIR BERTOLDI	2015
225.173.230.112	SIMPLICIO CLINICA VETERINARIA LTDA - ME	2015
225.213.817.116	SITIO DO PAIZAO	2015
225.214.734.115	SITIO SAO PEDRO	2015
225.212.467.110	SITIO VICENTE BATTAZZA	2015
225.253.697.110	SLOW FILM - INSTALACAO E COMERCIO DE PELICULAS E ACESSORIOS	2015
225.234.879.111	SOCIEDADE ESPORTIVA BRAGANCA LTDA	2015
225.241.857.113	SOCIEDADE ESPORTIVA BRAGANCA LTDA	2015
225.135.550.111	SOLO SAPIENS INDUSTRIA E COMERCIO DE INOCULANTES LTDA - ME	2015
225.119.280.110	SORRISO DA TERRA PRODUTOS ODONTOLOGICOS	2015
225.198.482.110	SUDESTE PECAS E MANUTENCAO DE AERONAVES	2015
225.176.122.119	SUDESTE PECAS E MANUTENCAO DE AERONAVES LTDA - ME	2015
225.152.320.112	SUILA DE SOUZA PEREIRA GONCALVES 31260798810	2015
225.210.330.113	SUSANA ZENDER ETCHENIQUE	2015
225.138.745.115	TACKPRINT INDUSTRIA E COMERCIO DE PRODUTOS AUTOADESIVOS LTDA	2015
225.213.756.115	TADAHIRO MAEDA	2015
225.240.692.116	TAKEO INOUE	2015
225.217.097.114	TAKEO INOUE E OUTRO	2015
225.214.966.117	TARCISIO ARMANDO D AQUINO E BARONI SANTOS	2015
225.004.605.116	TAVELA E VALLE LTDA	2015
225.124.726.117	TD CONSTRUcoes, REDES E INSTALACOES DE GAS EIRELI	2015
225.121.718.110	TECNOSYSTEM TELECOM EIRELI	2015
225.254.008.117	TELEDUTOS CONSTRUcoes LTDA	2015
225.213.598.110	TEODORO CYPRIANO DE SOUZA	2015

225.207.170.118	TERCILIO DE SOUZA GALLO	2015
225.212.449.119	TERESA MONTERO OTONDO E OUTRO	2015
225.212.680.115	TERESINHA DE FATIMA ROMANO MORAES	2015
225.1015.30.115	TERROIR DE BRAGANCA CIA DE CAFE	2015
225.212.820.119	TETSUO TERADAI	2015
225.176.169.112	THOMAS HENRIQUE DA SILVA - ME	2015
225.212.704.119	THOMAS RABE	2015
225.231.382.114	TICO ROSA INDUSTRIA DE BEBIDAS LTDA	2015
225.113.246.115	TILL- WOOD COMERCIO DE MOVEIS LTDA - ME	2015
225.146.419.114	TLA CARGAS EXCEDENTES EIRELI	2015
225.210.446.115	TOMIE KATAYAMA	2015
225.150.249.116	TRADE FORTUNA COMERCIO INTERNACIONAL EIRELI	2015
225.252.023.115	TRAIRAGEM PESCADOS LTDA - ME	2015
225.097.366.115	TRANSPORTADORA NOVA AMERICA BRAGANCA LTDA	2015
225.024.094.115	TRUCK CENTER BRAGANCA EIRELI - ME	2015
225.207.204.116	TULIO GIANI	2015
225.139.991.110	UNIÃO COMERCIAL, INDUSTRIAL DE PARAFUSOS	2015
225.242.366.113	UNIAO DE LOJAS LEADER S.A	2015
225.086.790.115	UNIMAGNA METALURGICA LTDA	2015
225.178.490.112	UNIMED ESTANCIAS PAULISTAS - OPERADORA DE PLANOS DE SAUDE SO	2015
225.212.485.112	URBANO MOMENTEL	2015
225.218.172.119	V. DE TOLEDO - REPARACAO E MANUTENCAO DE COMPUTADORES E EQUI	2015
225.208.414.118	VALCIRIO HASCKEL	2015
225.174.218.119	VALDECI RAIMUNDO DA SILVA - ME	2015
225.209.847.110	VALDOVAS MONTEIRO	2015
225.247.377.113	VALMIR FRANCISCO FERNANDES - ME	2015
225.228.099.115	VALMIR FRANCISCO FERNANDES - ME	2015
225.208.423.119	VALTER AUGUSTO SIMPLICIO DOS SANTOS	2015
225.171.413.112	VALTER DE CAMARGO NETO DOS REIS	2015
225.214.628.110	VALTER PIZZI	2015
225.206.208.114	VANDERLEI TROMBETA E OUTRO	2015
225.119.810.110	VECTRA INDUSTRIA E COMERCIO DE EMBALAGEN	2015
225.155.231.114	VENDRAME & PANNUNZIO LTDA - ME	2015
225.211.888.119	VENERINO ARGENTINO OLIVATO	2015
225.201.260.110	VERZINO INDUSTRIAL LTDA	2015
225.213.418.118	VICENTE SIQUEIRA	2015
225.212.616.115	VICTORIO GONCALVES FELIPPE	2015
225.161.107.119	VILLAGIO SANT'ANGELO EMPREENDIMENTOS IMOBILIARIOS LTDA.	2015
225.219.898.114	VILSON VANIO BRATTI	2015
225.212.607.114	VIRGILIO PIMENTEL ITAPEMA ALVES E OUTROS	2015
225.230.377.111	W. E. RODRIGUES STANISCI - ME	2015
225.211.266.110	WALDEMAR RODRIGUES	2015
225.222.728.110	WALDEMAR SANCHES GIMENEZ	2015
225.213.589.119	WALKER DEUNGARO	2015
225.210.083.110	WALTER SIMPLICIO DOS SANTOS	2015
225.210.650.119	WANDA DE FATIMA FORTINI	2015
225.217.929.119	WERNER DEGENHARDT	2015
225.220.966.119	WILSON HERMENEGILDO DE OLIVEIRA SALAROLI	2015
225.212.068.112	WILSON MANOEL DE OLIVEIRA	2015
225.249.440.112	XP INFO LTDA - ME	2015
225.187.541.110	XP INFO LTDA - ME	2015
225.253.562.113	ZE ERNESTO & RAFAEL MARTINS LTDA - ME	2015
225.153.025.110	ZELMA FATIMA BERNARDES OLIVEIRA - ME	2015
225.147.879.110	ZM DA SILVA FERREIRA TRANSPORTES	2015

728 EMPRESAS NOTIFICADAS.

Caso a empresa tenha se regularizado, desconsiderar a presente notificação.

Certos de sua atenção e colaboração, aproveitamos para reiterar protestos de estima e consideração.

Secretaria Municipal de Finanças (12/07/2021)

Divisão de Fiscalização – Auditoria Mobiliária

Prefeitura Municipal de Bragança Paulista/SP / Telefone: (11)

4034-7261

ALERTA CORONAVÍRUS

EM CASO DOS SEGUINTE SINTOMAS:

FEBRE

TOSSE

**DIFICULDADE
EM RESPIRAR**

**ASSOCIADO A DOR
DE GARGANTA, CORIZA, CEFALIA,
PERDA DE OLFATO E PALADAR**

**Dirija-se a
UPA Vila Davi**

CAP
Central de Atendimento ao Público
0800 580 0678

Recursos Humanos**Prefeitura do Município de Bragança Paulista
Secretaria Municipal de Saúde****PROCESSO SELETIVO SIMPLIFICADO PARA CONTRATAÇÕES
EMERGENCIAIS COVID – 19 Nº001/2021****EDITAL DE DIVULGAÇÃO DE CLASSIFICAÇÃO**

A Prefeitura Municipal de Bragança Paulista torna público:

1 - A lista de CLASSIFICAÇÃO do processo seletivo acima mencionado, conforme Anexo único que acompanha o presente Edital.

2 – O candidato que discordar da classificação divulgada poderá interpor recurso, conforme disposto no Edital de Abertura das Inscrições do Processo Seletivo Simplificado para Contratações Emergências COVID – 19 Nº 001/2021, que deverá ser encaminhado à Comissão Especial de Avaliação Processo Seletivo Simplificado Emergencial no endereço de e-mail seletivoemergencialbp2021@gmail.com, no prazo de 3 (três) dias a contar da publicação da lista de classificação.

Bragança Paulista, 11 de Agosto de 2021.

Carina Nogueira Alves
Coordenadora
Comissão Processo Seletivo

Katia Cristina Cardoso de Faria
Membro Efetivo
Comissão Processo Seletivo

Marina de Fátima de Oliveira
Secretária Municipal de Saúde



Prefeitura do Município de Bragança Paulista
Secretaria Municipal de Saúde

ANEXO ÚNICO – PROCESSO SELETIVO SIMPLIFICADO PARA
CONTRATAÇÕES EMERGENCIAIS COVID – 19 Nº001/2021

Relação de Candidatos por Ordem de Classificação com Critérios de Desempate

LISTA ESPECIAL (CANDIDATOS COM DEFICIÊNCIA HABILITADOS)

Não houve candidatos com deficiência inscritos para nenhum dos cargos.

CANDIDATOS HABILITADOS

1 - FUNÇÃO : TÉCNICO EM ENFERMAGEM 44 HORAS / SEMANAIS

Class.	Candidato	Pontuação Total	Critérios de Desempate
			Tempo de Serviço
1	Evandro Antonio de Toledo Silveira	22	22 anos
2	Regina Aparecida Filocomo	21	21 anos
3	Fernanda Cristina M. de Oliveira Simionato	16	16 anos
4	Silvanei Silva Santos	15	15 anos
5	Eveni Rosana Gomes de Oliveira	14	14 anos e 3 meses
6	Flavia Mendes Barros	14	14 anos e 3 meses
7	Silvana Brito Dantas	9	9 anos e 5 meses
8	Viviane Caroline Coimbra da Silva	8	8 anos
9	Kelly Angela de Castro	7	7 anos e 2 meses
10	Rosana Aparecida de Souza	7	7 anos
11	Daniela Alves Pereira Marconi	7	7 anos
12	Janaína Francisca Cardoso Graciano	7	7 anos e 6 meses
13	Leni Terezinha Oliveira Pinto Arruda	6	6 anos
14	Ana Carolina Ferreira Sales	6	6 anos
15	Kyara Aparecida da Silva	5	5 anos e 4 meses
16	Adriana Pereira Vargas	5	5 anos
17	Talita Coghetto Pannunzio	5	5 anos
18	Fatima Aparecida da Costa	5	5 anos e 1 mes
19	Vera Aparecida Cardozo	4	4 anos
20	Clarineide Almeida Zeni	4	4 anos
21	Gisele Padilha Martins	4	4 anos
22	Lavinia Ferreira Silva	4	4 anos
23	Lucileia da Silva Paltronieri	3	3 anos
24	Neila Manoela Santos Souza de Moraes	3	3 anos



Prefeitura do Município de Bragança Paulista
Secretaria Municipal de Saúde

25	Jessica Aparecida Veronesi Cardoso	3	3 anos
26	Ana Carolina Camargo Sousa	3	3 anos
27	Leonardo Alves Ribeiro	3	3 anos e 3 meses
28	Alexander Moreira de Lima	1	1 ano e 10 meses
29	Silvia Mara Ferreira da Silva	1	1 ano e 8 meses
30	Silvana Gonçalves	1	1 ano e 5 meses
31	Erika Cruz Oliveira Silva	1	1 ano e 4 meses
32	Lucimara Pinto Mariano de Oliveira	1	1 ano e 1 mês
33	Francine Paola dos Santos	1	1 anos
34	Rita de Cassia Marques dos Reis	1	1 ano
35	Luana Caroline dos Santos	0	7 meses
36	Regina Aparecida Leme	0	6 meses
37	Carla Aragão da Silveira	0	6 meses
38	Jessica Nunes da Silva	0	6 meses
39	Vitoria Jussara Santinelli Costa	0	6 meses
40	Flavia Franciele Senciani de Oliveira	0	3 meses

2 - FUNÇÃO : TÉCNICO EM ENFERMAGEM ESCALA 12 X 36 HORAS

Class.	Candidato	Pontuação Total	Critério de Desempate
			Tempo de Serviço
1	Jones Nunes Macedo	30	30 anos
2	Marly Aparecida de Oliveira Sales	30	30 anos
3	Claudio Pinheiro Mariano	29	29 anos
4	Nilda dos Santos Valim	23	23 anos
5	Carina Aparecida Ovaristo Cornélio	23	23 anos
6	Evandro Antonio de Toledo Silveira	22	22 anos
7	Regina Aparecida Filocomo	21	21 anos
8	Edite Aparecida Barbosa da Silva	18	18 anos
9	Eduardo Aparecido de Moraes	18	18 anos
10	Flavia Tatiane Soares	18	18 anos
11	Tatiana Fialho Dantas	17	17 anos
12	Flavia Andreia Biaseto	14	14 anos
13	Mércia Francisca do Nascimento da Costa	13	13 anos
14	Daniela Antonio Belo	12	12 anos
15	Fabiana Aparecida Aguiar	11	11 anos
16	Gisele de Campos Miotto	11	11 anos
17	Aline dos Santos Barreto	10	10 anos e 7 meses
18	Fernanda Dentello Cardoso	10	10 anos e 6 meses
19	Rosangela de Gois Bulgarelli	10	10 anos e 4 meses
20	Heloisa Nardy das Neves	10	10 anos



Prefeitura do Município de Bragança Paulista
Secretaria Municipal de Saúde

21	Iolanda Ferreira de Souza	10	10 anos
22	Inês Aparecida das Neves	10	10 anos
23	Carina Bueno Mauro	10	10 anos
24	Moisés Martins de Oliveira	10	10 anos
25	Cirlandia Martin da Silva	10	10 anos
26	Caroline da Silva Nunes	10	10 anos
27	Caroline da Silva Nunes	10	10 anos
28	Silvana Brito Dantas	9	9 anos e 5 meses
29	Valesca Duarte Garcia	9	9 anos
30	Michele Aparecida dos Santos Lima	9	9 anos
31	Sharlene da Silva	9	9 anos
32	Marcivania da Silva Lima	9	9 anos
33	Jaqueline Torres Moraes Paredes	9	9 anos
34	Andreia Batista Valentim	8	8 anos e 5 meses
35	Angela Cristina Bertuci Dezo	8	8 anos
36	Ana Meire Casemiro	8	8 anos
37	Eliana Fatima Silva	8	8 anos
38	Genilda dos Santos Souza	8	8 anos
39	Verusca Leticia Benedito	8	8 anos
40	Viviane Caroline Coimbra da Silva	8	8 anos
41	Kelly Angela de Castro	7	7 anos e 2 meses
42	Valeria Aparecida Mendonça da Motta	7	7 anos
43	Mauro Linares	7	7 anos
44	Rosana Aparecida de Souza	7	7 anos
45	Adriana Laureano da Rosa	7	7 anos
46	Bruna Cuoco Badari	7	7 anos
47	Janaina Francisca Cardoso Graciano	7	7 anos
48	Vanderleia Rosa Zamberlan Soares	6	6 anos e 5 meses
49	Isnaete P. dos Reis	6	6 anos
50	Ana Carolina Ferreira Sales	6	6 anos
51	Ana Carolina Felisberto de Souza	6	6 anos
52	Juliane Alves de Almeida	5	5 anos e 9 meses
53	Kyara Aparecida da Silva	5	5 anos e 4 meses
54	Maria Aparecida Barbosa de Oliveira	5	5 anos
55	Adriana Pereira Vargas	5	5 anos
56	Gladys Eliane Ferreira	5	5 anos
57	Maria das Dores Moreira do Nascimento	5	5 anos
58	Talita Coghetto Pannunzio	5	5 anos
59	Eliana de Cássia Oliveira	5	5 anos
60	Joyce Marcela Gomes de Paula	5	5 anos
61	Fatima Aparecida da Costa	5	5 anos e 1 mês
62	Sarah C. G. S. Nakasawa	5	5 anos



feitura do Município de Bragança Paulista
Secretaria Municipal de Saúde

63	Sarah Zaine Mota Medeiros	4	4 anos e 2 meses
64	Ronald Aparecido de Moraes Mariano	4	4 anos e 8 meses
65	Aline Vitória Silva	4	4 anos e 3 meses
66	Vera Aparecida Cardozo	4	4 anos
67	Clarineide Almeida Zeni	4	4 anos
68	Kelly Cristina Benedito Cerqueira	4	4 anos
69	Regina Francinete	4	4 anos
70	Sara Cristina Ferreira	4	4 anos
71	Francine Maria Ferreira	4	4 anos
72	Lavinia Ferreira Silva	4	4 anos
73	Monica Cristina Daniele	3	3 anos
74	Lucimara Aparecida Procacino de Souza	3	3 anos
75	Lucileia da Silva Paltronieri	3	3 anos
76	Gisele Camargo da Rocha	3	3 anos
77	Wilma Aparecida Souza de Moraes Tognetti	3	3 anos
78	Neila Manoela Santos Souza de Moraes	3	3 anos
79	Diana Ribeiro Souza	3	3 anos
80	Jessica Aparecida Veronesi Cardoso	3	3 anos
81	Pamella Ornellas da Silva	3	3 anos
82	Rayane Tomaz da Silva	3	3 anos
83	Giovana Carneiro Tiburcio Barbosa	3	3 anos
84	Juliana de Jesus Verde	3	3 anos
85	Luciene Torres de Almeida	3	3 anos e 10 meses
86	Julian Munarão Moreira	2	2 anos e 11 meses
87	Estela dos Santos Gonçalves Euclides	2	2 anos e 8 meses
88	Jessica Aparecida Rodrigues Mariano	2	2 anos e 8 meses
89	Francisco Leandro N de Souza e Silva	2	2 anos e 7 meses
90	Leonardo Alves Ribeiro	2	2 anos e 6 meses
91	Bruna do Amaral Leme Azevedo	2	2 anos e 6 meses
92	Elizeide Fernanda Galdino	2	2 anos e 4 meses
93	Pietro Rangel Ambrósio da Silva	2	2 anos e 4 meses
94	Laudiceia Jorge Pena	2	2 anos e 3 meses
95	Maria Eduarda de Campos	2	2 anos e 3 meses
96	Simone Alves Reis	2	2 anos
97	Rithelli Gomes Toledo	2	2 anos
98	Tales Henrique Souza Guimarães	2	2 anos
99	Aline Cristine Leocadio	2	2 anos
100	Gislaine de Souza Moreira	2	2 anos e 6 meses
101	Tatiane Aparecida Munhoz Mariano da Silva	1	1 ano e 9 meses
102	Daniela Cristina do Espírito Santo	1	1 ano e 9 meses
103	Pamela Tamires Mateus	1	1 ano e 7 meses
104	Felipe Caldas Hang	1	1 ano e 6 meses



feitura do Município de Bragança Paulista
Secretaria Municipal de Saúde

105	Silvana Gonçalves	1	1 ano e 5 meses
106	Tais Cecília Bueno de Sousa	1	1 ano e 5 meses
107	Roberta Micaele Cunha da Silva	1	1 ano e 3 meses
108	Amanda Gabriele Aparecida Souza Cardoso	1	1 ano e 2 meses
109	Erica Moraes Brito Caetano	1	1 ano e 1 mês
110	Maria Aparecida do Amaral	1	1 ano
111	Rita de Cassia Marques dos Reis	1	1 ano
112	Francine Paola dos Santos	1	1 ano
113	Emily Queiroz Oliveira	0	10 meses
114	Felipe dos Santos Rodrigues	0	8 meses
115	Luana Caroline dos Santos	0	7 meses
116	Renata Patriota de Souza	0	7 meses
117	Regina Aparecida Leme	0	6 meses
118	Cleide Eunice Cardoso de Lima	0	6 meses
119	Daniel Lopes Campos	0	6 meses
120	Mariana Nicolau Fumani	0	6 meses
121	Jessica Nunes da Silva	0	6 meses
122	Vitoria Jussara Santinelli Costa	0	6 meses
123	Agatha Medeiros	0	4 meses
124	Flavia Franciele Senciani de Oliveira	0	3 meses

3 - FUNÇÃO : ENFERMEIRO 44 HORAS / SEMANAIS

			Critério de Desempate
Class.	Candidato	Pontuação Total	Tempo de serviço
1	Maria Rita de Cassia Fernandes	33	18 anos
2	Patricia Aparecida de Carvalho Ferreira	27	27 anos
3	Darci de Oliveira	24	9 anos
4	Adriana Eiko Marukawa de Oliveira	17	12 anos
5	Claudia Muniz da Silva	16	6 anos
6	Emilly Sona Duarte de Souza	14	9 anos
7	Bruna Orefise Dentello	14	9 anos
8	Luana Rodrigues da Silva Sousa	14	9 anos
9	Sabrina Conceição Munhoz	13	13 anos e 6 meses
10	Francis Helma Granda Raymundo	11	11 anos
11	Claudia Regina Paes	10	10 anos
12	Wagner Araujo Brito	8	3 anos e 3 meses
13	Sila Marta da Silva	7	7 anos e 6 meses
14	Sonia Miranda Holanda Silva Galdi	7	7 anos e 3 meses
15	Elis de Oliveira Silva	6	1 ano e 8 meses
16	Ana Paula Alexandre Augusto Gonçalves	5	5 anos



Prefeitura do Município de Bragança Paulista
Secretaria Municipal de Saúde

17	Elton Manoel de Souza	5	5 anos
18	Michele de Melo Lopes	4	4 anos
19	Paloma de Fatima Barbosa	4	4 anos
20	Jocileide Dias de Souza	2	2 anos
21	Jonatas Batista Miguel	2	2 anos
22	Livia Melo de Lima	1	1 ano e 8 meses
23	Fernanda Batista de Souza	1	1 ano e 5 meses
24	Livia Leme Barcellos	1	1 ano e 5 meses
25	Eva Cristiane Vicente de Souza	1	1 ano
26	Olivia Jurema Pires Rossi	1	1 ano
27	Thais Costa Nogueira	0	9 meses
28	Aline Maria de Lima	0	4 meses
29	Jociene Dias Figueiredo Fernandes	0	3 meses
30	Tamires Souza Neto	0	3 meses
31	Michelle da Silva Cardoso	0	3 meses

4 - FUNÇÃO : ENFERMEIRO ESALA 12 X 36 HORAS

Class.	Candidato	Pontuação Total	Critério de Desempate
			Tempo de serviço
1	Luis Airon Batista Queiroz	33	18 anos
2	Lucia Naomi Yamamoto	32	7 anos
3	Darci de Oliveira	24	9 anos
4	Valdineia de Fatima Rodrigues	24	9 anos
5	Cleonice de Oliveira	20	20 anos
6	Samuel Martins	19	9 anos
7	Francisca de Jesus Lima Santana	18	18 anos
8	Mara Aparecida Ribeiro	16	6 anos
9	Guilherme Moraes Mendes	16	16 anos
10	Delmer Fernandes Sarrachini Ferrini	15	15 anos
11	Ana Paula De Souza Medeiros	14	14 anos
12	Elza Aparcida Occhietti	14	14 anos
13	Renata Michele da Silva Bueno	14	14 anos
14	Nadja Barreto de Matos	13	13 anos
15	Marilene de Jesus Lima	13	8 anos
16	Vanessa Janine Araujo de Oliveira	12	7 anos
17	Francis Helma Granda Raymundo	11	11 anos
18	Endrigo Casques	11	11 anos
19	Reinaldo Aparecido Mariano	10	10 anos
20	Claudia Regina Paes	10	10 anos
21	Erika Lucia da Silva Faustino	10	10 anos
22	Ketlyn Janaina Rodrigues Trevizan	9	9 anos e 3 meses



Feitura do Município de Bragança Paulista

Secretaria Municipal de Saúde

23	Natalia Inacio de Carvalho	9	9 anos
24	Marta Antimiska Santos Possari	8	8 anos
25	Claudia Fernandes	8	8 anos
26	Gustavo de Oliveira Marques	8	8 anos
27	Lucas Cavalcanti Magdalena	8	3 anos
28	Daniele Fátima dos Santos Carlos	7	7 anos e 10 meses
29	Tamara Nogueira Vasconcelos	7	7 anos
30	Josiane Aparecida Ferini	7	2 anos
31	Soneide Maria da Silva Miranda	6	6 anos
32	Brenda Pereira Ferreira	6	6 anos
33	Elis de Oliveira Silva	6	1 ano e 8 meses
34	Tatiany Bernardes Gomes	5	5 anos e 9 meses
35	José Luiz Gonzales da Rocha	5	6 meses
36	Emilia Grazielly de Oliveira Santos	5	5 anos
37	Karina Helena Pinto de Oliveira	4	4 anos e 11 meses
38	Lilian dos Santos Silva	4	4 anos
39	Paloma de Fatima Barbosa	4	4 anos
40	Maria Cristina de Jesus Santos	3	3 anos
41	Lucicleide Vicente Rocha Dias	3	3 anos
42	Jocicleide Dias de Souza	3	3 anos
43	Gabriela Neves Correia	3	3 anos
44	Caroline Cássia Pinheiro Canuto	3	3 anos
45	Nathalia Zeraib Salgado	2	3 anos
46	Alaide Alves	2	2 anos e 7 meses
47	Caroline Granzotto de Moraes	2	2 anos e 4 meses
48	Josiane Corredor	2	2 anos
49	Beatriz dos Santos Rosa	2	2 anos
50	Tiago Luiz Nery da Silva	2	2 anos
51	Benigna da Silva Oliveira	2	2 anos
52	Jonatas Batista Miguel	2	2 anos
53	José Eurides Lucindo Leite	2	2 anos
54	Fernanda Oliveira Paz Rocha	1	1 ano
55	Camila de Cassia Pereira Meira	1	1 ano
56	Rosangela dos Santos Brabo	1	1 ano e 7 meses
57	Mariana Pereira	1	1 ano e 6 meses
58	Fernanda Batista de Souza	1	1 ano e 5 meses
59	Claudineia dos Santos	1	1 ano e 5 meses
60	Andressa Cristina de Azevedo Barbosa	1	1 ano e 5 meses
61	Livia Leme Barcellos	1	1 ano e 5 meses
62	Ester Sautos Pereira	1	1 ano e 3 meses
63	Olivia Jurema Pires Rossi	1	1 ano
64	Fernando Henrique Cardoso Vieira	1	1 ano



Prefeitura do Município de Bragança Paulista
Secretaria Municipal de Saúde

65	Wellington Fernando Farias Elias	1	1 ano
66	Stephanie Francine da Silva Moreira	1	1 ano
67	Ariadney Cristine de Lima Araújo	1	1 ano e 7 meses
68	Eva Cristiane Vicente de Souza	1	1 ano
69	Jaine Carol Araujo de Jesus	0	11 meses
70	Hellen Vitória Silveira	0	8 meses
71	Jessica Dentello	0	6 meses
72	Priscila Rodrigues	0	5 meses
73	Fabiana Novais Martins de Oliveira	0	7 meses
74	Juliano Garcia Di João	0	4 meses
75	Aline Maria de Lima	0	4 meses
76	Tamires Souza Neto	0	3 meses
77	Michelle da Silva Cardoso	0	3 meses
78	Joice Alice de Oliveira	0	3 meses

5 - FUNÇÃO : MÉDICO PRONTO SOCORRISTA PLANTONISTA

	Candidato	Pontuação total	Critério de Desempate	
			Idade	Tempo de Serviço
1	Vitor Roque Dini	1	26 anos	1 ano

6 - FUNÇÃO : MÉDICO PLANTONISTA CLINICO GERAL

	Candidato	Pontuação	Critério de Desempate	
			Idade	Tempo de Serviço
1	Sheila Carvalho de Oliveira	12	52 anos	12 anos

7 - FUNÇÃO: MÉDICO PLANTONISTA PEDIATRA

	Candidato	Pontuação Total	Critério de Desempate	
			Idade	Tempo de Serviço
1	Vitor Roque Dini	1	26 anos	1 ano

Obs: Não foi informado por nenhum candidato a quantidade de filhos menores de 14 anos.



Prefeitura do Município de Bragança Paulista
Secretaria Municipal de Saúde

CANDIDATOS DESABILITADOS

1 - FUNÇÃO : TÉCNICO EM ENFERMAGEM 44 HORAS / SEMANAIS

Candidato	Motivo
Cleide Aparecida de Moraes	Idade acima do solicitado no edital
Fátima Aparecida da Costa	Falta de informação de tempo de serviço
Franciele Maiara Lima Rosa	Falta de informação de tempo de serviço
Jessica Gabriela Vilaça da Silva	Sem experiência mínima
João Batista dos Santos Júnior	Falta de informação de tempo de serviço
Maria Amelia Matias	Sem experiência mínima
Maria de Lourdes Maximino Venceslau	Falta de informação de tempo de serviço
Michele da Silva Freire	Não possui tempo mínimo de experiência
Paulo Henrique Maciel Dominicci	Falta de informação de tempo de serviço
Renata Aparecida Rocha	Sem experiência mínima
Robson Leme Dorta	Sem experiência mínima
Salete de Moraes Pereira	Falta de informação de tempo de serviço
Tacilene Pereira Viana	Sem experiência mínima

2 - FUNÇÃO : TÉCNICO EM ENFERMAGEM ESCALA 12 X 36 HORAS

Candidato	Motivo
Erick Santiago Mendes	Não enviou anexo I
Franciele Maiara Lima Rosa	Falta de informação de tempo de serviço
Gabriela Effenberger de Andre	Falta de informação de tempo de serviço
Gioconda de Moraes	Idade acima do solicitado no edital
Jessica Gabriela Vilaça da Silva	Sem experiência mínima
João Batista dos Santos Júnior	Sem experiência mínima
Paula Regina de Oliveira	Por falta de informação
Paulo Henrique Maciel Dominicci	Falta de informação de tempo de serviço
Regina Aparecida Mitestanha	Falta de informação de tempo de serviço
Renata Aparecida Rocha	Sem experiência mínima
Robson Leme Dorta	Não enviou anexo I
Salete de Moraes Pereira	Sem tempo de experiência mínima
Tacilene Pereira Viana	Sem experiência mínima

3 -FUNÇÃO : ENFERMEIRO 44 HORAS

Candidato	Motivo
Kelly Nicacio de Oliveira de Souza	Não enviou anexo I



Prefeitura do Município de Bragança Paulista
Secretaria Municipal de Saúde

Cibelly Pereira de Souza	Sem experiência mínima
Cláudia Muniz da Silva	Sem experiência mínima
Jaqueline Fernanda de Oliveira Soares	Sem experiência mínima
Jefferson Aparecido Lima	Sem experiência mínima
Jociene Dias Figueredo Fernandes	Sem experiência mínima
Ricieny Regonatti Fredegotto	Não enviou anexo I
Tiago de Oliveira Pinheiro	Não informado tempo de experiência
Vanessa de Fatima Godoi	Não informado tempo de experiência

4 - FUNÇÃO : ENFERMEIRO ESCALA 12 X 36 HORAS

Candidato	Motivo
Kelly Nicacio de Oliveira de Souza	Não enviou anexo I
Luciane dos Santos Lima Rodrigues	Não informado tempo de experiência
Vanessa de Fatima Godoi	Sem experiência mínima
Leonardo Altino Sartor	Não informado tempo de experiência
Ricieny Regonatti Fredegotto	Não informado tempo de experiência
Caroline de Almeida Santos	Não informado tempo de experiência
Emillian Epifânio de Jesus Santos	Não informado tempo de experiência
Jaqueline Fernanda de Oliveira Soares	Sem experiência mínima
Cibelly Pereira de Souza	Sem experiência mínima
Tiago de Oliveira Pinheiro	Sem experiência mínima
Jefferson Aparecido Lima	Sem experiência mínima

Carina Nogueira Alves

Coordenadora

Comissão Processo Seletivo

Katia Cristina Cardoso de Faria

Membro Efetivo

Comissão Processo Seletivo

Marina de Fátima de Oliveira

Secretária Municipal de Saúde

PODER LEGISLATIVO DE BRAGANÇA PAULISTA**ATO DA PRESIDÊNCIA Nº 41,
de 06 de agosto de 2021.**

Dispõe sobre designação de vereadores para composição de comissão especial que especifica.

A Presidente da Câmara Municipal da Estância de Bragança Paulista, no uso de suas atribuições legais, designa os vereadores Camila Corrêa Marino, Natanael Ananias, Olinda Filomena Pocaia, Rita Rosângela Leme de Oliveira e Sebastião Garcia Amaral, para comporem a Comissão Especial destinada a emitir parecer sobre proposição de título honorífico, protocolada sob PG nº. 257/2021.

Este Ato entra em vigor na data de sua publicação.

Bragança Paulista, 06 de agosto de 2021.

Gislene Cristiane Bueno

Presidente

Marco Antonio Siqueira Donula

Especialista em Gestão Administrativa

Diretor do Departamento Administrativo

Romeu Pinori Taffuri Júnior

Especialista em Gestão Legislativa

Diretor do Departamento Jurídico

(publicado na sede da Câmara Municipal na data supra)

ALERTA CORONAVÍRUS

EM CASO DOS SEGUINTE SINTOMAS:

**FEBRE****TOSSE****DIFICULDADE
EM RESPIRAR**

**ASSOCIADO A DOR
DE GARGANTA, CORIZA, CEFALIA,
PERDA DE OLFATO E PALADAR**



**Dirija-se a
UPA Vila Davi**

**C A P**

Central de Atendimento ao Público
0800 580 0678



**OS SINTOMAS PODEM
SER PARECIDOS.
O TRATAMENTO NÃO.
PREVINA-SE.
TODOS PODEMOS
PROTEGER VIDAS.**



Fique atento
aos sintomas
e previna-se
contra a dengue
e o coronavírus.

COVID-19

Febre baixa (abaixo de 38°) • Tosse seca •
Fadiga • Dor muscular e de cabeça • Perda
de olfato e de paladar • Falta de ar aguda •
Erupções cutâneas • Diarreia, dor abdominal
e/ou vômito • Conjuntivite

DENGUE

Febre alta (acima de 38 graus) • Dor intensa
no corpo • Manchas vermelhas na pele •
Vermelhidão nos olhos



**PREFEITURA DO MUNICÍPIO
DE BRAGANÇA PAULISTA**

braganca.sp.gov.br @ [f /prefeituradebragancapaulista](https://www.facebook.com/prefeituradebragancapaulista)



Palácio Santo Agostinho

Avenida Antonio Pires Pimentel, 2015, Centro - CEP 12.914-900 Telefone: 4034-7100 - www.braganca.sp.gov.br

Secretaria Municipal de Ação e Desenvolvimento Social

Contato: (11) 4033-2083 / 3289 / 3065 / 1302

E-mail: semads@gmail.com

Endereço: Praça Hafiz Abi Chedid, 115, Jardim América

Secretaria Municipal de Administração

Contato: (11) 4034-7015/7096

E-mail: sma.braganca@gmail.com

Endereço: Avenida Antonio Pires Pimentel, 2015, Centro

Secretaria Municipal de Assuntos Jurídicos

Contato: (11) 4034-7100

E-mail: smajbraganca@gmail.com

Endereço: Avenida Antonio Pires Pimentel, 2015, Centro

Secretaria Municipal de Comunicação Social

Contato: (11) 4034-7023 / 7021 / 7031 / 7121

E-mail: bragancasecom@gmail.com

Endereço: Avenida Antonio Pires Pimentel, 2015, Centro

Secretaria Municipal de Cultura e Turismo

Contato: (11) 4034-6570

E-mail: cultura@braganca.sp.gov.br

Endereço: Rua Conselheiro Rodrigues Alves, 251 - Centro

Secretaria Municipal de Desenvolvimento dos Agronegócios

Contato: (11) 4035-7670 / 1971

E-mail: agronegocios@braganca.sp.gov.br

Endereço: Avenida Dr. Fernando Costa, 800, (Posto de Monta)

Secretaria Municipal de Educação

Contato: (11) 4034-7211

E-mail: educacao@braganca.sp.gov.br

Endereço: Rua da Liberdade, s/n, Jardim Santa Rita de Cássia

Secretaria Especial de Gabinete

Contato: (11) 4034-4100

Endereço: Avenida Antonio Pires Pimentel, 2015, Centro

Secretaria Municipal de Finanças

Contato: (11) 4034-7099

E-mail: financas@braganca.sp.gov.br

Endereço: Avenida Antonio Pires Pimentel, 2015, Centro

Secretaria Municipal de Governo, Desenvolvimento Econômico e Inovação

Contato: (11) 4033-7003 / 4034-7007

E-mail: smgdei@braganca.sp.gov.br

Endereço: Avenida Antonio Pires Pimentel, 2015, Centro

Secretaria Municipal de Habitação

Contato: (11) 4034-7024 / 7066

E-mail: habitacao@braganca.sp.gov.br

Endereço: Avenida Antonio Pires Pimentel, 2015, Centro

Secretaria Municipal da Juventude, Esportes e Lazer

Contato: (11) 4034-2822 / 4033-6667

E-mail: esportes.bp@gmail.com

Endereço: Avenida dos Imigrantes, 3237, Lavapés

Secretaria Municipal do Meio Ambiente

Contato: (11) 4033-1870 / 6780

E-mail: smma@braganca.sp.gov.br

Endereço: Rua Madre Paulina, Centro, nº 301, Parque Luiz Gonzaga da Silva Leme (Jardim Público)

Secretaria Municipal de Mobilidade Urbana

Contato: (11) 4035-0742

E-mail: transito@braganca.sp.gov.br

Endereço: Rua José de Oliveira, 15, Jardim Júlio Mesquita

Secretaria Municipal de Obras

Contato: (11) 4034-7027

E-mail: obras@braganca.sp.gov.br

Endereço: Avenida Antonio Pires Pimentel, 2015, Centro

Secretaria Municipal de Planejamento

Contato: (11) 4034-7100

E-mail: planejamentobp@gmail.com

Endereço: Avenida Antonio Pires Pimentel, 2015, Centro

Secretaria Municipal de Saúde

Contato: (11) 4034-6700

E-mail: smsasaudebp@gmail.com

Endereço: Praça Hafiz Abi Chedid, 125 (fundos), Jardim América

Secretaria Municipal de Segurança e Defesa Civil

Contato: (11) 4035-7474 / 4603-1880

E-mail: seguranca@braganca.sp.gov.br

Endereço: Avenida Francisco Samuel Luchesi Filho, 42, Jd Júlio de Mesquita Filho

Secretaria Municipal de Serviços

Contato: (11) 4035-8540

E-mail: servicos@braganca.sp.gov.br

Endereço: Avenida Francisco Samuel Luchesi Filho, 85, Jd Júlio de Mesquita Filho

Serviço de Informações ao Cidadão/ Ouvidoria

Contato: (11) 4034-7149 / 0857

E-mail: ouvidoria@braganca.sp.gov.br

Endereço: Avenida Antonio Pires Pimentel, 2015, Centro

Fundo Social de Solidariedade e Coordenadoria de Políticas para as Mulheres

Contato: (11) 4035-0010

E-mail: fundosocial@braganca.sp.gov.br

Endereço: Rua Dr. Freitas, 835, Matadouro

EXPEDIENTE:

Jornalistas responsáveis

Barbara Quadrini - MTB 88390/SP

Gerson Gomes - MTB 72861/SP

Gislaine Januario - MTB 89661/SP



PREFEITURA DO MUNICÍPIO
DE BRAGANÇA PAULISTA