Diário Oficial
MUNICÍPIO DE MIRASSOL
mirassol.sp.gov.br

Publicação Oficial da Prefeitura de Mirassol, conforme Lei Municipal n. 4.095, de 21 de dezembro de 2017

Quinta-feira, 23 de setembro de 2021 | Ano IV | Edição nº 828 | Página 1 de 46

SUMÁRIO

PODER EXECUTIVO	2
Atos Oficiais	2
Outros atos oficiais	2
Notificações	42
Licitações e Contratos	46
Homologação / Adjudicação	46

PREFEITURA MUNICIPAL DE MIRASSOL

CNPJ 46,612,032/0001-49

Praça Dr. Anísio José Moreira, 22-90 - Centro

CEP 15130-000

DEPARTAMENTO DE ADMINISTRAÇÃO

DIVISÃO DE COMUNICAÇÕES ADMINISTRATIVAS

Telefone: (17) 3243-8120

Email: dca@mirassol.sp.gov.br

Site: www.mirassol.sp.gov.br

www.imprensaoficialmunicipal.com.br/mirassol

ACERVO

As edições do Diário Oficial Eletrônico de Mirassol poderão ser consultadas através da internet, por meio do seguinte endereço eletrônico: www.mirassol.sp.gov.br

Para pesquisa por qualquer termo e utilização de filtros, acesse www.imprensaoficialmunicipal.com.br/mirassol

As consultas e pesquisas são de acesso gratuito e independente de qualquer cadastro.

EXPEDIENTE

O Diário Oficial do Município de Mirassol, veiculado exclusivamente na forma eletrônica, de forma gratuita, é coordenado pelo Departamento de Administração - Divisão de Comunicações administrativas, sendo este o meio de publicação oficial.

PODER EXECUTIVO

Atos Oficiais

Outros atos oficiais

Estado de São Paulo

PREFEITURA MUNICIPAL DE MIRASSOL
DEPARTAMENTO DE CULTURA E TURISMO
Praça Dr. Anísio José Moreira, 22-50 – Centro
CEP 15130-000 – Mirassol-SP
(17) 3242-6244 - C.N.P.J. 46.612.032/0001-49
e-mail: cultura@mirassol.sp.gov.br
culturamirassol@gmail.com

CÓPIA

Mirassol, 21 de setembro de 2021

Ofício nº 250 / 2021 – DMCT

Assunto: **Prestação de contas – Festividades da Semana da Pátria e Aniversário de 111 anos de Mirassol.**

Encaminhamos anexas as notas fiscais dos gastos efetuados pela Comissão Municipal para Festividades da Semana da Pátria e ao Aniversário de Fundação de Mirassol, referente à verba liberada através do Ofício nº 215/2021-DMCT, de 21 de julho de 2021, no valor de **R$100.000,00** (cem mil reais), para realizar as referidas festividades durante o mês de Setembro.

Sendo devolvido nesta data através do depósito no Banco do Brasil, Agência: 0111-2, Conta Corrente nº 130.036-9, documento nº 83.871.445.400.072, no valor de R$69.152,79 (Sessenta e nove mil, cento e cinquenta e dois reais e setenta e nove centavos).

Departamento de Cultura e Turismo				
Data	Nota Fiscal nº	Nº Cheque	Credor	Valor R$
18/08/2021	000.000.932	850001	IMPARSPORTS EIND E COM DE MATERIAIS ESPORTIVOS LTDA	R$568,71
19/08/2021	000.000.491	850002	ROGERIO TOLOI	R$4.678,00
25/08/2021	5265	850003	KARINA MASSUIA TOTOLI ME	R$234,00
26/08/2021	000.000.536	850004	ESPELHUZ INDUSTRIA E COM. DE ARTEF. ESP. LTDA – ME	R$1.340,44
26/08/2021	473242	850005	WHITE MARTINS GASES INDUSTRIAIS LTDA	R$250,00
31/08/2021	000222	850006	DIOGO JOSE DE SOUZA SILVA	R$907,70
02/09/2021	000.000.493	850007	ROGERIO TOLOI	R$596,00
05/09/2021	000.000.027	850015	REGINA BENEDETE	R$800,00,
06/09/2021	000.000.140	850008	FAMARC CONFECCOES LTDA - ME	R$7.254,00
09/09/2021	000.020.397	850009	BONDI E FILHOS LTDA	R$855,21
09/09/2021	000.000.095	850010	EUDES MARLON SANTOS SILVA	R$1.241,50
09/09/2021	25	850012	ANDREZA VENANCIO DE SOUZA	R$2.400,00
09/09/2021	000.000.082	850013	VILLA GOURMET PADARIA E RESTAURANTE MIRASSOL LTDA	R$3.330,00
09/09/2021	19	850014	EMANUELLE PEREIRA	R$650,00
10/09/2021	430	850016	HOT BALL SPORT LTDA ME	R$2.200,00
10/09/2021	REC. LOC. 3155	850011	AV7 ESTRUTURAS PARA EVENTOS LTDA – ME	R$2.000,00
10/09/2021	REC. DE LOC.	850018	SOUZA & SOUZA MERC MIRASSOL LTDA – ME	R$842,50

1

Estado de São Paulo

PREFEITURA MUNICIPAL DE MIRASSOL
DEPARTAMENTO DE CULTURA E TURISMO
✉ Praça Dr. Anísio José Moreira, 22-50 – Centro
CEP 15130-000 – Mirassol-SP
☎(17) 3242-6244 - C.N.P.J. 46.612.032/0001-49
e-mail: cultura@mirassol.sp.gov.br
culturamirassol@gmail.com

10/09/2021	CUPOM FISCAL ELETR Nº000081	850017	SOUZA & SOUZA MERC MIRASSOL LTDA – ME	R$661,20
			TOTAL:	**R$30.809,26**

Tarifas Bancárias		
Data	**Tarifas**	**Valor R$**
31/08/2021	Tarifa Bancaria – 000330 – 31/08/2021 Folha de cheque	R$35,00
17/09/2021	Tarifa Bancaria – 079837 – 17/09/2021 EXTRATO mês	R$2,95
	Total Tarifa Bancaria:	**R$37,95**

			Total Geral de Gastos:	**R$30.847,21**
21/09/2021	Depósito - PMM	850019	PREFEITURA MUNICIPAL DE MIRASSOL **Agência: 0111-2 – C/C 130.036-9**	R$69.152,79
			Valor total (gastos + devolução):	**R$100.000,00**

Atenciosamente,

Wilson Luis Bertati
Presidente da Comissão Municipal para as Festividades da Semana da Pátria e ao Aniversário de Fundação de Mirassol.
(Decreto nº 5.884)

Elaine Regina Gonçalves
Chefe da Divisão de Tesouraria
C.R.C. 1SP199308/O-5
22/09/21

Silvia Cristiane Castanheiro
1º Tesoureiro
(Decreto nº 5.884)

Luzia de Fátima Paula
Vice- Presidente da Comissão
(Decreto nº5.884)
(Diretora do Depto de Educação)

Wander Luiz Antonio de Oliveira
Membro da Comissão
(Decreto nº5.884)
(Diretor do Depto de Esportes e Lazer)

2

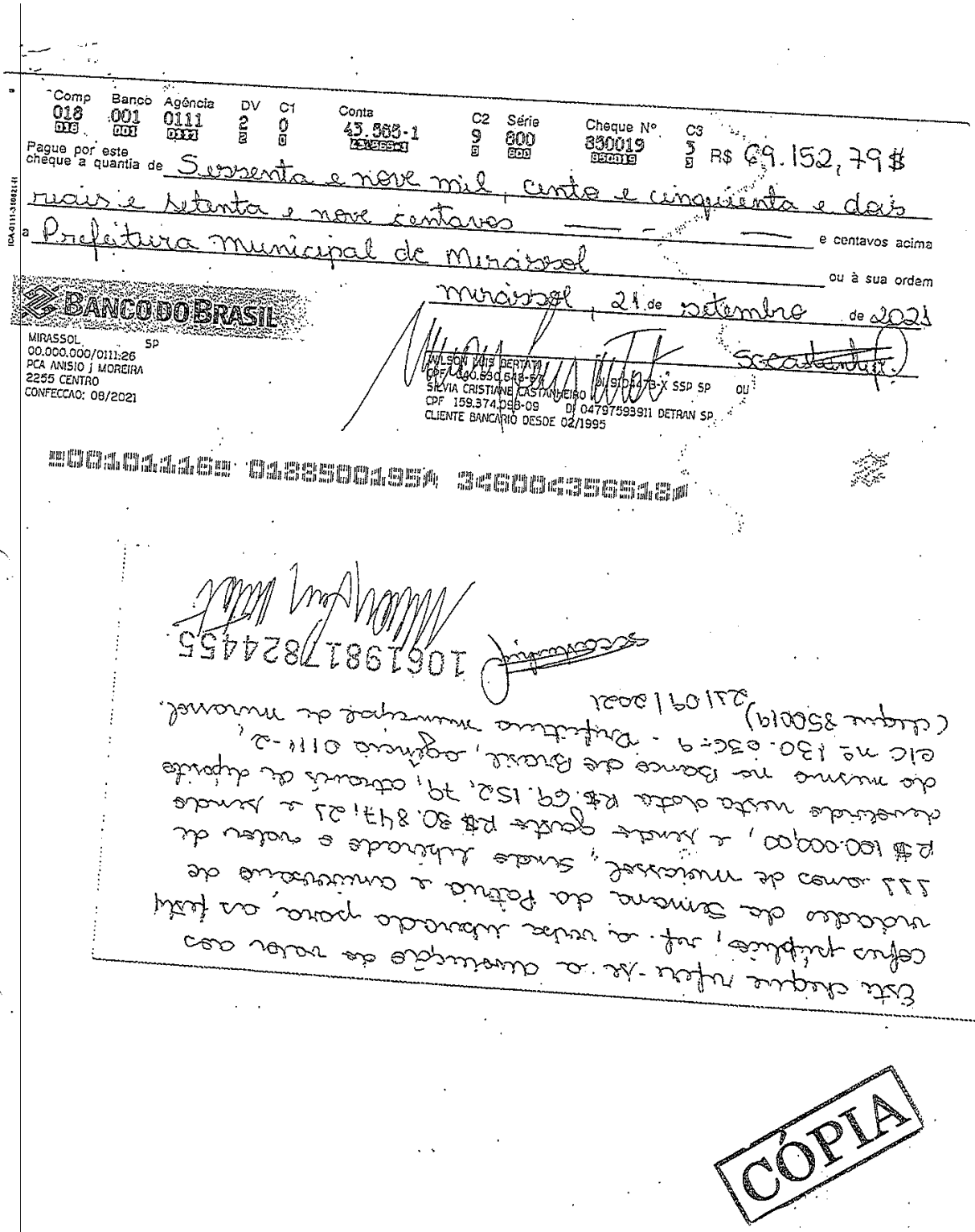

Comp 018 | Banco 001 | Agência 0111 | DV 2 | C1 0 | Conta 43.565-1 | C2 9 | Série 800 | Cheque Nº 850019 | C3 3 | R$ 69.152,79$

Pague por este cheque a quantia de Sessenta e nove mil, cento e cinquenta e dois reais e setenta e nove centavos — — — e centavos acima

a Prefeitura Municipal de Mirassol ou à sua ordem

Mirassol, 21 de setembro de 2021

BANCO DO BRASIL

MIRASSOL SP
00.000.000/0111:26
PCA ANISIO J MOREIRA
2255 CENTRO
CONFECCAO: 08/2021

WILSON LUIS BERTATI
CPF 040.630.648-67 DI 9104473-X SSP SP OU
SILVIA CRISTIANE CASTANHEIRO
CPF 159.374.098-09 DI 04797593911 DETRAN SP
CLIENTE BANCARIO DESDE 02/1995

⑈001011162⑈ 01885001954 34600435651 8⑈

Este cheque refere-se a devolução de valor aos cofres públicos, ref. a verba liberada para as festividades da Semana da Patria e aniversário de 111 anos de Mirassol, sendo liberado o valor de R$ 100.000,00, e sendo gasto R$ 30.847,21 e sendo devolvido nesta data R$ 69.152,79, através de depósito do mesmo no Banco do Brasil, agência 0111-2, c/c nº 130.036-9 - Prefeitura municipal de Mirassol. (cheque 850019) 21/09/2021

10619817824455

0111-2 130.036-9

CÓPIA

21/09/2021 - BANCO DO BRASIL - 10:16:53
838714454 0072
COMPROVANTE DE DEPOSITO EM CONTA CORRENTE
EM DINHEIRO

CLIENTE: PREF M DE M MOVIMENTO
AGENCIA: 0111-2 CONTA: 130.036-9

DATA	21/09/2021
NR. DOCUMENTO	83.871.445.400.072
VALOR CHEQUE BB LIQUID.	69.152,79
VALOR TOTAL	69.152,79

NR.AUTENTICACAO 2.492.FA4.B64.565.156
LEIA NO VERSO COMO CONSERVAR ESTE DOCUMENTO,
ENTRE OUTRAS INFORMACOES.

CÓPIA

EBEMOS DE (IMPAR SPORTS IND E COM DE MATERIAIS ESPORTIVOS LTDA) OS PRODUTOS E/OU SERVIÇOS CONSTANTES DA NOTA FISCAL ELETRÔNICA INDICADA AO LADO

A DE RECEBIMENTO	IDENTIFICAÇÃO E ASSINATURA DO RECEBEDOR

NF-e
No. 000000932
SÉRIE: 1

IMPAR SPORTS IND E COM DE MATERIAIS ESPORTIVOS LTDA
AVENIDA ANISIO HADDAD, 6961 -
FRANCISCO FERNANDES
SAO JOSE DO RIO PRETO/SP - BRASIL
CEP: 15090305

DANFE
DOCUMENTO AUXILIAR DA NOTA FISCAL ELETRÔNICA

0 - ENTRADA
1 - SAÍDA [1]

No. 000000932
SÉRIE 1
FOLHA 01/01

CHAVE DE ACESSO
3521 0804 5044 2900 1572 5500 1000 0009 3217 6977 1471

Consulta de autenticidade no portal da NF-e
www.nfe.fazenda.gov.br/portal ou no site da Sefaz Autorizada

TUREZA DA OPERAÇÃO	PROTOCOLO DE AUTORIZAÇÃO DE USO
NDA EFETUADA POR SAT	135210951876910 18/08/2021 16:18:59

CRIÇÃO ESTADUAL	INSCR. ESTADUAL DO SUBST. TRIBUT.	C.N.P.J.
4072712111		04.504.429/0015-72

STINATÁRIO / REMETENTE

ME / RAZÃO SOCIAL			C.N.P.J./C.P.F.	DATA DA EMISSÃO
efeitura Municipal de Mirassol			46.612.032/0001-49	18/08/2021
DEREÇO	BAIRRO / DISTRITO	CEP		DATA DA ENTRADA / SAÍDA
iCa Dr. Anisio JosE Moreira, 2290 - Prefeitura	centro	15130000		18/08/2021
PIO	FONE / FAX	UF	INSCRIÇÃO ESTADUAL	HORA DA SAÍDA
ASSOL	(17) 32438120	SP		

TURA / DUPLICATA

1	18/09/2021	568,71

LCULO DO IMPOSTO

E DE CÁLCULO DO I.C.M.S.	VALOR DO I.C.M.S.	BASE DE CÁLCULO DO I.C.M.S. ST.	VALOR DO I.C.M.S. SUBSTITUIÇÃO	VALOR TOTAL DOS PRODUTOS
0,00	0,00	0,00	0,00	568,71

OR DO FRETE	VALOR DO SEGURO	DESCONTO	OUTRAS DESPESAS ACESSÓRIAS	VALOR TOTAL DO I.P.I.	VALOR TOTAL DA NOTA
0,00	0,00	0,00	0,00	0,00	568,71

ANSPORTADOR / VOLUMES TRANSPORTADOS

E / RAZÃO SOCIAL	FRETE POR CONTA	CÓDIGO ANTT	PLACA DO VEÍCULO	UF	C.N.P.J./C.P.F.
	9 - Sem Frete				

DEREÇO	MUNICÍPIO	UF	INSCRIÇÃO ESTADUAL

NTIDADE	ESPÉCIE	MARCA	NÚMERO	PESO BRUTO	PESO LÍQUIDO
1				2,000	2,000

DOS DOS PRODUTOS / SERVIÇOS

DIGO	DESCRIÇÃO DOS PRODUTOS/SERVIÇOS	NCM /SH	CST	CFOP	UNID	QUANT	VALOR UNITÁRIO	VALOR TOTAL	B.CALC.ICMS	VALOR ICMS	VALOR IPI	ALÍQUOTAS ICMS	ALÍQUOTAS IPI
1132013U	BOLA VOLEI DE PRAIA PRO X AMCYRX AMCYR X T U	95066200	090	5929	PC	3	189,57	568,71	0,00	0,00	0,00	0	0

Wilson Luis Bertati
Diretor do Departamento de Cultura e Turismo

Prof. Warder Luis Antonio de Oliveira
Diretor do Depto. de Esportes e Lazer
CREF. 025107-G/SP

Silvia Cristiane Castanheira
Chefe da Secretaria Adm.
Depto. de Cultura e Turismo

Profa Dra Luzia de Fátima Paula
Diretora do Departamento de Educação

LCULO DO ISSQN

CRIÇÃO MUNICIPAL	VALOR TOTAL DOS SERVIÇOS	BASE DE CÁLCULO DO ISSQN	VALOR DO ISSQN
	0,00	0,00	0,00

DOS ADICIONAIS

ORMAÇÕES COMPLEMENTARES
IS RECOLHIDO NO CUPOM FISCAL ELETRONICO S@T DE NUMERO 008918, NUMERO DE SERIE 000797019, DO DIA
8/2021..
ORMAÇÕES ADICIONAIS DE INTERESSE DO FISCO:
-5:A3C611BDE59A2EB1FC76BCB1C8D63F17

RESERVADO AO FISCO

Comp	Banco	Agência	DV	C1	Conta	C2	Série	Cheque Nº	C3	
018	001	0111	2	0	43.565-1	9	800	850001	0	R$ 568,71 $
018	001	0111	2	0	43.565-1	9	800	850001	0	

Pague por este cheque a quantia de Quinhentos e sessenta e oito reais e setenta e um centavos e centavos acima

a Impar Sports ou à sua ordem

Mirassol, 19 de agosto de 2021

BANCO DO BRASIL

MIRASSOL SP
00.000.000/0111.26
PCA ANISIO J MOREIRA
2255 CENTRO
CONFECCAO: 08/2021

WILSON LUIS BERTATO
CPF 040.630.648-67 DI 9104473-X SSP SP OU
SILVIA CRISTIANE CASTANHEIRO
CPF 159.374.098-09 DI 04797593911 DETRAN SP
CLIENTE BANCARIO DESDE 02/1995

⑈001011165⑈ 0188500015⑆ 300004356515⑈

10419791955085

Ref. Pagamento da NFe nº 000.000.932
Impar Sports Ind. e Com. de Materiais
19/08/21

CÓPIA

Nota Fiscal de Serviços Eletrônica (NFS-e)

ROGERIO TOLOI 36218907856
RUA MIGUEL PINHEIRO AZEVEDO, 1038
CEP: 15130-248 - Bairro: JARDIM SAO JOSE
Município: Mirassol - SP
E-mail: nfe_escritoriosilva@terra.com.br
Fone: (17) 3242-1491

CNPJ / CPF	Inscrição Estadual	Inscrição Municipal
22.160.615/0001-18	****	19605

Número da NFS-e	
202100000000491	
Data do Serviço	Código Verificador
19/08/2021	c2f409b6b

COPIA

PREFEITURA MUNICIPAL MIRASSOL/SP
Diretoria de Tributos e Fiscalização (DTF)
Fone: (17) 3243-8146 - nfse.mirassol.sp.gov.br:5557/NFSe.Portal

Dt. de Emissão	Exigibilidade ISS	Tributado no Município
19/08/2021	Exigível	Mirassol/SP

TOMADOR DO SERVIÇO — **Município de Prestação do Serviço**

Nome / Razão Social: PREFEITURA MUNICIPAL MIRASSOL
Endereço: PCA DR ANISIO J MOREIRA,2290
Cidade: Mirassol | UF: SP | Fone: (17) 3243-8146 | CEP: 15130-000
Bairro: CENTRO
CNPJ / CPF: 46.612.032/0001-49 | Inscrição Municipal: 13593 | Inscrição Estadual: ISENTO
E-mail: [illegible]lizacaotributaria@mirassol.sp.gov.br

Mirassol/SP

INTERMEDIÁRIO DO SERVIÇO

Nome / Razão Social: ***** | CNPJ / CPF: ***** | Inscrição Municipal: *****
E-mail: | Fone: | Cidade: *****

DESCRIÇÃO DOS SERVIÇOS	VALOR TOTAL	ALIQ.	VALOR IMPOSTO	RETIDO
Mês e ano da prestação do serviço: 08/2021 10 Banners em lona 1,80 x 1,00 R$ 138,00 uni 17 Banners em lonas 2,00 x 1,50 R$ 194,00 uni . Alíquota Efetiva: 2,0100000000%.	4.678,00	2,01	94,03	Não

Profª Drª Luzia de Fátima Paula
Diretora do Departamento de Educação

Silvia Cristiane Castanheiro
Chefe da Secretaria Adm. do
Depto. de Cultura e Turismo

Wilson Luis Berlati
Diretor do Departamento de
Cultura e Turismo

Código do Serviço: 24.01 - Serviços de chaveiros, confecção de carimbos, placas, sinalização visual, banners, adesivos e congêneres.
Código NBS: *********

CIDE	COFINS	COFINS Importação	ICMS	IOF	IPI	PIS/PASEP	PIS/PASEP Importação
0,00	0,00	0,00	0,00	0,00	0,00	0,00	0,00

Base Cálculo ISSQN Próprio	Valor do ISSQN Próprio	Base Cálculo ISSQN Retido	Valor do ISSQN Retido	Valor Total do ISSQN	Valor Dedução/Descontos
8,00	94,03	0,00	0,00	94,03	0,00

Valor Total da NFS-e	4.678,00	Valor Líquido da NFS-e	4.678,00

Informações Adicionais

NOTA EMITIDA POR ME OU EPP OPTANTE PELO SIMPLES NACIONAL
NÃO GERA DIREITO A CRÉDITO FISCAL DE IPI
Lei 12741/2012: Mun: R$197,88; Est: R$0,00; Fed: R$629,19; Total Aprox: R$827,07. Fonte: IBPT.

Profº Warder Luis Antonio de Oliveira
Diretor do Depto. de Esportes e Lazer
CREF. 025107-G/SP

Consulta realizada em 19/08/2021 às 15:16:43.
Para consultar a autenticidade acesse: nfse.mirassol.sp.gov.br:5557/NFSe.Portal

202100000000491c2f409b6b22160615000118

Recebi(emos) de	202100000000491 Número da NFS-e	Número de Controle do Município
ROGERIO TOLOI 36218907856	Competência 19/08/2021	
os serviços constantes da Nota Fiscal Eletrônica indicada ao lado.	NFS-e c2f409b6b	
Data / /	Identificação e assinatura do recebedor	

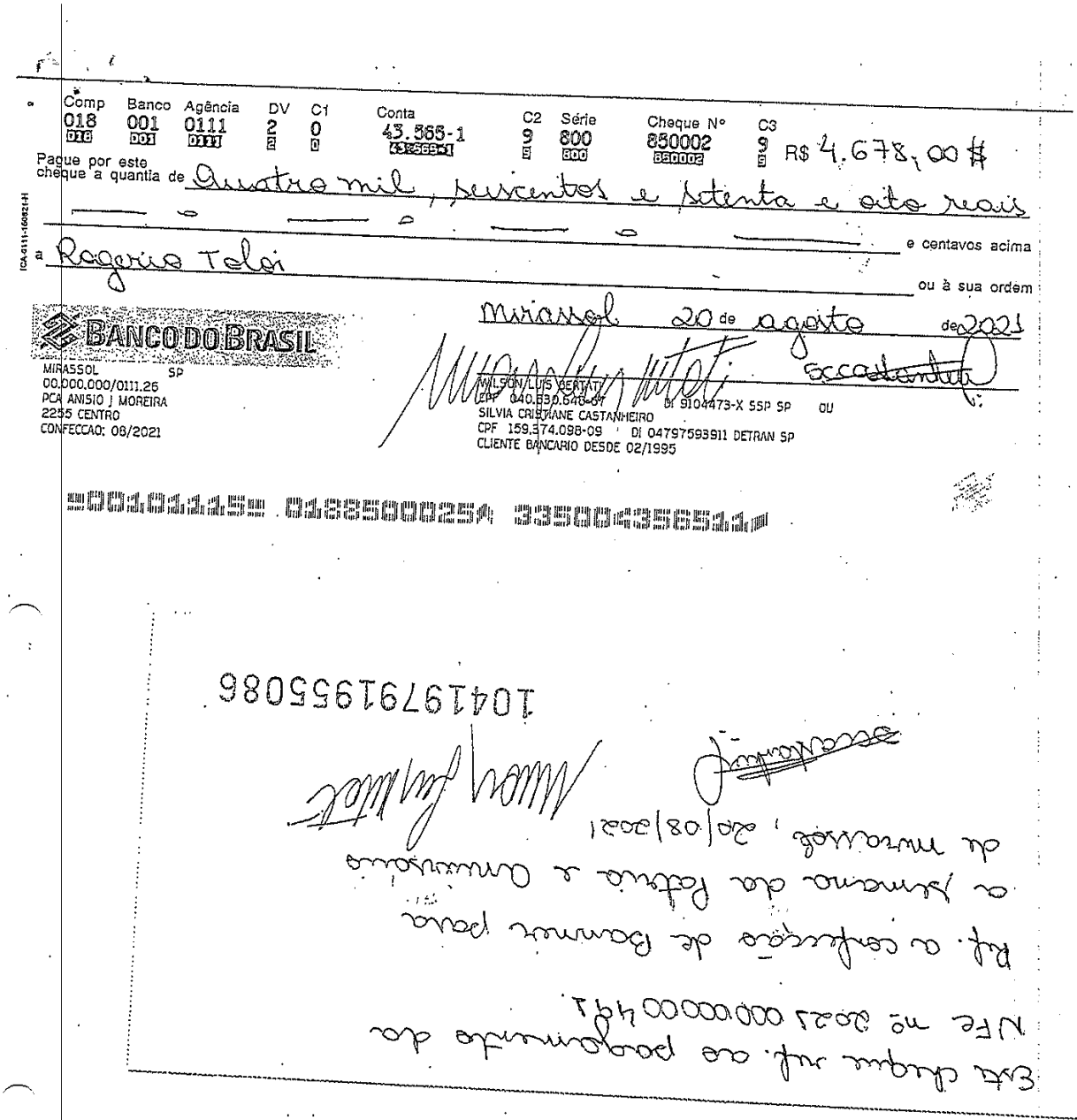

Comp	Banco	Agência	DV	C1	Conta	C2	Série	Cheque Nº	C3
018	001	0111	2	0	43.565-1	9	800	850002	9

R$ 4.678,00 $

Pague por este cheque a quantia de Quatro mil, seiscentos e setenta e oito reais e centavos acima

a Rogerio Toloi ou à sua ordem

Mirassol 20 de agosto de 2021

BANCO DO BRASIL

MIRASSOL SP
00.000.000/0111.26
PCA ANISIO J MOREIRA
2255 CENTRO
CONFECCAO: 08/2021

WILSON LUIS BERTATI
CPF 040.630.648-67 DI 9104473-X SSP SP OU
SILVIA CRISTIANE CASTANHEIRO
CPF 159.374.098-09 DI 04797593911 DETRAN SP
CLIENTE BANCARIO DESDE 02/1995

⑈001011115⑈ 0188500025⑆ 335004356511⑈

Este cheque ref. ao pagamento da NFe nº 2021000000491.

Ref. a confecção de Banner para a semana da Patria e Aniversário de Mirassol, 20/08/2021

10419791955086

RECEBEMOS DE KARINA MASSUIA TOTOLI ME OS PRODUTOS E/OU SERVIÇOS CONSTANTES DA NOTA FISCAL ELETRÔNICA INDICADA AO LADO. EMISSÃO: 25/08/2021 VALOR TOTAL: 234,00 DESTINATÁRIO: PREFEITURA MUNICIPAL DE MIRASSOL - PRACA ANISIO JOSE MOREIRA, 2290, CENTRO, 15.130-971-MIRASSOL-SP

NF-e
Nº 5265
SÉRIE 1

DATA DE RECEBIMENTO | IDENTIFICAÇÃO E ASSINATURA DO RECEBEDOR

IDENTIFICAÇÃO DO EMITENTE

Toda época tem festa

KARINA MASSUIA TOTOLI ME
RUA CORONEL SPINOLA DE CASTRO, 2940 - CENTRO
SAO JOSE DO RIO PRETO - SP - CEP: 15.015-500
fone: 1732140814 e-mail: cartonagem2irmaos@terra.com.br

DANFE
DOCUMENTO AUXILIAR DA NOTA FISCAL ELETRÔNICA
0 - ENTRADA
1 - SAÍDA **1**
Nº 5265
SÉRIE 1
FOLHA 1/1

CHAVE DE ACESSO
3521 0807 3964 0700 0390 5500 1000 0052 6515 6299 3310

Consulta de autenticidade no portal nacional da NF-e www.nfe.fazenda.gov.br/portal ou no site da Sefaz Autorizadora

CÓPIA

NATUREZA DA OPERAÇÃO: 929 VENDA CUPOM EMITIDO
PROTOCOLO DE AUTORIZAÇÃO DE USO: 135210983218405 25/08/2021:22-03:00

INSCRIÇÃO ESTADUAL: 647.551.240.115
INSCRIÇÃO ESTADUAL DE SUBST. TRIBUT.:
CNPJ: 07.396.407/0003-90

DESTINATÁRIO / REMETENTE

NOME / RAZÃO SOCIAL: PREFEITURA MUNICIPAL DE MIRASSOL (1080)
CNPJ / CPF: **46.612.032/0001-49**
DATA DA EMISSÃO: 25/08/2021

ENDEREÇO: PRACA ANISIO JOSE MOREIRA, 2290
BAIRRO / DISTRITO: CENTRO
CEP: 15.130-971
DATA DA SAÍDA: **25/08/2021**

MUNICÍPIO: MIRASSOL
UF: SP
FONE / FAX: 1732438120
INSCRIÇÃO ESTADUAL:
HORA DA SAÍDA: **15:38**

FATURA / DUPLICATA
001 26/08/2021 234,00

CÁLCULO DO IMPOSTO

BASE CÁLCULO ICMS	VALOR ICMS	BASE CÁLCULO ICMS ST	VALOR ICMS ST	VALOR ICMS DESON	TOTAL DOS PRODUTOS
234,00	28,08	0,00	0,00	0,00	234,00
VALOR FRETE	**VALOR SEGURO**	**VALOR DESCONTO**	**OUTRAS DESP**	**VALOR IPI**	**TOTAL DA NOTA**
0,00	0,00	0,00	0,00	0,00	**234,00**

TRANSPORTADOR / VOLUMES TRANSPORTADOS

NOME / RAZÃO SOCIAL	FRETE POR CONTA	CÓDIGO ANTT	PLACA DO VEÍC.	UF	CNPJ / CPF
PREFEITURA MUNICIPAL DE MIRASSOL	0-EMITENTE				46.612.032/0001-49
ENDEREÇO	**MUNICÍPIO**			**UF**	**INSCRIÇÃO ESTADUAL**
PRACA ANISIO JOSE MOREIRA 2290	MIRASSOL			SP	ISENTO
QUANTIDADE	**ESPÉCIE**	**MARCA**	**NUMERAÇÃO**	**PESO BRUTO**	**PESO LÍQUIDO**

DADOS DOS PRODUTOS / SERVIÇOS

CÓDIGO PRODUTO	DESCRIÇÃO DO PRODUTO / SERVIÇO	NCM/SH	CST	CFOP	UNID	QUANT	VALOR UNIT	VALOR TOTAL	BS CALC ICMS	VALOR ICMS	ALÍQ. ICMS	ALÍQ IPI
36209	BALAO REDONDO 9 ALUMINIO DOURADO C/ 25	95030099	000	5929	PT	1	19,00	19,00	19,00	2,28	12	0
52452	MO-53 BALAO ESTRELA DOURADO 18 POL	95059000	000	5929	UN	1	3,00	3,00	3,00	0,36	12	0
61485	BALAO ESTRELA 20 POLEGADAS	95059000	000	5929	UN	14	4,00	56,00	56,00	6,72	12	0
62231	BALAO REDONDO 20 POL	95059000	000	5929	UN	39	4,00	156,00	156,00	18,72	12	0

Wilson Luis Berlati
Diretor do Departamento de Cultura e Turismo

Silvia Cristiane Castanheiro
Chefe da Secretaria Adm. do Depto. de Cultura e Turismo

Prof. Waldir Luis Antonio de Oliveira
Diretor do Depto. de Esportes e Lazer
CREF. 025101-G/SP

Profª Drª Luzia de Fátima Paula
Diretora do Departamento de Educação

Recebemos
25/08/21
Ana Karolyne Custódio

CÁLCULO DO ISSQN

INSCRIÇÃO MUNICIPAL	VALOR TOTAL DOS SERVIÇOS	BASE DE CÁLCULO DO ISSQN	VALOR DO ISSQN

DADOS ADICIONAIS

INFORMAÇÕES COMPLEMENTARES	RESERVADO AO FISCO

Comp	Banco	Agência	DV	C1	Conta	C2	Série	Cheque Nº	C3
018	001	0111	2	0	43.565-1	9	800	850003	7

R$ 234,00 $

Pague por este cheque a quantia de Duzentos e trinta e quatro reais e centavos acima

a Karina Massuia Totoli ME ou à sua ordem

Mirassol 25 de agosto de 2021

BANCO DO BRASIL

MIRASSOL SP
00.000.000/0111.26
PCA ANISIO J MOREIRA
2255 CENTRO
CONFECCAO: 08/2021

WILSON LUIS BERTATO
CPF 040.630.648-07 DI 9104473-X SSP SP OU
SILVIA CRISTIANE CASTANHEIRO
CPF 159.374.098-09 DI 04797593911 DETRAN SP
CLIENTE BANCARIO DESDE 02/1995

⑈00101114⑈ 0188500035⑆ 39600435651 3⑈

Profª Drª Luzia de Fátima Paula
Diretora do Departamento de Educação

Este cheque ref. a aquisição de raízes que serão utilizadas pelo Depto de Educação nas festividades de semana da Pátria e aniversário de 333 anos de Mirassol.

25/08/2021

Wilson Luis Bertato

10419791955087

RECEBEMOS DE ESPELHUZ IND E COM DE ARTEF. ESP. LTDA - ME OS PRODUTOS / SERVIÇOS CONSTANTES DA NOTA FISCAL INDICADO AO LADO EMISSÃO: 26/08/2021 - DEST. / REM.: PREFEITURA MUNICIPAL DE MIRASSOL - VALOR TOTAL: R$ 1.340,00		NF-e Nº 000000536 SÉRIE 001
DATA DE RECEBIMENTO	IDENTIFICAÇÃO E ASSINATURA DO RECEBEDOR	

IDENTIFICAÇÃO DO EMITENTE	DANFE	
ESPELHUZ IND E COM DE ARTEF. ESP. LTDA - ME AV. LITERIO GRECCO, 670 - MINI DIST INDUST - CEP:15600-000 - FERNANDOPOLIS - SP TEL: (17)3442-4892 - FAX: (17)3442-4892	DOCUMENTO AUXILIAR DA NOTA FISCAL ELETRÔNICA 0 - ENTRADA 1 - SAÍDA [1] Nº 000000536 FL. 1 /1 SÉRIE 001	CHAVE DE ACESSO 3521 0864 6720 9000 0140 5500 1000 0005 3616 4176 3516 Consulta de autenticidade no portal nacional da NF-e www.nfe.fazenda.gov.br/portal ou no site da Sefaz Autorizadora

NATUREZA DE OPERAÇÃO	PROTOCOLO DE AUTORIZAÇÃO DE USO
VENDA	135210986006139 26/08/2021 08:21:09

INSCRIÇÃO ESTADUAL	INSCRIÇÃO ESTADUAL DO SUBST. TRIB.	CNPJ / CPF
304033059116		64.672.090/0001-40

DESTINATÁRIO / REMETENTE

NOME / RAZÃO SOCIAL			CNPJ / CPF	DATA DA EMISSÃO
PREFEITURA MUNICIPAL DE MIRASSOL			46.612.032/0001-49	26/08/2021
ENDEREÇO	**BAIRRO / DISTRITO**		**CEP**	**DATA SAÍDA / ENTRADA**
PC.DR.ANISIO JOSE MOREIRA, 22-90	CENTRO		15130-000	26/08/2021
MUNICÍPIO	**FONE / FAX**	**UF**	**INSCRIÇÃO ESTADUAL**	**HORA DA SAÍDA**
MIRASSOL	(17)3243-8120	SP		08:20:59

CÁLCULO DO IMPOSTO

BASE DE CÁLCULO DO ICMS	VALOR DO ICMS	BASE CÁLC. ICMS SUBST.	VALOR DO ICMS SUBST.	VALOR APROX. DOS TRIBUTOS	VALOR TOTAL DOS PRODUTOS
0,00	0,00	0,00	0,00	489,93	1.340,44
VALOR DO FRETE	**VALOR DO SEGURO**	**DESCONTO**	**OUTRAS DESP. ACESS.**	**VALOR DO IPI**	**VALOR TOTAL DA NOTA**
0,00	0,00	0,44	0,00	0,00	1.340,00

TRANSPORTADOR / VOLUMES TRANSPORTADOS

RAZÃO SOCIAL	FRETE POR CONTA	CÓDIGO ANTT	PLACA DO VEÍCULO	UF	CNPJ / CPF
O MESMO	0 - REMETENTE				
ENDEREÇO	**MUNICÍPIO**			**UF**	**INSCRIÇÃO ESTADUAL**

QUANTIDADE	ESPÉCIE	MARCA	NUMERAÇÃO	PESO BRUTO	PESO LÍQUIDO
	VOLUME	DIVS.			

DADOS DO PRODUTO / SERVIÇOS

CÓDIGO DO PROD / SERV	DESCRIÇÃO DO PRODUTO / SERVIÇO	NCM / SH	CSOSN	CFOP	UNID	QUANT.	VALOR UNITÁRIO	VALOR DESCONTO	VALOR LÍQUIDO	BASE CÁLC ICMS	VALOR ICMS	VALOR IPI	ALÍQUOTAS ICMS	ALÍQUOTAS IPI
103	TROFEU DE HOMENAGEM	70060000	0500	5101	UN	46,000	29,140	0,44	1.340,00	0,00	0,00	0,00	0,00	0,00

Profª Drª Luzia de Fátima Paula
Diretora do Departamento de Educação

Prof. Wanderlei Luis Antonio de Oliveira
Diretor do Depto. de Esportes e Lazer
CREF. 025107-G/SP

Silvia Cristiane Castanheiro
Chefe da Secretaria Adm. do
Depto. de Cultura e Turismo

Wilson Luis Bertati
Diretor do Departamento de
Cultura e Turismo

DADOS ADICIONAIS

INFORMAÇÕES COMPLEMENTARES	RESERVADO AO FISCO
I - Documento Emitido por ME ou EPP optante pelo Simples Nacional II - Não gera direito a crédito de ICMS, ISS e IPI.	

Comp	Banco	Agência	DV	C1	Conta	C2	Série	Cheque Nº	C3	
018	001	0111	2	0	43.565-1	9	800	850004	5	R$ 1.340,44 $
016	001	0111	2	0	43.565-1	9	800	850004	5	

Pague por este cheque a quantia de Hum mil, trezentos e quarenta reais e quarenta e quatro centavos — e centavos acima

a Espelhuz Ind. e Com. de Artef. Ltda - ME. ou à sua ordem

Mirassol, 26 de agosto de 2021

BANCO DO BRASIL

MIRASSOL SP
00.000.000/0111.26
PCA ANISIO J MOREIRA
2255 CENTRO
CONFECCAO: 08/2021

WILSON LUIS BERTATI
CPF 040.830.608-67 DI 9104473-X SSP SP OU
SILVIA CRISTIANE CASTANHEIRO
CPF 159.374.098-09 DI 04797593911 DETRAN SP
CLIENTE BANCARIO DESDE 02/1995

⑈001011113⑈ 01885000454 36600435651 6⑈

Este cheque Nº 0004 refere-se ao pagamento da Nota Fiscal Nº 000.000.536 - Espelhuz Ind. e Com. de Artef. Esp. Ltda ME, ref. a compra de troféus para a Festividade de 07 de setembro e aniversário de 111 anos de Mirassol.

26/08/21

10419791955088

Diário Oficial assinado digitalmente conforme MP nº 2.200-2, de 2001, garantindo autenticidade, validade jurídica e integridade.

NF-E Nº 473242 SÉRIE 200

CÓPIA

WHITE MARTINS

White Martins Gases Industriais Ltda
AVENIDA MARGINAL SERGIO CANCIAN 5093
SETOR INDUSTRIAL SERTAOZINHO UF: SP
08007099000 CEP: 14176-503

DANFE
Documento Auxiliar da Nota Fiscal Eletrônica
0 - ENTRADA
1 - SAÍDA [1]
Nº 473242
SÉRIE 200
FOLHA 1 / 1

CHAVE DE ACESSO
3521 0835 8204 4800 9435 5520 0000 4732 4218 4991 0567
Consulta de autenticidade no portal nacional da NF-e
www.nfe.fazenda.gov.br/portal ou no site da Sefaz Autorizadora

NATUREZA DA OPERAÇÃO
VENDA DE MERCADORIA ADQUIRIDA OU RECEBIDA DE TERCEIROS

PROTOCOLO DE AUTORIZAÇÃO DE USO
135210988831742 26/08/2021 16:03:22-03:00

INSCRIÇÃO ESTADUAL	INSCRIÇÃO ESTADUAL SUBST. TRIBUTÁRIA	CNPJ
664015333119		35.820.448/0094-35

DESTINATÁRIO REMETENTE

NOME / RAZÃO SOCIAL					
PREFEITURA MUNICIPAL DE MIRASSOL			CNPJ/CPF 46.612.032/0001-49	INSCRIÇÃO ESTADUAL	DATA DE EMISSÃO 26/08/2021
ENDEREÇO	Nº	COMPLEMENTO	BAIRRO		DATA DE ENTRADA/SAÍDA 26/08/2021
PRACA DR ANISIO JOSE MOREIRA	22	90	CENTRO		
MUNICÍPIO	FONE/FAX	UF	CEP		HORA DE SAÍDA 16:03:20
MIRASSOL	1732426110	SP	15130-000		

FATURA DUPLICATA

NÚMERO	VENCIMENTO	VALOR	NÚMERO	VENCIMENTO	VALOR	NÚMERO	VENCIMENTO	VALOR	NÚMERO	VENCIMENTO	VALOR	NÚMERO	VENCIMENTO	VALOR

CÁLCULO IMPOSTO

BASE DE CÁLCULO DO ICMS	VALOR DO ICMS	BASE DE CÁLCULO DO ICMS DE SUBSTITUIÇÃO	VALOR DO ICMS DE SUBSTITUIÇÃO	VALOR DO FCP	VALOR TOTAL DOS PRODUTOS
250,00	45,00	0,00	0,00	0.00	

VALOR DO FRETE	VALOR DO SEGURO	DESCONTO	OUTRAS DESPESAS ACESSÓRIAS	VALOR TOTAL DO IPI	VALOR TOTAL DA NOTA
0,00	0,00	0,00	0,00	0,00	

TRANSPORTADOR / VOLUMES TRANSPORTADOS

RAZÃO SOCIAL	FRETE POR CONTA	CÓDIGO ANTT	PLACA DO VEÍCULO	UF	CNPJ/CPF
	0 - Remetente				
ENDEREÇO	MUNICÍPIO			UF	INSCRIÇÃO ESTADUAL

QUANTIDADE	ESPÉCIE	MARCA	NUMERAÇÃO	PESO BRUTO	PESO LÍQUIDO
1	Cilindros	WM		1,000	

DADOS DO PRODUTO/SERVIÇOS

CÓD. PROD.	DESCRIÇÃO DOS PRODUTOS	NCM/SH	C.S.T.	CFOP	UN.	QTD	V. UNIT.	V. TOTAL	BC. ICMS	BC. ICMS ST	V. ICMS ST	V. ICMS	V. IPI	ALÍQU ICMS
40037769	Fly Balloon Cilindro PP . - UN 1046 - HELIO, COMPRIMIDO 2.2	28042990	000	5102	M3	1.0000	249,9999	250,00	250.00			45.00		18,00

Profª Drª Luzia de Fátima Paula
Diretora do Departamento de Educação

Wilson Luis Bernati
Diretor do Departamento de Cultura e Turismo

Silvia Cristiane Castanheiro
Chefe da Secretaria Adm. do Depto de Cultura e Turismo

Prof. Walter Luis Antonio de Oliveira
Diretor do Depto. de Esportes e Lazer
CREF. 025107-G/SP

Profª Drª Luzia de Fátima Paula
Diretora do Departamento de Educação

CALC ISSQN

INSCRIÇÃO MUNICIPAL	VALOR TOTAL DOS SERVIÇOS	BASE DE CÁLCULO DO ISSQN	VALOR DO ISSQN
02664			

DADOS ADICIONAIS

INFORMAÇÕES COMPLEMENTARES
COND. PGTO: 990 - CR A Vista FILIAL/FAB: RBU037 N.PEDIDO: 6768142 COD.DOC.: SO UN.ATRIB.: RBA455 A mercadoria foi retirada do Armazem Geral localizado a Rua Joao Mahfuz, 28-68, Bairro Pontal - Mirassol/SP, Insc. Est.: 451.105.114.119 - CNPJ: 07.864.455/0001 -02 Lote Ln1(9345521026001) === DEPARTAMENTO DA CULTURA DE MIRASSOL === Declaro que os produtos perigosos estão adequadamente classificados, embalados, identificados, e estivados para suportar os riscos das operacoes de transporte e que atendem as exigencias da regulamentacao

RESERVADO AO FISCO

RECEBEMOS DE White Martins Gases Industriais Ltda OS PRODUTOS E/OU SERVIÇOS CONSTANTES DA NOTA ELETRÔNICA INDICADA AO LADO

DATA RECEBIMENTO | IDENTIFICAÇÃO E ASSINATURA DO RECEBEDOR

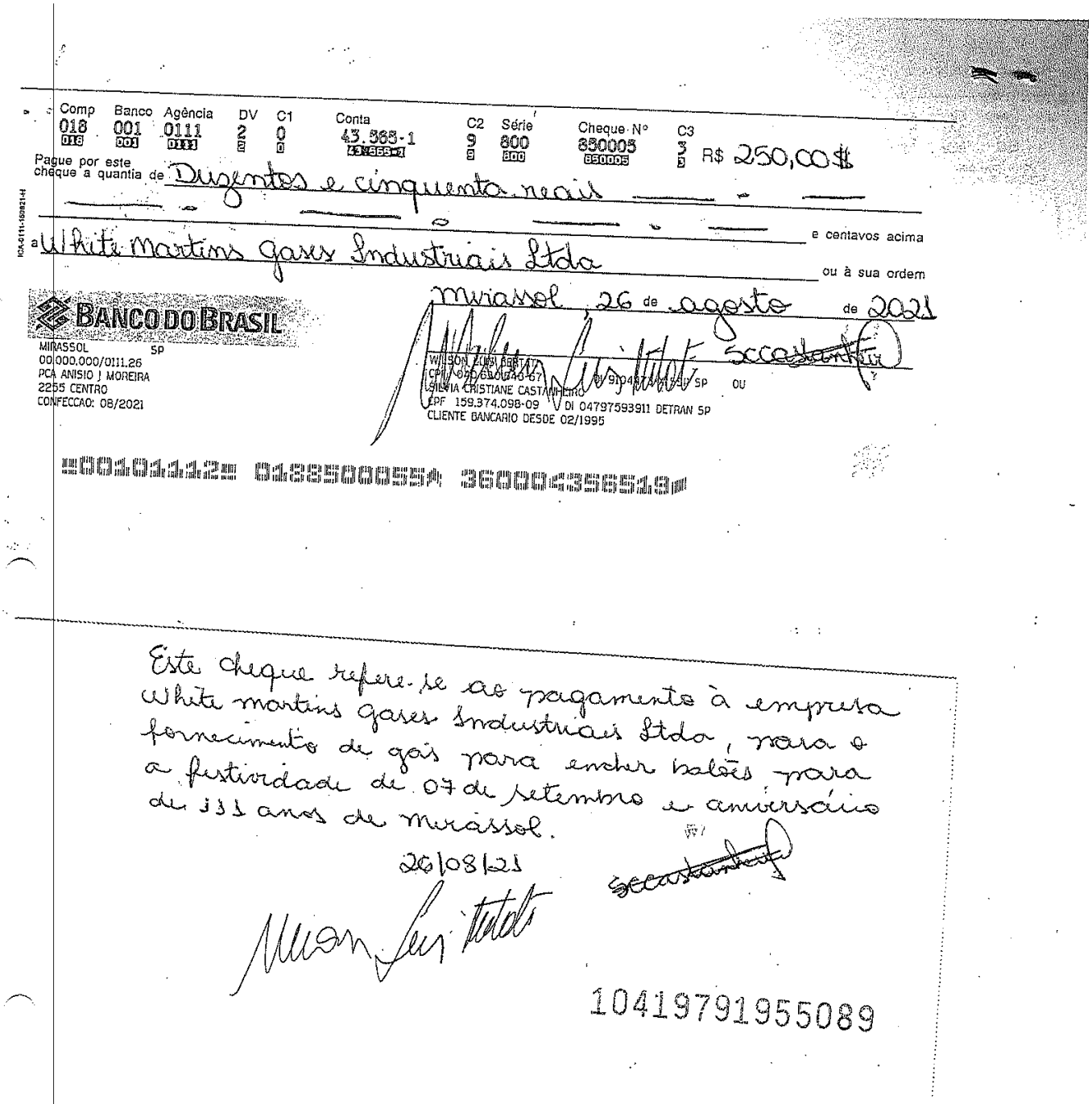

Comp	Banco	Agência	DV	C1	Conta	C2	Série	Cheque Nº	C3	
018	001	0111	2	0	43.565-1	9	800	850005	3	R$ 250,00$

Pague por este cheque a quantia de Duzentos e cinquenta reais e centavos acima

a White Martins Gases Industriais Ltda ou à sua ordem

Mirassol, 26 de agosto de 2021

BANCO DO BRASIL

MIRASSOL SP
00.000.000/0111.26
PCA ANISIO J MOREIRA
2255 CENTRO
CONFECCAO: 08/2021

WILSON LUIS BERTATI
CPF 040.630.040-67 DI 9104873-4155 SP OU
SILVIA CRISTIANE CASTANHEIRO
CPF 159.374.098-09 DI 04797593911 DETRAN SP
CLIENTE BANCARIO DESDE 02/1995

⑈001011125⑈ 0188500055⑆ 360004356519⑈

Este cheque refere-se ao pagamento à empresa White Martins Gases Industriais Ltda, para o fornecimento de gás para encher balões para a festividade de 07 de setembro e aniversário de 111 anos de Mirassol.

26/08/21

10419791955089

RECEBEMOS DE DIOGO JOSE DE SOUSA SILVA OS PRODUTOS CONSTANTES DA NOTA FISCAL INDICADA AO LADO		NF-e Nº 000222 Série 1
Data de recebimento	Identificação e assinatura do recebedor	

BADMINTON STORE

DIOGO JOSE DE SOUSA SILVA
Rua Professor Augusto Monjardino, 39, C1, Rio Pequeno
05.361-060 - São Paulo - SP
Fone - contato@badmintonstore.com.br

DANFE
Documento Auxiliar da Nota Fiscal Eletrônica
0-Entrada
1-Saída 1
Nº 000222
SERIE: 1
Página: 1 de 1

Controle do Fisco

Chave de acesso
3521 0824 1253 9100 0139 5500 1000 0002 2217 3516 8336

Consulta de autenticidade no portal nacional da NF-e
www.nfe.fazenda.gov.br/portal
ou no site da Sefaz autorizadora

Natureza da operação	Protocolo de autorização de uso
Venda de mercadorias	135211007309990 31/08/2021 10:06:54

Inscrição Estadual	Inscr.est. do subst.trib.	CNPJ
140488566113		24.125.391/0001-39

Destinatário/Remetente

Nome / Razão Social	CNPJ/CPF	Inscrição Estadual	Data emissão
PREFEITURA MUNICIPAL DE MIRASSOL	46.612.032/0001-49	ISENTO	31/08/2021
Endereço	Bairro	CEP	Data saída
PC DR ANISIO JOSE MOREIRA, 2290	Centro	15.130-065	31/08/2021
Município	Fone/Fax	UF	Hora saída
Mirassol	(17) 3243-8120	SP	10:06:54

Faturas

Número	Vencimento	Valor	Número	Vencimento	Valor	Número	Vencimento	Valor

Cálculo do imposto

Base de cálculo do ICMS	Valor do ICMS	Base de cálculo do ICMS Subst.	Valor do ICMS Subst.	Valor do FCP ST	Valor total dos produtos
0,00	0,00	0,00	0,00	0,00	920,00

Valor do frete	Valor do seguro	Desconto	Outras despesas acessórias	Valor do IPI	Valor total da nota
27,70	0,00	40,00	0,00	0,00	907,70

Transportador/Volumes transportados

Nome	Frete por conta	Código ANTT	Placa do veículo	UF	CNPJ/CPF
Correios	1 - Contratação do Frete por conta do Destinatário (FOB)				

Endereço	Município	UF	Inscrição Estadual

Quantidade	Espécie	Marca	Numeração	Peso bruto	Peso líquido
1				1,000	0,000

Itens da nota fiscal

Código	Descrição do produto/serviço	NCM/SH	CSOSN	CFOP	UN	Qtde	Preço un	Preço total	BC ICMS	Vlr.ICMS	Vlr.IPI	%ICMS	%IPI
MAVIS350	Peteca de Badminton Yonex MAVIS350 (TB 6UN)	95069900	2102	5.102	TB	8,00	115,00	920,00	0,00	0,00	0,00	0,0000	0,00

Cálculo do ISSQN

Inscrição Municipal	Valor total dos serviços	Base de cálculo do ISSQN	Valor do ISSQN
	0,00	0,00	0,00

Dados adicionais

Observações	Reservado ao fisco
DOCUMENTO EMITIDO POR ME OU EPP OPTANTE PELO SIMPLES NACIONAL/NAO GERA DIREITO A CREDITO FISCAL DE ICMS, DE ISS E DE IPI | Val Aprox Tributos 606,25 (66,79%) Federais R$ 442,87 (48,79%) Estaduais R$ 163,39 (18,00%) CONFORME LEI DA TRANSPARÊNCIA Código de rastreamento OQ074678372BR (Nota Fiscal - 000222)	

31/08/2021 10:06:56

Profª Drª Luzia de Fátima Paula
Diretora do Departamento de Educação

Wilson Luis Bertaú
Diretor do Departamento de Cultura e Turismo

Prof. Wander Luis Antonio de Oliveira
Diretor do Depto. de Esportes e Lazer
CREF. 025107-G/SP

Silvia Cristiane Castanheiro
Chefe da Secretaria Adm. do Dep. de Cultura e Turismo

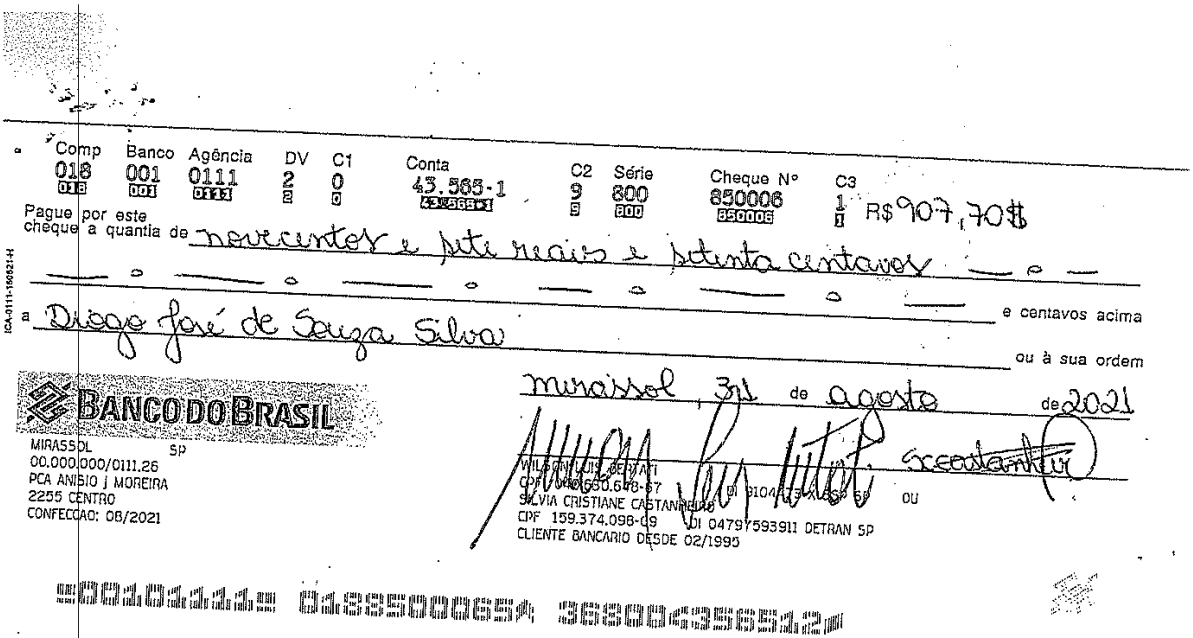

Comp	Banco	Agência	DV	C1	Conta	C2	Série	Cheque Nº	C3
018	001	0111	2	0	43.565-1	9	800	850006	1

R$ 907,70$

Pague por este cheque a quantia de novecentos e sete reais e setenta centavos e centavos acima

a Diogo José de Souza Silva ou à sua ordem

Mirassol, 31 de agosto de 2021

BANCO DO BRASIL

MIRASSOL SP
00.000.000/0111.26
PCA ANISIO J MOREIRA
2255 CENTRO
CONFECCAO: 08/2021

WILSON LUIS BERTATI
CPF 000.650.648-67
SILVIA CRISTIANE CASTANHEIRO
CPF 159.374.098-09 DI 04797593911 DETRAN SP
CLIENTE BANCARIO DESDE 02/1995

Este cheque refere-se ao pagamento da nota fiscal nº 000222 da empresa Diogo José de Souza Silva, ref. a compra de peticas de badminton solicitadas pelo Dpto de Esportes para serem usadas nas festividades da Semana da Patria e aniversário de Mirassol (111 anos).

31/08/2021

10419791955090

Nota Fiscal de Serviços Eletrônica (NFS-e)

ROGERIO TOLOI 36218907856
RUA MIGUEL PINHEIRO AZEVEDO, 1038
CEP: 15130-248 - Bairro: JARDIM SAO JOSE
Município: Mirassol - SP
E-mail: nfe_escritoriosilva@terra.com.br
Fone: (17) 3242-1491

CNPJ / CPF	Inscrição Estadual	Inscrição Municipal
22.160.615/0001-18	****	19605

Número da NFS-e: 202100000000493
Data do Serviço: 02/09/2021
Código Verificador: 9cd4b349e

PREFEITURA MUNICIPAL MIRASSOL/SP
Diretoria de Tributos e Fiscalização (DTF)
Fone: (17) 3243-8146 - nfse.mirassol.sp.gov.br:5557/NFSe.Portal

Dt. de Emissão	Exigibilidade ISS	Tributado no Município
02/09/2021	Exigível	Mirassol/SP

TOMADOR DO SERVIÇO

Nome / Razão Social: PREFEITURA MUNICIPAL MIRASSOL
Endereço: PCA DR ANISIO J MOREIRA,2290
Cidade: Mirassol | UF: SP | Fone: (17) 3243-8146 | CEP: 15130-000
Bairro: CENTRO
CNPJ / CPF: 46.612.032/0001-49 | Inscrição Municipal: 13593 | Inscrição Estadual: ISENTO
E-mail: fiscalizacaotributaria@mirassol.sp.gov.br

Município de Prestação do Serviço

Mirassol/SP

INTERMEDIÁRIO DO SERVIÇO

Nome / Razão Social: ***** | CNPJ / CPF: ***** | Inscrição Municipal: *****
E-mail | Fone | Cidade: *****

DESCRIÇÃO DOS SERVIÇOS	VALOR TOTAL	ALIQ.	VALOR IMPOSTO	RETIDO
Mês e ano da prestação do serviço: 09/2021 250 Adesivos 15 x 15 R$: 1,28 uni..... R$ 320 2 Banner em lona 1,80 x 1,00 R$ 138,00 uni ..... R$ 276 . Alíquota Efetiva: 2,0100000%.	596,00	2,01	11,98	Não

Profª Drª Luzia de Fátima Paula
Diretora do Departamento de Educação

Wilson Luis Betat
Diretor do Departamento de Cultura e Turismo

Silvia Cristiane Castanheiro
Chefe da Secretaria Adm. do Depto. de Cultura e Turismo

Código do Serviço: 24.01 - Serviços de chaveiros, confecção de carimbos, placas, sinalização visual, banners, adesivos e congêneres.
Código NBS: *********

CIDE	COFINS	COFINS Importação	ICMS	IOF	IPI	PIS/PASEP	PIS/PASEP Importação
0,00	0,00	0,00	0,00	0,00	0,00	0,00	0,00

Base Cálculo ISSQN Próprio	Valor do ISSQN Próprio	Base Cálculo ISSQN Retido	Valor do ISSQN Retido	Valor Total do ISSQN	Valor Dedução/Descontos
596,00	11,98	0,00	0,00	11,98	0,00

Valor Total da NFS-e: 596,00 | Valor Líquido da NFS-e: 596,00

Informações Adicionais

NOTA EMITIDA POR ME OU EPP OPTANTE PELO SIMPLES NACIONAL
NÃO GERA DIREITO A CRÉDITO FISCAL DE IPI
Lei 12741/2012: Mun: R$25,21; Est: R$0,00; Fed: R$80,16; Total Aprox: R$105,37. Fonte: IBPT.

Prof. Wander Luis Antonio de Oliveira
Diretor do Depto. de Esportes e Lazer
CREF. 025107-G/SP

Consulta realizada em 02/09/2021 às 14:51:58.
Para consultar a autenticidade acesse: nfse.mirassol.sp.gov.br:5557/NFSe.Portal

202100000000004939cd4b349e2216061500011 8

Recebi(emos) de	202100000000493 Número da NFS-e	Número de Controle do Município
ROGERIO TOLOI 36218907856 os serviços constantes da Nota Fiscal Eletrônica indicada ao lado. __/__/____ Data _____ Identificação e assinatura do recebedor	Competência 02/09/2021 NFS-e 9cd4b349e	

Comp	Banco	Agência	DV	C1	Conta	C2	Série	Cheque Nº	C3
018	001	0111	2	0	43.565-1	9	800	850007	0

R$ 596,00 $

Pague por este cheque a quantia de Quinhentos e noventa e seis reais e centavos acima

a Rogério Toloi ou à sua ordem

Mirassol, 02 de setembro de 2021

BANCO DO BRASIL

MIRASSOL SP
00.000.000/0111.26
PCA ANISIO J-MOREIRA
2255 CENTRO
CONFECCAO: 08/2021

WILSON LUIS BERTATI
CPF 040.630.548-67 DI 0100473-X SSP SP OU
SILVIA CRISTIANE CASTANHEIRO
CPF 159.374.098-09 DI 04797593911 DETRAN SP
CLIENTE BANCARIO DESDE 02/1995

⑈00101110⑈ 0188500075⑆ 3900043565 16⑈

Cheque ref. ao pagamento da NFS-e nº 000.493
Ref. a confecção dos adesivos para a caminhada e 02 bamers do Depto de Educação, para as festividades de 7 de setembro (semana da pátria) e aniversário de 111 anos de Mirassol.
02/09/21

10419791955091

Nota Fiscal de Serviços Eletrônica (NFS-e)

REGINA BENEDETE
RUA CARLOS MEDEIROS DORIA, 2976 -
END.CPRRESPONDENCIA-JD.MARILU-
CEP: 15135-090 - Bairro: SANTA CASA
Município: Mirassol - SP
E-mail: escritoriocomlfiscal@gmail.com
Fone: (17) 00000-0000

CNPJ / CPF	Inscrição Estadual	Inscrição Municipal
14.706.371/0001-06	****	17235

Número da NFS-e	
202100000000027	
Data do Serviço	Código Verificador
05/09/2021	8f70dc194

CÓPIA

PREFEITURA MUNICIPAL MIRASSOL/SP	Dt. de Emissão	Exigibilidade ISS	Tributado no Município
Diretoria de Tributos e Fiscalização (DTF)			
Fone: (17) 3243-8146 - nfse.mirassol.sp.gov.br:5557/NFSe.Portal	09/09/2021	Exigível	Mirassol/SP

TOMADOR DO SERVIÇO — **Município de Prestação do Serviço**

Nome / Razão Social				Município de Prestação do Serviço
PREFEITURA MUNICIPAL MIRASSOL				Mirassol/SP
Endereço: PCA DR ANISIO J MOREIRA,2290				
Cidade: Mirassol	UF: SP	Fone: (17) 3243-8146	CEP: 15130-000	
Bairro: CENTRO				
CNPJ / CPF: 46.612.032/0001-49	Inscrição Municipal: 13593	Inscrição Estadual: ISENTO		
E-mail: fi...lizacaotributaria@mirassol.sp.gov.br				

INTERMEDIÁRIO DO SERVIÇO

Nome / Razão Social	CNPJ / CPF	Inscrição Municipal
*****	*****	*****

E-mail	Fone	Cidade
		*****

DESCRIÇÃO DOS SERVIÇOS	VALOR TOTAL	ALIQ.	VALOR IMPOSTO	RETIDO
Mês e ano da prestação do serviço: 09/2021 Gravação de Single musical em estúdio para video realizado em comemoração pela semana da Pátria e Aniversário da cidade de Mirassol (07 e 08 de setembro) junto ao departamento de educação, cultura e turismo.	800,00	3,00	0,00	Não

Código do Serviço	Código NBS
12.13 - Produção, mediante ou sem encomenda prévia, de eventos, espetáculos, entrevistas, shows, ballet, danças, desfiles, bailes, teatros, óperas, concertos, recitais, festivais e congêneres.	*********

CIDE	COFINS	COFINS Importação	ICMS	IOF	IPI	PIS/PASEP	PIS/PASEP Importação
0,00	0,00	0,00	0,00	0,00	0,00	0,00	0,00

Base Cálculo ISSQN Próprio	Valor do ISSQN Próprio	Base Cálculo ISSQN Retido	Valor do ISSQN Retido	Valor Total do ISSQN	Valor Dedução/Descontos
800,00	0,00	0,00	0,00	0,00	0,00

Total da NFS-e	800,00	Valor Líquido da NFS-e	800,00

Informações Adicionais

Simples Nacional: Microempreendedor Individual
Lei 12741/2012: Mun: R$33,52; Est: R$0,00; Fed: R$107,60; Total Aprox: R$141,12; Fonte: IBPT.

Profª Drª Luiza de Fátima Paulo
Diretora do Departamento de Educação

Prof. Wander Luis Antonio de Oliveira
Diretor do Depto. de Esportes e Lazer
CREF. 025107-G/SP

Wilson Luis Bertanha
Diretor do Departamento de Cultura e Turismo

Silvia Cristiane Castanheiro
Chefia Secretaria Adm. do Depto. de Cultura e Turismo

Nota fiscal emitida em 09/09/2021 às 14:52:33
Para consultar a autenticidade acesse: nfse.mirassol.sp.gov.br:5557/NFSe.Portal

2021000000000278f70dc19414706371000106

Recebi(emos) de	202100000000027	Número de Controle do Município
REGINA BENEDETE	Número da NFS-e	
os serviços constantes da Nota Fiscal Eletrônica indicada ao lado.	Competência 05/09/2021	
___/___/___ Data — Identificação e assinatura do recebedor	NFS-e 8f70dc194	

Consulta realizada em 09/09/2021 às 14:52:33.

Comp. 018 Banco 001 Agência 0111 DV 2 C1 0 Conta 43.565-1 C2 9 Série 800 Cheque Nº 850015 C3 0 R$ 800,00 $

Pague por este cheque a quantia de Oitocentos reais e centavos acima

a Regina Benedete ou à sua ordem

Mirassol 09 de setembro de 2021

BANCO DO BRASIL

MIRASSOL SP
00.000.000/0111.26
PCA ANISIO J MOREIRA
2255 CENTRO
CONFECCAO: 08/2021

ALISON LUIS BERTAT
CPF 340.630.648-67 DI 9104473-X SSP SP OU
SILVIA CRISTIANE CASTANHEIRO
CPF 159.374.098-09 DI 04797593911 DETRAN SP
CLIENTE BANCÁRIO DESDE 02/1995

⑈001011110⑈ 0133500155⑆ 320004356513⑈

Este cheque refere-se ao pagamento da NFS-e nº 2021000.000.027 - ref. a gravação de Single musical em estudio para vídeo realizado em comemoração pela semana da Pátria e Aniversário da cidade de Mirassol 7 e 8 de setembro, vídeo feito para o Depto de Educação.

09/09/2021

10619817824451

RECEBEMOS DE FAMARC CONFECCOES LTDA - ME OS PRODUTOS / SERVIÇOS CONSTANTES DA NOTA FISCAL INDICADO AO LADO
EMISSÃO: 06/09/2021 - DEST. / REM.: MIRASSOL PREFEITURA MUNICIPAL - VALOR TOTAL: R$ 7.254,00

DATA DE RECEBIMENTO	IDENTIFICAÇÃO E ASSINATURA DO RECEBEDOR	NF-e Nº 000000140 SÉRIE 001

IDENTIFICAÇÃO DO EMITENTE

FAMARC CONFECCOES LTDA - ME

RUA PE ERNESTO, sn FUNDO 2572 - CENTRO -
CEP:15130-069 - MIRASSOL - SP
TEL:

DANFE

DOCUMENTO AUXILIAR DA NOTA FISCAL ELETRÔNICA

0 - ENTRADA
1 - SAÍDA [1]

Nº 000000140 fl. 1 /1
SÉRIE 001

CHAVE DE ACESSO
3521 0966 9505 6900 0126 5500 1000 0001 4016 8078 5698

Consulta de autenticidade no portal nacional da NF-e www.nfe.fazenda.gov.br/portal ou no site da Sefaz Autorizadora

NATUREZA DE OPERAÇÃO		PROTOCOLO DE AUTORIZAÇÃO DE USO
VENDA DE PRODUÇÃO DO ESTABELECIMENTO		135211034019747 06/09/2021 11:39:00
INSCRIÇÃO ESTADUAL	**INSCRIÇÃO ESTADUAL DO SUBST. TRIB.**	**CNPJ / CPF**
451024531119		66.950.569/0001-26

DESTINATÁRIO / REMETENTE

NOME / RAZÃO SOCIAL			CNPJ / CPF	DATA DA EMISSÃO
MIRASSOL PREFEITURA MUNICIPAL			46.612.032/0001-49	06/09/2021
ENDEREÇO	**BAIRRO / DISTRITO**	**CEP**		**DATA SAÍDA / ENTRADA**
PC DR ANISIO JOSE MOREIRA, 2290	CENTRO	15130-000		06/09/2021
MUNICÍPIO	**FONE / FAX**	**UF**	**INSCRIÇÃO ESTADUAL**	**HORA DA SAÍDA**
MIRASSOL		SP		

FATURA	NÚMERO	VALOR ORIGINAL	VALOR DESCONTO	VALOR LÍQUIDO
DADOS DA FATURA	14000	7.254,00	0,00	7.254,00

DUPLICATAS

Nº DUPLICATA	VENC.	VALOR	Nº DUPLICATA	VENC.	VALOR	Nº DUPLICATA	VENC.	VALOR	Nº DUPLICATA	VENC.	VALOR
001	06/09/2021	7.254,00									

CÁLCULO DO IMPOSTO

BASE DE CÁLCULO DO ICMS	VALOR DO ICMS	BASE CÁLC. ICMS SUBST.	VALOR DO ICMS SUBST.	VALOR TOTAL DOS PRODUTOS
0,00	0,00	0,00	0,00	7.254,00

VALOR DO FRETE	VALOR DO SEGURO	DESCONTO	OUTRAS DESP. ACESS.	VALOR DO IPI	VALOR TOTAL DA NOTA
0,00	0,00	0,00	0,00	0,00	7.254,00

TRANSPORTADOR / VOLUMES TRANSPORTADOS

RAZÃO SOCIAL	FRETE POR CONTA	CÓDIGO ANTT	PLACA DO VEÍCULO	UF	CNPJ / CPF
	9 - SEM FRETE				

ENDEREÇO	MUNICÍPIO	UF	INSCRIÇÃO ESTADUAL

QUANTIDADE	ESPÉCIE	MARCA	NUMERAÇÃO	PESO BRUTO	PESO LÍQUIDO
			140		

DADOS DO PRODUTO / SERVIÇOS

CÓDIGO DO PROD. / SERV.	DESCRIÇÃO DO PRODUTO / SERVIÇO	NCM / SH	CSOSN	CFOP	UNID.	QUANT.	VALOR UNITÁRIO	VALOR DESCONTO	VALOR LÍQUIDO	BASE CÁLC. ICMS	VALOR ICMS	VALOR IPI	ALÍQUOTAS ICMS	ALÍQUOTAS IPI
	CAMISETA CAVADA EM DRY	61099000	0102	5101	UN	90,0000	18,0000	0,00	1.620,00	0,00	0,00	0,00	0,00	0,00
	CAMISETA COM MANGA CURTA EM DRY	61099000	0102	5101	UN	313,0000	18,0000	0,00	5.634,00	0,00	0,00	0,00	0,00	0,00

Wilson Luis Bertan
Diretor do Departamento de Cultura e Turismo

Profª Drª Luzia de Fátima Paula
Diretora do Departamento de Educação

Silvia Cristiane Castanheiro
Chefe da Secretaria Adm. do Depto. de Cultura e Turismo

Prof. Wander Luis Antonio de Oliveira
Diretor do Depto. de Esportes e Lazer
CREF. 025107-G/SP

DADOS ADICIONAIS

INFORMAÇÕES COMPLEMENTARES	RESERVADO AO FISCO
Trib aprox R$: 975.66 Federal e 1.305.72 Estadual Fonte:IBPT/empre 115C76	

Comp	Banco	Agência	DV	C1	Conta	C2	Série	Cheque Nº	C3	
018	001	0111	2	0	43.565-1	9	800	850008	8	R$ 7.254,00 $

Pague por este cheque a quantia de Sete mil, duzentos e cinquenta e quatro reais e centavos acima

a Famarc Confecções Ltda - ME ou à sua ordem

Mirassol, 09 de setembro de 2021

BANCO DO BRASIL

MIRASSOL SP
00.000.000/0111.26
PCA ANISIO J MOREIRA
2255 CENTRO
CONFECCAO: 08/2021

ANISON LUIS BERTATI
CPF 140.680.649-67 ... 9104473-X SSP SP OU
SILVIA CRISTIANE CASTANHEIRO
CPF 159.374.050-09 ... 04797593911 DETRAN SP
CLIENTE BANCARIO DESDE 02/1995

⑈00101119⑈ 018850008⑆ 395004356515⑈

Este cheque refere-se ao pagamento da DANFE nº 000.000.140, ref. a confecção de camisetas para as festividades da semana da Pátria e aniversário de 111 anos de Mirassol, sendo 90 (noventa) camisetas para o Depto de Esportes e 313 (trezentas e treze) camisetas para o Depto de Cultura para a 1ª Caminhada Cívica e Cultural.

09/09/21

BONDI E FILHOS LTDA

RUA SANTO ANTONIO, 2508 - CENTRO -
CEP:15130-000 - MIRASSOL - SP
TEL: (17)3243-7090

DANFE

DOCUMENTO AUXILIAR DA NOTA FISCAL ELETRÔNICA

0 - ENTRADA
1 - SAÍDA [1]

Nº 000020397 FL. 1 /3
SÉRIE 055

CHAVE DE ACESSO
3521 0973 1468 9600 0195 5505 5000 0203 9710 0386 3529

Consulta de autenticidade no portal nacional da NF-e www.nfe.fazenda.gov.br/portal ou no site da Sefaz Autorizadora

CÓPIA

NATUREZA DE OPERAÇÃO	PROTOCOLO DE AUTORIZAÇÃO DE USO
LANCAMENTO DECORR EMISSAO CUPOM FIS	135211047442673 09/09/2021 11:39:03

INSCRIÇÃO ESTADUAL	INSCRIÇÃO ESTADUAL DO SUBST. TRIB.	CNPJ / CPF
451028059115		73.146.896/0001-95

DESTINATÁRIO / REMETENTE

NOME / RAZÃO SOCIAL			CNPJ / CPF	DATA DA EMISSÃO
PREFEITURA MUNICIPAL DE MIRASSOL			46.612.032/0001-49	09/09/2021
ENDEREÇO	**BAIRRO / DISTRITO**		**CEP**	**DATA SAÍDA / ENTRADA**
PCA DR ANISIO JOSE MOREIRA, 2290	CENTRO		15130-000	09/09/2021
MUNICÍPIO	**FONE / FAX**	**UF**	**INSCRIÇÃO ESTADUAL**	**HORA DA SAÍDA**
MIRASSOL		SP		11:37:53

CÁLCULO DO IMPOSTO

BASE DE CÁLCULO DO ICMS	VALOR DO ICMS	BASE CÁLC. ICMS SUBST.	VALOR DO ICMS SUBST.	VALOR APROX. DOS TRIBUTOS	VALOR TOTAL DOS PRODUTOS
0,00	0,00	0,00	0,00	268,96	855,21
VALOR DO FRETE	**VALOR DO SEGURO**	**DESCONTO**	**OUTRAS DESP. ACESS.**	**VALOR DO IPI**	**VALOR TOTAL DA NOTA**
0,00	0,00	0,00	0,00	0,00	855,21

TRANSPORTADOR / VOLUMES TRANSPORTADOS

RAZÃO SOCIAL	FRETE POR CONTA	CÓDIGO ANTT	PLACA DO VEÍCULO	UF	CNPJ / CPF
	9 - SEM FRETE				
ENDEREÇO	**MUNICÍPIO**			**UF**	**INSCRIÇÃO ESTADUAL**

QUANTIDADE	ESPÉCIE	MARCA	NUMERAÇÃO	PESO BRUTO	PESO LÍQUIDO
233	VOLUMES			237,661	237,661

DADOS DO PRODUTO / SERVIÇOS

CÓDIGO DO PROD. / SERV.	DESCRIÇÃO DO PRODUTO / SERVIÇO	NCM / SH	CST	CFOP	UNID.	QUANT.	VALOR UNITÁRIO	VALOR DESCONTO	VALOR LÍQUIDO	BASE CÁLC. ICMS	VALOR I.C.M.S.	VALOR I.P.I.	ALÍQUOTAS ICMS	ALÍQUOTAS IPI
00001779	MACA GALA KG Total dos Tributos: Importado: R$ 0,00 (24,54%) - Nacional: R$ 12,92 (13,45%) - Estadual: R$ 17,29 (18%) - Municipal: R$ 0,00 (0%)	08133000	040	5929	KG/1	16,040	5,99	0,00	96,08	0,00	0,00	0,00	0,00	0,00
00003285	BANANA NANICA KG Total dos Tributos: Importado: R$ 0,00 (24,54%) - Nacional: R$ 4,74 (13,45%) - Estadual: R$ 6,34 (18%) - Municipal: R$ 0,00 (0%)	08039000	040	5929	KG/1	11,785	2,99	0,00	35,24	0,00	0,00	0,00	0,00	0,00
00003285	BANANA NANICA KG Total dos Tributos: Importado: R$ 0,00 (24,54%) - Nacional: R$ 6,60 (13,45%) - Estadual: R$ 8,84 (18%) - Municipal: R$ 0,00 (0%)	08039000	040	5929	KG/1	16,421	2,99	0,00	49,10	0,00	0,00	0,00	0,00	0,00
00001779	MACA GALA KG Total dos Tributos: Importado: R$ 0,00 (24,54%) - Nacional: R$ 13,16 (13,45%) - Estadual: R$ 17,62 (18%) - Municipal: R$ 0,00 (0%)	08133000	040	5929	KG/1	16,340	5,99	0,00	97,88	0,00	0,00	0,00	0,00	0,00
00003285	BANANA NANICA KG Total dos Tributos: Importado: R$ 0,00 (24,54%) - Nacional: R$ 5,42 (13,45%) - Estadual: R$ 7,26 (18%) - Municipal: R$ 0,00 (0%)	08039000	040	5929	KG/1	13,481	2,99	0,00	40,31	0,00	0,00	0,00	0,00	0,00
7896003706598	BISC MARILAN PIT STOP PAC NA CHAPA 162G Total dos Tributos: Importado: R$ 0,00 (19,79%) - Nacional: R$ 10,07 (13,45%) - Estadual: R$ 13,47 (18%) - Municipal: R$ 0,00 (0%)	19053100	060	5929	UN/1	15,000	4,99	0,00	74,85	0,00	0,00	0,00	0,00	0,00

PAGO 09/09/21

DADOS ADICIONAIS

INFORMAÇÕES COMPLEMENTARES

CFe-SAT Ref.:(3521 0973 1468 9600 0195 5900 0354 1313 5053 4961 4494), (3521 0973 1468 9600 0195 5900 0354 1313 5153 5138 2195), (3521 0973 1468 9600 0195 5900 0354 1313 5025 1627 3760), (3521 0973 1468 9600 0195 5900 0354 1313 5153 4460 8574), (3521 0973 1468 9600 0195 5900 0354 1313 5220 4717 8470)
Contabil: 855,21 | Base Icms: 0,00 | ICMS: 0,00 | Complemento: 580,76
ECF: 104 / Cupom: 117470 / Data: 06/09/2021 ECF: 104 / Cupom: 117470 / Data: 06/09/2021 ECF: 104 / Cupom: 117471 / Data: 06/09/2021 ECF: 104 / Cupom: 117470 / Data: 06/09/2021 ECF: 104 / Cupom: 117471 / Data: 06/09/2021 ECF: 103 / Cupom: 205470 / Data: 03/09/2021 ECF: 104 / Cupom: 117470 / Data: 06/09/2021 ECF: 104 / Cupom: 117471 / Data: 06/09/2021 ECF: 103 / Cupom: 205470 / Data: 03/09/2021 ECF: 104 / Cupom: 117090 / Data: 04/09/2021 ECF: 104 / Cupom: 117470 / Data: 06/09/2021 ECF: - NF emitida nos termos da Portaria CAT 106/2015
Pagamento : Parc: 1 Venc. 09/09/2021 Valor: 855,21Total dos Tributos: Importado: R$ 0,00- Nacional: R$ 115,02-

RESERVADO AO FISCO

Wilson Luis Bertolli
Diretor do Departamento de Cultura e Turismo

Profª Drª Lúcia de Fátima Paula
Diretora do Departamento de Educação

Silvia Cristiane Castanheiro
Chefe da Secretaria Adm. do Depto. de Cultura e Turismo

Prof. Wandor Luis Antonio de Oliveira
Diretor do Depto. de Esportes
CREF. 025107-G/SP

DATA / HORA DA IMPRESSÃO: 09/09/2021 11:38:12 - KELLY001

Desenvolvido por Intersolid Software - www.intersolid.com.br

Comp	Banco	Agência	DV	C1	Conta	C2	Série	Cheque Nº	C3
018	001	0111	2	0	43.565-1	9	800	850009	6

R$ 855,21 $

Pague por este cheque a quantia de Oitocentos e cinquenta e cinco reais e vinte e um centavos e centavos acima

a Bondi e Filhos Ltda ou à sua ordem

Mirassol, 09 de setembro de 2021.

BANCO DO BRASIL

MIRASSOL SP
00.000.000/0111.26
PCA ANISIO J MOREIRA
2255 CENTRO
CONFECCAO: 08/2021

WILSON LUIS BERTATI
CPF 040.630.648/67 DI 9104473 X SSP SP OU
SILVIA CRISTIANE CASTANHEIRO
CPF 159.374.098/09 DI 04797593911 DETRAN SP
CLIENTE BANCARIO DESDE 02/1995

⑈001011118⑈ 0188500095⑆ 33800435651 5⑈

Este cheque refere-se ao pagamento da nota fiscal nº 000020397, referente a compra de frutas e bolachas que foram utilizadas para o lanche das pessoas que participa/ram dos campeonatos realizados pelo Depto de Esportes e para os participantes da 1ª caminhada Cívica e Cultural realizada pelo Depto de Cultura e Turismo ref. as festividades da Semana da Pátria e Anivers 104197919550093 anos de Mirassol. 09/09/21

Nota Fiscal de Serviços Eletrônica (NFS-e)

EUDES MARLON SANTOS SILVA
RUA JOSE CARNAVAL (41), 3652
CEP: 15133-364 - Bairro: REGISSOL
Município: Mirassol - SP
E-mail: contato@realmirassol.com.br
Fone: (17) 3242-3305

CNPJ / CPF	Inscrição Estadual	Inscrição Municipal
32.167.821/0001-03	****	22131

Número da NFS-e: **202100000000095**

Data do Serviço: 09/09/2021 | Código Verificador: f736d7702

COPIA

PREFEITURA MUNICIPAL MIRASSOL/SP
Diretoria de Tributos e Fiscalização (DTF)
Fone: (17) 3243-8146 - nfse.mirassol.sp.gov.br:5557/NFSe.Portal

Dt. de Emissão	Exigibilidade ISS	Tributado no Município
09/09/2021	Exigível	Mirassol/SP

TOMADOR DO SERVIÇO

Nome / Razão Social: PREFEITURA MUNICIPAL MIRASSOL
Endereço: PCA DR ANISIO J MOREIRA,2290
Cidade: Mirassol | UF: SP | Fone: (17) 3243-8146 | CEP: 15130-000
Bairro: CENTRO
CNPJ / CPF: 46.612.032/0001-49 | Inscrição Municipal: 13593 | Inscrição Estadual: ISENTO
E-mail: fiscalizacaotributaria@mirassol.sp.gov.br

Município de Prestação do Serviço

Mirassol/SP

INTERMEDIÁRIO DO SERVIÇO

Nome / Razão Social: *** | CNPJ / CPF: ***** | Inscrição Municipal: *****
E-mail: | Fone: | Cidade: ***

DESCRIÇÃO DOS SERVIÇOS	VALOR TOTAL	ALIQ.	VALOR IMPOSTO	RETIDO
Mês e ano da prestação do serviço: 09/2021 Dados Bancários: Banco do Brasil S.A. EUDES MARLON SANTOS SILVA 32.167.821/0001-03 Agência: 111-2 Conta Corrente: 38768-1. Alíquota Efetiva: 2,00250000000%.	1.241,50	2,00	24,86	Sim

Prof. Wander Luis Antonio de Oliveira
Chefe do Depto. de Esportes e Lazer
CREF 005107-G/SP

Wilson Luis Bertali
Diretor do Departamento de Cultura e Turismo

Profª Drª Lucia de Fátima Paula
Diretora do Departamento de Educação

Silvia Cristiane Castanheiro
Chefe da Secretaria Adm. do Depto. de Cultura e Turismo

Código do Serviço: 11.02 - Vigilância, segurança ou monitoramento de bens, pessoas e semoventes.
Código NBS: *********

CIDE	COFINS	COFINS Importação	ICMS	IOF	IPI	PIS/PASEP	PIS/PASEP Importação
0,00	0,00	0,00	0,00	0,00	0,00	0,00	0,00

Base Cálculo ISSQN Próprio	Valor do ISSQN Próprio	Base Cálculo ISSQN Retido	Valor do ISSQN Retido	Valor Total do ISSQN	Valor Dedução/Descontos
0,00	0,00	1.241,50	24,86	0,00	0,00

Valor Total da NFS-e: 1.241,50 | **Valor Líquido da NFS-e:** 1.216,64

Informações Adicionais

NOTA EMITIDA POR ME OU EPP OPTANTE PELO SIMPLES NACIONAL
NÃO GERA DIREITO A CRÉDITO FISCAL DE IPI
Lei 12741/2012: Mun: R$28,06; Est: R$0,00; Fed: R$166,98; Total Aprox: R$195,04. Fonte: IBPT.

Consulta realizada em 09/09/2021 às 10:03:17.
Para consultar a autenticidade acesse: nfse.mirassol.sp.gov.br:5557/NFSe.Portal

202100000000095f736d77023216782100010 3

Recebi(emos) de
EUDES MARLON SANTOS SILVA
os serviços constantes da Nota Fiscal Eletrônica indicada ao lado.

__/__/____ Data | _____ Identificação e assinatura do recebedor

202100000000095
Número da NFS-e
Competência 09/09/2021
NFS-e f736d7702

Número de Controle do Município

Consulta realizada em 09/09/2021 às 10:03:17.

Comp	Banco	Agência	DV	C1	Conta	C2	Série	Cheque Nº	C3
018	001	0111	2	0	43.565-1	9	800	850010	0

R$ 1.241,50 $

Pague por este cheque a quantia de Hum mil, duzentos e quarenta e um reais e cinquenta centavos e centavos acima

a Eudex Marlon Santos Silvia - MS Ronda Residencial ou à sua ordem

Mirassol, 09 de setembro de 2021

BANCO DO BRASIL

MIRASSOL SP
00.000.000/0111.26
PCA ANISIO J MOREIRA
2255 CENTRO
CONFECCAO: 08/2021

WILSON LUIS BERTATI
CPF 040.630.648-67 DI 9104473-X SSP SP OU
SILVIA CRISTIANE CASTANHEIRO
CPF 159.374.098-09 DI 04797593911 DETRAN SP
CLIENTE BANCARIO DESDE 02/1995

⑈001011150⑈ 01885001050⑆ 331004356510⑈

Este cheque refere-se ao pagamento ref. a segurança feita na barraca e nos equipamentos de som e imagem, no período de 06/09/21 à 09/09/21 (24 horas) para o Depto de Educação. Ref. a nota nº 2021.000.000.000.095.

09/09/21

Ref. as festividades da semana da Pátria e 133 anos de mirassol.

10419791955094

NFS-e COMPOSTA POR 1 PÁGINA(S) Página 1 d

PM DE IRAPUÃ

PREFEITURA MUNICIPAL DE IRAPUÃ

NOTA FISCAL DE SERVIÇOS ELETRÔNICA - NFS-e

Número da NFS-e
25

Código de Verificação de Autenticidade
DVP89VZQ4

Data e Hora de Emissão da NFS-e
09/09/2021 às 10:54:12

Chave de Acesso
50999YWQX1CLE9ABY120F932065HABY0

Para certificação da autenticidade acesse http://170.0.49.242:5661/issweb, menu consultas e informe os dados desta NFS-

Informações Fiscais

Exigibilidade do ISS	Número do Processo	Município de Incidência do ISS	Local da Prestação
Exigível		IRAPUA-SP	IRAPUA - SP

Número do RPS	Série do RPS	Tipo do RPS	Data do RPS	Competência
				09/09/2021

Optante Simples Nacional	Incentivo Fiscal	Regime Especial Tributação	Tipo ISS
1 - Sim	2 - Não	Microempresário Individual (MEI)	04 - Fixo

PRESTADOR DE SERVIÇOS

CPF/CNPJ	RG/Inscrição Estadual	Inscrição Municipal	Cadastro	Nome/Razão Social
27.694.353/0001-95		052.008.2276	010794	Andreza Venâncio de Souza 21969363835

Logradouro	Complemento	Bairro
Rua Victório Miglioranca, 185		São Benedito

CEP	Cidade	Telefone	E-mail
14990-000	Irapuã-SP		

TOMADOR DE SERVIÇOS

CPF/CNPJ/Documento	RG/Inscrição Estadual	Inscrição Municipal	Nome/Razão Social
46.612.032/0001-49			Prefeitura Municipal de Mirassol

Logradouro	Complemento	Bairro
PC DR ANISIO JOSE MOREIRA, 22-90		CENTRO

CEP/Cod.Postal	Cidade/País	Telefone	E-mail
15130-000	MIRASSOL - SP		

Profª Drª Cláudia de Fátima Paula
Diretora do Departamento de Educação

Discriminação dos Serviços

Qtde.	Un. Medida	Descrição	Vlr. Unitário	
1,00	UN	PRESTAÇÃO DE SERVIÇO REFERENTE SOM E IMAGEM. Dia 07/09/2021 e 08/09/2021 - PRAÇA DA MATRIZ (MIRASSOL)	2.400,00	R$ 2.40

Prof. Wander Luis Antonio de Oliveira
Diretor do Depto. de Esportes e Lazer
CREF. 025107-G/SP

Wilson Luis Bertan
Diretor do Departamento de Cultura e Turismo

Silvia Cristiane Castanheiro
Chefe da Secretaria Adm. do Depto. de Cultura e Turismo

Imposto Sobre Serviços de Qualquer Natureza - ISS — Construção Civil

LC 116/2003: 03.02	Alíquota	Atividade Município	Código CNAE	Código da Obra	Código ART
Cessão de direito de uso de marcas e de sinais de propaganda	0,00%	0000030000001	9001906		

Valor Total dos Serviços	Desconto Incondicionado	Deduções Base Cálculo	Base de Cálculo	Total do ISS	ISS Retido	Desconto Condicionad
R$ 2.400,00	R$ 0,00	R$ 0,00	R$ 2.400,00	R$ 0,00	2 - Não	R$ 0,00

Retenções de Impostos

PIS	COFINS	INSS	IRRF	CSLL	Outras Retenções
R$ 0,00	R$ 0,00	R$ 0,00	R$ 0,00	R$ 0,00	R$ 0,00

Valor Líquido da NFS-e: R$ 2.400,00

Informações Complementares

RECEBI(EMOS) DE **ANDREZA VENÂNCIO DE SOUZA 21969363835** O SERVIÇO CONSTANTE DA NFS-e DE NÚMERO **25** E CÓDIGO DE VERIFICAÇÃO **DVP89VZQ4.**

Comp	Banco	Agência	DV	C1	Conta	C2	Série	Cheque Nº	C3
018	001	0111	2	0	43.565-1	9	800	850012	6

R$ 2.400,00 $

Pague por este cheque a quantia de Dois mil e quatrocentos reais e centavos acima

a Andreza Venâncio de Souza ou à sua ordem

Mirassol, 09 de setembro de 2021

BANCO DO BRASIL

MIRASSOL SP
00.000.000/0111.26
PCA ANISIO J MOREIRA
2255 CENTRO
CONFECCAO: 08/2021

WILSON LUIS BERTATI
CPF 040.630.648-67 DI 5004473-X SSP SP OU
SILVIA CRISTIANE CASTANHEIRO
CPF 159.374.098-09 DI 04797593911 DETRAN SP
CLIENTE BANCARIO DESDE 02/1995

⑆001011135⑆ 01885001254⑈ 35900436511⑈

Este cheque refe-se ao pagamento da NFS-e nº 25, ref. ao pagamento de prestação e locação de som e imagem (telão) instalados na Praça matriz nos dias 07 e 08/09/2021 para as festividades da semana da Pátria e aniversário de 111 anos de mirassol.

09/09/21

10419791955096

RECEBEMOS DE VILLA GOURMET PADARIA E RESTAURANTE MIRASSOL LTDA OS PRODUTOS / SERVIÇOS CONSTANTES DA NOTA FISCAL INDICADO AO LADO
EMISSÃO: 09/09/2021 - DEST. / REM.: PREFEITURA MUNICIPAL DE MIRASSOL - VALOR TOTAL: R$ 3.330,00

DATA DE RECEBIMENTO	IDENTIFICAÇÃO E ASSINATURA DO RECEBEDOR

NF-e
Nº 000000082
SÉRIE 001

IDENTIFICAÇÃO DO EMITENTE

VILLA GOURMET PADARIA E RESTAURANTE MIRASSOL LTDA

AVENIDA DJAIR JOSE MARQUES, 3251 - RESIDENCIAL REGISSOL I - CEP:15133-332 - MIRASSOL - SP
TEL: (17)99122-6006

DANFE

DOCUMENTO AUXILIAR DA NOTA FISCAL ELETRÔNICA

0 - ENTRADA
1 - SAÍDA [1]

Nº 000000082 fl. 1 /1
SÉRIE 001

CHAVE DE ACESSO
3521 0939 8712 6700 0190 5500 1000 0000 8211 7713 7611

Consulta de autenticidade no portal nacional da NF-e www.nfe.fazenda.gov.br/portal ou no site da Sefaz Autorizadora

NATUREZA DE OPERAÇÃO	PROTOCOLO DE AUTORIZAÇÃO DE USO
VENDA DE PRODUÇÃO DO ESTABELECIMENTO	135211046565776 09/09/2021 09:35:53

INSCRIÇÃO ESTADUAL	INSCRIÇÃO ESTADUAL DO SUBST. TRIB.	CNPJ / CPF
451145738114		39.871.267/0001-90

DESTINATÁRIO / REMETENTE

NOME / RAZÃO SOCIAL			CNPJ / CPF	DATA DA EMISSÃO
PREFEITURA MUNICIPAL DE MIRASSOL			46.612.032/0001-49	09/09/2021
ENDEREÇO	**BAIRRO / DISTRITO**		**CEP**	**DATA SAÍDA / ENTRADA**
PRAÇA DR. ANISIO JOSÉ MOREIRA, 2290	CENTRO		15130-000	09/09/2021
MUNICÍPIO	**FONE / FAX**	**UF**	**INSCRIÇÃO ESTADUAL**	**HORA DA SAÍDA**
MIRASSOL		SP		

FATURA

	NÚMERO	VALOR ORIGINAL	VALOR DESCONTO	VALOR LÍQUIDO
DADOS DA FATURA	8200	3.330,00	0,00	3.330,00

DUPLICATAS

Nº DUPLICATA	VENC.	VALOR	Nº DUPLICATA	VENC.	VALOR	Nº DUPLICATA	VENC.	VALOR	Nº DUPLICATA	VENC.	VALOR
001	09/09/2021	3.330,00									

CÁLCULO DO IMPOSTO

BASE DE CÁLCULO DO ICMS	VALOR DO ICMS	BASE CÁLC. ICMS SUBST.	VALOR DO ICMS SUBST.	VALOR TOTAL DOS PRODUTOS
0,00	0,00	0,00	0,00	3.330,00

VALOR DO FRETE	VALOR DO SEGURO	DESCONTO	OUTRAS DESP. ACESS.	VALOR DO IPI	VALOR TOTAL DA NOTA
0,00	0,00	0,00	0,00	0,00	3.330,00

TRANSPORTADOR / VOLUMES TRANSPORTADOS

RAZÃO SOCIAL	FRETE POR CONTA	CÓDIGO ANTT	PLACA DO VEÍCULO	UF	CNPJ / CPF
	9 - SEM FRETE				

ENDEREÇO	MUNICÍPIO	UF	INSCRIÇÃO ESTADUAL

QUANTIDADE	ESPÉCIE	MARCA	NUMERAÇÃO	PESO BRUTO	PESO LÍQUIDO
			82		

DADOS DO PRODUTO / SERVIÇOS

CÓDIGO DO PROD. / SERV.	DESCRIÇÃO DO PRODUTO / SERVIÇO	NCM / SH	CSOSN	CFOP	UNID.	QUANT.	VALOR UNITÁRIO	VALOR DESCONTO	VALOR LÍQUIDO	BASE CÁLC. ICMS	VALOR ICMS	VALOR IPI	ALÍQUOTA ICMS	ALÍQUOTA IPI
000028	LANCHES	21069090	0102	5101	UN	900,0000	3,7000	0,00	3.330,00	0,00	0,00	0,00	0,00	0,0

Eduardo Clemente da Silva - 1º Sgt
Ch Instr TG 02.021 - Mirassol
Id: 0130728744 MD/EB

Wilson Luis Bertan
Diretor do Departamento de Cultura e Turismo

Profª Drª Luzia de Fátima Paula
Diretora do Departamento de Educação

Prof. Wander Luis Antonio de Oliveira
Diretor do Depto. de Esportes e Lazer
CREF. 025187-G/SP

Silvia Cristiane Castagneiro
Chefe da Secretaria Adm. do Depto. de Cultura e Turismo

DADOS ADICIONAIS

INFORMAÇÕES COMPLEMENTARES	RESERVADO AO FISCO
Trib aprox R$: 447.88 Federal e 599.40 Estadual Fonte:IBPT/empre 2BCEA2	

Comp 018 Banco 001 Agência 0111 DV 2 C1 0 Conta 43.565-1 C2 9 Série 800 Cheque Nº 850013 C3 4 R$ 3.330,00

Pague por este cheque a quantia de três mil, trezentos e trinta reais — o — e centavos acima

a Villa Gourmet Padaria e Restaurante Mirassol Ltda ou à sua ordem

Mirassol, 09 de setembro de 2021

BANCO DO BRASIL

MIRASSOL SP
00.000.000/0111.26
PCA ANISIO J MOREIRA
2255 CENTRO
CONFECCAO: 08/2021

WILSON LUIS BERTATI
CPF 040.630.648-37 ID 9104473-X SSP SP OU
SILVIA CRISTIANE CASTANHEIRO
CPF 159.374.098-09 DI 04797593911 DETRAN SP
CLIENTE BANCARIO DESDE 02/1995

⑈001011125 0188500135⑈ 328004356516⑈

Este cheque refere-se ao pagamento da DANFE nº 000.000.082 - Villa gourmet - ref. ao fornecimento de 900 (novecentos) lanches que foram servidos no Tiro de guerra 04, 05 e 06/09/2021. Solicitados pelo Sargento Eduardo Clemente para as solenidades feitas no TG. ref. as festividades da Semana da Pátria e aniversário de 111 anos de Mirassol.

09/09/21

~~1061981~~ 824449

PREFEITURA MUNICIPAL DE SÃO JOSÉ DO RIO PRETO
SECRETARIA MUNICIPAL DA FAZENDA
NOTA FISCAL ELETRÔNICA DE SERVIÇO - NFS-e

Número da NFS-e: 19

Data e Hora da Emissão:	09/08/2021 12:21:10	Competência:	8/2021	Código de Verificação:	HSRZDVWM
Número do RPS:		Nº da NFS-e substituída:		Local da Prestação:	SAO JOSE DO RIO PRETO - SP

Dados do Prestador de Serviços

Razão Social/Nome:	EMANUELLE PEREIRA 93802108892						
CNPJ/CPF:	32.727.793/0001-31	Inscrição Municipal:	2550750	Município:	SAO JOSE DO RIO PRETO	UF:	SP
Endereço e Cep:	RUA JOSE RODRIGUES DA SILVA, 870 - SÃO FRANCISCO CEP: 15085-200						
Complemento:		Telefone:	(17)3227-0723	e-mail:	mecanicasardinha@hotmail.com		

Dados do Tomador de Serviços

Razão Social/Nome:	PREFEITUR MUNICIPAL DE MIRASSOL						
CPJ/CPF:	46.612.032/0001-49	Inscrição Municipal:		Município:	MIRASSOL	UF:	SP
Endereço e CEP:	RUA Dom Pedro II, 2175 - Centro CEP: 15130-029						
Complemento:		Telefone:		e-mail:			

Discriminação dos Serviços

ARCO DE BALOES PARA 7 SETEMBRO
VALOR 650,00
PAGAMENTO PELO PIX 17991467169 BANCO SANTANDER

VALOR APROX. DOS TRIBUTOS 13,45%(87,42) FEDERAL - FONTE DO IBPT.
VALOR APROX. DOS TRIBUTOS 4,18%(27,17) MUNICIPAL - FONTE DO IBPT.

Wilson Luis Bertati
Diretor do Departamento de Cultura e Turismo

Prof. Wander Luis Antonio de Oliveira
Diretor do Depto. de Esportes e Lazer
CREF. 025107-G/SP

Profª Drª Fernanda Fátima Paula
Diretora do Departamento de Educação

Silvia Cristiane Castanheiro
Chefe da Secretaria Adm. do Depto. de Cultura e Turismo

Código do Serviço / Atividade

17.11 / 17.11.00 - Organização de festas e recepções; buffet (exceto o fornecimento de alimentação e bebidas, que fica su

Detalhamento Específico da Construção Civil

Código da Obra:		Código ART:	

Tributos Federais

PIS:		COFINS:		IR(R$):		INSS(R$):		CSLL(R$):	

Detalhamento de Valores - Prestador dos Serviços		Outras Retenções		Cálculo do ISSQN devido no Município	
Valor dos Serviços - R$:	650,00	Natureza Operação		Valor dos Serviços - R$	650,00
Desconto Incondicionado:	0,00	1-Tributação no município		Deduções/Deduções Permitidas em Lei	0,00
Desconto Condicionado:		Regime Especial Tributação		Desconto Incondicionado	0,00
Retenções Federais:		5-Microempresário Individual (MEI)		(=) Base de Cálculo	
Outras Retenções:		Opção Simples Nacional		(x) Alíquota %	
Valor ISSQN Retido:		1-Sim		ISS a reter	( ) Sim (X) Não
		Incentivador Cultural		(=) Valor do ISS - R$:	
		2-Não			

TOTAL DA NFS-e R$: 650,00

Avisos:
1- Uma via desta Nota Fiscal será enviada através do e-mail fornecido pelo Tomador dos Serviços.
2- A autenticidade desta Nota Fiscal poderá ser verificada no site sjrp.ginfes.com.br, com a utilização do Código de Verificação.

Comp	Banco	Agência	DV	C1	Conta	C2	Série	Cheque Nº	C3
018	001	0111	2	0	43.565-1	9	800	850014	2

R$ 650,00 $

Pague por este cheque a quantia de Seiscentos e cinquenta reais e centavos acima

a Emanuelle Pereira ou à sua ordem

Mirassol, 09 de setembro de 2021

BANCO DO BRASIL

MIRASSOL SP
00.000.000/0111.26
PCA ANISIO J MOREIRA
2255 CENTRO
CONFECCAO: 08/2021

WILSON LUIS BERTATI
CPF 140.530.648-67 DI 910473-X SSP SP OU
SILVIA CRISTIANE CASTANHEIRO
CPF 159.374.098-09 DI 04797593911 DETRAN SP
CLIENTE BANCARIO DESDE 02/1995

⑈001011119⑈ 01885001454 370004356518⑈

Este cheque refere-se ao pagamento da NFS-e nº 19, referente a arcos de balões que foram colocados nas tendas da praça matriz e na tenda da grota, ref. as festividades da semana da Pátria e aniversário de 111 anos de Mirassol.

09/09/21

10619817824450

PREFEITURA MUNICIPAL DE SÃO JOSÉ DO RIO
SECRETARIA MUNICIPAL DA FAZENDA
NOTA FISCAL ELETRÔNICA DE SERVIÇO - NFS-e

Número da NFS-e: 430

Data e Hora da Emissão:	10/09/2021 10:21:53	Competência:	10/9/2021	Código de Verificação:	VDN03FBMZ
Número do RPS:		Nº da NFS-e substituída:		Local da Prestação:	MIRASSOL - SP

Dados do Prestador de Serviços

Razão Social/Nome:	HOT BALL SPORT LTDA ME						
CNPJ/CPF:	02.431.920/0001-90	Inscrição Municipal:	1078190	Município:	SAO JOSE DO RIO PRETO	UF:	SP
Endereço e Cep:	AVENIDA DANILO GALEAZZI ,1589 - JARDIM SEYON CEP: 15051-000						
Complemento:		Telefone:	(17)3212-4038	e-mail:	PIACENZO@TERRA.COM.BR		

Dados do Tomador de Serviços

Razão Social/Nome:	prefeitura municipal de mirassol						
CNPJ/CPF:	46.612.032/0001-49	Inscrição Municipal:		Município:	MIRASSOL	UF:	SP
Endereço e CEP:	Praça Dr. Anisio José Moreira ,2290 - centro CEP: 15130-000						
Complemento:		Telefone:	(17)3242-8777	e-mail:	wanderesportemirassol@gmail.com		

Discriminação dos Serviços

TAXAS DE ARBITRAGENS, ORGANIZAÇÕES E CRONOGRAMAS DO EVENTO ESPORTIVO REALIZADOS NA CIDADE DE MIRASSOL, NA COMEMORAÇÃO DO 111 ANOS DO ANIVERSARIO.

JOGOS DE:
VÔLEI DE PRAIA - MASCULINO E FEMININO
FUTEVÔLEI MASCULINO
36 JOGOS = TOTALIZANDO R$ 2.200,00
DEPOSITO EM NOME DE : HOT BALL SPORT LTDA
CAIXA ECONOMICA FEDERAL
AG. 4890 C/C 0069-3

Wilson Luis Berali
Diretor do Departamento de Cultura e Turismo

Prof. Wander Luis Antonio de Oliveira
Diretor do Depto. de Esportes e Lazer
CREF. 025107-G/SP

Profª Drª Luziade Fátima Paula
Diretora do Departamento de Educação

Silvia Cristiane Castanheiro
Chefe da Secretaria Adm. do Depto. de Cultura e Turismo

Código do Serviço / Atividade

12.09 / 12.09.00 - Bilhares, boliches e diversões eletrônicas ou não.

Detalhamento Específico da Construção Civil

Código da Obra:		Código ART:	

Tributos Federais

PIS:		COFINS:		IR(R$):		INSS(R$):		CSLL(R$):	

Detalhamento de Valores Prestador/Serviços		Outras Retenções	Calculo do ISSQN devido no Município	
Valor dos Serviços - R$:	2.200,00	Natureza Operação:	Valor dos Serviços - R$:	2.200,00
Desconto Incondicionado:	0,00	2-Tributação fora do município	Deduções/Deduções Permitidas em Lei:	0,00
Desconto Condicionado:	0,00	Regime Especial Tributação:	Desconto Incondicionado:	0,00
Retenções Federais:	0,00	0-Nenhum	(=) Base de Calculo:	
Outras Retenções:	0,00	Opção Simples Nacional:	(x) Alíquota - %	3,50
Valor ISSQN Retido:	0,00	1-Sim	ISS a reter:	( ) Sim (X) Não
		Incentivador Cultural:	(=) Valor do ISS - R$:	
		2-Não		

TOTAL DA NFS-e R$: 2.200,00

Avisos:
1- Uma via desta Nota Fiscal será enviada através do e-mail fornecido pelo Tomador dos Serviços.
2- A autenticidade desta Nota Fiscal poderá ser verificada no site sjrp.ginfes.com.br, com a utilização do Código de Verificação.

Comp	Banco	Agência	DV	C1	Conta	C2	Série	Cheque Nº	C3
018	001	0111	2	0	43.565-1	9	800	850016	9
018	001	0111	2	0	43.565-1	9	800	850016	9

R$ 2.200,00 $

Pague por este cheque a quantia de Dois mil e duzentos reais — e centavos acima

a Hot Ball Sport Ltda ME ou à sua ordem

Mirassol, 10 de setembro de 2021

BANCO DO BRASIL

MIRASSOL SP
00.000.000/0111.26
PCA ANISIO J. MOREIRA
2255 CENTRO
CONFECCAO: 08/2021

WILSON LUIS BERTATI
CPF 040.630.648-67 ... SSP SP OU
SILVIA CRISTIANE DISTANHEIRO
CPF 159.374.098-09 DI 04797599911 DETRAN SP
CLIENTE BANCARIO DESDE 02/1995

⑈00101119⑈ 0188500165⑆ 36300⑆356513⑈

Este cheque refere-se ao pagamento da NFS-e nº 430, referente ao pagamento das taxas de arbitragem, organização e cronogramas do evento esportivo realizado pelo Depto de Espates nas Festividades da semana da Pátria e aniversário de 111 anos de Mirassol.

10/09/21

10619817824452

CÓPIA

AV7 ESTRUTURAS PARA EVENTOS LTDA - ME

ESTRUTURAS PARA EVENTOS

• Locação de Estruturas para Eventos em Geral

✓Tendas ✓Pisos ✓Palcos ✓Geradores ✓Climatizadores ✓Som ✓Luz

Fone (17) 3237.0101

R: Luiz Francisco da Silva, 150 - Boa Vista - CEP 15025-047 - São José do Rio Preto / SP

www.av7.com.br | info@av7.com.br

RECIBO DE LOCAÇÃO DE EQUIPAMENTOS

CNPJ: 08.939.138/0001-62

3155

Data de Emissão: 10 de Setembro de 2021

Nome Prefeitura Municipal de Mirassol

Endereço Praça Dr. Aristo José Moreira nº 22-50

Bairro Centro CEP 15.130-000

Cidade Mirassol Est. SP

CNPJ/CPF 46.612.032/0001-49 Inscr./RG

Cond. de Pagamento Venct.º

Quant.	DISCRIMINAÇÃO	P.Unitário	TOTAL	
	Serviços de locação.			
01	tenda de 5x5 lona branca		2.000,00	
	p/ centro esportivo Vale do Sol			
01	tenda de 5x5 lona branca			
	p/ centro esportivo Jaú garque			
02	tendas de 5x5 lona branca			
	conjugadas com fechamento			
	lateral p/ Praça.			
01	tenda de 5x5 lona branca			
	com fechamento laterais			
	p/ Creche.			
		TOTAL R$	2.000,00	

Operação não sujeita a Tributação Municipal e dispensada da emissão de Nota Fiscal. (Lei Complementar Federal Nº 116 de 31/07/2003).
Documento emitido por ME ou EPP optante pelo Simples Nacional (Lei Complementar Nº 123/2006).

Profª Drª Luzia de Fátima Paula
Diretora do Departamento de Educação

Silvia Cristiane Castanheiro
Chefe da Secretaria Adm. do
Depto. de Cultura e Turismo

Wilson Luis Berton
Diretor do Departamento de
Cultura e Turismo

Wander Luis Antonio
Diretor do Depto. de Esportes e Lazer
CREF. 025107-G/SP

Comp	Banco	Agência	DV	C1	Conta	C2	Série	Cheque Nº	C3
018	001	0111	2	0	43.565-1	9	800	850011	6

R$ 2.000,00 $

Pague por este cheque a quantia de Dois mil reais — o — o — e centavos acima

a AV7 - Estruturas para Eventos - Valéria Longui ou à sua ordem

mirassol, 09 de setembro de 2021

BANCO DO BRASIL

MIRASSOL SP
00.000.000/0111.26
PCA ANISIO J MOREIRA
2255 CENTRO
CONFECCAO: 08/2021

MILSON LUIS BERTOLI
CPF [illegible] 473-X SSP SP OU
SILVIA CRISTIANE CASTANHEIRO
CPF 159.374.098-09 OI 04797593911 DETRAN SP
CLIENTE BANCARIO DESDE 02/1995

⑈001011142⑈ 0188500115⑆ 302004356511⑈

Este cheque refere-se ao pagamento da locação de 05 (cinco) tendas, sendo (02) duas para o Depto de Esportes, 02 (duas) para o Depto de Educação e 01 (uma) para o Depto de Cultura e Turismo, para os eventos das festividades da semana da Pátria e aniversário de 111 anos de mirassol no período de 03 a 09/09/21 - Recibo nº 3155

09/09/21

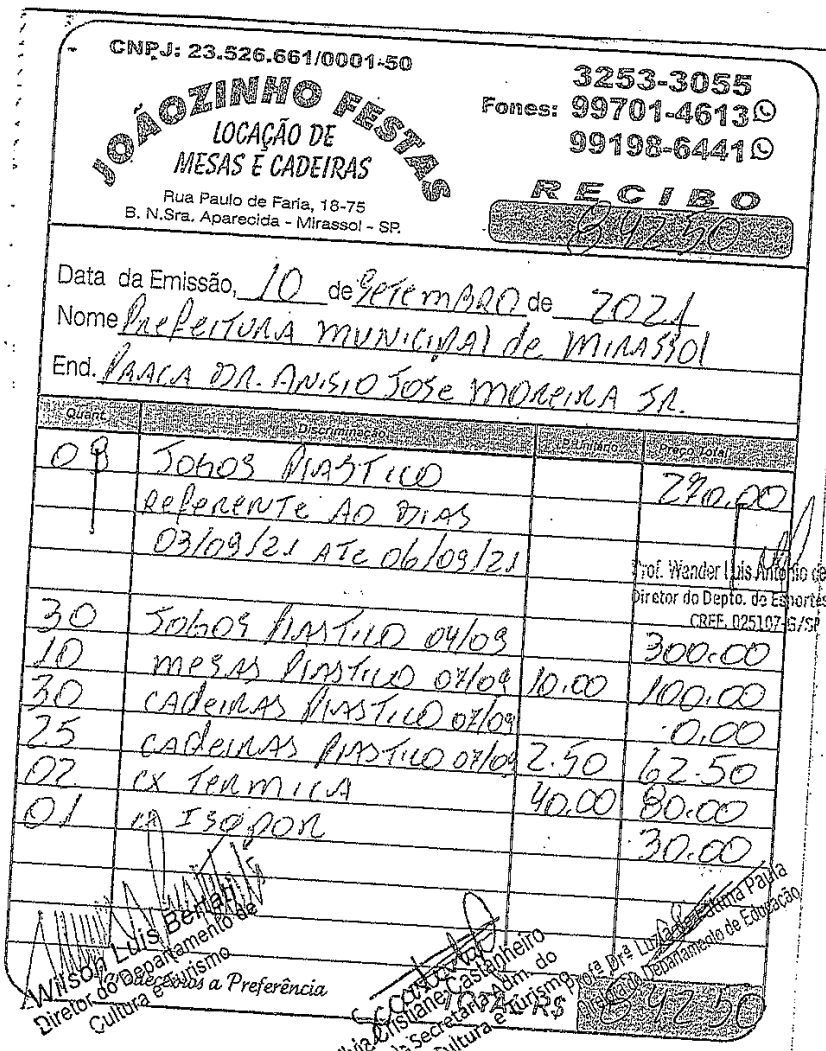

CNPJ: 23.526.661/0001-50

JOÃOZINHO FESTAS
LOCAÇÃO DE MESAS E CADEIRAS
Rua Paulo de Faria, 18-75
B. N.Sra. Aparecida - Mirassol - SP.

Fones: 3253-3055
99701-4613
99198-6441

RECIBO 84250

CÓPIA

Data da Emissão, 10 de Setembro de 2021
Nome Prefeitura Municipal de Mirassol
End. Praça Dr. Anisio José Moreira Jr.

Quant.	Discriminação	P. Unitário	Preço Total
08	Jogos Plastico		270.00
	Referente ao dias		
	03/09/21 ate 06/09/21		
30	Jogos Plastico 04/09		300.00
10	mesas Plastico 07/09	10.00	100.00
30	cadeiras Plastico 07/09		0.00
25	cadeiras Plastico 07/09	2.50	62.50
02	cx Termica	40.00	80.00
01	cx Isopor		30.00

Prof. Wander Luis Antonio de Oliveira
Diretor do Depto. de Esportes e Lazer
CREF. 025107-G/SP

Wilson Luis Bertati
Diretor do Departamento de Cultura e Turismo

Agradecemos a Preferência

Silvia Cristiane Castanheiro
Chefe da Secretaria Adm. do Depto. de Cultura e Turismo

Profª Drª Luzia de Fátima Paula
Diretora do Departamento de Educação

Total R$ 84250

Comp	Banco	Agência	DV	C1	Conta	C2	Série	Cheque Nº	C3
018	001	0111	2	0	43.565-1	9	800	850018	5

R$ 842,50$

Pague por este cheque a quantia de Oitocentos e quarenta e dois reais e cinquenta centavos e centavos acima

a Souza & Souza Mercearia Mirassol Ltda-ME ou à sua ordem

Mirassol, 10 de setembro de 2021

BANCO DO BRASIL

MIRASSOL SP
00.000.000/0111.26
PCA ANISIO J MOREIRA
2255 CENTRO
CONFECCAO: 08/2021

JULSON LUIS BERTATI
CPF 040.830.648-57 DI 5104473-X SSP SP OU
SILVIA CRISTIANE CASTANHEIRO
CPF 159.374.098-09 DI 04797593911 DETRAN SP
CLIENTE BANCARIO DESDE 02/1995

⑈001011175⑈ 01885001254 383004356511⑈

Este cheque refere-se ao pagamento do Recibo de locação da Empresa Joazinho Festas, cadastrada no CNPJ nº 23.526.661/0001-50 - Souza & Souza Mercearia Mirassol Ltda-ME - referente a locações de mesas e cadeiras que foram utilizadas pelo Depto de Esportes e Depto de Cultura e Turismo para as Festividades da Semana da Pátria e aniversário de Mirassol (111 anos)

10/09/21

10619817824454

SERV FESTA JOAOZINHO
SOUZA & SOUZA MERCEARIA MIRASSOL LTDA. - ME
RUA PAULO DE FARIA, 1875
N. S. APARECIDA - Mirassol

CNPJ 23.526.661/0001-50 IE 451069925111 IM

Extrato Nro.: 000081
CUPOM FISCAL ELETRONICO - SAT

CPF/CNPJ do Consumidor : 46.612.032/0001-49
Data/Hora Emissao : 10/09/2021 15:03:47

#|COD|DESC|QTD|UN|VL UNIT R$\|ST\|ALIQ\|VL ITEM R$				
1	AGUA MINERAL 510 ML			
		UN 552,000	0,85 NT 0	469,20
2	GELO ESCAMA 10 KG			
		UN 16,000	12,00 NT 0	192,00

Subtotal	661,20
Descontos	0,00
TOTAL R$	661,20
PAGO R$	661,20
TROCO R$	0,00
1.DINHEIRO	661,20

Trib aprox R$ 96,24 Federal, R$ 92,41 Estadual e R$ 0,00 Municipal.

CLIENTE: AO CONSUMIDOR

35210923526661000150590010715450000816106796

Wilson Luis Bertati
Diretor do Departamento de Cultura e Turismo

Silvia Cristiane Castanheiro
Chefe da Secretaria Adm. do Depto. de Cultura e Turismo

SERV FESTA JOAOZINHO
SOUZA & SOUZA MERCEARIA MIRASSOL LTDA. - ME
RUA PAULO DE FARIA, 1875
N. S. APARECIDA - Mirassol

CNPJ 23.526.661/0001-50 IE 451069925111 IM

Extrato Nro.: 000081
CUPOM FISCAL ELETRONICO - SAT

CPF/CNPJ do Consumidor : 46.612.032/0001-49
Data/Hora Emissao : 10/09/2021 15:03:47

#|COD|DESC|QTD|UN|VL UNIT R$\|ST\|ALIQ\|VL ITEM R$				
1	AGUA MINERAL 510 ML			
		UN 552,000	0,85 NT 0	469,20
2	GELO ESCAMA 10 KG			
		UN 16,000	12,00 NT 0	192,00

Subtotal	661,20
Descontos	0,00
TOTAL R$	661,20
PAGO R$	661,20
TROCO R$	0,00
1.DINHEIRO	661,20

Trib aprox R$ 96,24 Federal, R$ 92,41 Estadual e R$ 0,00 Municipal.

CLIENTE: AO CONSUMIDOR

35210923526661000150590010715450000816106796

Wilson Luis Bertati
Diretor do Departamento de Cultura e Turismo

Silvia Cristiane Castanheiro
Chefe da Secretaria Adm. do Depto. de Cultura e Turismo

Prof. Wander Luis Antonio de Oliveira
Diretor do Depto. de Esportes e Lazer
CREF. 025107-G/SP

Comp	Banco	Agência	DV	C1	Conta	C2	Série	Cheque Nº	C3	
018	001	0111	2	0	43.585-1	9	800	850017	7	R$ 661,20

Pague por este cheque a quantia de seiscentos e sessenta e um reais e vinte centavos e centavos acima a Souza & Souza Mercearia Mirassol Ltda - MG ou à sua ordem

Mirassol, 10 de setembro de 2021

BANCO DO BRASIL

MIRASSOL SP
00.000.000/0111.26
PCA ANISIO J MOREIRA
2255 CENTRO
CONFECCAO: 08/2021

WILSON LUIS BERTATI
CPF 040.630.648-57 DI 9104473-X SSP SP OU
SILVIA CRISTIANE CASTANHEIRO
CPF 158.374.098-09 DI 04797593911 DETRAN SP
CLIENTE BANCARIO DESDE 02/1995

⑆00101118⑆ 0188500175⑈ 39300<356510⑈

Este cheque refere-se ao pagamento do cupom Fiscal Eletrônico da Empresa Souza & Souza Mercearia Mirassol Ltda - MG - nº 000081, referente a compra de garrafas de água e gelo que foram consumidos nas festividades da Semana da Pátria e Aniversário de 111 anos de Mirassol e na 1ª Caminhada Cívica e Cultural realizada no dia 07/09/2021.

10/09/21

10619817824453

Notificações

PREFEITURA MUNICIPAL DE MIRASSOL - DTF

NOTIFICAÇÃO

O Agente Fiscal abaixo descrito, no uso das atribuições que lhe confere o Decreto Municipal nº 3.198/2002, comunica Vossa Senhoria do cometimento de infração à legislação municipal (Lei Municipal nº 4.297/2020) e estipula prazo para regularização.

IDENTIFICAÇÃO DA NOTIFICAÇÃO

Orgão Autuador	Notificação	Data da Lavratura
SEFISP - SEÇÃO DE FISCALIZAÇÃO DE POSTURAS	002857/2021	23/08/2021

IDENTIFICAÇÃO DO NOTIFICADO

Proprietário	Compromissário
JOACEMA EMPREEMDIMENTOS IMOBILIARIOS SPE LTDA	GEOVANE MIRANDA EVANGELISTA

CNPJ / CPF	Endereço para Correspondência	CEP
16.838.565/0001-82	RUA DAS TULIPAS, 465, , VALE DO SOL, MIRASSOL/SP	15131140

IDENTIFICAÇÃO DO IMÓVEL

Logradouro	Telefone	Quadra	Lote
RUA PROJETADA 15		09	17

Bairro	Cadastro	Área do Terreno
JARDIM GIRASSOL	2622050199010000	202,62 m²

FOTOGRAFIA DO IMÓVEL



TIPIFICAÇÃO DA INFRAÇÃO	SOLICITAÇÃO		AGENTE FISCAL
Dispositivo Legal Infringido	Providenciar	Prazo	Função - Matrícula
LEI MUNICIPAL 4.297/2020, ART. 1º, INC. I	LIMPEZA DO IMÓVEL	07 (SETE) DIAS	FISCAL MUNICIPAL - 101503 6

INFORMAÇÕES

- Considera-se limpo, o imóvel que não possua vegetação ou qualquer outro tipo de sujeira sobre sua área, incluindo a calçada.
- Considera-se adequado, o imóvel que possua calçada e muro (com altura mínima de 30 centímetros) nos limites confrontantes com as vias.
- É proibida a utilização de fogo e/ou usar qualquer tipo de herbicida para a manutenção do imóvel.
- É proibido jogar lixos, detritos, entulhos ou quaisquer outros tipos de materiais ou objetos oriundos da limpeza de terrenos em logradouros públicos, terrenos baldios, bueiros, valetas de escoamento ou em qualquer outra área não destinada para essa finalidade.
- O não atendimento da Notificação dentro do prazo estipulado implicará em pena de multa ou outras sanções conforme previsão legal.
- Independente da aplicação de sanções, em caso de não atendimento da presente notificação a municipalidade poderá efetuar os serviços necessários e cobrará as devidas tarifas do responsável pelo imóvel, conforme disposto na legislação municipal.
- Atendida a notificação o responsável pelo imóvel deverá, por meio de requerimento de forma escrita, comunicar a Prefeitura.
- O requerimento deverá ser protocolado, pessoalmente ou por representante na Seção de Fiscalização de Posturas (endereço abaixo), mediante recolhimento de taxa de vistoria e emolumentos.
- A presente Notificação foi lavrada em 02 (duas) vias de igual teor.
- Em caso de dúvidas comparecer à Seção de Fiscalização de Posturas, situada na Rua Quintino Bocaiuva, nº 21-38, Centro, Mirassol/SP.

CIENTIFICAÇÃO

Nome por Extenso	Data
_____	_____ / _____ / _____

PREFEITURA MUNICIPAL DE MIRASSOL - DTF

NOTIFICAÇÃO

O Agente Fiscal abaixo descrito, no uso das atribuições que lhe confere o Decreto Municipal nº 3.198/2002, comunica Vossa Senhoria do cometimento de infração à legislação municipal (Lei Municipal nº 4.297/2020) e estipula prazo para regularização.

IDENTIFICAÇÃO DA NOTIFICAÇÃO

Orgão Autuador	Notificação	Data da Lavratura
SEFISP - SEÇÃO DE FISCALIZAÇÃO DE POSTURAS	002858/2021	23/08/2021

IDENTIFICAÇÃO DO NOTIFICADO

Proprietário	Compromissário
JOACEMA EMPREEMDIMENTOS IMOBILIARIOS SPE LTDA	GEOVANE MIRANDA EVANGELISTA

CNPJ / CPF	Endereço para Correspondência	CEP
16.838.565/0001-82	RUA DAS TULIPAS, 465, , VALE DO SOL, MIRASSOL/SP	15131140

IDENTIFICAÇÃO DO IMÓVEL

Logradouro	Telefone	Quadra	Lote
RUA PROJETADA 15		09	17

Bairro	Cadastro	Área do Terreno
JARDIM GIRASSOL	2622050199010000	202,62 m²

FOTOGRAFIA DO IMÓVEL



TIPIFICAÇÃO DA INFRAÇÃO	SOLICITAÇÃO		AGENTE FISCAL
Dispositivo Legal Infringido	Providenciar	Prazo	Função - Matrícula
LEI MUNICIPAL 4.297/2020, ART. 1º, INC. II	ADEQUAÇÃO DE CALÇADA / MURETA	60 (SESSENTA) DIAS	FISCAL MUNICIPAL - 101503 6

INFORMAÇÕES

- Considera-se limpo, o imóvel que não possua vegetação ou qualquer outro tipo de sujeira sobre sua área, incluindo a calçada.
- Considera-se adequado, o imóvel que possua calçada e muro (com altura mínima de 30 centímetros) nos limites confrontantes com as vias.
- É proibida a utilização de fogo e/ou usar qualquer tipo de herbicida para a manutenção do imóvel.
- É proibido jogar lixos, detritos, entulhos ou quaisquer outros tipos de materiais ou objetos oriundos da limpeza de terrenos em logradouros públicos, terrenos baldios, bueiros, valetas de escoamento ou em qualquer outra área não destinada para essa finalidade.
- O não atendimento da Notificação dentro do prazo estipulado implicará em pena de multa ou outras sanções conforme previsão legal.
- Independente da aplicação de sanções, em caso de não atendimento da presente notificação a municipalidade poderá efetuar os serviços necessários e cobrará as devidas tarifas do responsável pelo imóvel, conforme disposto na legislação municipal.
- Atendida a notificação o responsável pelo imóvel deverá, por meio de requerimento de forma escrita, comunicar a Prefeitura.
- O requerimento deverá ser protocolado, pessoalmente ou por representante na Seção de Fiscalização de Posturas (endereço abaixo), mediante recolhimento de taxa de vistoria e emolumentos.
- A presente Notificação foi lavrada em 02 (duas) vias de igual teor.
- Em caso de dúvidas comparecer à Seção de Fiscalização de Posturas, situada na Rua Quintino Bocaiuva, nº 21-38, Centro, Mirassol/SP.

CIENTIFICAÇÃO

Nome por Extenso	Data
_____	_____ / _____ / _____

PREFEITURA MUNICIPAL DE MIRASSOL - DTF

NOTIFICAÇÃO

O Agente Fiscal abaixo descrito, no uso das atribuições que lhe confere o Decreto Municipal nº 3.198/2002, comunica Vossa Senhoria do cometimento de infração à legislação municipal (Lei Municipal nº 4.297/2020) e estipula prazo para regularização.

IDENTIFICAÇÃO DA NOTIFICAÇÃO

Orgão Autuador	Notificação	Data da Lavratura
SEFISP - SEÇÃO DE FISCALIZAÇÃO DE POSTURAS	003010/2021	23/08/2021

IDENTIFICAÇÃO DO NOTIFICADO

Proprietário	Compromissário
JOACEMA EMPREEMDIMENTOS IMOBILIARIOS SPE LTDA	DIEGO LIMA DOS SANTOS

CNPJ / CPF	Endereço para Correspondência	CEP
16.838.565/0001-82	RUA DAS CAMELIAS, 492, , VALE DO SOL, MIRASSOL/SP	15131134

IDENTIFICAÇÃO DO IMÓVEL

Logradouro	Telefone	Quadra	Lote
RUA PROJETADA 23		14	26

Bairro	Cadastro	Área do Terreno
JARDIM GIRASSOL	2622100241010000	170,26 m²

FOTOGRAFIA DO IMÓVEL

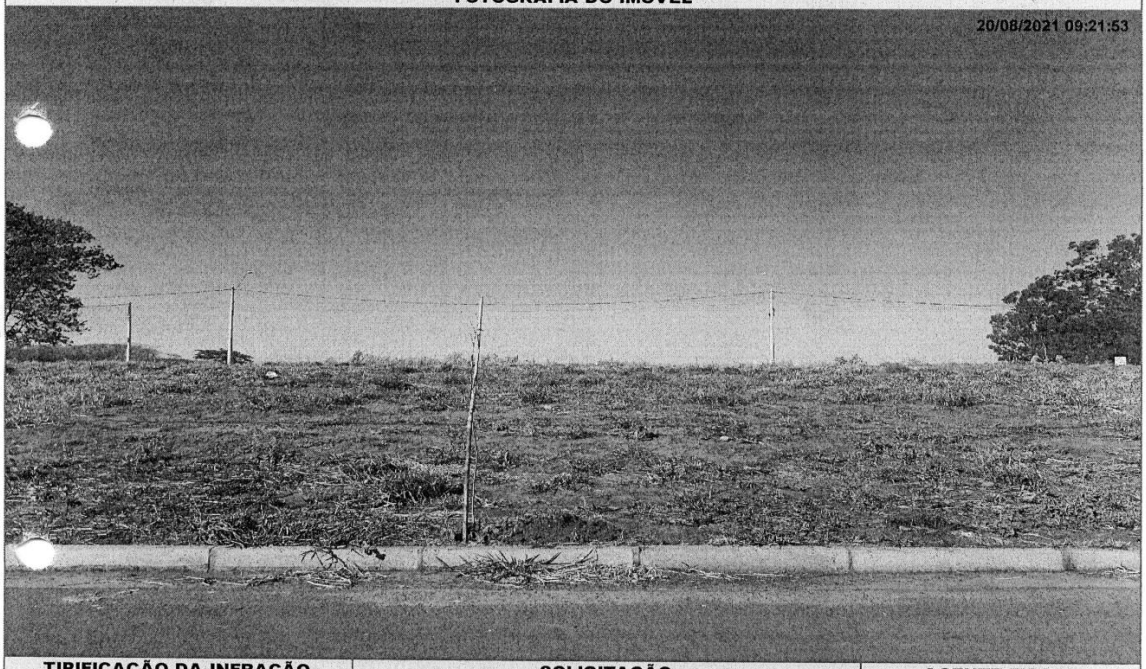

TIPIFICAÇÃO DA INFRAÇÃO	SOLICITAÇÃO		AGENTE FISCAL
Dispositivo Legal Infringido	Providenciar	Prazo	Função - Matrícula
LEI MUNICIPAL 4.297/2020, ART. 1º, INC. I	LIMPEZA DO IMÓVEL	07 (SETE) DIAS	FISCAL MUNICIPAL - 101503 6

INFORMAÇÕES

- Considera-se limpo, o imóvel que não possua vegetação ou qualquer outro tipo de sujeira sobre sua área, incluindo a calçada.
- Considera-se adequado, o imóvel que possua calçada e muro (com altura mínima de 30 centímetros) nos limites confrontantes com as vias.
- É proibida a utilização de fogo e/ou usar qualquer tipo de herbicida para a manutenção do imóvel.
- É proibido jogar lixos, detritos, entulhos ou quaisquer outros tipos de materiais ou objetos oriundos da limpeza de terrenos em logradouros públicos, terrenos baldios, bueiros, valetas de escoamento ou em qualquer outra área não destinada para essa finalidade.
- O não atendimento da Notificação dentro do prazo estipulado implicará em pena de multa ou outras sanções conforme previsão legal.
- Independente da aplicação de sanções, em caso de não atendimento da presente notificação a municipalidade poderá efetuar os serviços necessários e cobrará as devidas tarifas do responsável pelo imóvel, conforme disposto na legislação municipal.
- Atendida a notificação o responsável pelo imóvel deverá, por meio de requerimento de forma escrita, comunicar a Prefeitura.
- O requerimento deverá ser protocolado, pessoalmente ou por representante na Seção de Fiscalização de Posturas (endereço abaixo), mediante recolhimento de taxa de vistoria e emolumentos.
- A presente Notificação foi lavrada em 02 (duas) vias de igual teor.
- Em caso de dúvidas comparecer à Seção de Fiscalização de Posturas, situada na Rua Quintino Bocaiuva, nº 21-38, Centro, Mirassol/SP.

CIENTIFICAÇÃO

Nome por Extenso	Data
_____	_____ / _____ / _____

PREFEITURA MUNICIPAL DE MIRASSOL - DTF

NOTIFICAÇÃO

O Agente Fiscal abaixo descrito, no uso das atribuições que lhe confere o Decreto Municipal nº 3.198/2002, comunica Vossa Senhoria do cometimento de infração à legislação municipal (Lei Municipal nº 4.297/2020) e estipula prazo para regularização.

IDENTIFICAÇÃO DA NOTIFICAÇÃO

Orgão Autuador	Notificação	Data da Lavratura
SEFISP - SEÇÃO DE FISCALIZAÇÃO DE POSTURAS	003011/2021	23/08/2021

IDENTIFICAÇÃO DO NOTIFICADO

Proprietário	Compromissário
JOACEMA EMPREEMDIMENTOS IMOBILIARIOS SPE LTDA	DIEGO LIMA DOS SANTOS

CNPJ / CPF	Endereço para Correspondência	CEP
16.838.565/0001-82	RUA DAS CAMELIAS, 492, , VALE DO SOL, MIRASSOL/SP	15131134

IDENTIFICAÇÃO DO IMÓVEL

Logradouro	Telefone	Quadra	Lote
RUA PROJETADA 23		14	26

Bairro	Cadastro	Área do Terreno
JARDIM GIRASSOL	2622100241010000	170,26 m²

FOTOGRAFIA DO IMÓVEL



TIPIFICAÇÃO DA INFRAÇÃO	SOLICITAÇÃO		AGENTE FISCAL
Dispositivo Legal Infringido	Providenciar	Prazo	Função - Matrícula
LEI MUNICIPAL 4.297/2020, ART. 1º, INC. II	ADEQUAÇÃO DE CALÇADA / MURETA	60 (SESSENTA) DIAS	FISCAL MUNICIPAL - 101503 6

INFORMAÇÕES

- Considera-se limpo, o imóvel que não possua vegetação ou qualquer outro tipo de sujeira sobre sua área, incluindo a calçada.
- Considera-se adequado, o imóvel que possua calçada e muro (com altura mínima de 30 centímetros) nos limites confrontantes com as vias.
- É proibida a utilização de fogo e/ou usar qualquer tipo de herbicida para a manutenção do imóvel.
- É proibido jogar lixos, detritos, entulhos ou quaisquer outros tipos de materiais ou objetos oriundos da limpeza de terrenos em logradouros públicos, terrenos baldios, bueiros, valetas de escoamento ou em qualquer outra área não destinada para essa finalidade.
- O não atendimento da Notificação dentro do prazo estipulado implicará em pena de multa ou outras sanções conforme previsão legal.
- Independente da aplicação de sanções, em caso de não atendimento da presente notificação a municipalidade poderá efetuar os serviços necessários e cobrará as devidas tarifas do responsável pelo imóvel, conforme disposto na legislação municipal.
- Atendida a notificação o responsável pelo imóvel deverá, por meio de requerimento de forma escrita, comunicar a Prefeitura.
- O requerimento deverá ser protocolado, pessoalmente ou por representante na Seção de Fiscalização de Posturas (endereço abaixo), mediante recolhimento de taxa de vistoria e emolumentos.
- A presente Notificação foi lavrada em 02 (duas) vias de igual teor.
- Em caso de dúvidas comparecer à Seção de Fiscalização de Posturas, situada na Rua Quintino Bocaiuva, nº 21-38, Centro, Mirassol/SP.

CIENTIFICAÇÃO

Nome por Extenso	Data
_____	_____ / _____ / _____

Licitações e Contratos

Homologação / Adjudicação

TERMO DE HOMOLOGAÇÃO

HOMOLOGO este procedimento licitatório Pregão Eletrônico nº 070/2021, Processo nº 088/2021 – D.A. D.C.L., presidido pelo pregoeiro Sr. Marcus Vinícius Viola Vettoretti por não vislumbrar nenhuma irregularidade, em favor da empresa vencedora: WD COMERCIO DE VEICULOS E IMPLEMENTOS RODOVIARIOS E SERVICOS, o item 01 do Anexo I do Edital, com valor total de R$ 68.000,00 (sessenta e oito mil reais).

Mirassol/SP, 22 de setembro de 2021.

EDSON ANTONIO ERMENEGILDO

PREFEITO MUNICIPAL