www.louveira.sp.gov.br

DIÁRIO OFICIAL

MUNICÍPIO DE LOUVEIRA

Sexta-feira, 08 de outubro de 2021 | Edição nº 1566A | Página 1 de 8

SUMÁRIO

PODER EXECUTIVO DE LOUVEIRA	2
Secretaria de Administração	2
Atos Oficiais	2
Portarias	2
FUMHAB | Habitação	5
Notificações	5

EXPEDIENTE

O Diário Oficial do Município de Louveira, veiculado exclusivamente na forma eletrônica, é uma publicação das entidades da Administração Direta e Indireta deste Município, sendo referidas entidades inteiramente responsáveis pelo conteúdo aqui publicado.

ACERVO

As edições do Diário Oficial Eletrônico de Louveira poderão ser consultadas através da internet, por meio do seguinte endereço eletrônico: www.louveira.sp.gov.br
Para pesquisa por qualquer termo e utilização de filtros, acesse www.imprensaoficialmunicipal.com.br/louveira
As consultas e pesquisas são de acesso gratuito e independente de qualquer cadastro.

ENTIDADES

Prefeitura Municipal de Louveira
CNPJ 46.363.933/0001-44
Rua Catharina Calssavara Caldana, 451
Telefone: (19) 3878-9700
Site: www.louveira.sp.gov.br
Diário: www.imprensaoficialmunicipal.com.br/louveira

Câmara Municipal de Louveira
CNPJ 49.597.552/0001-18
Rua Wagner Luiz Bevilacqua, 35
Telefone: (19) 3878-9420
Site: www.louveira.sp.leg.br

Diário Oficial instituído conforme Decreto Municipal nº 5.194, de 13 de Março de 2019 e assinado Eletronicamente com Certificado Padrão ICPBrasil, em conformidade com a MP nº 2.200-2, de 2001

O Município de Louveira garante a autenticidade deste documento, desde que visualizado através do site www.louveira.sp.gov.br

Compilado e também disponível em www.imprensaoficialmunicipal.com.br/louveira

PODER EXECUTIVO DE LOUVEIRA

Secretaria de Administração

Atos Oficiais

Portarias

P O R T A R I A N.º 654 /2021

"Dispõe sobre a nomeação da servidora efetiva cedida da Secretaria Municipal de Educação de Jundiaí/SP :

ESTANISLAU STECK, PREFEITO MUNICIPAL DE LOUVEIRA, ESTADO DE SÃO PAULO, USANDO DAS ATRIBUIÇÕES QUE LHE SÃO CONFERIDAS POR LEI:

Considerando a Lei 1.006/90 de 17 de agosto de 1990,artigo 94, a qual dispõe sobre a cessão de servidores,

Considerando o Oficio 456/2021-SG,

Considerando especificamente a Resolução de 22-9-2021, publicada no DO nº 184, Poder Executivo secção II;

RESOLVE:

I – NOMEAR, a senhora LETICIA AZEVEDO DE LUCCA, portadora do RG nº 30.678.467-1 SSP/SP, para ocupar e exercer o cargo de Chefe de Divisão, provimento em comissão, referência CC-4, a partir da presente data.

II – Esta Portaria entrará em vigor na data de sua publicação.

PREFEITURA MUNICIPAL DE LOUVEIRA

EM 23 DE SETEMBRO DE 2021

ESTANISLAU STECK

PREFEITO MUNICIPAL

Publicada e Registrada na Secretaria de Administração, em 23 de setembro de 2021.

MARCELO SILVA SOUZA

SECRETÁRIO DE ADMINISTRAÇÃO

P O R T A R I A N.º 674/2021

ESTANISLAU STECK, PREFEITO MUNICIPAL DE LOUVEIRA, ESTADO DE SÃO PAULO, USANDO DAS ATRIBUIÇÕES QUE LHE SÃO CONFERIDAS POR LEI:

RESOLVE:

I – EXONERAR a pedido, a Senhora PAULA GOMES LIMA DE LACERDA, portadora do CI/RG nº 3.844.005 SSP/DF, dos serviços que presta a esta Municipalidade no cargo de Médica Ginecologista e Obstetra, nível XIX, em caráter efetivo, a partir da presente data.

II - Esta Portaria entrará em vigor na data de sua Publicação.

PREFEITURA MUNICIPAL DE LOUVEIRA

EM 01 DE OUTUBRO DE 2021

ESTANISLAU STECK

PREFEITO MUNICIPAL

Publicada e Registrada na Secretaria de Administração, em 01 de outubro de 2021.

MARCELO SILVA SOUZA

SECRETÁRIO DE ADMINISTRAÇÃO

P O R T A R I A N.º 682 /2021

ESTANISLAU STECK, PREFEITO MUNICIPAL DE LOUVEIRA, ESTADO DE SÃO PAULO, USANDO DAS ATRIBUIÇÕES QUE LHE SÃO CONFERIDAS POR LEI:

RESOLVE:

I –NOMEAR, o senhor PAULO ODAIR FRANZINI, portador do RG nº 8.050.587-9- SSP/SP , para ocupar e exercer o cargo de Secretário Municipal De Gestão De Projetos e Programas, provimento em comissão, referência CC-1, a partir da presente data.

II – Esta Portaria entrará em vigor na data de sua publicação.

PREFEITURA MUNICIPAL DE LOUVEIRA

EM 01 DE OUTUBRO DE 2021.

ESTANISLAU STECK

- PREFEITO MUNICIPAL –

Publicada e Registrada na Secretaria de Administração,

em 01 de outubro de 2021.

MARCELO SILVA SOUZA

SECRETÁRIO DE ADMINISTRAÇÃO

P O R T A R I A N.º 683/2021

ESTANISLAU STECK, PREFEITO MUNICIPAL DE LOUVEIRA, ESTADO DE SÃO PAULO, USANDO DAS ATRIBUIÇÕES QUE LHE SÃO CONFERIDAS POR LEI:

Considerando a necessidade de constituição de um Grupo de Trabalho para a continuidade do processo de Revisão do Plano Diretor e das leis correlatas de cunho urbanístico e ambiental;

RESOLVE:

Art.1º. Alterar a composição de membros do Grupo de Trabalho (GT), interinstitucional do processo de Revisão do Plano Diretor e das leis correlatas de cunho urbanístico e ambiental instituído, nos termos do art. 5 do Decreto Municipal nº. 5765/2021.

Art. 2º. O Grupo de Trabalho Interinstitucional do processo de Revisão do Plano Diretor e das leis correlatas de cunho urbanístico e ambiental instituído pelo Decreto Municipal nº. 5765/2021 é composto pelos seguintes representantes dos órgãos e entidades relacionados:

I – Secretaria de Governo;

Titular: Amanda Paltranieri

Suplente: Guilherme Magalhães Busch

II – Secretaria de Negócios Jurídicos;

Titular: Daniel Antônio Anholon Pedro

Suplente: Ricardo Tonato Serpa

III - Secretaria de Desenvolvimento Urbano;

Titular: Edson Ricardo M. Pissulin

Suplente: Rafaella Pagotto

VI - Secretaria de Desenvolvimento Econômico e Comércio;

Titular: Alessandro Ribeiro Walter

Suplente: Fabricio Manoel Oliveira Colombo

V - Secretaria de Água e Esgoto;

Titular: Mateus Bento Batista Arantes

Suplente: Patrícia Regina Siqueira Ferreira

VI – Fundação Municipal de Habitação de Louveira;

Titular: André Queiroz Guimarães

Suplente: José Eduardo Dalacqua Santiago

VII - Secretaria de Assistencia Social;

Titular: Therese Abdel Messih

Suplente: Rodrigo dos Reis Gandia

VIII - Secretaria de Gestão Ambiental;

Titular: Rose Mary Skelton Caledônio

Suplente: Felipe Pereira De Campos Verguero

IX – Secretaria de Finanças;

Titular: George Mundim da Mota Brandão

Suplente: Cesar Leandro Fernandes

Art. 3º - O Grupo de Trabalho deverá tomar as devidas providências para, no prazo de 30 (trinta) dias, de iniciar os trabalhos nos termos do Decreto Municipal nº 5765/2021.

Art. 4º – Esta Portaria entrará em vigor na data de sua publicação, revogando as disposições contidas na Portaria 643/2021.

PREFEITURA MUNICIPAL DE LOUVEIRA

EM 01 DE OUTUBRO DE 2021

ESTANISLAU STECK

PREFEITO MUNICIPAL

Publicada e Registrada na Secretaria de Administração, em 01 de outubro de 2021.

MARCELO SILVA SOUZA

SECRETÁRIO DE ADMINISTRAÇÃO

P O R T A R I A N.º 685/2021

ESTANISLAU STECK, PREFEITO MUNICIPAL DE LOUVEIRA, ESTADO DE SÃO PAULO, USANDO DAS ATRIBUIÇÕES QUE LHE SÃO CONFERIDAS POR LEI:

RESOLVE:

I - NOMEAR os membros do CONSELHO MUNICIPAL DE SAÚDE DE LOUVEIRA, em conformidade com a Lei

Federal nº 8142/90 e Lei Municipal nº 1766/2005, ficando o mesmo assim constituído, a partir da presente data:

GESTORES

T – MARY GUIOMAR ALMEIDA ROCHA

S – CASSIO RODRIGO DA CUNHA

T – AURORA MARIA CÉSAR

S – PATRÍCIA MARCHINI

T – ALINE GUIRALDELO DE SOUSA

S – GABRIELA GABRIEL DE OLIVEIRA ROVERI

T – PATRÍCIA DE ARAÚJO DIAS

S – SUELEN DE FÁTIMA CHERÁCOMO

T – KARINA NATÁLIA TEIXEIRA DOS SANTOS

S – FILOMENA LEAL

TRABALHADORES DA SAÚDE

T – ANA CLÁUDIA MAIA

T – RUBENS DA SILVA RAMOS

T – ELAINE SOLER PINEZ

USUÁRIOS

T – NAIR SILVA MORAES

T – MARIA ELIZA FURLAN

T – MARISA CAPELLO ZAGO

T – CARLOS ALBERTO SERIGATI

T – ENI SERIGATI

T – KELLY CRISTINA S.B. CARRASCO

T – LILIAN DINIZ DE MELO SANTOS

T – EVANILDE S OLIVEIRA

T – THAIS DE VASCONCELOS ANDRIOLI

T – SILVANIA FERREIRA MATINS

II – Esta Portaria entrará em vigor na data de sua publicação, revogando-se as disposições em contrário, em especial as contidas na Portaria nº 485 de 24 de Junho de 2021.

PREFEITURA MUNICIPAL DE LOUVEIRA

EM 01 DE OUTUBRO DE 2021

ESTANISLAU STECK

PREFEITO MUNICIPAL

Publicada e Registrada na Secretaria de Administração, em 01 de outubro de 2021.

MARCELO SILVA SOUZA

SECRETÁRIO DE ADMINISTRAÇÃO

FUMHAB | Habitação | **Notificações**

Prefeitura Municipal de Louveira

Estado de São Paulo

EDITAL DE NOTIFICAÇÃO

Exmo. Sr. Prefeito Municipal, Estanislau Steck, no uso de suas atribuições e tendo em vista o que dispõe o art. 31, §5º, da Lei n. 13.465/2017, FAZ SABER aos Srs. JENIVALDO DOS SANTOS SILVA, ELIANA MARCIA CONGILIO, SERGIO ANTUNES DA SILVA e demais eventuais interessados para tomarem conhecimento do presente edital de que o Poder Público Municipal, em procedimento promovido pela Municipalidade de Louveira, realizará os procedimentos de **REGULARIZAÇAO FUNDIARIA REURB-S**, da área situada na Travessa da Rua Pedro Bassi (Loteamento Wanderley Muniz), neste Município, com as seguintes características e confrontações:

IMÓVEL: *Situado no Bairro Santo Antônio, em travessa da Rua Pedro Bassi, altura do número 500 da referida Rua, com área aproximada de* ***7.918,6957 m2****, assim descrita: partindo do* ***ponto 1*** *das Coordenadas Geográficas Municipais* ***X=296526,7275*** *e* ***Y=7446002,8665****, então segue em reta rumo ao* ***sudeste*** *por* ***31,00 metros*** *(confrontando ao nordeste com a matrícula* ***8.312 CRI Vinhedo/SP****) até o* ***ponto 2*** *de coordenadas* ***X=296557,4194*** *e* ***Y=7445998,4965****, então segue em reta rumo ao* ***sudoeste*** *por* ***2,59 metros*** *(confrontando ao sudeste com a matrícula* ***1.360 CRI Vinhedo/SP****) até o* ***ponto 3*** *de coordenadas* ***X=296557,2105*** *e* ***Y=7445995,9194****, então segue em reta rumo ao* ***sudoeste*** *por* ***12,35 metros*** *(confrontando ao sudeste com a matrícula* ***20.679 CRI Vinhedo/SP****) até o* ***ponto 4*** *de coordenadas* ***X=296556,0522*** *e* ***Y=7445983,6233****, então segue em reta rumo ao* ***sudoeste*** *por* ***37,00 metros*** *(confrontando ao sudeste com a matrícula* ***95.908 1º CRI Jundiaí/SP****) até o* ***ponto 5*** *de coordenadas* ***X=296552,4277*** *e* ***Y=7445946,8012****, então segue em reta rumo ao* ***sudoeste*** *por* ***12,61 metros*** *(confrontando ao sudeste com a matrícula* ***10.032 CRI Vinhedo/SP****) até o* ***ponto 6*** *de coordenadas* ***X=296551,3722*** *e* ***Y=7445934,2312****, então segue em reta rumo ao* ***sudoeste*** *por* ***12,28 metros*** *(confrontando ao sudeste com a matrícula* ***14.457 CRI Vinhedo/SP****) até o* ***ponto 7*** *de coordenadas* ***X=296550,4501*** *e* ***Y=7445921,9863****, então segue em reta rumo ao* ***sudoeste*** *por* ***6,30 metros*** *(confrontando ao sudeste com a matrícula* ***25.549 CRI Vinhedo/SP****) até o* ***ponto 8*** *de coordenadas* ***X=296549,7831*** *e* ***Y=7445915,7195****, então segue em reta rumo ao* ***sudoeste*** *por* ***6,04 metros*** *(confrontando ao sudeste com a matrícula* ***25.548 CRI Vinhedo/SP****) até o* ***ponto 9*** *de coordenadas* ***X=296549,4279*** *e* ***Y=7445909,6850****, então segue em reta rumo ao* ***sudoeste*** *por* ***12,50 metros*** *(confrontando ao sudeste com a matrícula* ***10.030 CRI Vinhedo/SP****) até o* ***ponto 10*** *de coordenadas* ***X=296548,4493*** *e* ***Y=7445897,2234****, então segue em reta rumo ao* ***sudoeste*** *por* ***72,00 metros*** *(confrontando ao sudeste com a matrícula* ***95.906 1º CRI Jundiaí/SP****) até o* ***ponto 11*** *de coordenadas* ***X=296542,9339*** *e* ***Y=7445825,4352****, então segue em reta rumo ao* ***sudoeste*** *por* ***51,39 metros*** *(confrontando ao sudeste com a matrícula* ***18.254 CRI Vinhedo/SP****) até o* ***ponto 12*** *de coordenadas* ***X=296538,6692*** *e* ***Y=7445774,2038****, então segue em reta rumo ao* ***noroeste*** *por* ***45,04 metros*** *(confrontando ao sudoeste com a* ***Rua Pedro Bassi****) até o* ***ponto 13*** *de coordenadas* ***X=296498,2587*** *e* ***Y=7445794,1104****, então segue em reta rumo ao* ***nordeste*** *por* ***210,69 metros*** *(confrontando ao noroeste com a matrícula* ***8.313 CRI Vinhedo/SP****) de volta ao ponto 1, fechando assim o perímetro.*

Rua Catharina Calssavara Caldana, nº 451, Vila Caldana – Bairro do Leitão – CEP: 13290-000 / Fone: (19) 3878-9700

Prefeitura Municipal de Louveira

Estado de São Paulo

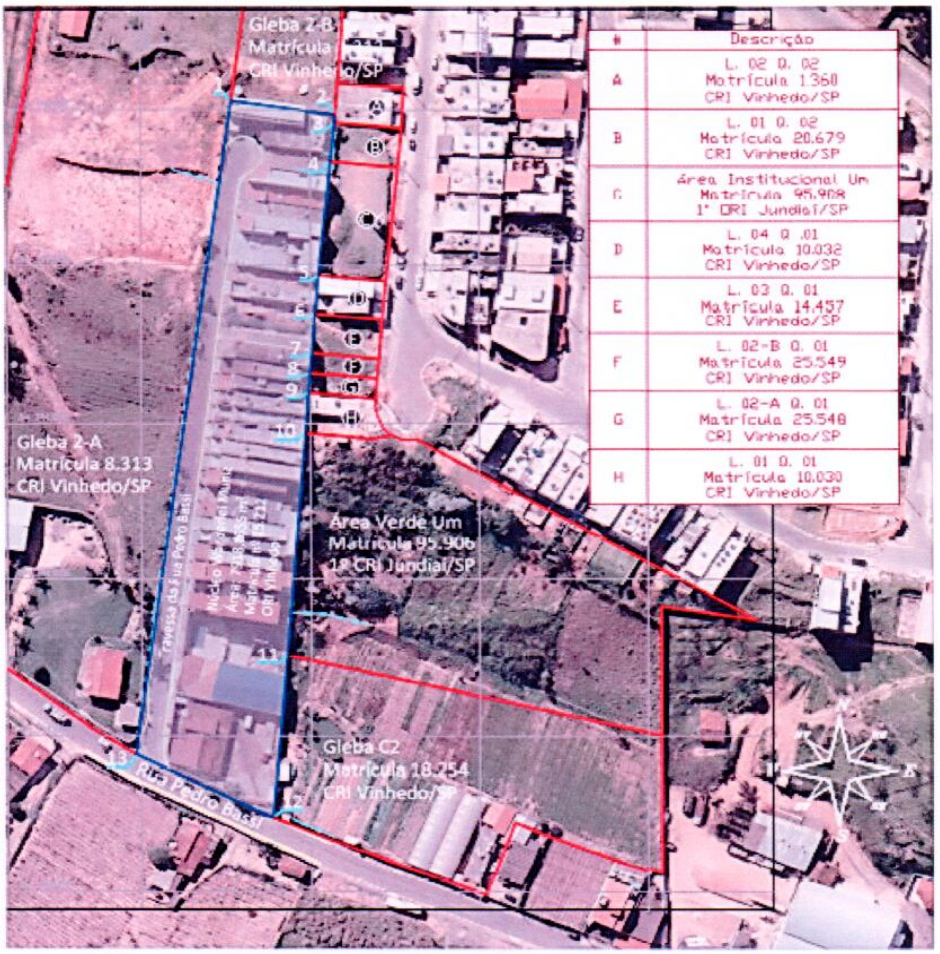

REGULARIZAÇÃO FUNDIÁRIA URBANA	PROCESSO ADMINISTRATIVO: 5393 / 2014	FOLHA: 01 / 02

PROJETO: PLANTA DO PERÍMETRO SOBREPOSTA À IMAGEM AÉREA

NÚCLEO: WANDERLEI MUNIZ

FINALIDADE: ATENDIMENTO AO ART. 31, §5º, LEI Nº 13.465/2017 E ART. 24, §5º, DECRETO Nº 9.310/2018

DATA: SETEMBRO DE 2021

Rua Catharina Calssavara Caldana, nº 451, Vila Caldana – Bairro do Leitão – CEP: 13290-000 / Fone: (19) 3878-9700

Prefeitura Municipal de Louveira

Estado de São Paulo

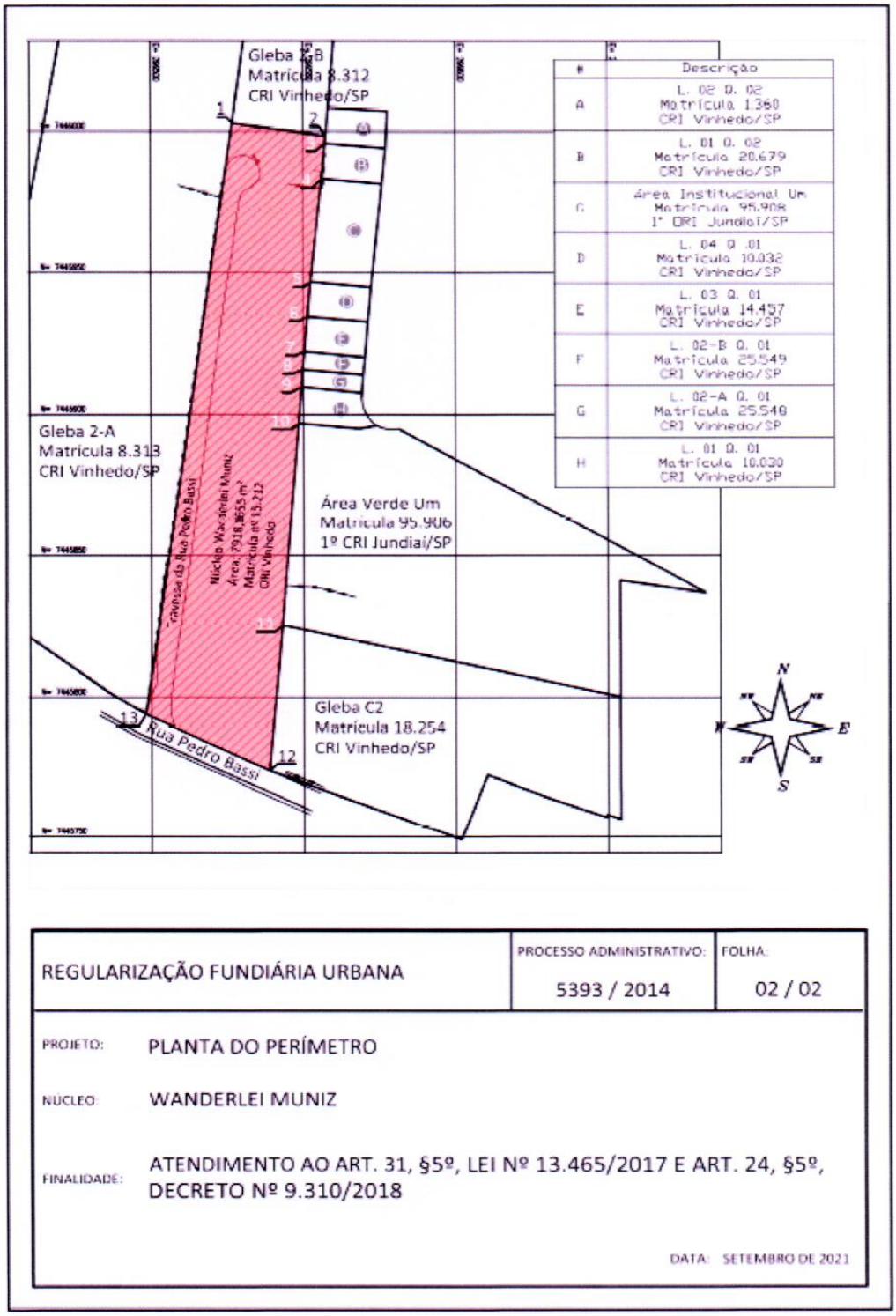

REGULARIZAÇÃO FUNDIÁRIA URBANA	PROCESSO ADMINISTRATIVO: 5393 / 2014	FOLHA: 02 / 02

PROJETO: PLANTA DO PERÍMETRO

NÚCLEO: WANDERLEI MUNIZ

FINALIDADE: ATENDIMENTO AO ART. 31, §5º, LEI Nº 13.465/2017 E ART. 24, §5º, DECRETO Nº 9.310/2018

DATA: SETEMBRO DE 2021

Rua Catharina Calssavara Caldana, nº 451, Vila Caldana – Bairro do Leitão – CEP: 13290-000 / Fone: (19) 3878-9700

Prefeitura Municipal de Louveira

Estado de São Paulo

Fica(m), os eventuais interessados, NOTIFICADOS de que, no prazo de 30 (trinta) dias, contados a partir da data de publicação deste edital, poderá(ão) apresentar, na Rua Geraldo Burck, 339 nesta cidade, nos dias úteis, no horário das 09:00 às 16:00 hs, **IMPUGNAÇÃO** ao pedido de Regularização Fundiária (REURB-S) realizada, conforme lhe(s) faculta o §1º do art. 31 da Lei n. 13.465/2017, sendo que a ausência de notificação implicará em concordância e perda de eventual direito do notificado sobre o imóvel objeto da regularização.

Louveira, 04 de outubro de 2.021.

Estanislau Steck
Prefeito Municipal

Rua Catharina Calssavara Caldana, nº 451, Vila Caldana – Bairro do Leitão – CEP: 13290-000 / Fone: (19) 3878-9700