Diário Oficial
MUNICÍPIO DE MIRASSOL
mirassol.sp.gov.br

Publicação Oficial da Prefeitura de Mirassol, conforme Lei Municipal n. 4.095, de 21 de dezembro de 2017

Sexta-feira, 03 de setembro de 2021 | Ano IV | Edição nº 817 | Página 1 de 16

SUMÁRIO

PODER EXECUTIVO	2
Licitações e Contratos	2
Extrato	2
Aviso de Licitação	2
Notificações	2
Auto de Infração	2
Notificações	5
Editais	15

PREFEITURA MUNICIPAL DE MIRASSOL

CNPJ 46,612,032/0001-49

Praça Dr. Anísio José Moreira, 22-90 - Centro

CEP 15130-000

DEPARTAMENTO DE ADMINISTRAÇÃO

DIVISÃO DE COMUNICAÇÕES ADMINISTRATIVAS

Telefone: (17) 3243-8120

Email: dca@mirassol.sp.gov.br

Site: www.mirassol.sp.gov.br

www.imprensaoficialmunicipal.com.br/mirassol

ACERVO

As edições do Diário Oficial Eletrônico de Mirassol poderão ser consultadas através da internet, por meio do seguinte endereço eletrônico: www.mirassol.sp.gov.br

Para pesquisa por qualquer termo e utilização de filtros, acesse www.imprensaoficialmunicipal.com.br/mirassol

As consultas e pesquisas são de acesso gratuito e independente de qualquer cadastro.

EXPEDIENTE

O Diário Oficial do Município de Mirassol, veiculado exclusivamente na forma eletrônica, de forma gratuita, é coordenado pelo Departamento de Administração - Divisão de Comunicações administrativas, sendo este o meio de publicação oficial.

PODER EXECUTIVO

Licitações e Contratos

Extrato

PREGÃO ELETRÔNICO Nº 062/2021 - PROCESSO Nº 075/2021 - D.A.-D.C.L.

OBJETO: Aquisição de 01 (um) Kit Sonômetro e Calibrador Acústico para o Departamento de Tributos e Fiscalização de Mirassol/SP

Empresas Credenciadas: FORMIS INSTRUMENTOS DE MEDIÇÃO LTDA, SPECTRIS DO BRASIL INSTRUMENTOS ELETRÔNICOS LTDA e INSTRUTHERM INSTRUMENTOS DE MEDIÇÃO LTDA.

Considerando o critério de julgamento fixado no Edital, qual seja, MENOR PREÇO TOTAL DO LOTE, adjudico a empresa vencedora: FORMIS INSTRUMENTOS DE MEDIÇÃO LTDA o objeto do Edital, no valor total de R$ 14.978,40 (catorze mil, novecentos e setenta e oito reais e quarenta centavos).

Cópia da Ata à disposição dos interessados na Divisão de Compras e Licitação e nos sites www.mirassol.sp.gov.br e www.bll.org.br.

Mirassol/SP, 02 de setembro de 2021.

Bárbara Fernanda Queiróz Fonseca

Pregoeira

Aviso de Licitação

AVISO DE LICITAÇÃO
PREGÃO ELETRÔNICO Nº 071/2021
PROCESSO Nº 082/2021 - D.A. – D.C.L.

LICITANTE: PREFEITURA MUNICIPAL DE MIRASSOL

OBJETO: Aquisição de material permanente para o Departamento Municipal de Saúde – Mirassol/SP.

TIPO: “MENOR PREÇO UNITÁRIO POR ITEM”.

RECEBIMENTO DAS PROPOSTAS:

Recebimento das propostas: Lote 01 ao 04: Do dia 02/09/2021 ao dia 21/09/2021 até às 09:00 horas.

Abertura das “Propostas” do Lote 01 ao 04: Dia 21/09/2021 às 09:00 horas.

Início da Disputa de Preço do Lote 01 ao 04: Dia 21/09/2021 a partir das 09:30 horas.

INFORMAÇÕES E DISPONIBILIZAÇÃO DO EDITAL: Diretamente no site www.bll.org.br, site www.mirassol.sp.gov.br, e na Praça Dr. Anísio José Moreira, 22-90, Centro, Mirassol, Estado de São Paulo, Fone: (17) 3243-8160, de 2ª à 6ª feira, das 09:00 às 16:00 horas.

Mirassol/SP, 02 de setembro de 2021.

Edson Antonio Ermenegildo

Prefeito Municipal

AVISO DE LICITAÇÃO
PREGÃO PRESENCIAL Nº 072/2021
PROCESSO Nº 083/2021 - D.A. – D.C.L.

LICITANTE: PREFEITURA MUNICIPAL DE MIRASSOL

OBJETO: Registro de preço para eventual e futura aquisição de equipamentos de informática – Divisão Técnica de Informática.

TIPO: “MENOR PREÇO UNITÁRIO POR ITEM”.

DATA/HORÁRIO E LOCAL DA SESSÃO PÚBLICA: Dia 22 de setembro de 2021, às 09:00 horas, Praça Dr. Anísio José Moreira, 22-90, Centro, Mirassol, Estado de São Paulo.

INFORMAÇÕES E DISPONIBILIZAÇÃO DO EDITAL: Praça Dr. Anísio José Moreira, 22-90, Centro, Mirassol, Estado de São Paulo, Fone: (17) 3243-8160, de 2ª à 6ª feira, das 09:00 às 16:00 horas e pelo site www.mirassol.sp.gov.br.

Mirassol/SP, 02 de setembro de 2021.

Edson Antonio Ermenegildo

Prefeito Municipal

Notificações

Auto de Infração

EDITAL DE CIENTIFICAÇÃO DE AUTO DE INFRAÇÃO E IMPOSIÇÃO DE MULTA

Artigos 169 § 3º, 170 § 2º e 171 §2º da Lei Municipal nº 2.454/01 c/c artigos 47 e 48 caput, §1º e incisos I, II, III e IV do

Decreto Municipal nº 5.425/2018. Lei Complementar, 3.537/12, 285, VII

- SILVA SANTOS TEIXEIRA PANIFICADORA LTDA – Cad. nº 15741-0

O Contribuinte, sujeito aos dispositivos da Lei Complementar Federal 5.172/66 e da Lei Municipal 2.454/01, observadas as alterações, inscrito nesta Prefeitura, deixou de efetuar fechamento no sistema eletrônico da DEISS, e com isso, deixou de declarar as informações referentes aos serviços prestados e/ou contratados ou não, havendo incidência do ISSQN ou não, referente aos meses de JANEIRO DE 2016 A MARÇO DE 2019. Portanto, pelo descumprimento da obrigação acessória, fica sujeito às penalidades legais infligidas através deste Auto de Infração e Imposição de multa. Deverá procurar o Departamento de Tributos e Fiscalização, no prédio do Paço Municipal, no prazo de 30/30 dias desta publicação, para o recolhimento

do crédito tributário com desconto de 20/10% da multa ou interposição de defesa/recurso.

Lúcia Morais Torrezan

Fiscal Tributária

Mat. 105863/0

PREFEITURA MUNICIPAL DE MIRASSOL - DTF

AUTO DE INFRAÇÃO E IMPOSIÇÃO DE MULTA

O Agente Fiscal abaixo descrito, no uso das atribuições que lhe confere o Decreto Municipal nº 3.198/2002, comunica Vossa Senhoria do cometimento de infração à legislação municipal (Lei Municipal nº 4.297/2020) e estipula prazo para regularização.

IDENTIFICAÇÃO DA NOTIFICAÇÃO

Orgão Autuador	Auto de Infração	Data da Lavratura
SEFISP - SEÇÃO DE FISCALIZAÇÃO DE POSTURAS	000649/2021	28/07/2021

IDENTIFICAÇÃO DO NOTIFICADO

Proprietário	Compromissário
RESIDENCIAL MATHEUS EMPREENDIMENTOS IMOBILIARIOS L	CANDIDO CHAVIER COSTA JUNIOR

CNPJ / CPF	Endereço para Correspondência	CEP
07.129.631/0001-54	RUA ADNAEL ALVES DA COSTA, 823, , C.H.D.N.F.SILVA PINTO, MIRASSOL/SP	15138332

IDENTIFICAÇÃO DO IMÓVEL

Logradouro	Telefone	Quadra	Lote
RUA SNEYDER ACCACIO MURADI JUNIOR		C	05

Bairro	Cadastro	Área do Terreno
PARQUE RESIDENCIAL PROF. MATHEUS	2034120191010000	200,00 m²

FOTOGRAFIA DO IMÓVEL



TIPIFICAÇÃO DA INFRAÇÃO

Dispositivo Legal Infringido	Descrição da Infração
LEI MUNICIPAL 4.297/2020, ART. 1º, INC. I	NAO EXECUTAR A LIMPEZA DO IMOVEL

DESCRIÇÃO DA MULTA / AGENTE FISCAL

Previsão Legal	Valor	Função - Matrícula
LEI MUNICIPAL 4.297/2020, ART. 8º, INC. I	R$ 1038,00	FISCAL MUNICIPAL - 101503 6

INFORMAÇÕES

- Fica estipulado o prazo de 30 (trinta) dias a partir do recebimento desta para o recolhimento da multa.
- Comparecer à área de atendimento do Departamento de Tributos e Fiscalização para solicitar a guia (boleto) para pagamento.
- O não recolhimento da presente dentro do prazo estipulado acarretará a aplicação de juros, multas e correção monetária sobre o valor da dívida, assim como inscrição do crédito em Dívida Ativa e posterior ajuizamento, conforme disposto na legislação municipal.
- Fica estipulado o prazo de 05 (cinco) dias a partir do recebimento desta para, querendo, apresentar defesa.
- O presente Auto de Infração e Imposição de Multa foi lavrado em 02 (duas) vias de igual teor.
- Em caso de dúvidas comparecer à Seção de Fiscalização de Posturas, situada na Rua Quintino Bocaiuva, nº 21-38, Centro, Mirassol/SP.

CIENTIFICAÇÃO

Nome por Extenso	Data
_____	_____ / _____ / _____

Notificações

PREFEITURA MUNICIPAL DE MIRASSOL - DTF

NOTIFICAÇÃO

O Agente Fiscal abaixo descrito, no uso das atribuições que lhe confere o Decreto Municipal nº 3.198/2002, comunica Vossa Senhoria do cometimento de infração à legislação municipal (Lei Municipal nº 4.297/2020) e estipula prazo para regularização.

IDENTIFICAÇÃO DA NOTIFICAÇÃO

Orgão Autuador	Notificação	Data da Lavratura
SEFISP - SEÇÃO DE FISCALIZAÇÃO DE POSTURAS	002236/2021	12/08/2021

IDENTIFICAÇÃO DO NOTIFICADO

Proprietário	Compromissário
JILMAR DOS SANTOS OLIVEIRA	

CNPJ / CPF	Endereço para Correspondência	CEP
117.486.856-27	RUA EUGENIO DIAMANTE, 252, , BARROS, GUARULHOS/SP	7193000

IDENTIFICAÇÃO DO IMÓVEL

Logradouro	Telefone	Quadra	Lote
RUA JOSE DIRESTA NETTO (01)		08	16

Bairro	Cadastro	Área do Terreno
PARQUE DOS IPES II	1421080037010000	200,00 m²

FOTOGRAFIA DO IMÓVEL

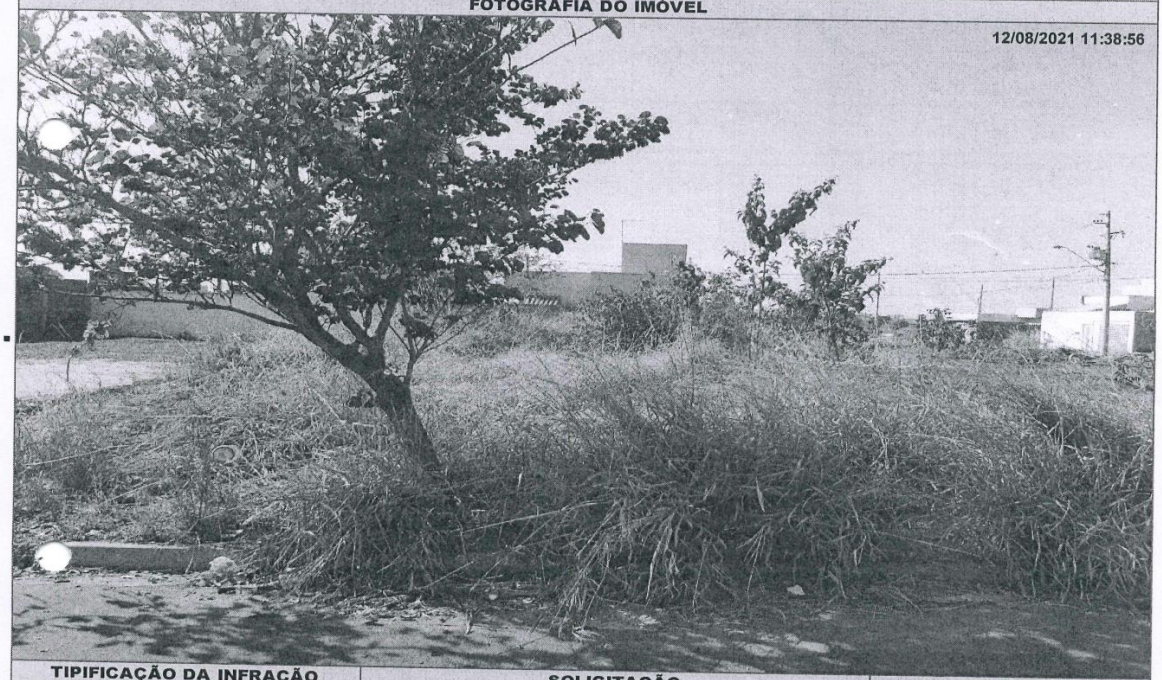

TIPIFICAÇÃO DA INFRAÇÃO	SOLICITAÇÃO		AGENTE FISCAL
Dispositivo Legal Infringido	Providenciar	Prazo	Função - Matrícula
LEI MUNICIPAL 4.297/2020, ART. 1º, INC. I	LIMPEZA DO IMÓVEL	07 (SETE) DIAS	FISCAL MUNICIPAL - 101503 6

INFORMAÇÕES

- Considera-se limpo, o imóvel que não possua vegetação ou qualquer outro tipo de sujeira sobre sua área, incluindo a calçada.
- Considera-se adequado, o imóvel que possua calçada e muro (com altura mínima de 30 centímetros) nos limites confrontantes com as vias.
- É proibida a utilização de fogo e/ou usar qualquer tipo de herbicida para a manutenção do imóvel.
- É proibido jogar lixos, detritos, entulhos ou quaisquer outros tipos de materiais ou objetos oriundos da limpeza de terrenos em logradouros públicos, terrenos baldios, bueiros, valetas de escoamento ou em qualquer outra área não destinada para essa finalidade.
- O não atendimento da Notificação dentro do prazo estipulado implicará em pena de multa ou outras sanções conforme previsão legal.
- Independente da aplicação de sanções, em caso de não atendimento da presente notificação a municipalidade poderá efetuar os serviços necessários e cobrará as devidas tarifas do responsável pelo imóvel, conforme disposto na legislação municipal.
- Atendida a notificação o responsável pelo imóvel deverá, por meio de requerimento de forma escrita, comunicar a Prefeitura.
- O requerimento deverá ser protocolado, pessoalmente ou por representante na Seção de Fiscalização de Posturas (endereço abaixo), mediante recolhimento de taxa de vistoria e emolumentos.
- A presente Notificação foi lavrada em 02 (duas) vias de igual teor.
- Em caso de dúvidas comparecer à Seção de Fiscalização de Posturas, situada na Rua Quintino Bocaiuva, nº 21-38, Centro, Mirassol/SP.

CIENTIFICAÇÃO

Nome por Extenso	Data
_____	_____ / _____ / _____

PREFEITURA MUNICIPAL DE MIRASSOL - DTF

NOTIFICAÇÃO

O Agente Fiscal abaixo descrito, no uso das atribuições que lhe confere o Decreto Municipal nº 3.198/2002, comunica Vossa Senhoria do cometimento de infração à legislação municipal (Lei Municipal nº 4.297/2020) e estipula prazo para regularização.

IDENTIFICAÇÃO DA NOTIFICAÇÃO

Orgão Autuador	Notificação	Data da Lavratura
SEFISP - SEÇÃO DE FISCALIZAÇÃO DE POSTURAS	002237/2021	12/08/2021

IDENTIFICAÇÃO DO NOTIFICADO

Proprietário	Compromissário
JILMAR DOS SANTOS OLIVEIRA	

CNPJ / CPF	Endereço para Correspondência	CEP
117.486.856-27	RUA EUGENIO DIAMANTE, 252, , BARROS, GUARULHOS/SP	7193000

IDENTIFICAÇÃO DO IMÓVEL

Logradouro	Telefone	Quadra	Lote
RUA JOSE DIRESTA NETTO (01)		08	16

Bairro	Cadastro	Área do Terreno
PARQUE DOS IPES II	1421080037010000	200,00 m²

FOTOGRAFIA DO IMÓVEL

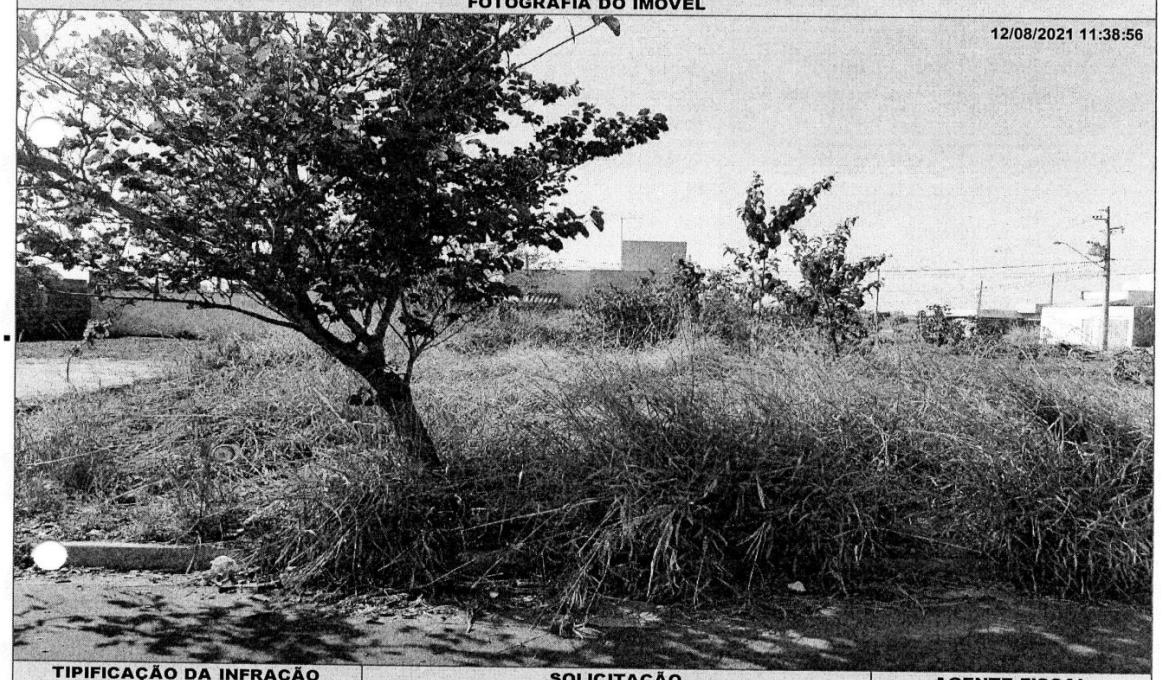

TIPIFICAÇÃO DA INFRAÇÃO	SOLICITAÇÃO		AGENTE FISCAL
Dispositivo Legal Infringido	Providenciar	Prazo	Função - Matrícula
LEI MUNICIPAL 4.297/2020, ART. 1º, INC. II	ADEQUAÇÃO DE CALÇADA / MURETA	60 (SESSENTA) DIAS	FISCAL MUNICIPAL - 101503 6

INFORMAÇÕES

- Considera-se limpo, o imóvel que não possua vegetação ou qualquer outro tipo de sujeira sobre sua área, incluindo a calçada.
- Considera-se adequado, o imóvel que possua calçada e muro (com altura mínima de 30 centímetros) nos limites confrontantes com as vias.
- É proibida a utilização de fogo e/ou usar qualquer tipo de herbicida para a manutenção do imóvel.
- É proibido jogar lixos, detritos, entulhos ou quaisquer outros tipos de materiais ou objetos oriundos da limpeza de terrenos em logradouros públicos, terrenos baldios, bueiros, valetas de escoamento ou em qualquer outra área não destinada para essa finalidade.
- O não atendimento da Notificação dentro do prazo estipulado implicará em pena de multa ou outras sanções conforme previsão legal.
- Independente da aplicação de sanções, em caso de não atendimento da presente notificação a municipalidade poderá efetuar os serviços necessários e cobrará as devidas tarifas do responsável pelo imóvel, conforme disposto na legislação municipal.
- Atendida a notificação o responsável pelo imóvel deverá, por meio de requerimento de forma escrita, comunicar a Prefeitura.
- O requerimento deverá ser protocolado, pessoalmente ou por representante na Seção de Fiscalização de Posturas (endereço abaixo), mediante recolhimento de taxa de vistoria e emolumentos.
- A presente Notificação foi lavrada em 02 (duas) vias de igual teor.
- Em caso de dúvidas comparecer à Seção de Fiscalização de Posturas, situada na Rua Quintino Bocaiuva, nº 21-38, Centro, Mirassol/SP.

CIENTIFICAÇÃO

Nome por Extenso	Data
_____	_____ / _____ / _____

PREFEITURA MUNICIPAL DE MIRASSOL - DTF

NOTIFICAÇÃO

O Agente Fiscal abaixo descrito, no uso das atribuições que lhe confere o Decreto Municipal nº 3.198/2002, comunica Vossa Senhoria do cometimento de infração à legislação municipal (Lei Municipal nº 4.297/2020) e estipula prazo para regularização.

IDENTIFICAÇÃO DA NOTIFICAÇÃO

Orgão Autuador	Notificação	Data da Lavratura
SEFISP - SEÇÃO DE FISCALIZAÇÃO DE POSTURAS	002342/2021	17/08/2021

IDENTIFICAÇÃO DO NOTIFICADO

Proprietário	Compromissário
JOACEMA EMPREEMDIMENTOS IMOBILIARIOS SPE LTDA	GUSTAVO LOPES FRANCISCATO

CNPJ / CPF	Endereço para Correspondência	CEP
16.838.565/0001-82	RUA BERTIOGA, 1216, , PARQUE NOVO MUNDO, AMERICANA/SP	13467570

IDENTIFICAÇÃO DO IMÓVEL

Logradouro	Telefone	Quadra	Lote
RUA PROJETADA 23		08	02
Bairro	**Cadastro**	**Área do Terreno**	
JARDIM GIRASSOL	2622040035010000	160,00 m²	

FOTOGRAFIA DO IMÓVEL

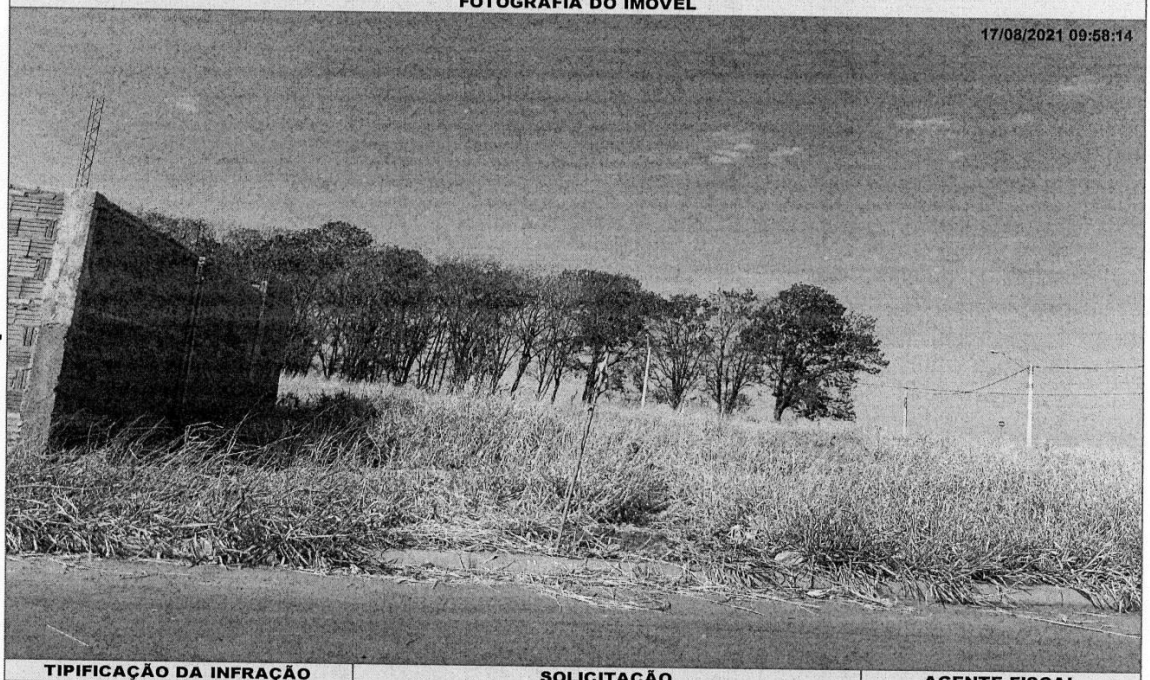

TIPIFICAÇÃO DA INFRAÇÃO	SOLICITAÇÃO		AGENTE FISCAL
Dispositivo Legal Infringido	Providenciar	Prazo	Função - Matrícula
LEI MUNICIPAL 4.297/2020, ART. 1º, INC. II	ADEQUAÇÃO DE CALÇADA / MURETA	60 (SESSENTA) DIAS	FISCAL MUNICIPAL - 101503 6

INFORMAÇÕES

- Considera-se limpo, o imóvel que não possua vegetação ou qualquer outro tipo de sujeira sobre sua área, incluindo a calçada.
- Considera-se adequado, o imóvel que possua calçada e muro (com altura mínima de 30 centímetros) nos limites confrontantes com as vias.
- É proibida a utilização de fogo e/ou usar qualquer tipo de herbicida para a manutenção do imóvel.
- É proibido jogar lixos, detritos, entulhos ou quaisquer outros tipos de materiais ou objetos oriundos da limpeza de terrenos em logradouros públicos, terrenos baldios, bueiros, valetas de escoamento ou em qualquer outra área não destinada para essa finalidade.
- O não atendimento da Notificação dentro do prazo estipulado implicará em pena de multa ou outras sanções conforme previsão legal.
- Independente da aplicação de sanções, em caso de não atendimento da presente notificação a municipalidade poderá efetuar os serviços necessários e cobrará as devidas tarifas do responsável pelo imóvel, conforme disposto na legislação municipal.
- Atendida a notificação o responsável pelo imóvel deverá, por meio de requerimento de forma escrita, comunicar a Prefeitura.
- O requerimento deverá ser protocolado, pessoalmente ou por representante na Seção de Fiscalização de Posturas (endereço abaixo), mediante recolhimento de taxa de vistoria e emolumentos.
- A presente Notificação foi lavrada em 02 (duas) vias de igual teor.
- Em caso de dúvidas comparecer à Seção de Fiscalização de Posturas, situada na Rua Quintino Bocaiuva, nº 21-38, Centro, Mirassol/SP.

CIENTIFICAÇÃO

Nome por Extenso	Data
_____	_____ / _____ / _____

PREFEITURA MUNICIPAL DE MIRASSOL - DTF

NOTIFICAÇÃO

O Agente Fiscal abaixo descrito, no uso das atribuições que lhe confere o Decreto Municipal nº 3.198/2002, comunica Vossa Senhoria do cometimento de infração à legislação municipal (Lei Municipal nº 4.297/2020) e estipula prazo para regularização.

IDENTIFICAÇÃO DA NOTIFICAÇÃO

Orgão Autuador	Notificação	Data da Lavratura
SEFISP - SEÇÃO DE FISCALIZAÇÃO DE POSTURAS	002789/2021	20/08/2021

IDENTIFICAÇÃO DO NOTIFICADO

Proprietário	Compromissário
JOACEMA EMPREEMDIMENTOS IMOBILIARIOS SPE LTDA	FELIPE NATANAEL MACEDO LIMA CESARINO

CNPJ / CPF	Endereço para Correspondência	CEP
16.838.565/0001-82	RUA ARNO TOGNETA, 401, , JARDIM PROGRESSO, AMERICANA/SP	13477160

IDENTIFICAÇÃO DO IMÓVEL

Logradouro	Telefone	Quadra	Lote
RUA PROJETADA 09		24	13

Bairro	Cadastro	Área do Terreno
JARDIM GIRASSOL	2621470123010000	160,00 m²

FOTOGRAFIA DO IMÓVEL

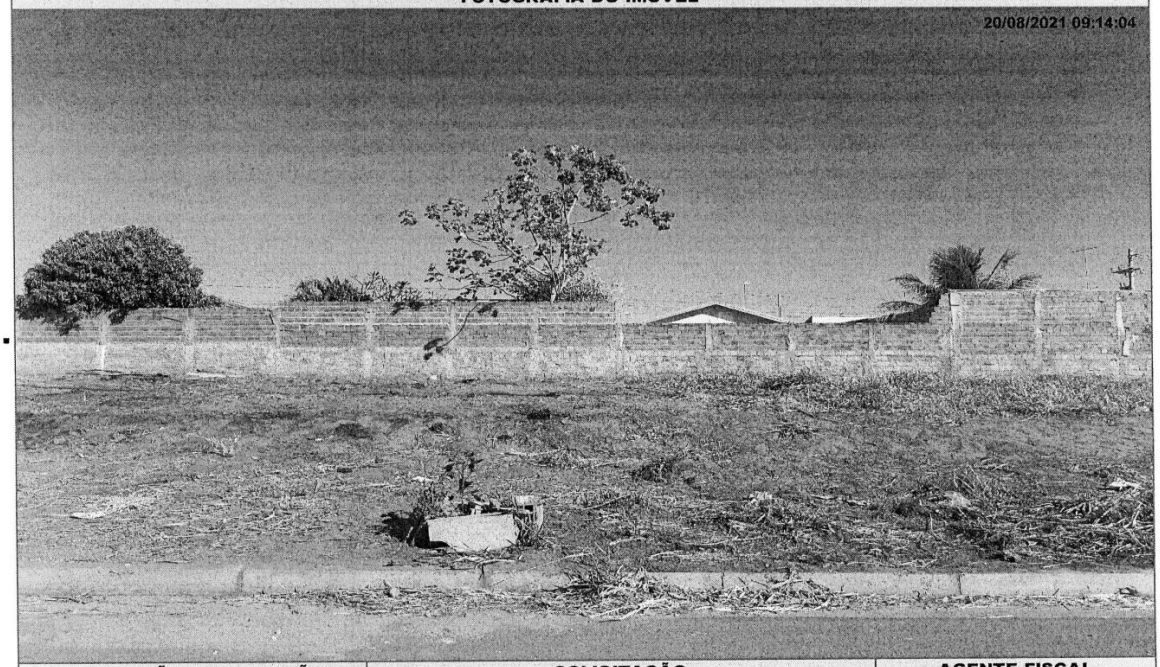

TIPIFICAÇÃO DA INFRAÇÃO	SOLICITAÇÃO		AGENTE FISCAL
Dispositivo Legal Infringido	Providenciar	Prazo	Função - Matrícula
LEI MUNICIPAL 4.297/2020, ART. 1º, INC. II	ADEQUAÇÃO DE CALÇADA / MURETA	60 (SESSENTA) DIAS	FISCAL MUNICIPAL - 101503 6

INFORMAÇÕES

- Considera-se limpo, o imóvel que não possua vegetação ou qualquer outro tipo de sujeira sobre sua área, incluindo a calçada.
- Considera-se adequado, o imóvel que possua calçada e muro (com altura mínima de 30 centímetros) nos limites confrontantes com as vias.
- É proibida a utilização de fogo e/ou usar qualquer tipo de herbicida para a manutenção do imóvel.
- É proibido jogar lixos, detritos, entulhos ou quaisquer outros tipos de materiais ou objetos oriundos da limpeza de terrenos em logradouros públicos, terrenos baldios, bueiros, valetas de escoamento ou em qualquer outra área não destinada para essa finalidade.
- O não atendimento da Notificação dentro do prazo estipulado implicará em pena de multa ou outras sanções conforme previsão legal.
- Independente da aplicação de sanções, em caso de não atendimento da presente notificação a municipalidade poderá efetuar os serviços necessários e cobrará as devidas tarifas do responsável pelo imóvel, conforme disposto na legislação municipal.
- Atendida a notificação o responsável pelo imóvel deverá, por meio de requerimento de forma escrita, comunicar a Prefeitura.
- O requerimento deverá ser protocolado, pessoalmente ou por representante na Seção de Fiscalização de Posturas (endereço abaixo), mediante recolhimento de taxa de vistoria e emolumentos.
- A presente Notificação foi lavrada em 02 (duas) vias de igual teor.
- Em caso de dúvidas comparecer à Seção de Fiscalização de Posturas, situada na Rua Quintino Bocaiuva, nº 21-38, Centro, Mirassol/SP.

CIENTIFICAÇÃO

Nome por Extenso	Data
_____	_____ / _____ / _____

PREFEITURA MUNICIPAL DE MIRASSOL - DTF

NOTIFICAÇÃO

O Agente Fiscal abaixo descrito, no uso das atribuições que lhe confere o Decreto Municipal nº 3.198/2002, comunica Vossa Senhoria do cometimento de infração à legislação municipal (Lei Municipal nº 4.297/2020) e estipula prazo para regularização.

IDENTIFICAÇÃO DA NOTIFICAÇÃO

Orgão Autuador	Notificação	Data da Lavratura
SEFISP - SEÇÃO DE FISCALIZAÇÃO DE POSTURAS	002893/2021	23/08/2021

IDENTIFICAÇÃO DO NOTIFICADO

Proprietário	Compromissário
JOACEMA EMPREEMDIMENTOS IMOBILIARIOS SPE LTDA	PAULO HENRIQUE LOUZADA DA CUNHA

CNPJ / CPF	Endereço para Correspondência	CEP
16.838.565/0001-82	RUA JOAO PAULO II (PJ 02), 3017, ENDERECO CORRESPONDENCIA, JD LAGUNA, MIRASSOL/SP	15133394

IDENTIFICAÇÃO DO IMÓVEL

Logradouro	Telefone	Quadra	Lote
RUA PROJETADA 14	99271-8365	12	36

Bairro	Cadastro	Área do Terreno
JARDIM GIRASSOL	2622080349010000	160,00 m²

FOTOGRAFIA DO IMÓVEL

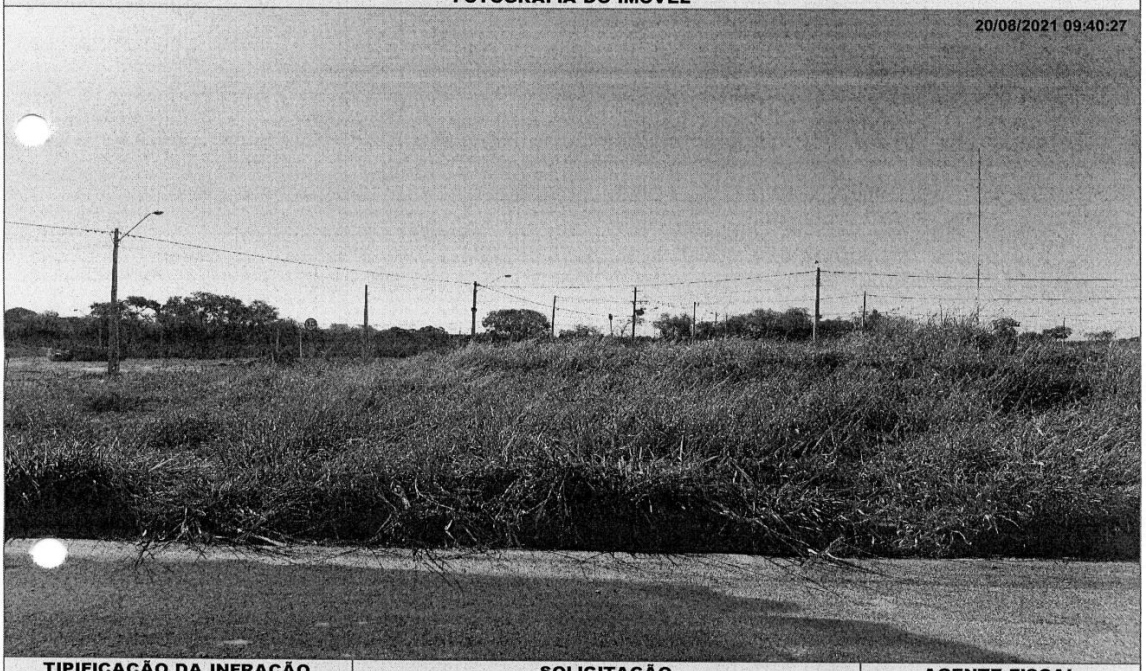

TIPIFICAÇÃO DA INFRAÇÃO	SOLICITAÇÃO		AGENTE FISCAL
Dispositivo Legal Infringido	Providenciar	Prazo	Função - Matrícula
LEI MUNICIPAL 4.297/2020, ART. 1º, INC. I	LIMPEZA DO IMÓVEL	07 (SETE) DIAS	FISCAL MUNICIPAL - 101503 6

INFORMAÇÕES

- Considera-se limpo, o imóvel que não possua vegetação ou qualquer outro tipo de sujeira sobre sua área, incluindo a calçada.
- Considera-se adequado, o imóvel que possua calçada e muro (com altura mínima de 30 centímetros) nos limites confrontantes com as vias.
- É proibida a utilização de fogo e/ou usar qualquer tipo de herbicida para a manutenção do imóvel.
- É proibido jogar lixos, detritos, entulhos ou quaisquer outros tipos de materiais ou objetos oriundos da limpeza de terrenos em logradouros públicos, terrenos baldios, bueiros, valetas de escoamento ou em qualquer outra área não destinada para essa finalidade.
- O não atendimento da Notificação dentro do prazo estipulado implicará em pena de multa ou outras sanções conforme previsão legal.
- Independente da aplicação de sanções, em caso de não atendimento da presente notificação a municipalidade poderá efetuar os serviços necessários e cobrará as devidas tarifas do responsável pelo imóvel, conforme disposto na legislação municipal.
- Atendida a notificação o responsável pelo imóvel deverá, por meio de requerimento de forma escrita, comunicar a Prefeitura.
- O requerimento deverá ser protocolado, pessoalmente ou por representante na Seção de Fiscalização de Posturas (endereço abaixo), mediante recolhimento de taxa de vistoria e emolumentos.
- A presente Notificação foi lavrada em 02 (duas) vias de igual teor.
- Em caso de dúvidas comparecer à Seção de Fiscalização de Posturas, situada na Rua Quintino Bocaiuva, nº 21-38, Centro, Mirassol/SP.

CIENTIFICAÇÃO

Nome por Extenso	Data
_____	_____ / _____ / _____

PREFEITURA MUNICIPAL DE MIRASSOL - DTF

NOTIFICAÇÃO

O Agente Fiscal abaixo descrito, no uso das atribuições que lhe confere o Decreto Municipal nº 3.198/2002, comunica Vossa Senhoria do cometimento de infração à legislação municipal (Lei Municipal nº 4.297/2020) e estipula prazo para regularização.

IDENTIFICAÇÃO DA NOTIFICAÇÃO

Orgão Autuador	Notificação	Data da Lavratura
SEFISP - SEÇÃO DE FISCALIZAÇÃO DE POSTURAS	002894/2021	23/08/2021

IDENTIFICAÇÃO DO NOTIFICADO

Proprietário	Compromissário	
JOACEMA EMPREEMDIMENTOS IMOBILIARIOS SPE LTDA	PAULO HENRIQUE LOUZADA DA CUNHA	
CNPJ / CPF	**Endereço para Correspondência**	**CEP**
16.838.565/0001-82	RUA JOAO PAULO II (PJ 02), 3017, ENDERECO CORRESPONDENCIA, JD LAGUNA, MIRASSOL/SP	15133394

IDENTIFICAÇÃO DO IMÓVEL

Logradouro	Telefone	Quadra	Lote
RUA PROJETADA 14	99271-8365	12	36
Bairro	**Cadastro**	**Área do Terreno**	
JARDIM GIRASSOL	2622080349010000	160,00 m²	

FOTOGRAFIA DO IMÓVEL

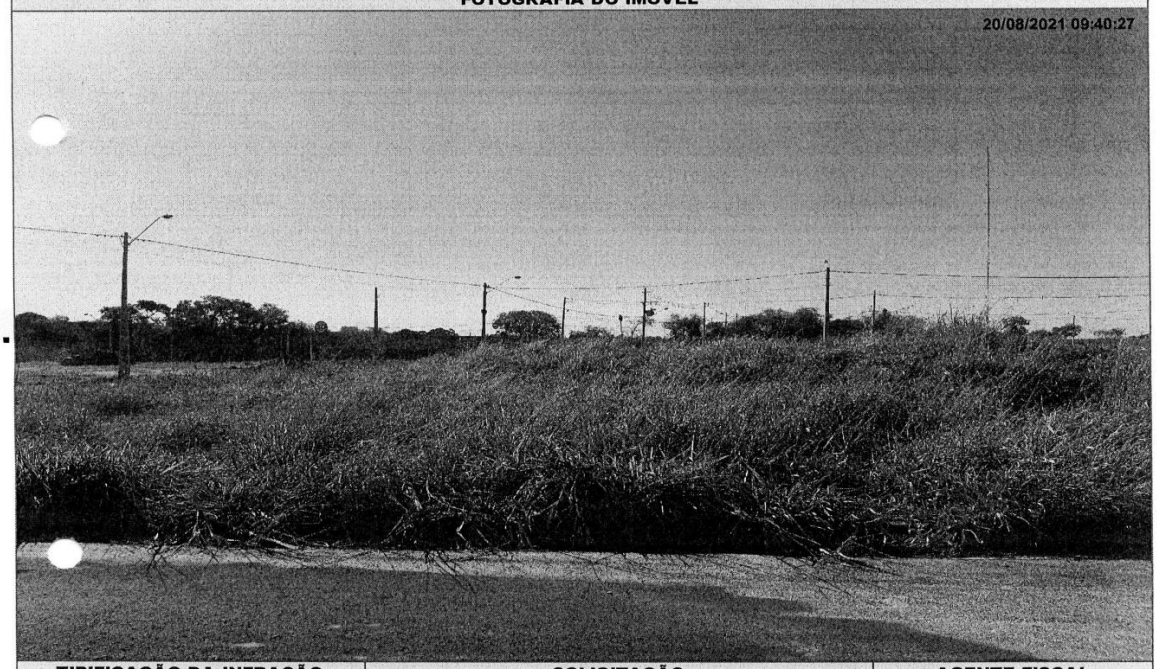

TIPIFICAÇÃO DA INFRAÇÃO	SOLICITAÇÃO		AGENTE FISCAL
Dispositivo Legal Infringido	**Providenciar**	**Prazo**	**Função - Matrícula**
LEI MUNICIPAL 4.297/2020, ART. 1º, INC. II	ADEQUAÇÃO DE CALÇADA / MURETA	60 (SESSENTA) DIAS	FISCAL MUNICIPAL - 101503 6

INFORMAÇÕES

- Considera-se limpo, o imóvel que não possua vegetação ou qualquer outro tipo de sujeira sobre sua área, incluindo a calçada.
- Considera-se adequado, o imóvel que possua calçada e muro (com altura mínima de 30 centímetros) nos limites confrontantes com as vias.
- É proibida a utilização de fogo e/ou usar qualquer tipo de herbicida para a manutenção do imóvel.
- É proibido jogar lixos, detritos, entulhos ou quaisquer outros tipos de materiais ou objetos oriundos da limpeza de terrenos em logradouros públicos, terrenos baldios, bueiros, valetas de escoamento ou em qualquer outra área não destinada para essa finalidade.
- O não atendimento da Notificação dentro do prazo estipulado implicará em pena de multa ou outras sanções conforme previsão legal.
- Independente da aplicação de sanções, em caso de não atendimento da presente notificação a municipalidade poderá efetuar os serviços necessários e cobrará as devidas tarifas do responsável pelo imóvel, conforme disposto na legislação municipal.
- Atendida a notificação o responsável pelo imóvel deverá, por meio de requerimento de forma escrita, comunicar a Prefeitura.
- O requerimento deverá ser protocolado, pessoalmente ou por representante na Seção de Fiscalização de Posturas (endereço abaixo), mediante recolhimento de taxa de vistoria e emolumentos.
- A presente Notificação foi lavrada em 02 (duas) vias de igual teor.
- Em caso de dúvidas comparecer à Seção de Fiscalização de Posturas, situada na Rua Quintino Bocaiuva, nº 21-38, Centro, Mirassol/SP.

CIENTIFICAÇÃO

Nome por Extenso	Data
_____	_____ / _____ / _____

PREFEITURA MUNICIPAL DE MIRASSOL - DTF

NOTIFICAÇÃO

O Agente Fiscal abaixo descrito, no uso das atribuições que lhe confere o Decreto Municipal nº 3.198/2002, comunica Vossa Senhoria do cometimento de infração à legislação municipal (Lei Municipal nº 4.297/2020) e estipula prazo para regularização.

IDENTIFICAÇÃO DA NOTIFICAÇÃO

Orgão Autuador	Notificação	Data da Lavratura
SEFISP - SEÇÃO DE FISCALIZAÇÃO DE POSTURAS	002897/2021	23/08/2021

IDENTIFICAÇÃO DO NOTIFICADO

Proprietário	Compromissário
IJF EMPREENDIMENTOS E PARTICIPACOES RIO PRETO LTDA	

CNPJ / CPF	Endereço para Correspondência	CEP
32.626.358/0001-10	RUA GILBERTO LOPES DA SILVA, 2053, SALA 01, JD WALKIRIA, SAO JOSE DO RIO PRETO/SP	15085390

IDENTIFICAÇÃO DO IMÓVEL

Logradouro	Telefone	Quadra	Lote
RUA PROJETADA 15		12	01

Bairro	Cadastro	Área do Terreno
JARDIM GIRASSOL	2622080031010000	296,66 m²

FOTOGRAFIA DO IMÓVEL

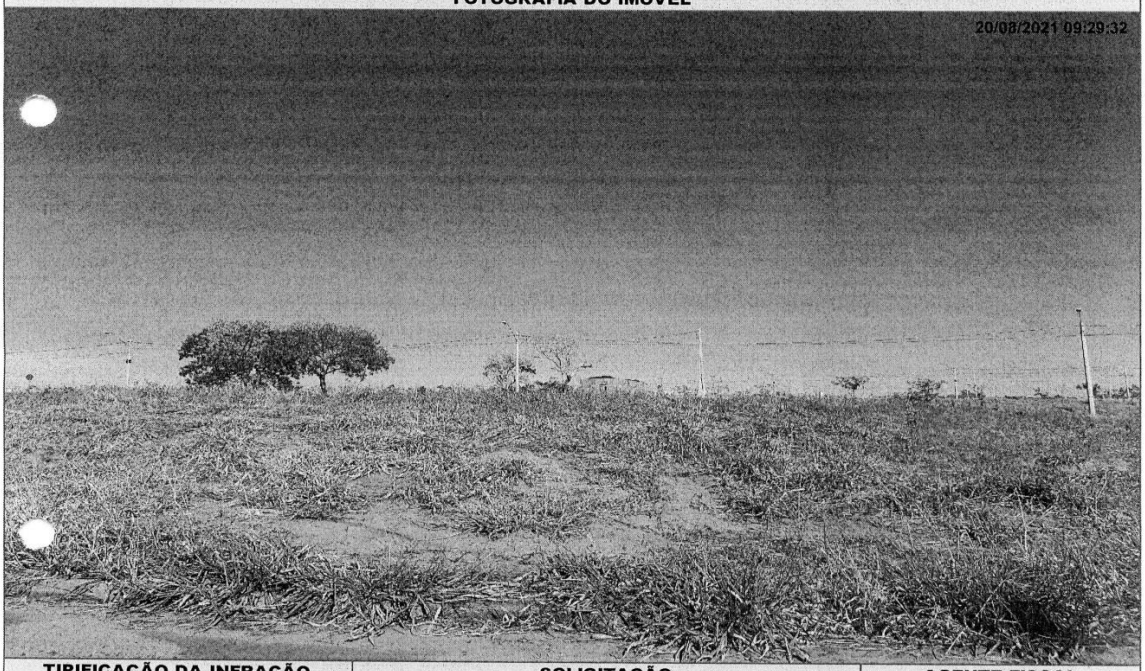

TIPIFICAÇÃO DA INFRAÇÃO	SOLICITAÇÃO		AGENTE FISCAL
Dispositivo Legal Infringido	Providenciar	Prazo	Função - Matrícula
LEI MUNICIPAL 4.297/2020, ART. 1º, INC. I	LIMPEZA DO IMÓVEL	07 (SETE) DIAS	FISCAL MUNICIPAL - 101503 6

INFORMAÇÕES

- Considera-se limpo, o imóvel que não possua vegetação ou qualquer outro tipo de sujeira sobre sua área, incluindo a calçada.
- Considera-se adequado, o imóvel que possua calçada e muro (com altura mínima de 30 centímetros) nos limites confrontantes com as vias.
- É proibida a utilização de fogo e/ou usar qualquer tipo de herbicida para a manutenção do imóvel.
- É proibido jogar lixos, detritos, entulhos ou quaisquer outros tipos de materiais ou objetos oriundos da limpeza de terrenos em logradouros públicos, terrenos baldios, bueiros, valetas de escoamento ou em qualquer outra área não destinada para essa finalidade.
- O não atendimento da Notificação dentro do prazo estipulado implicará em pena de multa ou outras sanções conforme previsão legal.
- Independente da aplicação de sanções, em caso de não atendimento da presente notificação a municipalidade poderá efetuar os serviços necessários e cobrará as devidas tarifas do responsável pelo imóvel, conforme disposto na legislação municipal.
- Atendida a notificação o responsável pelo imóvel deverá, por meio de requerimento de forma escrita, comunicar a Prefeitura.
- O requerimento deverá ser protocolado, pessoalmente ou por representante na Seção de Fiscalização de Posturas (endereço abaixo), mediante recolhimento de taxa de vistoria e emolumentos.
- A presente Notificação foi lavrada em 02 (duas) vias de igual teor.
- Em caso de dúvidas comparecer à Seção de Fiscalização de Posturas, situada na Rua Quintino Bocaiuva, nº 21-38, Centro, Mirassol/SP.

CIENTIFICAÇÃO

Nome por Extenso	Data
_____	_____ / _____ / _____

PREFEITURA MUNICIPAL DE MIRASSOL - DTF

NOTIFICAÇÃO

O Agente Fiscal abaixo descrito, no uso das atribuições que lhe confere o Decreto Municipal nº 3.198/2002, comunica Vossa Senhoria do cometimento de infração à legislação municipal (Lei Municipal nº 4.297/2020) e estipula prazo para regularização.

IDENTIFICAÇÃO DA NOTIFICAÇÃO

Orgão Autuador	Notificação	Data da Lavratura
SEFISP - SEÇÃO DE FISCALIZAÇÃO DE POSTURAS	002898/2021	23/08/2021

IDENTIFICAÇÃO DO NOTIFICADO

Proprietário	Compromissário
IJF EMPREENDIMENTOS E PARTICIPACOES RIO PRETO LTDA	

CNPJ / CPF	Endereço para Correspondência	CEP
32.626.358/0001-10	RUA GILBERTO LOPES DA SILVA, 2053, SALA 01, JD WALKIRIA, SAO JOSE DO RIO PRETO/SP	15085390

IDENTIFICAÇÃO DO IMÓVEL

Logradouro	Telefone	Quadra	Lote
RUA PROJETADA 15		12	01

Bairro	Cadastro	Área do Terreno
JARDIM GIRASSOL	2622080031010000	296,66 m²

FOTOGRAFIA DO IMÓVEL

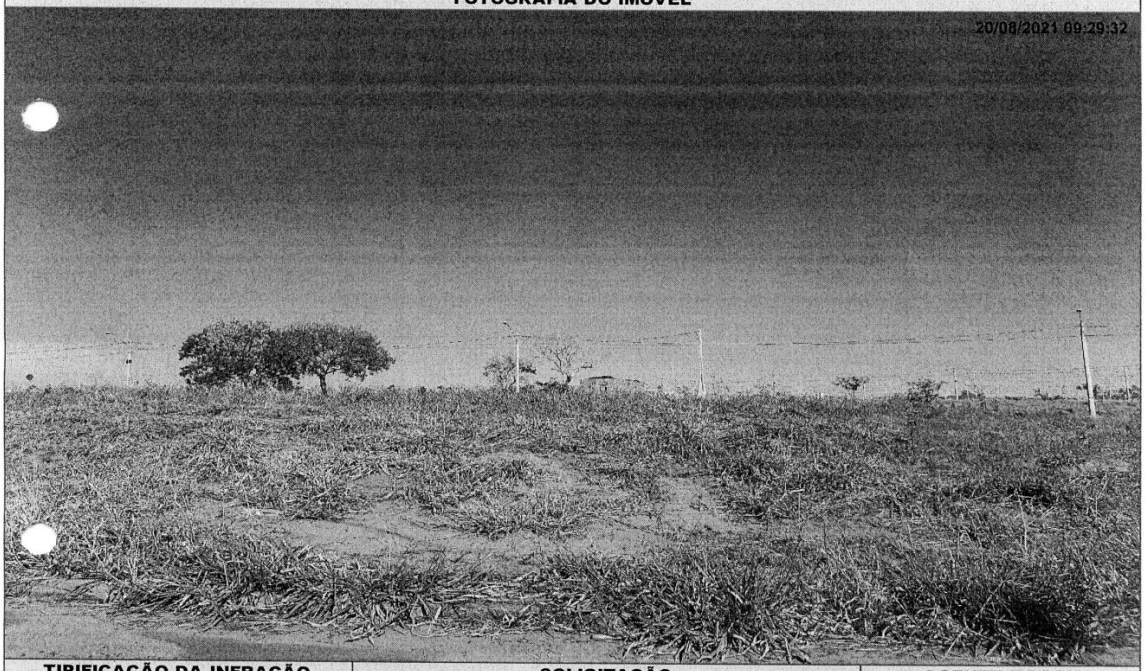

TIPIFICAÇÃO DA INFRAÇÃO	SOLICITAÇÃO		AGENTE FISCAL
Dispositivo Legal Infringido	Providenciar	Prazo	Função - Matrícula
LEI MUNICIPAL 4.297/2020, ART. 1º, INC. II	ADEQUAÇÃO DE CALÇADA / MURETA	60 (SESSENTA) DIAS	FISCAL MUNICIPAL - 101503 6

INFORMAÇÕES

- Considera-se limpo, o imóvel que não possua vegetação ou qualquer outro tipo de sujeira sobre sua área, incluindo a calçada.
- Considera-se adequado, o imóvel que possua calçada e muro (com altura mínima de 30 centímetros) nos limites confrontantes com as vias.
- É proibida a utilização de fogo e/ou usar qualquer tipo de herbicida para a manutenção do imóvel.
- É proibido jogar lixos, detritos, entulhos ou quaisquer outros tipos de materiais ou objetos oriundos da limpeza de terrenos em logradouros públicos, terrenos baldios, bueiros, valetas de escoamento ou em qualquer outra área não destinada para essa finalidade.
- O não atendimento da Notificação dentro do prazo estipulado implicará em pena de multa ou outras sanções conforme previsão legal.
- Independente da aplicação de sanções, em caso de não atendimento da presente notificação a municipalidade poderá efetuar os serviços necessários e cobrará as devidas tarifas do responsável pelo imóvel, conforme disposto na legislação municipal.
- Atendida a notificação o responsável pelo imóvel deverá, por meio de requerimento de forma escrita, comunicar a Prefeitura.
- O requerimento deverá ser protocolado, pessoalmente ou por representante na Seção de Fiscalização de Posturas (endereço abaixo), mediante recolhimento de taxa de vistoria e emolumentos.
- A presente Notificação foi lavrada em 02 (duas) vias de igual teor.
- Em caso de dúvidas comparecer à Seção de Fiscalização de Posturas, situada na Rua Quintino Bocaiuva, nº 21-38, Centro, Mirassol/SP.

CIENTIFICAÇÃO

Nome por Extenso	Data
_____	_____ / _____ / _____

PREFEITURA MUNICIPAL DE MIRASSOL - DTF

NOTIFICAÇÃO

O Agente Fiscal abaixo descrito, no uso das atribuições que lhe confere o Decreto Municipal nº 3.198/2002, comunica Vossa Senhoria do cometimento de infração à legislação municipal (Lei Municipal nº 4.297/2020) e estipula prazo para regularização.

IDENTIFICAÇÃO DA NOTIFICAÇÃO

Orgão Autuador	Notificação	Data da Lavratura
SEFISP - SEÇÃO DE FISCALIZAÇÃO DE POSTURAS	003022/2021	23/08/2021

IDENTIFICAÇÃO DO NOTIFICADO

Proprietário	Compromissário	
IJF EMPREENDIMENTOS E PARTICIPACOES RIO PRETO LTDA		
CNPJ / CPF	**Endereço para Correspondência**	**CEP**
32.626.358/0001-10	RUA GILBERTO LOPES DA SILVA, 2053, SALA 01, JD WALKIRIA, SAO JOSE DO RIO PRETO/SP	15085390

IDENTIFICAÇÃO DO IMÓVEL

Logradouro	Telefone	Quadra	Lote
AV PROJETADA 02		14	32
Bairro	**Cadastro**	**Área do Terreno**	
JARDIM GIRASSOL	2622100353010000	338,80 m²	

FOTOGRAFIA DO IMÓVEL

20/08/2021 09:23:19



TIPIFICAÇÃO DA INFRAÇÃO	SOLICITAÇÃO		AGENTE FISCAL
Dispositivo Legal Infringido	**Providenciar**	**Prazo**	**Função - Matrícula**
LEI MUNICIPAL 4.297/2020, ART. 1º, INC. I	LIMPEZA DO IMÓVEL	07 (SETE) DIAS	FISCAL MUNICIPAL - 101503 6

INFORMAÇÕES

- Considera-se limpo, o imóvel que não possua vegetação ou qualquer outro tipo de sujeira sobre sua área, incluindo a calçada.
- Considera-se adequado, o imóvel que possua calçada e muro (com altura mínima de 30 centímetros) nos limites confrontantes com as vias.
- É proibida a utilização de fogo e/ou usar qualquer tipo de herbicida para a manutenção do imóvel.
- É proibido jogar lixos, detritos, entulhos ou quaisquer outros tipos de materiais ou objetos oriundos da limpeza de terrenos em logradouros públicos, terrenos baldios, bueiros, valetas de escoamento ou em qualquer outra área não destinada para essa finalidade.
- O não atendimento da Notificação dentro do prazo estipulado implicará em pena de multa ou outras sanções conforme previsão legal.
- Independente da aplicação de sanções, em caso de não atendimento da presente notificação a municipalidade poderá efetuar os serviços necessários e cobrará as devidas tarifas do responsável pelo imóvel, conforme disposto na legislação municipal.
- Atendida a notificação o responsável pelo imóvel deverá, por meio de requerimento de forma escrita, comunicar a Prefeitura.
- O requerimento deverá ser protocolado, pessoalmente ou por representante na Seção de Fiscalização de Posturas (endereço abaixo), mediante recolhimento de taxa de vistoria e emolumentos.
- A presente Notificação foi lavrada em 02 (duas) vias de igual teor.
- Em caso de dúvidas comparecer à Seção de Fiscalização de Posturas, situada na Rua Quintino Bocaiuva, nº 21-38, Centro, Mirassol/SP.

CIENTIFICAÇÃO

Nome por Extenso	Data
_____	_____ / _____ / _____

PREFEITURA MUNICIPAL DE MIRASSOL - DTF

NOTIFICAÇÃO

O Agente Fiscal abaixo descrito, no uso das atribuições que lhe confere o Decreto Municipal nº 3.198/2002, comunica Vossa Senhoria do cometimento de infração à legislação municipal (Lei Municipal nº 4.297/2020) e estipula prazo para regularização.

IDENTIFICAÇÃO DA NOTIFICAÇÃO

Orgão Autuador	Notificação	Data da Lavratura
SEFISP - SEÇÃO DE FISCALIZAÇÃO DE POSTURAS	003023/2021	23/08/2021

IDENTIFICAÇÃO DO NOTIFICADO

Proprietário	Compromissário	CEP
IJF EMPREENDIMENTOS E PARTICIPACOES RIO PRETO LTDA		15085390

CNPJ / CPF	Endereço para Correspondência
32.626.358/0001-10	RUA GILBERTO LOPES DA SILVA, 2053, SALA 01, JD WALKIRIA, SAO JOSE DO RIO PRETO/SP

IDENTIFICAÇÃO DO IMÓVEL

Logradouro	Telefone	Quadra	Lote
AV PROJETADA 02		14	32

Bairro	Cadastro	Área do Terreno
JARDIM GIRASSOL	2622100353010000	338,80 m²

FOTOGRAFIA DO IMÓVEL

20/08/2021 09:23:19

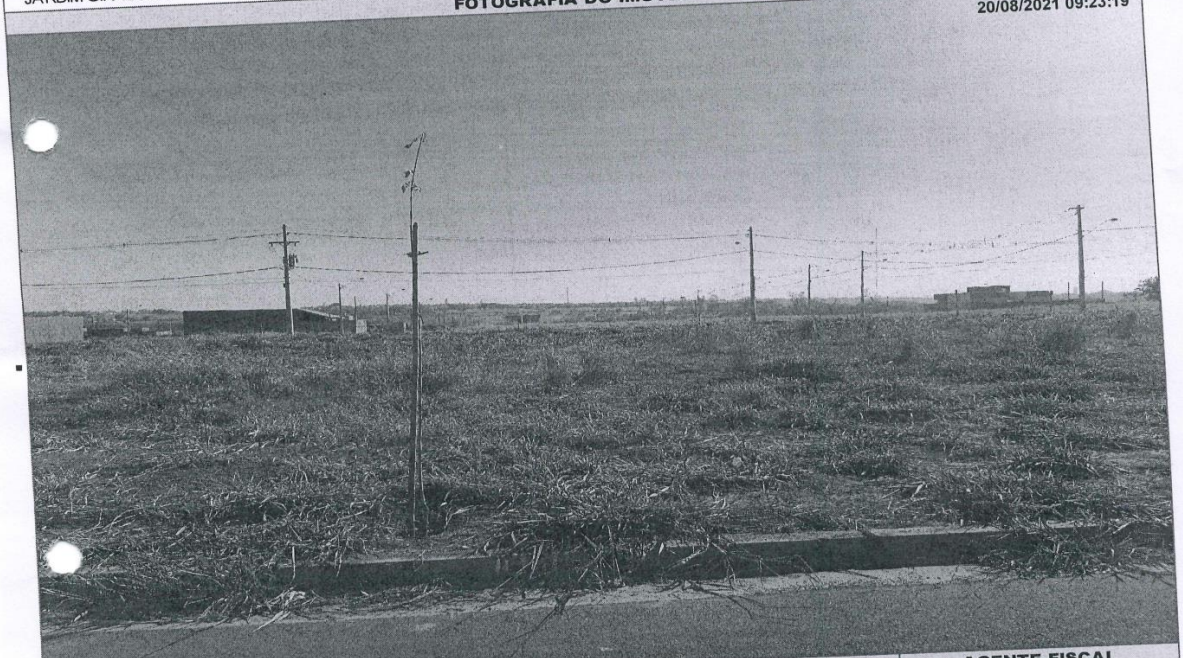

TIPIFICAÇÃO DA INFRAÇÃO

Dispositivo Legal Infringido
LEI MUNICIPAL 4.297/2020, ART. 1º, INC. II

SOLICITAÇÃO

Providenciar	Prazo
ADEQUAÇÃO DE CALÇADA / MURETA	60 (SESSENTA) DIAS

AGENTE FISCAL

Função - Matrícula
FISCAL MUNICIPAL - 101503 6

INFORMAÇÕES

- Considera-se limpo, o imóvel que não possua vegetação ou qualquer outro tipo de sujeira sobre sua área, incluindo a calçada.
- Considera-se adequado, o imóvel que possua calçada e muro (com altura mínima de 30 centímetros) nos limites confrontantes com as vias.
- É proibida a utilização de fogo e/ou usar qualquer tipo de herbicida para a manutenção do imóvel.
- É proibido jogar lixos, detritos, entulhos ou quaisquer outros tipos de materiais ou objetos oriundos da limpeza de terrenos em logradouros públicos, terrenos baldios, bueiros, valetas de escoamento ou em qualquer outra área não destinada para essa finalidade.
- O não atendimento da Notificação dentro do prazo estipulado implicará em pena de multa ou outras sanções conforme previsão legal.
- Independente da aplicação de sanções, em caso de não atendimento da presente notificação a municipalidade poderá efetuar os serviços necessários e cobrará as devidas tarifas do responsável pelo imóvel, conforme disposto na legislação municipal.
- Atendida a notificação o responsável pelo imóvel deverá, por meio de requerimento de forma escrita, comunicar a Prefeitura.
- O requerimento deverá ser protocolado, pessoalmente ou por representante na Seção de Fiscalização de Posturas (endereço abaixo), mediante recolhimento de taxa de vistoria e emolumentos.
- A presente Notificação foi lavrada em 02 (duas) vias de igual teor.
- Em caso de dúvidas comparecer à Seção de Fiscalização de Posturas, situada na Rua Quintino Bocaiuva, nº 21-38, Centro, Mirassol/SP.

CIENTIFICAÇÃO

Nome por Extenso _____

Data _____ / _____ / _____

Editais

TRIBUNAL DE JUSTIÇA DO ESTADO DE SÃO PAULO
COMARCA DE MIRASSOL
FORO DE MIRASSOL
SAF - SERVIÇO DE ANEXO FISCAL
Rua São Sebastião, 1939, ., Centro - CEP 15130-000, Fone: 17 - 3253-1002, Mirassol-SP - E-mail: mirassolfaz@tjsp.jus.br
Horário de Atendimento ao Público: das 12h30min às19h00min

EDITAL DE CITAÇÃO E INTIMAÇÃO PAGAMENTO DE CUSTAS JUDICIAIS

Processo Digital nº:	**1500799-06.2016.8.26.0358**
Classe: Assunto:	**Execução Fiscal - IPTU/ Imposto Predial e Territorial Urbano**
Exequente:	**MUNICIPIO DE MIRASSOL**
Executado:	**Agenor Alves Pereira e outro**

EDITAL DE CITAÇÃO, COM PRAZO DE 30 DIAS.

O(A) MM. Juiz(a) de Direito da SAF - Serviço de Anexo Fiscal, do Foro de Mirassol, Estado de São Paulo, Dr(a). ANDRE DA FONSECA TAVARES, na forma da Lei, etc.

FAZ SABER aos que virem ou tomarem conhecimento do presente edital de CITAÇÃO e INTIMAÇÃO DO(A)(S) **EXECUTADO(A)(S)** ABAIXO RELACIONADO(S), expedido com prazo de **30** dias úteis, que, por este Juízo e respectivo Cartório, processa(m)-se a(s) Execução(ões) Fiscal(is) que lhe(s) move MUNICIPIO DE MIRASSOL, para cobrança de dívidas provenientes de **IPTU/ Imposto Predial e Territorial Urbano**. Encontrando-se o(s)Executado(a)(s), abaixo relacionado(s), em lugar incerto e não sabido, foi determinada a **CITAÇÃO e INTIMAÇÃO** do(s) mesmo(s), por edital, por intermédio do qual FICA(M) CITADAS(S) e INTIMADO(A(S) de seu inteiro teor para, no prazo de **05 (cinco) dias úteis**, pagar(em) o(s) débito(s) apontado(s) na(s) C.D.A., que poderá ser visualizado pela internet, acrescido(s) dos encargos legais nela(s) especificados, juros de mora, correção monetária e honorários advocatícios, custas e despesas judiciais, **a ser recolhida em guia DARE- código da receita 230-6 (satisfação da execução)** e entregar a guia paga no SAF, endereço supra, sob **pena de negativação do(s) seu nome(s) no CADIN** - cadastro de inadimplentes do Governo - (Serviço de negativação/Proteção ao crédito Governamental). O pagamento das custas judiciais deverá ser feito na rede bancária ou casas lotéricas. * * * **Para emissão da guia Dare, acessar o seguinte endereço na internet:** https://portaldecustas.tjsp.jus.br/portaltjsp/pages/custas/new, ou garantir a execução na forma do disposto no artigo 9º da Lei 6.830/80, sob pena de serem penhorados bens suficientes para satisfação do débito. O Edital será publicado e afixado na forma da lei.

Executado(a): ALCIDES EVARISTO CARVALHO
Documentos do(a) Executado(a): CPF: 784.954.158-87
Execução Fiscal nº: 1500799-06.2016.8.26.0358
Classe – Assunto: Execução Fiscal - IPTU/ Imposto Predial e Territorial Urbano
Data da Inscrição: 10/03/2016
Nº da inscrição no Registro da Dívida Ativa: 21017/2016
Valor da Dívida: R$ 5.634,19 - atualizado até 11/05/2016

NADA MAIS. Dado e passado nesta cidade de Mirassol, aos 23 de fevereiro de 2021.

DOCUMENTO ASSINADO DIGITALMENTE NOS TERMOS DA LEI 11.419/2006, CONFORME IMPRESSÃO À MARGEM DIREITA

Este documento é cópia do original, assinado digitalmente por ANDRE DA FONSECA TAVARES, liberado nos autos em 11/03/2021 às 13:51 .
Para conferir o original, acesse o site https://esaj.tjsp.jus.br/pastadigital/pg/abrirConferenciaDocumento.do, informe o processo 1500799-06.2016.8.26.0358 e código 6603337.

TRIBUNAL DE JUSTIÇA DO ESTADO DE SÃO PAULO
COMARCA DE MIRASSOL
FORO DE MIRASSOL
SAF - SERVIÇO DE ANEXO FISCAL
Rua São Sebastião, 1939, ., Centro - CEP 15130-000, Fone: 17 - 3253-1002, Mirassol-SP - E-mail: mirassolfaz@tjsp.jus.br
Horário de Atendimento ao Público: das 12h30min às19h00min

EDITAL DE INTIMAÇÃO PENHORA SOBRE VALORES

Processo Físico nº:	**0500762-40.2009.8.26.0358**
Classe: Assunto:	**Execução Fiscal - IPTU/ Imposto Predial e Territorial Urbano**
Exequente:	**MUNICIPIO DE MIRASSOL**
Executado:	**SANDRA FERRAREZI BUFFA**

EDITAL DE INTIMAÇÃO, COM PRAZO DE 30 DIAS.

O(A) MM. Juiz(a) de Direito da SAF - Serviço de Anexo Fiscal, do Foro de Mirassol, Estado de São Paulo, Dr(a). MARCELO HAGGI ANDREOTTI, na forma da Lei, etc.

FAZ SABER aos que virem ou tomarem conhecimento do presente edital deINTIMAÇÃO DO(A)(S) **EXECUTADO(A)(S)** ABAIXO RELACIONADO(S), expedido com prazo de **30** dias úteis, que, por este Juízo e respectivo Cartório, processa(m)-se a(s) Execução(ões) Fiscal(is) que lhe(s) move MUNICIPIO DE MIRASSOL, para cobrança de dívidas provenientes de **IPTU/ Imposto Predial e Territorial Urbano**. Encontrando-se o(s) co-responsável(is), abaixo relacionado(s), em lugar incerto e não sabido, foi determinada a **INTIMAÇÃO** do(s) mesmo(s), por edital, por intermédio do qual FICA(M) INTIMADO(S) dos valor(es)s **BLOQUEADO(S)** pelo Sistema Sisbajud, em nome de **SANDRA FERRAREZI BUFFA,** no valor total de **R$ 302,37,** na **CAIXA ECONÔMICA FEDERAL,** assim como para apresentar impugnação no prazo de **05 (cinco) dias**, nos termos do § 3°, do artigo 854, do Código de Processo Civil. Não apresentada impugnação, fica o Executado desde já, **INTIMADO** da **PENHORA, (indisponibilidade de valor convertida em penhora)**, para oferecer embargos à execução fiscal, no prazo de **30 (trinta) dias.** O Edital será publicado e afixado na forma da lei.

Executada: SANDRA FERRAREZI BUFFA
Documentos da Executada: CPF: 073.646.508-14
Execução Fiscal nº: 0500762-40.2009.8.26.0358
Classe – Assunto: Execução Fiscal - IPTU/ Imposto Predial e Territorial Urbano
Valor da Dívida: R$ 9.392,31 – atualizado até 20/11/2019
Valor do Bloqueio: R$ 302,37
NADA MAIS. Dado e passado nesta cidade de Mirassol, aos 17 de junho de 2021.

DOCUMENTO ASSINADO DIGITALMENTE NOS TERMOS DA LEI 11.419/2006, CONFORME IMPRESSÃO À MARGEM DIREITA

Este documento é cópia do original assinado digitalmente por MARCELO HAGGI ANDREOTTI. Para acessar os autos processuais, acesse o site https://esaj.tjsp.jus.br/esaj, informe o processo 0500762-40.2009.8.26.0358 e o código 9Y0000001XHC9.