Diário Oficial
MUNICÍPIO DE MIRASSOL
mirassol.sp.gov.br

Publicação Oficial da Prefeitura de Mirassol, conforme Lei Municipal n. 4.095, de 21 de dezembro de 2017

Quarta-feira, 01 de dezembro de 2021 | Ano IV | Edição nº 870 | Página 1 de 10

SUMÁRIO

PODER EXECUTIVO	2
Licitações e Contratos	2
Homologação / Adjudicação	2
Notificações	3
Auto de Infração	3
Notificações	7

PREFEITURA MUNICIPAL DE MIRASSOL

CNPJ 46,612,032/0001-49

Praça Dr. Anísio José Moreira, 22-90 - Centro

CEP 15130-000

DEPARTAMENTO DE ADMINISTRAÇÃO

DIVISÃO DE COMUNICAÇÕES ADMINISTRATIVAS

Telefone: (17) 3243-8120

Email: dca@mirassol.sp.gov.br

Site: www.mirassol.sp.gov.br

www.imprensaoficialmunicipal.com.br/mirassol

ACERVO

As edições do Diário Oficial Eletrônico de Mirassol poderão ser consultadas através da internet, por meio do seguinte endereço eletrônico: www.mirassol.sp.gov.br

Para pesquisa por qualquer termo e utilização de filtros, acesse www.imprensaoficialmunicipal.com.br/mirassol

As consultas e pesquisas são de acesso gratuito e independente de qualquer cadastro.

EXPEDIENTE

O Diário Oficial do Município de Mirassol, veiculado exclusivamente na forma eletrônica, de forma gratuita, é coordenado pelo Departamento de Administração - Divisão de Comunicações administrativas, sendo este o meio de publicação oficial.

PODER EXECUTIVO

Licitações e Contratos

Homologação / Adjudicação

TERMO DE HOMOLOGAÇÃO

HOMOLOGO este procedimento licitatório Pregão Presencial nº 101/2021, Processo nº 125/2021 – D.A. D.C.L., presidido pelo pregoeiro Sr. José Renato dos Santos Filho, por não vislumbrar nenhuma irregularidade, em favor da empresa vencedora: MARCO ANTONIO XAVIER SOARES – ME, para o Objeto do Edital, com valor total de R$ 9.000,00 (nove mil reais).

Mirassol/SP, 30 de novembro de 2021.

EDSON ANTONIO ERMENEGILDO

PREFEITO MUNICIPAL

TERMO DE HOMOLOGAÇÃO

HOMOLOGO este procedimento licitatório Pregão Presencial nº 102/2021, Processo nº 124/2021 – D.A. D.C.L., presidido pela pregoeira Sra. Bárbara Fernanda Queiroz Fonseca, por não vislumbrar nenhuma irregularidade, em favor da empresa vencedora: N. BILLACHI JUNIOR – ME os lotes 01 com desconto global de 10,00 % (dez por cento), 02 com desconto global de 10,00 % (dez por cento), 03 com desconto global de 10,00 % (dez por cento), 04 com desconto global de 10,00 % (dez por cento) e 05 com desconto global de 10,00 % (dez por cento), do Anexo I do Edital, com valor total de R$ 199.616,02 (cento e noventa e nove mil, seiscentos e dezesseis reais e dois centavos).

Mirassol/SP, 30 de novembro de 2021.

EDSON ANTONIO ERMENEGILDO

PREFEITO MUNICIPAL

Notificações

Auto de Infração

PREFEITURA MUNICIPAL DE MIRASSOL - DTF

AUTO DE INFRAÇÃO E IMPOSIÇÃO DE MULTA

O Agente Fiscal abaixo descrito, no uso das atribuições que lhe confere o Decreto Municipal nº 3.198/2002, comunica Vossa Senhoria do cometimento de infração à legislação municipal (Lei Municipal nº 4.297/2020) e estipula prazo para regularização.

IDENTIFICAÇÃO DA NOTIFICAÇÃO

Orgão Autuador	Auto de Infração	Data da Lavratura
SEFISP - SEÇÃO DE FISCALIZAÇÃO DE POSTURAS	001259/2021	16/11/2021

IDENTIFICAÇÃO DO NOTIFICADO

Proprietário	Compromissário
EMAIS URBANISMO MIRASSOL 126 SPE LTDA	MARCELO OLIVEIRA FREITAS

CNPJ / CPF	Endereço para Correspondência	CEP
20.095.330/0001-15	RUA GENERAL GLICELIO, 5284, , CENTRO, SAO JOSE DO RIO PRETO/SP	15091000

IDENTIFICAÇÃO DO IMÓVEL

Logradouro	Telefone	Quadra	Lote
RUA SANTO DESTEFANI (34)		11	12

Bairro	Cadastro	Área do Terreno
MAISPARQUE MIRASSOL	1424210051010000	200,00 m²

FOTOGRAFIA DO IMÓVEL

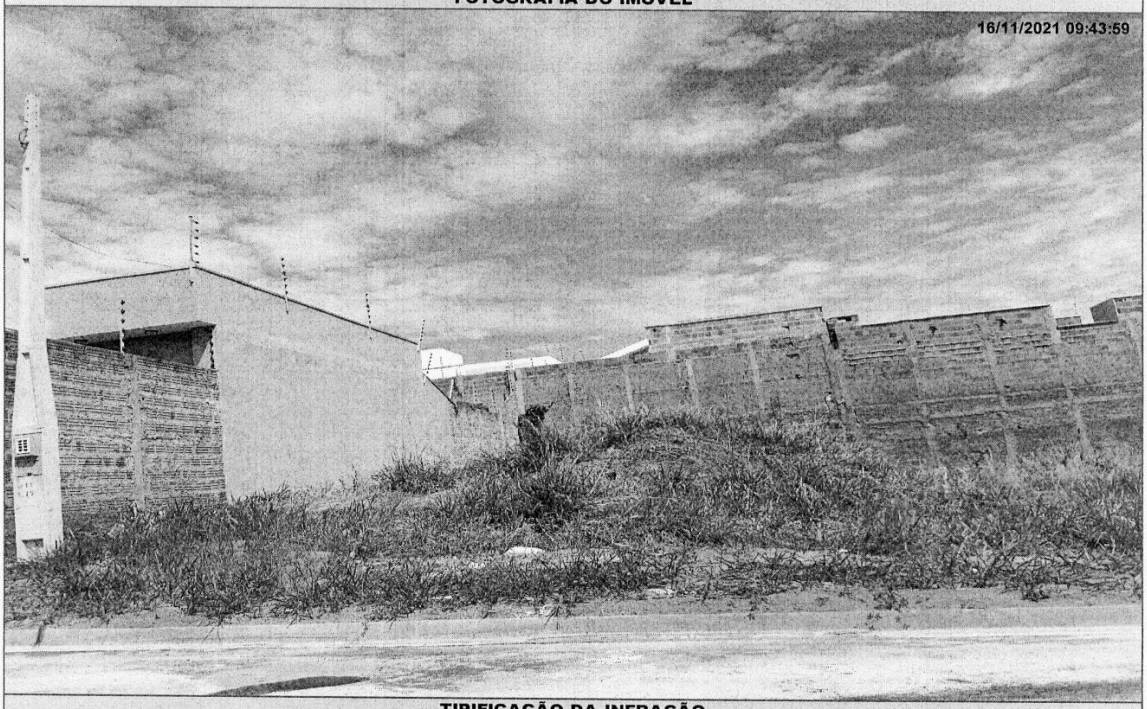

TIPIFICAÇÃO DA INFRAÇÃO

Dispositivo Legal Infringido	Descrição da Infração
LEI MUNICIPAL 4.297/2020, ART. 1º, INC. I	NAO EXECUTAR A LIMPEZA DO IMOVEL

DESCRIÇÃO DA MULTA

Previsão Legal	Valor
LEI MUNICIPAL 4.297/2020, ART. 8º, INC. I	R$ 1038,00

AGENTE FISCAL

Função - Matrícula: FISCAL MUNICIPAL - 105144 0

INFORMAÇÕES

- Fica estipulado o prazo de 30 (trinta) dias a partir do recebimento desta para o recolhimento da multa.
- Comparecer à área de atendimento do Departamento de Tributos e Fiscalização para solicitar a guia (boleto) para pagamento.
- O não recolhimento da presente dentro do prazo estipulado acarretará a aplicação de juros, multas e correção monetária sobre o valor da dívida, assim como inscrição do crédito em Dívida Ativa e posterior ajuizamento, conforme disposto na legislação municipal.
- Fica estipulado o prazo de 05 (cinco) dias a partir do recebimento desta para, querendo, apresentar defesa.
- O presente Auto de Infração e Imposição de Multa foi lavrado em 02 (duas) vias de igual teor.
- Em caso de dúvidas comparecer à Seção de Fiscalização de Posturas, situada na Rua Quintino Bocaiuva, nº 21-38, Centro, Mirassol/SP.

CIENTIFICAÇÃO

Nome por Extenso	Data
_____	_____ / _____ / _____

PREFEITURA MUNICIPAL DE MIRASSOL - DTF

AUTO DE INFRAÇÃO E IMPOSIÇÃO DE MULTA

O Agente Fiscal abaixo descrito, no uso das atribuições que lhe confere o Decreto Municipal nº 3.198/2002, comunica Vossa Senhoria do cometimento de infração à legislação municipal (Lei Municipal nº 4.297/2020) e estipula prazo para regularização.

IDENTIFICAÇÃO DA NOTIFICAÇÃO

Orgão Autuador	Auto de Infração	Data da Lavratura
SEFISP - SEÇÃO DE FISCALIZAÇÃO DE POSTURAS	001274/2021	17/11/2021

IDENTIFICAÇÃO DO NOTIFICADO

Proprietário	Compromissário
EMAIS URBANISMO MIRASSOL 126 SPE LTDA	VANESSA CERQUEIRA SILVA

CNPJ / CPF	Endereço para Correspondência	CEP
20.095.330/0001-15	RUA JOSE URIAS FORTES, 277, APTO 12, JD PALMEIRAS, SAO JOSE DO RIO PRETO/SP	15091220

IDENTIFICAÇÃO DO IMÓVEL

Logradouro	Telefone	Quadra	Lote
RUA JACIR MARCELO DE PADUA (PJ 10)		18	39

Bairro	Cadastro	Área do Terreno
MAISPARQUE MIRASSOL	1445520083010000	170,49 m²

FOTOGRAFIA DO IMÓVEL

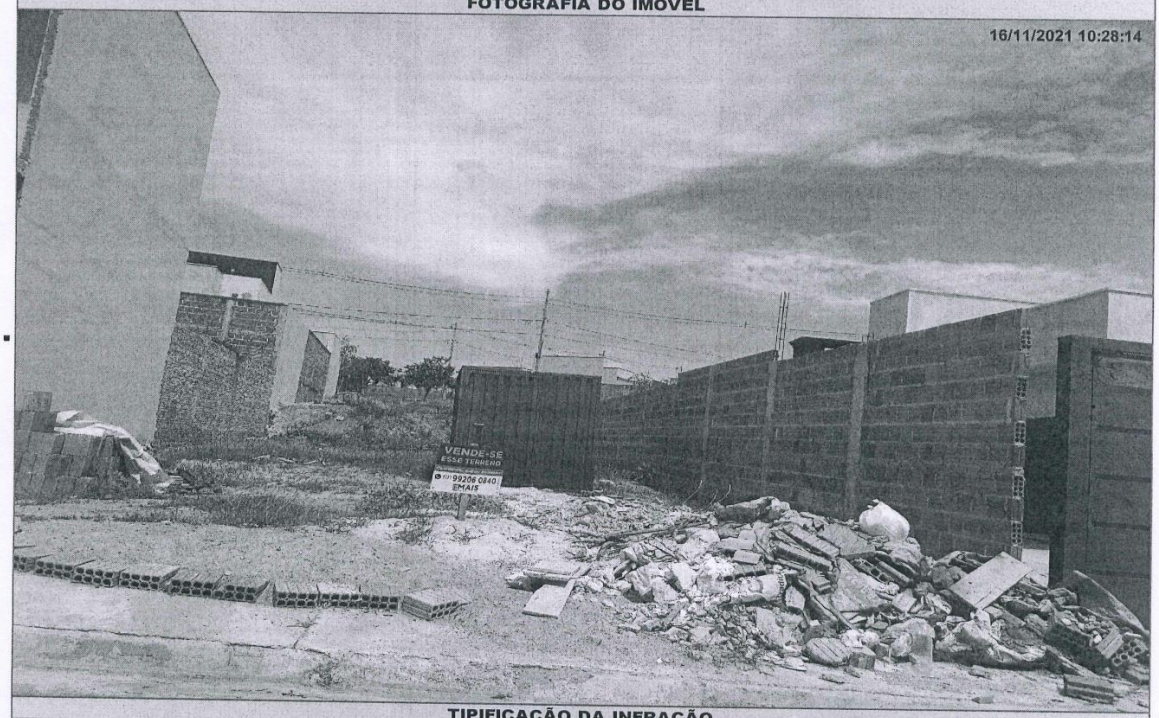

TIPIFICAÇÃO DA INFRAÇÃO

Dispositivo Legal Infringido	Descrição da Infração
LEI MUNICIPAL 4.297/2020, ART. 1º, INC. I	NAO EXECUTAR A LIMPEZA DO IMOVEL

DESCRIÇÃO DA MULTA

Previsão Legal	Valor
LEI MUNICIPAL 4.297/2020, ART. 8º, INC. I	R$ 884,84

AGENTE FISCAL

Função - Matrícula
FISCAL MUNICIPAL - 105144 0

INFORMAÇÕES

- Fica estipulado o prazo de 30 (trinta) dias a partir do recebimento desta para o recolhimento da multa.
- Comparecer à área de atendimento do Departamento de Tributos e Fiscalização para solicitar a guia (boleto) para pagamento.
- O não recolhimento da presente dentro do prazo estipulado acarretará a aplicação de juros, multas e correção monetária sobre o valor da dívida, assim como inscrição do crédito em Dívida Ativa e posterior ajuizamento, conforme disposto na legislação municipal.
- Fica estipulado o prazo de 05 (cinco) dias a partir do recebimento desta para, querendo, apresentar defesa.
- O presente Auto de Infração e Imposição de Multa foi lavrado em 02 (duas) vias de igual teor.
- Em caso de dúvidas comparecer à Seção de Fiscalização de Posturas, situada na Rua Quintino Bocaiuva, nº 21-38, Centro, Mirassol/SP.

CIENTIFICAÇÃO

Nome por Extenso	Data
_____	_____ / _____ / _____

PREFEITURA MUNICIPAL DE MIRASSOL - DTF

AUTO DE INFRAÇÃO E IMPOSIÇÃO DE MULTA

O Agente Fiscal abaixo descrito, no uso das atribuições que lhe confere o Decreto Municipal nº 3.198/2002, comunica Vossa Senhoria do cometimento de infração à legislação municipal (Lei Municipal nº 4.297/2020) e estipula prazo para regularização.

IDENTIFICAÇÃO DA NOTIFICAÇÃO

Orgão Autuador	Auto de Infração	Data da Lavratura
SEFISP - SEÇÃO DE FISCALIZAÇÃO DE POSTURAS	001337/2021	17/11/2021

IDENTIFICAÇÃO DO NOTIFICADO

Proprietário	Compromissário
JOACEMA EMPREEMDIMENTOS IMOBILIARIOS SPE LTDA	CELSO FERREIRA DO NAS NASCIMENTO

CNPJ / CPF	Endereço para Correspondência	CEP
16.838.565/0001-82	RUA AMERICO BRUNELLI, 193, , PQ NOVA CARIOBA, AMERICANA/SP	13473744

IDENTIFICAÇÃO DO IMÓVEL

Logradouro	Telefone	Quadra	Lote
RUA PROJETADA 13		15	19

Bairro	Cadastro	Área do Terreno
JARDIM GIRASSOL	2622110171010000	160,00 m²

FOTOGRAFIA DO IMÓVEL



TIPIFICAÇÃO DA INFRAÇÃO

Dispositivo Legal Infringido	Descrição da Infração
LEI MUNICIPAL 4.297/2020, ART. 1º, INC. II	NAO EXECUTAR A CONSTRUCAO OU ADEQUACAO DA CALCADA E/OU MURETA

DESCRIÇÃO DA MULTA

Previsão Legal	Valor
LEI MUNICIPAL 4.297/2020, ART. 8º, INC. II	R$ 831,36

AGENTE FISCAL

Função - Matrícula
FISCAL MUNICIPAL - 101503 6

INFORMAÇÕES

- Fica estipulado o prazo de 30 (trinta) dias a partir do recebimento desta para o recolhimento da multa.
- Comparecer à área de atendimento do Departamento de Tributos e Fiscalização para solicitar a guia (boleto) para pagamento.
- O não recolhimento da presente dentro do prazo estipulado acarretará a aplicação de juros, multas e correção monetária sobre o valor da dívida, assim como inscrição do crédito em Dívida Ativa e posterior ajuizamento, conforme disposto na legislação municipal.
- Fica estipulado o prazo de 05 (cinco) dias a partir do recebimento desta para, querendo, apresentar defesa.
- O presente Auto de Infração e Imposição de Multa foi lavrado em 02 (duas) vias de igual teor.
- Em caso de dúvidas comparecer à Seção de Fiscalização de Posturas, situada na Rua Quintino Bocaiuva, nº 21-38, Centro, Mirassol/SP.

CIENTIFICAÇÃO

Nome por Extenso	Data
_____	_____ / _____ / _____

PREFEITURA MUNICIPAL DE MIRASSOL - DTF

AUTO DE INFRAÇÃO E IMPOSIÇÃO DE MULTA

O Agente Fiscal abaixo descrito, no uso das atribuições que lhe confere o Decreto Municipal nº 3.198/2002, comunica Vossa Senhoria do cometimento de infração à legislação municipal (Lei Municipal nº 4.297/2020) e estipula prazo para regularização.

IDENTIFICAÇÃO DA NOTIFICAÇÃO

Orgão Autuador	Auto de Infração	Data da Lavratura
SEFISP - SEÇÃO DE FISCALIZAÇÃO DE POSTURAS	001418/2021	18/11/2021

IDENTIFICAÇÃO DO NOTIFICADO

Proprietário	Compromissário	
EMAIS URBANISMO MIRASSOL 126 SPE LTDA	RAFAEL MAZARO DA SILVA	
CNPJ / CPF	**Endereço para Correspondência**	**CEP**
20.095.330/0001-15	RUA REPUBLICA DO LIBANO, 3000, , JARDIM TARRAF II, SAO JOSE DO RIO PRETO/SP	15092440

IDENTIFICAÇÃO DO IMÓVEL

Logradouro	Telefone	Quadra	Lote
RUA LUIS CARLOS DONEGA FILHO (20)		30	26
Bairro	**Cadastro**	**Área do Terreno**	
MAISPARQUE MIRASSOL	1426070038010000	189,04 m²	

FOTOGRAFIA DO IMÓVEL

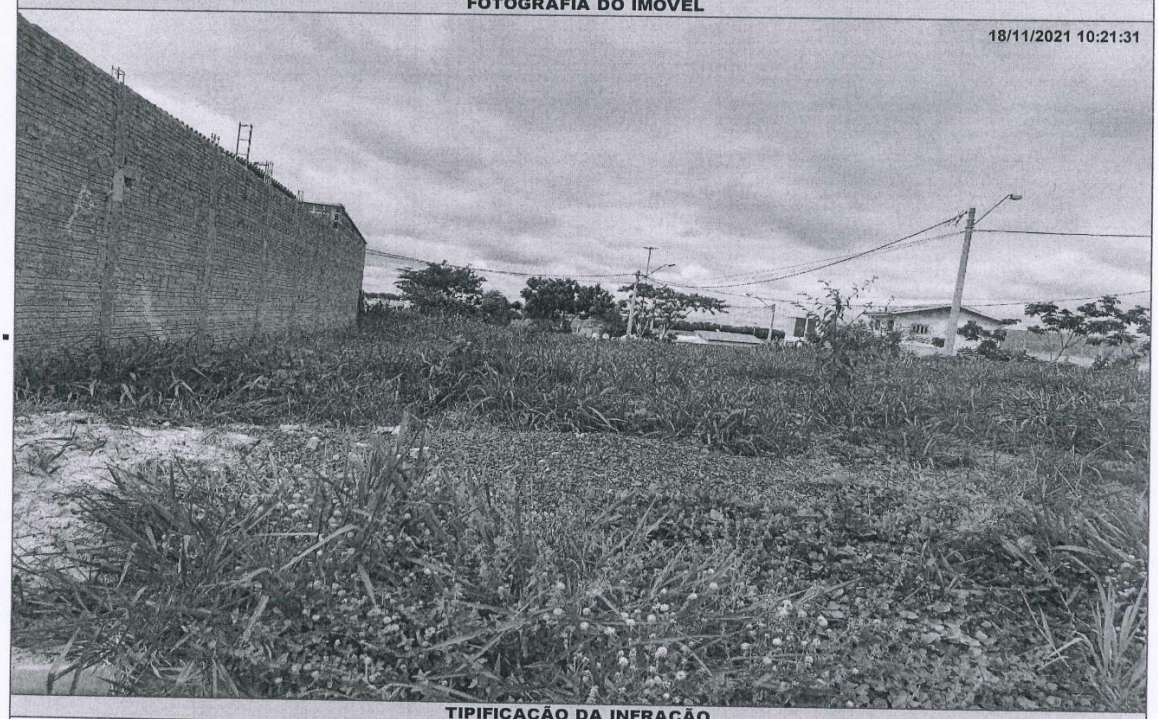

TIPIFICAÇÃO DA INFRAÇÃO

Dispositivo Legal Infringido	Descrição da Infração
LEI MUNICIPAL 4.297/2020, ART. 1º, INC. I	NAO EXECUTAR A LIMPEZA DO IMOVEL

DESCRIÇÃO DA MULTA

Previsão Legal	Valor	AGENTE FISCAL
LEI MUNICIPAL 4.297/2020, ART. 8º, INC. I	R$ 981,12	Função - Matrícula: FISCAL MUNICIPAL - 105144 0

INFORMAÇÕES

- Fica estipulado o prazo de 30 (trinta) dias a partir do recebimento desta para o recolhimento da multa.
- Comparecer à área de atendimento do Departamento de Tributos e Fiscalização para solicitar a guia (boleto) para pagamento.
- O não recolhimento da presente dentro do prazo estipulado acarretará a aplicação de juros, multas e correção monetária sobre o valor da dívida, assim como inscrição do crédito em Dívida Ativa e posterior ajuizamento, conforme disposto na legislação municipal.
- Fica estipulado o prazo de 05 (cinco) dias a partir do recebimento desta para, querendo, apresentar defesa.
- O presente Auto de Infração e Imposição de Multa foi lavrado em 02 (duas) vias de igual teor.
- Em caso de dúvidas comparecer à Seção de Fiscalização de Posturas, situada na Rua Quintino Bocaiuva, nº 21-38, Centro, Mirassol/SP.

CIENTIFICAÇÃO

Nome por Extenso	Data
_____	_____ / _____ / _____

Notificações

PREFEITURA MUNICIPAL DE MIRASSOL - DTF
NOTIFICAÇÃO

O Agente Fiscal abaixo descrito, no uso das atribuições que lhe confere o Decreto Municipal nº 3.198/2002, comunica Vossa Senhoria do cometimento de infração à legislação municipal (Lei Municipal nº 4.297/2020) e estipula prazo para regularização.

IDENTIFICAÇÃO DA NOTIFICAÇÃO

Orgão Autuador	Notificação	Data da Lavratura
SEFISP - SEÇÃO DE FISCALIZAÇÃO DE POSTURAS	005077/2021	25/10/2021

IDENTIFICAÇÃO DO NOTIFICADO

Proprietário	Compromissário
ESPOLIO DE OSVALDO RODRIGUES DE SOUZA	

CNPJ / CPF	Endereço para Correspondência	CEP
974.334.468-34	RUA SAO SEBASTIAO, 2354, , CENTRO, MIRASSOL/SP	15130071

IDENTIFICAÇÃO DO IMÓVEL

Logradouro	Telefone	Quadra	Lote
RUA SAO SEBASTIAO		45	10

Bairro	Cadastro	Área do Terreno
CENTRO	1922950062010000	360,00 m²

FOTOGRAFIA DO IMÓVEL



TIPIFICAÇÃO DA INFRAÇÃO	SOLICITAÇÃO		AGENTE FISCAL
Dispositivo Legal Infringido	Providenciar	Prazo	Função - Matrícula
LEI MUNICIPAL 4.297/2020, ART. 1º, INC. I	LIMPEZA DO IMÓVEL	07 (SETE) DIAS	FISCAL MUNICIPAL - 101503 6

INFORMAÇÕES

- Considera-se limpo, o imóvel que não possua vegetação ou qualquer outro tipo de sujeira sobre sua área, incluindo a calçada.
- Considera-se adequado, o imóvel que possua calçada e muro (com altura mínima de 30 centímetros) nos limites confrontantes com as vias.
- É proibida a utilização de fogo e/ou usar qualquer tipo de herbicida para a manutenção do imóvel.
- É proibido jogar lixos, detritos, entulhos ou quaisquer outros tipos de materiais ou objetos oriundos da limpeza de terrenos em logradouros públicos, terrenos baldios, bueiros, valetas de escoamento ou em qualquer outra área não destinada para essa finalidade.
- O não atendimento da Notificação dentro do prazo estipulado implicará em pena de multa ou outras sanções conforme previsão legal.
- Independente da aplicação de sanções, em caso de não atendimento da presente notificação a municipalidade poderá efetuar os serviços necessários e cobrará as devidas tarifas do responsável pelo imóvel, conforme disposto na legislação municipal.
- Atendida a notificação o responsável pelo imóvel deverá, por meio de requerimento de forma escrita, comunicar a Prefeitura.
- O requerimento deverá ser protocolado, pessoalmente ou por representante na Seção de Fiscalização de Posturas (endereço abaixo), mediante recolhimento de taxa de vistoria e emolumentos.
- A presente Notificação foi lavrada em 02 (duas) vias de igual teor.
- Em caso de dúvidas comparecer à Seção de Fiscalização de Posturas, situada na Rua Quintino Bocaiuva, nº 21-38, Centro, Mirassol/SP.

CIENTIFICAÇÃO

Nome por Extenso	Data
_____	_____ / _____ / _____

PREFEITURA MUNICIPAL DE MIRASSOL - DTF

NOTIFICAÇÃO

O Agente Fiscal abaixo descrito, no uso das atribuições que lhe confere o Decreto Municipal nº 3.198/2002, comunica Vossa Senhoria do cometimento de infração à legislação municipal (Lei Municipal nº 4.297/2020) e estipula prazo para regularização.

IDENTIFICAÇÃO DA NOTIFICAÇÃO

Orgão Autuador	Notificação	Data da Lavratura
SEFISP - SEÇÃO DE FISCALIZAÇÃO DE POSTURAS	005091/2021	19/11/2021

IDENTIFICAÇÃO DO NOTIFICADO

Proprietário	Compromissário
JOAQUIM ALMEIDA	

CNPJ / CPF	Endereço para Correspondência	CEP
018.540.748-06	RUA RUI BARBOSA, 2588, , CENTRO, MIRASSOL/SP	15130055

IDENTIFICAÇÃO DO IMÓVEL

Logradouro	Telefone	Quadra	Lote
RUA MANOEL VIEIRA		03	06P

Bairro	Cadastro	Área do Terreno
JD RENASCENCA	1912710384010000	157,50 m²

FOTOGRAFIA DO IMÓVEL

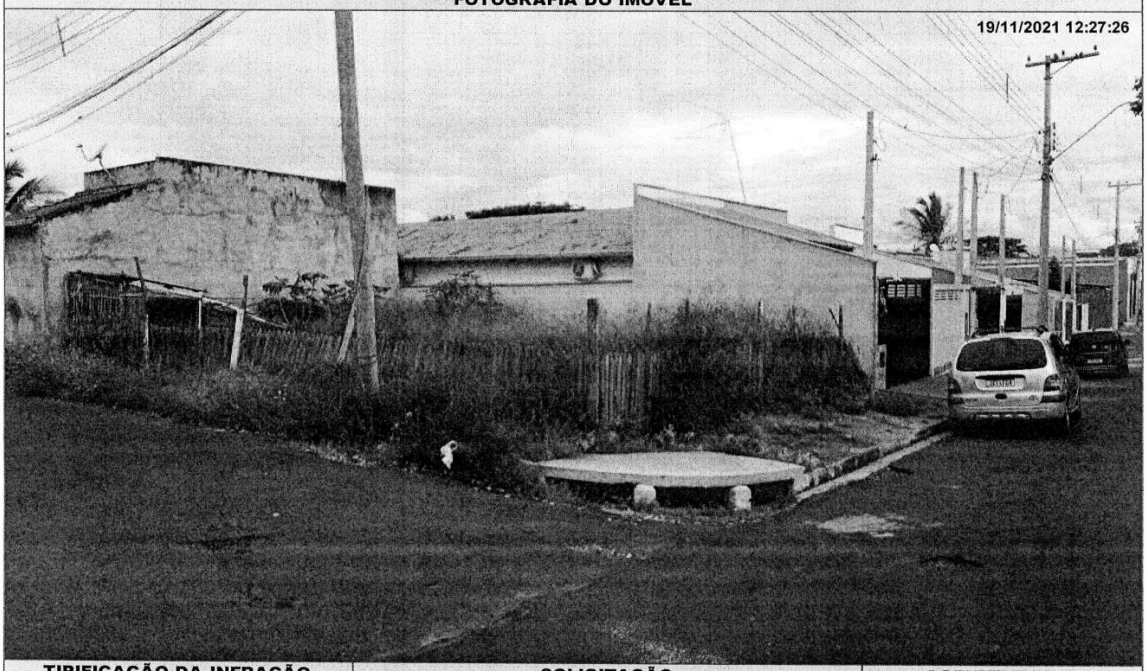

TIPIFICAÇÃO DA INFRAÇÃO	SOLICITAÇÃO		AGENTE FISCAL
Dispositivo Legal Infringido	Providenciar	Prazo	Função - Matrícula
LEI MUNICIPAL 4.297/2020, ART. 1º, INC. I	LIMPEZA DO IMÓVEL	07 (SETE) DIAS	FISCAL MUNICIPAL - 105140 7

INFORMAÇÕES

- Considera-se limpo, o imóvel que não possua vegetação ou qualquer outro tipo de sujeira sobre sua área, incluindo a calçada.
- Considera-se adequado, o imóvel que possua calçada e muro (com altura mínima de 30 centímetros) nos limites confrontantes com as vias.
- É proibida a utilização de fogo e/ou usar qualquer tipo de herbicida para a manutenção do imóvel.
- É proibido jogar lixos, detritos, entulhos ou quaisquer outros tipos de materiais ou objetos oriundos da limpeza de terrenos em logradouros públicos, terrenos baldios, bueiros, valetas de escoamento ou em qualquer outra área não destinada para essa finalidade.
- O não atendimento da Notificação dentro do prazo estipulado implicará em pena de multa ou outras sanções conforme previsão legal.
- Independente da aplicação de sanções, em caso de não atendimento da presente notificação a municipalidade poderá efetuar os serviços necessários e cobrará as devidas tarifas do responsável pelo imóvel, conforme disposto na legislação municipal.
- Atendida a notificação o responsável pelo imóvel deverá, por meio de requerimento de forma escrita, comunicar a Prefeitura.
- O requerimento deverá ser protocolado, pessoalmente ou por representante na Seção de Fiscalização de Posturas (endereço abaixo), mediante recolhimento de taxa de vistoria e emolumentos.
- A presente Notificação foi lavrada em 02 (duas) vias de igual teor.
- Em caso de dúvidas comparecer à Seção de Fiscalização de Posturas, situada na Rua Quintino Bocaiuva, nº 21-38, Centro, Mirassol/SP.

CIENTIFICAÇÃO

Nome por Extenso	Data
_____	_____ / _____ / _____

PREFEITURA MUNICIPAL DE MIRASSOL - DTF

NOTIFICAÇÃO

O Agente Fiscal abaixo descrito, no uso das atribuições que lhe confere o Decreto Municipal nº 3.198/2002, comunica Vossa Senhoria do cometimento de infração à legislação municipal (Lei Municipal nº 4.297/2020) e estipula prazo para regularização.

IDENTIFICAÇÃO DA NOTIFICAÇÃO

Orgão Autuador	Notificação	Data da Lavratura
SEFISP - SEÇÃO DE FISCALIZAÇÃO DE POSTURAS	005098/2021	22/11/2021

IDENTIFICAÇÃO DO NOTIFICADO

Proprietário	Compromissário
DANIEL DE OLIVEIRA ANDREOSSI	DANIEL DE OLIVEIRA ANDREOSSI

CNPJ / CPF	Endereço para Correspondência	CEP
277.454.338-00	AV CARMELO TANCREDI, 335, , PRIMAVERA, SAO JOSE DO RIO PRETO/SP	15061370

IDENTIFICAÇÃO DO IMÓVEL

Logradouro	Telefone	Quadra	Lote
RUA OTTO LUIS CROSARA (PROJ 03)		11	18

Bairro	Cadastro	Área do Terreno
PARQUE DOS IPES I	1420110027010000	202,75 m²

FOTOGRAFIA DO IMÓVEL

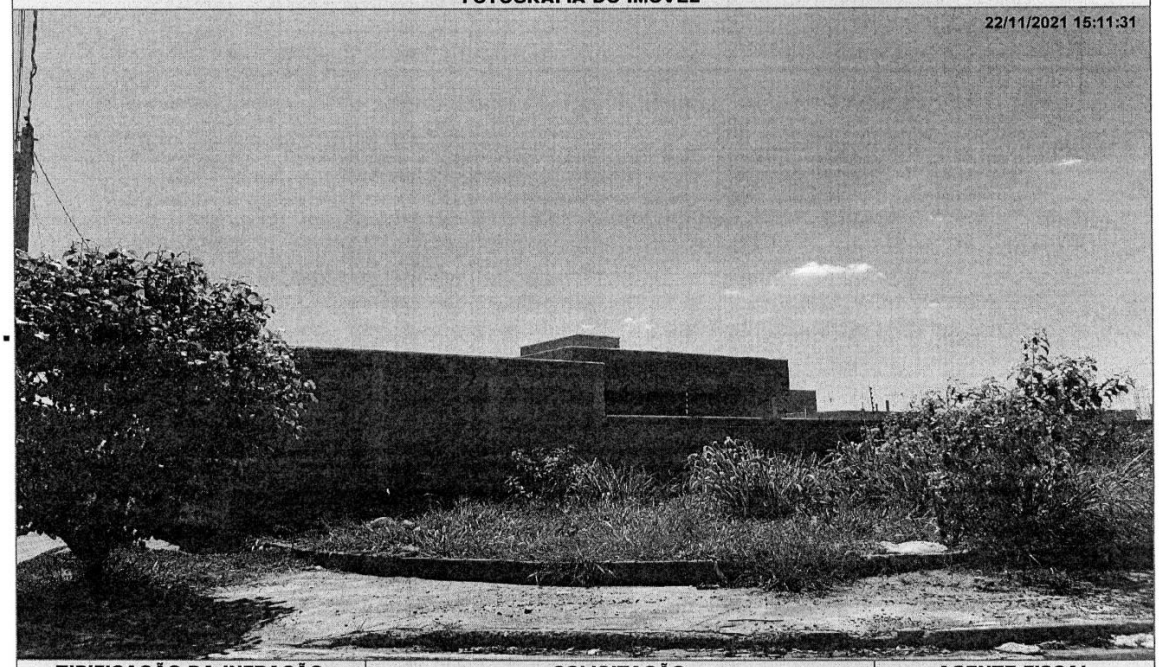

TIPIFICAÇÃO DA INFRAÇÃO	SOLICITAÇÃO		AGENTE FISCAL
Dispositivo Legal Infringido	Providenciar	Prazo	Função - Matrícula
LEI MUNICIPAL 4.297/2020, ART. 1º, INC. I	LIMPEZA DO IMÓVEL	07 (SETE) DIAS	FISCAL MUNICIPAL - 101503 6

INFORMAÇÕES

- Considera-se limpo, o imóvel que não possua vegetação ou qualquer outro tipo de sujeira sobre sua área, incluindo a calçada.
- Considera-se adequado, o imóvel que possua calçada e muro (com altura mínima de 30 centímetros) nos limites confrontantes com as vias.
- É proibida a utilização de fogo e/ou usar qualquer tipo de herbicida para a manutenção do imóvel.
- É proibido jogar lixos, detritos, entulhos ou quaisquer outros tipos de materiais ou objetos oriundos da limpeza de terrenos em logradouros públicos, terrenos baldios, bueiros, valetas de escoamento ou em qualquer outra área não destinada para essa finalidade.
- O não atendimento da Notificação dentro do prazo estipulado implicará em pena de multa ou outras sanções conforme previsão legal.
- Independente da aplicação de sanções, em caso de não atendimento da presente notificação a municipalidade poderá efetuar os serviços necessários e cobrará as devidas tarifas do responsável pelo imóvel, conforme disposto na legislação municipal.
- Atendida a notificação o responsável pelo imóvel deverá, por meio de requerimento de forma escrita, comunicar a Prefeitura.
- O requerimento deverá ser protocolado, pessoalmente ou por representante na Seção de Fiscalização de Posturas (endereço abaixo), mediante recolhimento de taxa de vistoria e emolumentos.
- A presente Notificação foi lavrada em 02 (duas) vias de igual teor.
- Em caso de dúvidas comparecer à Seção de Fiscalização de Posturas, situada na Rua Quintino Bocaiuva, nº 21-38, Centro, Mirassol/SP.

CIENTIFICAÇÃO

Nome por Extenso	Data
_____	_____ / _____ / _____

PREFEITURA MUNICIPAL DE MIRASSOL - DTF

NOTIFICAÇÃO

O Agente Fiscal abaixo descrito, no uso das atribuições que lhe confere o Decreto Municipal nº 3.198/2002, comunica Vossa Senhoria do cometimento de infração à legislação municipal (Lei Municipal nº 4.297/2020) e estipula prazo para regularização.

IDENTIFICAÇÃO DA NOTIFICAÇÃO

Orgão Autuador	Notificação	Data da Lavratura
SEFISP - SEÇÃO DE FISCALIZAÇÃO DE POSTURAS	005099/2021	22/11/2021

IDENTIFICAÇÃO DO NOTIFICADO

Proprietário	Compromissário
DANIEL DE OLIVEIRA ANDREOSSI	DANIEL DE OLIVEIRA ANDREOSSI

CNPJ / CPF	Endereço para Correspondência	CEP
277.454.338-00	AV CARMELO TANCREDI, 335, , PRIMAVERA, SAO JOSE DO RIO PRETO/SP	15061370

IDENTIFICAÇÃO DO IMÓVEL

Logradouro	Telefone	Quadra	Lote
RUA OTTO LUIS CROSARA (PROJ 03)		11	18

Bairro	Cadastro	Área do Terreno
PARQUE DOS IPES I	1420110027010000	202,75 m²

FOTOGRAFIA DO IMÓVEL

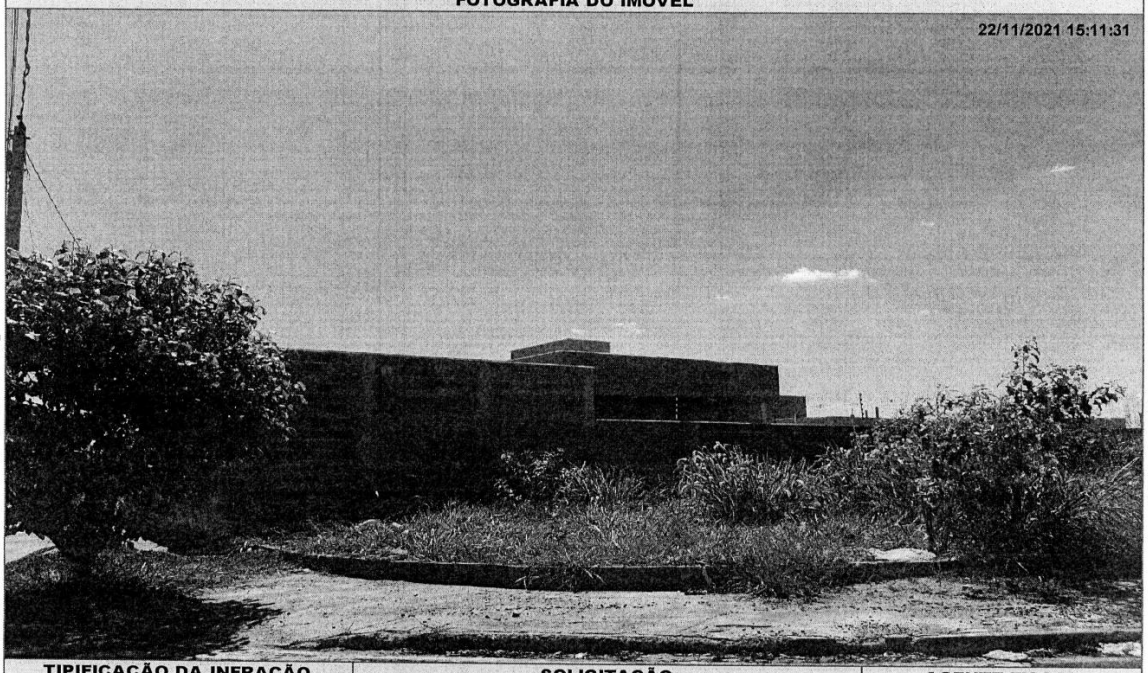

TIPIFICAÇÃO DA INFRAÇÃO	SOLICITAÇÃO		AGENTE FISCAL
Dispositivo Legal Infringido	Providenciar	Prazo	Função - Matrícula
LEI MUNICIPAL 4.297/2020, ART. 1º, INC. II	ADEQUAÇÃO DE CALÇADA / MURETA	60 (SESSENTA) DIAS	FISCAL MUNICIPAL - 101503 6

INFORMAÇÕES

- Considera-se limpo, o imóvel que não possua vegetação ou qualquer outro tipo de sujeira sobre sua área, incluindo a calçada.
- Considera-se adequado, o imóvel que possua calçada e muro (com altura mínima de 30 centímetros) nos limites confrontantes com as vias.
- É proibida a utilização de fogo e/ou usar qualquer tipo de herbicida para a manutenção do imóvel.
- É proibido jogar lixos, detritos, entulhos ou quaisquer outros tipos de materiais ou objetos oriundos da limpeza de terrenos em logradouros públicos, terrenos baldios, bueiros, valetas de escoamento ou em qualquer outra área não destinada para essa finalidade.
- O não atendimento da Notificação dentro do prazo estipulado implicará em pena de multa ou outras sanções conforme previsão legal.
- Independente da aplicação de sanções, em caso de não atendimento da presente notificação a municipalidade poderá efetuar os serviços necessários e cobrará as devidas tarifas do responsável pelo imóvel, conforme disposto na legislação municipal.
- Atendida a notificação o responsável pelo imóvel deverá, por meio de requerimento de forma escrita, comunicar a Prefeitura.
- O requerimento deverá ser protocolado, pessoalmente ou por representante na Seção de Fiscalização de Posturas (endereço abaixo), mediante recolhimento de taxa de vistoria e emolumentos.
- A presente Notificação foi lavrada em 02 (duas) vias de igual teor.
- Em caso de dúvidas comparecer à Seção de Fiscalização de Posturas, situada na Rua Quintino Bocaiuva, nº 21-38, Centro, Mirassol/SP.

CIENTIFICAÇÃO

Nome por Extenso	Data
_____	_____ / _____ / _____