DIÁRIO OFICIAL
MUNICÍPIO DE TAQUARITINGA

Conforme Lei Municipal nº 4.081, de 08 de novembro de 2013

www.taquaritinga.sp.gov.br | www.imprensaoficialmunicipal.com.br/taquaritinga

SUMÁRIO

PODER EXECUTIVO DE TAQUARITINGA	2
Licitações e Contratos	2
Comunicados	2
Aviso de Licitação	2
Atos Administrativos	3
Outros atos administrativos	3
Notificações	9

EXPEDIENTE

O Diário Oficial do Município de Taquaritinga, veiculado exclusivamente na forma eletrônica, é uma publicação das entidades da Administração Direta e Indireta deste Município, sendo referidas entidades inteiramente responsáveis pelo conteúdo aqui publicado.

ACERVO

As edições do Diário Oficial Eletrônico de Taquaritinga poderão ser consultadas através da internet, por meio do seguinte endereço eletrônico: www.taquaritinga.sp.gov.br
Para pesquisa por qualquer termo e utilização de filtros, acesse www.imprensaoficialmunicipal.com.br/taquaritinga
As consultas e pesquisas são de acesso gratuito e independente de qualquer cadastro.

ENTIDADES

Prefeitura Municipal de Taquaritinga
CNPJ 72.130.818/0001-30
Praça Dr. Horácio Ramalho, 160
Telefone: (16) 3253-9100
Site: www.taquaritinga.sp.gov.br
Diário: www.imprensaoficialmunicipal.com.br/taquaritinga

Câmara Municipal de Taquaritinga
CNPJ 49.165.202/0001-82
Praça Dr. Horácio Ramalho, 156
Telefone: (16) 3253-9282
Site: www.camarataquaritinga.sp.gov.br

Serviço Autônomo de Água e Esgoto - SAAET
Rua Clineu Braga de Magalhães, 911
Telefone: (16) 3253-8400
Site: www.saaet.com.br

Instituto de Previdência do Servidor Municipal de Taquaritinga
Rua General Glicério, 1138
Telefone: (16) 3253-2504
Site: www.ipremt.com.br/

Diário Oficial Assinado Eletronicamente com Certificado Padrão ICPBrasil, em conformidade com a MP nº 2.200-2, de 2001

O Município de Taquaritinga garante a autenticidade deste documento, desde que visualizado através do site www.taquaritinga.sp.gov.br

Compilado e também disponível em www.imprensaoficialmunicipal.com.br/taquaritinga

DIÁRIO OFICIAL
MUNICÍPIO DE TAQUARITINGA

Conforme Lei Municipal nº 4.081, de 08 de novembro de 2013

www.taquaritinga.sp.gov.br | www.imprensaoficialmunicipal.com.br/taquaritinga

PODER EXECUTIVO DE TAQUARITINGA

Licitações e Contratos

Comunicados

PREFEITURA MUNICIPAL DE TAQUARITINGA
COMUNICADO

Chamada Pública nº 001/21 – Edital nº 064/21 – Processo nº 074/21 – Objeto: aquisição de gêneros alimentícios da Agricultura Familiar e do Empreendedor Familiar Rural, para o atendimento ao Programa Nacional de Alimentação Escolar - PNAE – A Prefeitura Municipal de Taquaritinga comunica que a sessão pública para a apresentação dos proponentes dos projetos de venda será realizada no dia 27 de outubro de 2021, às 09:00 horas, no Setor de Licitações, localizado à Rua Romeu Máralém, 200 – Centro.

Taquaritinga, 22 de outubro de 2021.

Vanderlei José Máralém

Prefeito Municipal

PREFEITURA MUNICIPAL DE TAQUARITINGA
COMUNICADO

Tomada de Preços nº 004/21 – Edital nº 063/21 – Processo nº 073/21 – Objeto: contratação de empresa especializada para fornecimento de mão de obra e material para reforma e ampliação do Velório Municipal, localizado no Distrito de Jurupema, no município de Taquaritinga – SP. Diante do transcurso in albis do prazo legal para apresentação de recursos referente à fase de habilitação, a Comissão de Licitações da Prefeitura Municipal de Taquaritinga comunica que a sessão de abertura do envelope contendo a proposta financeira da empresa habilitada será realizada no dia 26 de outubro de 2021, às 09:00 horas, no Setor de Licitações.

Taquaritinga, 22 de outubro de 2021.

Denis Gonçalves Borges

Presidente da Comissão de Licitações

Aviso de Licitação

PREFEITURA MUNICIPAL DE TAQUARITINGA

EDITAL RESUMIDO Nº 072/2021 – MODALIDADE: Pregão Eletrônico 047/2021 – OBJETO: registro de preços para eventual aquisição de tubos e aduelas em concreto armado que serão utilizados em obras de saneamento e drenagem, que serão solicitados de acordo com a necessidade, pelo período de 12 (doze) meses. DATA DA REALIZAÇÃO: 10/11/2021 às 08h00 - INFORMAÇÕES: Setor de Licitação da Prefeitura Municipal de Taquaritinga - fone: (16) 3253-1826 – horário: das 07h30 às 17h00, através do site: www.taquaritinga.sp.gov.br e/ou www.bbmnetlicitacoes.com.br.

Taquaritinga, 22 de outubro de 2021.

Vanderlei José Marsico

Prefeito Municipal

COMISSÃO MUNICIPAL DE TRÂNSITO
COMUTRAN

COMUNICADO

Comunico que, de acordo com a Lei nº 3.218, de 27 de dezembro de 2001, e suas alterações, e de acordo com o Contrato nº 023/2021, procedimento licitatório, modalidade Pregão Eletrônico 013/2021, que tem como objetivo a prestação de serviços de apreensão, captura, recolhimento, transporte, guarda temporária, eutanásia, tratamento e medicação de animais errantes de médio e grande porte, soltos em vias públicas urbanas e rurais, nas rodovias e trechos de intervenção urbana do município de Taquaritinga-SP e considerando que a empresa Érica Porto Aranha, realizou a apreensão de 1 (um) animal, o qual se encontra recolhido desde as datas mencionadas em anexo, conforme protocolo nº 7076/2021.

Diante dos fatos e ocorrência, levamos ao conhecimento, a quem interessar, que, conforme as leis vigentes, COMUNICAMOS que este animal ora apreendido, encontra-se à disposição do proprietário para retirada, mediante recolhimento das taxas e anuência de deliberação pelo Departamento competente. Caso o animal não seja recolhido até a data citada abaixo, será levado a LEILÃO ou DOAÇÃO, de acordo com a Lei.

Taquaritinga, 21 de outubro de 2021.

Claudemir Sebastião Basso
Diretor Municipal de Trânsito

COMISSÃO MUNICIPAL DE TRÂNSITO
COMUTRAN

Dados do animal (01)

Espécie: equino macho

Porte: grande

Sinais particulares: pelagem alazã, mancha branca na face, mancha escura no focinho, as duas patas traseiras brancas, para dianteira do lado direito branca e pequena mancha branca na barriga.

Local da Apreensão: Av. Paulo Roberto Scandar

Data de apreensão: 13/10/2021

Data para destinação: após 01/11/2021

2

4016
02

Oficio de Urgência

A empresa contratada e responsável pela apreensão de animais de porte grande soltos em via pública ÉRICA PORTO ARANHA (Curral de Conselho) com CNPJ : 18.552.681/0001-66 , vem mui respeitosamente pedir providência para o destino dos animais abaixo relacionado, assim como designado tanto em lei federal como municipal, excedido o prazo de alojamento de animais apreendidos e não reclamados pelo dono, os mesmos precisam ser leiloados ou dirigidos as devidas doações . Ou seja, apos excedido o prazo a empresa não tem obrigações contratuais para manter os mesmos.

Salientamos que:

1* O prazo na lei municipal para que a prefeitura faça esse procedimento é de 20 dias, contados a partir da data da apreensão, EXCEDIDO ESSE PRAZO a prefeitura fica responsável pelos mesmos, com custas de alojamento, alimentação e demais custas, caso seja necessário.

2*Caso seja feito o leilão, a empresa responsável pela apreensão dos mesmos, reclama uma porcentagem dessa venda, tendo em vista, por falta de interesse dos donos, não ter sido feita as devidas liberações para recolhimento de taxas de estadias, sendo assim a mesma se encontra em vasto prejuízo de manutenção diária desse animal.

Segue as Descrição do Animal:

CURRAL DE CONSELHO
18.552.681/0001-66

03

1º) : 1 Equino macho, porte grande , de pelagem alazã, mancha branca na face, mancha escura no focinho, as duas patas traseiras brancas , pata dianteira do lado direito branca, pequena mancha branca na barriga.

Local da apreensão : Av: Paulo Roberto Escander.

Data da apreensão : 13/10/2021

Data para destinação : após 01/11/2021

Curral de Conselho

CURRAL DE CONSELHO
18.552.681/0001-66

18.552.681/0001-66

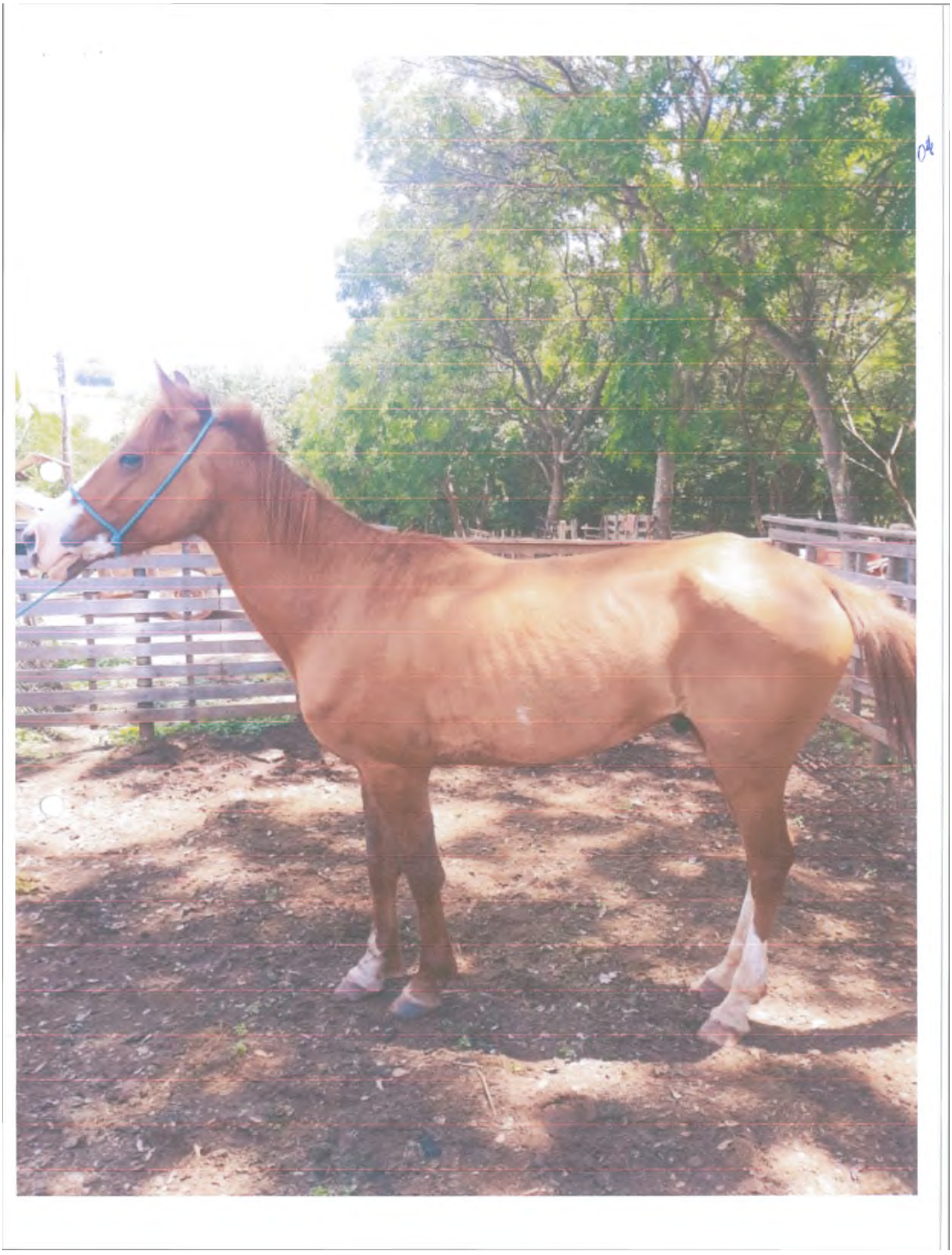



Notificações

PREFEITURA MUNICIPAL DE TAQUARITINGA
SECRETARIA MUNICIPAL DE EDUCAÇÃO

Rua Nadir de Paula Eduardo, 35 – Parque Residencial Laranjeiras
CEP 15.904-092 Tel. (16) 3252-4199
Email: educacao@taquaritinga.sp.gov.br

CRONOGRAMA DO EDITAL N.º 02/2021 DA EMEB "CÉLIA REGINA DIB RENZO"

A Secretaria Municipal de Educação vem por meio deste publicar o Cronograma referente ao Edital nº 02/2021 da EMEB "Célia Regina Dib Renzo", publicado no Diário Oficial do dia 15 de setembro de 2021, ano VI | Edição nº 1.317, página 5.

EVENTO	DATA	HORÁRIO	LOCAL
INSCRIÇÃO	20/09/2021 a 25/10/2021	DAS 08H ÀS 14H	UNIDADE ESCOLAR
PROVA DE TÍTULOS E ANÁLISE CURRICULAR	26/10/2021	09H	UNIDADE ESCOLAR
ENTREVISTA ORAL COM O CONSELHO DE ESCOLA DA UNIDADE ESCOLAR	27/10/2021	09H	UNIDADE ESCOLAR
CLASSIFICAÇÃO	28/10/2021	10H	UNIDADE ESCOLAR
RECURSOS	28/10/2021	DAS 10H ÀS 15H	UNIDADE ESCOLAR
CLASSIFICAÇÃO FINAL	29/10/2021	09H	UNIDADE ESCOLAR
ATRIBUIÇÃO	03/11/2021	10H	UNIDADE ESCOLAR
DESIGNAÇÃO E INÍCIO DO EXERCÍCIO	03/11/2021	De acordo com horário das aulas	UNIDADE ESCOLAR

Taquaritinga, 22 de Outubro de 2021.

Neide Ramos Salvagni
Secrtária Municipal de Educação