Diário Oficial
MUNICÍPIO DE MIRASSOL
mirassol.sp.gov.br

Publicação Oficial da Prefeitura de Mirassol, conforme Lei Municipal n. 4.095, de 21 de dezembro de 2017

Segunda-feira, 17 de janeiro de 2022 | Ano V | Edição nº 900 | Página 1 de 9

SUMÁRIO

PODER EXECUTIVO	2
Licitações e Contratos	2
Aviso de Licitação	2
Despacho de Julgamento	2
Editais	2
Notificações	3
Auto de Infração	3
Notificações	9

PREFEITURA MUNICIPAL DE MIRASSOL

CNPJ 46,612,032/0001-49

Praça Dr. Anísio José Moreira, 22-90 - Centro

CEP 15130-000

DEPARTAMENTO DE ADMINISTRAÇÃO

DIVISÃO DE COMUNICAÇÕES ADMINISTRATIVAS

Telefone: (17) 3243-8120

Email: dca@mirassol.sp.gov.br

Site: www.mirassol.sp.gov.br

www.imprensaoficialmunicipal.com.br/mirassol

ACERVO

As edições do Diário Oficial Eletrônico de Mirassol poderão ser consultadas através da internet, por meio do seguinte endereço eletrônico: www.mirassol.sp.gov.br

Para pesquisa por qualquer termo e utilização de filtros, acesse www.imprensaoficialmunicipal.com.br/mirassol

As consultas e pesquisas são de acesso gratuito e independente de qualquer cadastro.

EXPEDIENTE

O Diário Oficial do Município de Mirassol, veiculado exclusivamente na forma eletrônica, de forma gratuita, é coordenado pelo Departamento de Administração - Divisão de Comunicações administrativas, sendo este o meio de publicação oficial.

PODER EXECUTIVO

Licitações e Contratos

Aviso de Licitação

AVISO DE LICITAÇÃO
TOMADA DE PREÇOS Nº 001/2022
PROCESSO Nº 007/2022 – D.A. – D.C.L.

LICITANTE: PREFEITURA MUNICIPAL DE MIRASSOL

OBJETO: Contratação de empresa para Execução de 2.025m² de pavimentação asfáltica em CBUQ, construção de guias e sarjeta e execução de drenagem na Estrada Municipal Mauro Sacchi, neste Município de Mirassol/SP, compreendendo o fornecimento de todo material empregado, equipamentos, mão-de-obra, serviços complementares e outros, conforme contrato de repasse OGU MDR 900515/2021 – Operação 1070478-35 – Programa Desenvolvimento Regional, Territorial e Urbano – Pavimentação de Via Rural – Caixa Econômica Federal.

TIPO: "MENOR PREÇO GLOBAL".

ENTREGA DOS ENVELOPES: Dia 03 de fevereiro de 2022, às 09:00 horas.

ABERTURA DO 1º ENVELOPE: Dia 03 de fevereiro de 2022 às 09:05 horas.

LOCAL: Praça Dr. Anísio José Moreira, 22-90, Centro, Mirassol, Estado de São Paulo.

INFORMAÇÕES E DISPONIBILIZAÇÃO DO EDITAL: Praça Dr. Anísio José Moreira, 22-90, Centro, Mirassol, Estado de São Paulo, Fone: (17) 3243-8160, de 2ª à 6ª feira, das 09:00 às 16:00 horas e pelo site www.mirassol.sp.gov.br.

Mirassol/SP, 14 de janeiro de 2022.

Edson Antonio Ermenegildo

Prefeito Municipal

Despacho de Julgamento

EXTRATO JULGAMENTO PEDIDO DE IMPUGNAÇÃO
CONCORRÊNCIA Nº 001/2022
PROCESSO Nº 151/2021 – D.A. – D.C.L.

Objeto: Contratação de empresa especializada na prestação dos serviços de coleta, transporte, tratamento e disposição final dos resíduos dos serviços de saúde (Grupos "A", "B" e "E", conforme Resolução CONAMA nº 358/05, Resolução SMA 33/2006 e Resolução RDC ANVISA nº 306/2004) e animais mortos de pequeno e grande porte.

[...] Pelo exposto e diante de tudo que dos autos constam, por deixar a diligente de demonstrar qualquer ilegalidade nas cláusulas e condições do instrumento convocatório, a COMISSÃO PERMANENTE DE LICITAÇÃO, CONHECE da impugnação apresentada pela empresa MAFRA AMBIENTAL COLETA DE RESÍDUOS LTDA e, no mérito, NEGA-LHE PROVIMENTO. [...]

Cópia da Decisão à disposição dos interessados na Divisão de Compras e Licitação e no site www.mirassol.sp.gov.br.

Mirassol/SP, 14 de janeiro de 2022.

André Pinto Camargo

Presidente da Comissão Permanente de Licitação

Editais

EDITAL DE CIENTIFICAÇÃO DE AUTO DE INFRAÇÃO E IMPOSIÇÃO DE MULTA

(Artigo 312,V da Lei Complementar 2.454 de 10 de dezembro de 2001)

A empresa contribuinte relacionada neste edital, sujeita aos dispositivos da Lei Complementar Federal 5.172/66 e da Lei Municipal 2.454/01, observadas as alterações, inscrita nesta Prefeitura, fica notificada do Auto de Infração e Imposição de Multa (AIIM) abaixo, porque não entregou/enviou as Declarações Eletrônicas do Movimento Econômico do ISSQN, ou seja, deixou de declarar no sistema eletrônico – I.S.S. ON-LINE todas as informações referentes aos serviços contratados ou não, havendo incidência do ISSQN ou não, referente aos meses de junho de 2017 a outubro de 2019. Portanto pelo descumprimento da obrigação acessória, fica sujeito às penalidades legais conforme Lei Municipal 3.537/12, Art. 285, inciso VII. Deverá procurar o Departamento de Tributos e Fiscalização, no prédio do Paço Municipal, no prazo de 60 dias desta publicação, para o recolhimento do crédito tributário com desconto de 20/10% da multa ou interposição de defesa/recurso.

- YANG GUANQUN PASTELARIA ME – Cad. nº 21114-0 – AIIM Nº 241/2021;

Mirassol/SP, 14 de janeiro de 2022.

Roberta Rodrigues da Silva Bonachini

Fiscal Tributária

Mat. 105.253-5

EDITAL DE CIENTIFICAÇÃO DE AUTO DE INFRAÇÃO E IMPOSIÇÃO DE MULTA (AIIM)

(Art. 312, inciso V da Lei Complementar Municipal n° 2454/01)

A empresa contribuinte relacionada abaixo neste edital, sujeita aos dispositivos da Lei Federal 5.172/66 e da Lei Complementar Municipal 2.454/01 e observadas as suas alterações, inscrita nesta Prefeitura, através deste edital, fica notificada do Auto de Infração e Imposição de Multa – AIIM abaixo, porque deixou de comunicar o encerramento de suas atividades em 30 (trinta) dias. Portanto, pelo descumprimento

da obrigação acessória, fica sujeita às penalidades conforme a Lei Complementar Municipal 3.537/12, Art. 286, inciso X. Deverá procurar o Departamento de Tributos e Fiscalização, no prédio do Paço Municipal, no prazo de 60 (sessenta) dias contados a partir da data da publicação deste Edital, para o pagamento com desconto na multa ou interposição de defesa conforme a Legislação Tributária.

- YANG GUANQUN PASTELARIA ME– Cad. nº 21114-0 – AIIM nº 241/2021;

Mirassol/SP, 14 de janeiro de 2022.

Roberta Rodrigues da Silva Bonachini

Fiscal Tributária

Mat. 105.253-5

Notificações

Auto de Infração

EDITAL DE CIENTIFICAÇÃO DE AUTO DE INFRAÇÃO E IMPOSIÇÃO DE MULTA

(Artigo 185 da Lei Complementar 2.454 de 10 de dezembro de 2001)

O contribuinte relacionado neste edital, sujeito aos dispositivos da Lei Complementar Federal 5.172/66 e da Lei Municipal 2.454/01, observadas as alterações, inscrito nesta Prefeitura, fica notificado da multa devida, por não ter comunicado à Prefeitura o encerramento de suas atividades dentro do prazo de 30 (trinta) dias. Portanto pelo descumprimento da obrigação acessória, fica sujeito às penalidades legais conforme Lei Municipal 3.537/2012, Art. 286, inciso X. Deverá procurar o Departamento de Tributos e Fiscalização, no prédio do Paço Municipal, no prazo de 30/30 dias desta publicação, para o recolhimento do crédito tributário com desconto de 20/10% da multa ou interposição de defesa/recurso.

- L H CASTELINI - ME CAD. 16459-0

Lúcia Morais Torrezan

Fiscal Tributária

Mat. 105863/0

EDITAL DE CIENTIFICAÇÃO DE AUTO DE INFRAÇÃO E IMPOSIÇÃO DE MULTA

Artigos 169 § 3º, 170 § 2º e 171 §2º da Lei Municipal nº 2.454/01 c/c artigos 47 e 48 caput, §1º e incisos I, II, III e IV do

Decreto Municipal nº 5.425/2018. Lei Complementar, 3.537/12, 285, VII

- D J FERNANDES E M FLORIANO LTDA ME – Cad. nº 18073-0

O Contribuinte, sujeito aos dispositivos da Lei Complementar Federal 5.172/66 e da Lei Municipal 2.454/01, observadas as alterações, inscrito nesta Prefeitura, deixou de efetuar fechamento no sistema eletrônico da DEISS, e com isso, deixou de declarar as informações referentes aos serviços prestados e/ou contratados ou não, havendo incidência do ISSQN ou não, referente aos meses de JANEIRO DE 2017 A MARÇO DE 2021. Portanto, pelo descumprimento da obrigação acessória, fica sujeito às penalidades legais infligidas através deste Auto de Infração e Imposição de multa. Deverá procurar o Departamento de Tributos e Fiscalização, no prédio do Paço Municipal, no prazo de 30/30 dias desta publicação, para o recolhimento do crédito tributário com desconto de 20/10% da multa ou interposição de defesa/recurso.

Lúcia Morais Torrezan

Fiscal Tributária

Mat. 105863/0

EDITAL DE CIENTIFICAÇÃO DE AUTO DE INFRAÇÃO E IMPOSIÇÃO DE MULTA

(Artigo 185 da Lei Complementar 2.454 de 10 de dezembro de 2001)

O contribuinte relacionado neste edital, sujeito aos dispositivos da Lei Complementar Federal 5.172/66 e da Lei Municipal 2.454/01, observadas as alterações, inscrito nesta Prefeitura, fica notificado da multa devida, por não ter comunicado à Prefeitura o encerramento de suas atividades dentro do prazo de 30 (trinta) dias. Portanto pelo descumprimento da obrigação acessória, fica sujeito às penalidades legais conforme Lei Municipal 3.537/2012, Art. 286, inciso X. Deverá procurar o Departamento de Tributos e Fiscalização, no prédio do Paço Municipal, no prazo de 30/30 dias desta publicação, para o recolhimento do crédito tributário com desconto de 20/10% da multa ou interposição de defesa/recurso.

- D J FERNANDES E M FLORIANO LTDA - ME CAD. 18073-0

Lúcia Morais Torrezan

Fiscal Tributária

Mat. 105863/0

PREFEITURA MUNICIPAL DE MIRASSOL - DTF

AUTO DE INFRAÇÃO E IMPOSIÇÃO DE MULTA DE IMÓVEL

O Agente Fiscal Municipal abaixo descrito, no uso das atribuições que lhe confere o Decreto Municipal nº 3.198/2002, comunica Vossa Senhoria do cometimento de infração à legislação municipal e aplica penalidade de multa.

IDENTIFICAÇÃO DA AUTUAÇÃO

Orgão Autuador	Auto de Infração	Data da Lavratura
SEFISP - SEÇÃO DE FISCALIZAÇÃO DE POSTURAS	000015/2022	06/01/2022

IDENTIFICAÇÃO DO AUTUADO

Proprietário	Compromissário
ESPOLIO DE LUIZ FERNANDO MOREIRA	VEIDA LUCIA DE CAMPOS MOREIRA

CNPJ / CPF	Endereço para Correspondência	CEP
547.290.848-53	RUA FLORIANO PEIXOTO, 2270, , CENTRO, MIRASSOL/SP	15130007

IDENTIFICAÇÃO DO IMÓVEL

Logradouro	Telefone	Quadra	Lote
RUA MANOEL VIEIRA		03	03

Bairro	Cadastro	Área do Terreno
JD RENASCENCA	1912710353010000	300,00 m²

FOTOGRAFIA DO IMÓVEL

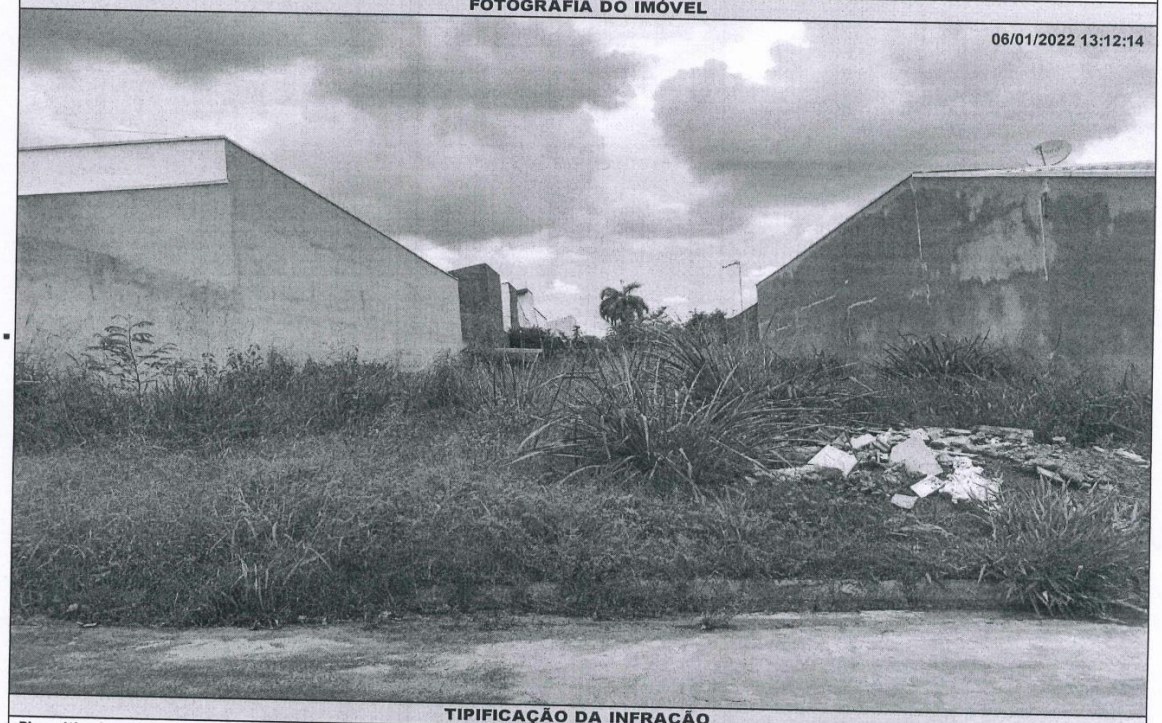

TIPIFICAÇÃO DA INFRAÇÃO

Dispositivo Legal Infringido	Descrição da Infração
LEI MUNICIPAL 4.297/2020, ART. 1º, INC. I	NAO EXECUTAR A LIMPEZA DO IMOVEL

DESCRIÇÃO DA MULTA

Previsão Legal	Valor	AGENTE FISCAL
LEI MUNICIPAL 4.297/2020, ART. 8º, INC. I	R$ 1725,00	Função - Matrícula: FISCAL MUNICIPAL - 105140 7

INFORMAÇÕES

- Fica estipulado o prazo de 30 (trinta) dias a partir do recebimento desta para o recolhimento da multa.
- Comparecer à área de atendimento do Departamento de Tributos e Fiscalização para solicitar a guia (boleto) para pagamento.
- O não recolhimento da presente dentro do prazo estipulado acarretará a aplicação de juros, multas e correção monetária sobre o valor da dívida, assim como inscrição do crédito em Dívida Ativa e posterior ajuizamento, conforme disposto na legislação municipal.
- Fica estipulado o prazo de 05 (cinco) dias a partir do recebimento desta para, querendo, apresentar defesa.
- O presente Auto de Infração e Imposição de Multa foi lavrado em 02 (duas) vias de igual teor.
- Em caso de dúvidas comparecer à Seção de Fiscalização de Posturas, situada na Rua Quintino Bocaiuva, nº 21-38, Centro, Mirassol/SP.

CIENTIFICAÇÃO

Nome por Extenso	Data
_____	_____ / _____ / _____

PREFEITURA MUNICIPAL DE MIRASSOL - DTF

AUTO DE INFRAÇÃO E IMPOSIÇÃO DE MULTA DE IMÓVEL

O Agente Fiscal Municipal abaixo descrito, no uso das atribuições que lhe confere o Decreto Municipal nº 3.198/2002, comunica Vossa Senhoria do cometimento de infração à legislação municipal e aplica penalidade de multa.

IDENTIFICAÇÃO DA AUTUAÇÃO

Orgão Autuador	Auto de Infração	Data da Lavratura
SEFISP - SEÇÃO DE FISCALIZAÇÃO DE POSTURAS	000006/2022	06/01/2022

IDENTIFICAÇÃO DO AUTUADO

Proprietário	Compromissário
HELIO JUDS COLICCHIO	HELIO JUDS COLICCHIO

CNPJ / CPF	Endereço para Correspondência	CEP
181.882.248-20	RUA JOAQUIM PINHEIRO DE CASTRO, 939, , JD NOVO MUNDO, SAO JOSE DO RIO PRETO/SP	15084190

IDENTIFICAÇÃO DO IMÓVEL

Logradouro	Telefone	Quadra	Lote
RUA FREDERICO SECCHES (05)		08	43

Bairro	Cadastro	Área do Terreno
MAISPARQUE MIRASSOL	1442470482010000	200,00 m²

FOTOGRAFIA DO IMÓVEL

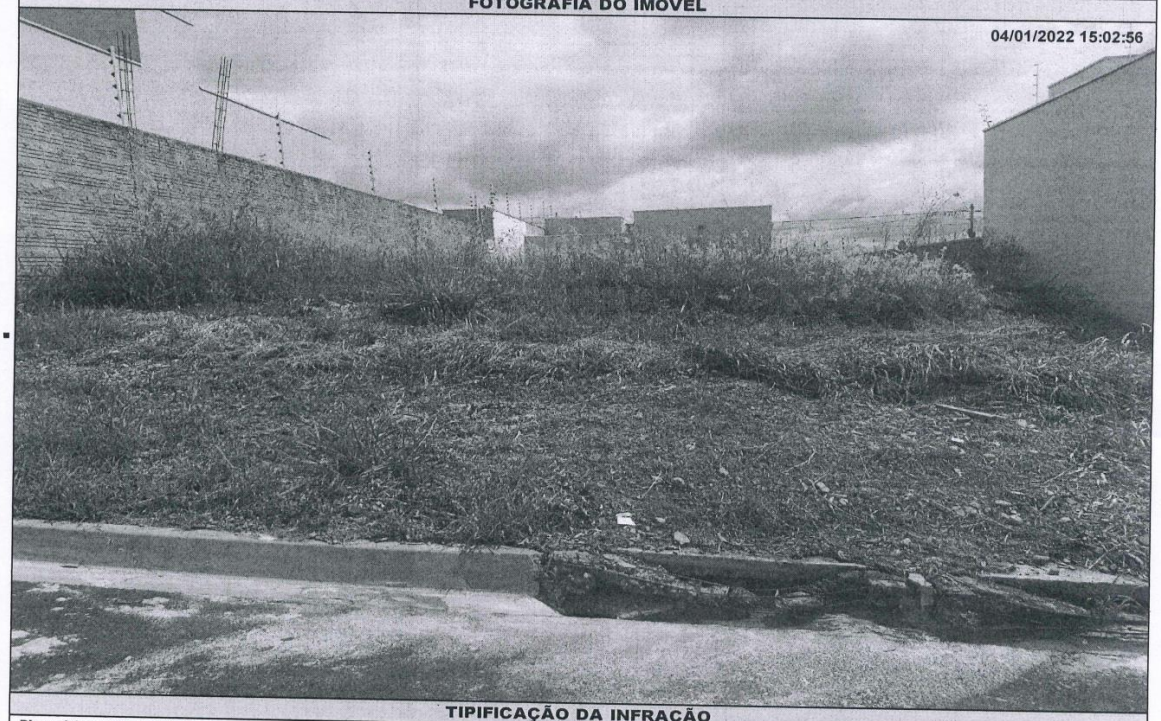

TIPIFICAÇÃO DA INFRAÇÃO

Dispositivo Legal Infringido	Descrição da Infração
LEI MUNICIPAL 4.297/2020, ART. 1º, INC. II	NAO EXECUTAR A CONSTRUCAO OU ADEQUACAO DA CALCADA E/OU MURETA

DESCRIÇÃO DA MULTA

Previsão Legal	Valor	AGENTE FISCAL
LEI MUNICIPAL 4.297/2020, ART. 8º, INC. II	R$ 1150,00	Função - Matrícula: FISCAL MUNICIPAL - 105144 0

INFORMAÇÕES

- Fica estipulado o prazo de 30 (trinta) dias a partir do recebimento desta para o recolhimento da multa.
- Comparecer à área de atendimento do Departamento de Tributos e Fiscalização para solicitar a guia (boleto) para pagamento.
- O não recolhimento da presente dentro do prazo estipulado acarretará a aplicação de juros, multas e correção monetária sobre o valor da dívida, assim como inscrição do crédito em Dívida Ativa e posterior ajuizamento, conforme disposto na legislação municipal.
- Fica estipulado o prazo de 05 (cinco) dias a partir do recebimento desta para, querendo, apresentar defesa.
- O presente Auto de Infração e Imposição de Multa foi lavrado em 02 (duas) vias de igual teor.
- Em caso de dúvidas comparecer à Seção de Fiscalização de Posturas, situada na Rua Quintino Bocaiuva, nº 21-38, Centro, Mirassol/SP.

CIENTIFICAÇÃO

Nome por Extenso	Data
_____	_____ / _____ / _____

PREFEITURA MUNICIPAL DE MIRASSOL - DTF

AUTO DE INFRAÇÃO E IMPOSIÇÃO DE MULTA

O Agente Fiscal abaixo descrito, no uso das atribuições que lhe confere o Decreto Municipal nº 3.198/2002, comunica Vossa Senhoria do cometimento de infração à legislação municipal (Lei Municipal nº 4.297/2020) e estipula prazo para regularização.

IDENTIFICAÇÃO DA NOTIFICAÇÃO

Orgão Autuador	Auto de Infração	Data da Lavratura
SEFISP - SEÇÃO DE FISCALIZAÇÃO DE POSTURAS	001880/2021	13/12/2021

IDENTIFICAÇÃO DO NOTIFICADO

Proprietário	Compromissário
JOACEMA EMPREEMDIMENTOS IMOBILIARIOS SPE LTDA	GEOVANE MIRANDA EVANGELISTA

CNPJ / CPF	Endereço para Correspondência	CEP
16.838.565/0001-82	RUA DAS TULIPAS, 465, , VALE DO SOL, MIRASSOL/SP	15131140

IDENTIFICAÇÃO DO IMÓVEL

Logradouro	Telefone	Quadra	Lote
RUA PROJETADA 15		09	17

Bairro	Cadastro	Área do Terreno
JARDIM GIRASSOL	2622050199010000	202,62 m²

FOTOGRAFIA DO IMÓVEL



TIPIFICAÇÃO DA INFRAÇÃO

Dispositivo Legal Infringido	Descrição da Infração
LEI MUNICIPAL 4.297/2020, ART. 1º, INC. II	NAO EXECUTAR A CONSTRUCAO OU ADEQUACAO DA CALCADA E/OU MURETA

DESCRIÇÃO DA MULTA

Previsão Legal	Valor	AGENTE FISCAL Função - Matrícula
LEI MUNICIPAL 4.297/2020, ART. 8º, INC. II	R$ 1677,27	FISCAL MUNICIPAL - 101503 6

INFORMAÇÕES

- Fica estipulado o prazo de 30 (trinta) dias a partir do recebimento desta para o recolhimento da multa.
- Comparecer à área de atendimento do Departamento de Tributos e Fiscalização para solicitar a guia (boleto) para pagamento.
- O não recolhimento da presente dentro do prazo estipulado acarretará a aplicação de juros, multas e correção monetária sobre o valor da dívida, assim como inscrição do crédito em Dívida Ativa e posterior ajuizamento, conforme disposto na legislação municipal.
- Fica estipulado o prazo de 05 (cinco) dias a partir do recebimento desta para, querendo, apresentar defesa.
- O presente Auto de Infração e Imposição de Multa foi lavrado em 02 (duas) vias de igual teor.
- Em caso de dúvidas comparecer à Seção de Fiscalização de Posturas, situada na Rua Quintino Bocaiuva, nº 21-38, Centro, Mirassol/SP.

CIENTIFICAÇÃO

Nome por Extenso	Data
_____	_____ / _____ / _____

PREFEITURA MUNICIPAL DE MIRASSOL - DTF

AUTO DE INFRAÇÃO E IMPOSIÇÃO DE MULTA

O Agente Fiscal abaixo descrito, no uso das atribuições que lhe confere o Decreto Municipal nº 3.198/2002, comunica Vossa Senhoria do cometimento de infração à legislação municipal (Lei Municipal nº 4.297/2020) e estipula prazo para regularização.

IDENTIFICAÇÃO DA NOTIFICAÇÃO

Orgão Autuador	Auto de Infração	Data da Lavratura
SEFISP - SEÇÃO DE FISCALIZAÇÃO DE POSTURAS	001892/2021	14/12/2021

IDENTIFICAÇÃO DO NOTIFICADO

Proprietário	Compromissário	
JOACEMA EMPREEMDIMENTOS IMOBILIARIOS SPE LTDA	DAISE ROGUIANE DE SOBRAL SILVA	
CNPJ / CPF	**Endereço para Correspondência**	**CEP**
16.838.565/0001-82	RUA MAURO ORIGA (03), 1677, , JD KARINA II, MIRASSOL/SP	15137506

IDENTIFICAÇÃO DO IMÓVEL

Logradouro	Telefone	Quadra	Lote
RUA PROJETADA 10		19	06
Bairro	**Cadastro**	**Área do Terreno**	
JARDIM GIRASSOL	2621420069010000	160,00 m²	

FOTOGRAFIA DO IMÓVEL



TIPIFICAÇÃO DA INFRAÇÃO

Dispositivo Legal Infringido	Descrição da Infração
LEI MUNICIPAL 4.297/2020, ART. 1º, INC. II	NAO EXECUTAR A CONSTRUCAO OU ADEQUACAO DA CALCADA E/OU MURETA

DESCRIÇÃO DA MULTA

Previsão Legal	Valor	AGENTE FISCAL
LEI MUNICIPAL 4.297/2020, ART. 8º, INC. II	R$ 831,36	Função - Matrícula: FISCAL MUNICIPAL - 105144 0

INFORMAÇÕES

- Fica estipulado o prazo de 30 (trinta) dias a partir do recebimento desta para o recolhimento da multa.
- Comparecer à área de atendimento do Departamento de Tributos e Fiscalização para solicitar a guia (boleto) para pagamento.
- O não recolhimento da presente dentro do prazo estipulado acarretará a aplicação de juros, multas e correção monetária sobre o valor da dívida, assim como inscrição do crédito em Dívida Ativa e posterior ajuizamento, conforme disposto na legislação municipal.
- Fica estipulado o prazo de 05 (cinco) dias a partir do recebimento desta para, querendo, apresentar defesa.
- O presente Auto de Infração e Imposição de Multa foi lavrado em 02 (duas) vias de igual teor.
- Em caso de dúvidas comparecer à Seção de Fiscalização de Posturas, situada na Rua Quintino Bocaiuva, nº 21-38, Centro, Mirassol/SP.

CIENTIFICAÇÃO

Nome por Extenso	Data
_____	_____ / _____ / _____

PREFEITURA MUNICIPAL DE MIRASSOL - DTF

AUTO DE INFRAÇÃO E IMPOSIÇÃO DE MULTA

O Agente Fiscal abaixo descrito, no uso das atribuições que lhe confere o Decreto Municipal nº 3.198/2002, comunica Vossa Senhoria do cometimento de infração à legislação municipal (Lei Municipal nº 4.297/2020) e estipula prazo para regularização.

IDENTIFICAÇÃO DA NOTIFICAÇÃO

Orgão Autuador	Auto de Infração	Data da Lavratura
SEFISP - SEÇÃO DE FISCALIZAÇÃO DE POSTURAS	001893/2021	14/12/2021

IDENTIFICAÇÃO DO NOTIFICADO

Proprietário	Compromissário
JOACEMA EMPREEMDIMENTOS IMOBILIARIOS SPE LTDA	JOAO ROGERIO DOS SANTOS

CNPJ / CPF	Endereço para Correspondência	CEP
16.838.565/0001-82	RUA VICENTE JOSE DE SOUZA, 3468, , REGISSOL, MIRASSOL/SP	15133316

IDENTIFICAÇÃO DO IMÓVEL

Logradouro	Telefone	Quadra	Lote
RUA PROJETADA 10		19	18

Bairro	Cadastro	Área do Terreno
JARDIM GIRASSOL	2621420165010000	160,00 m²

FOTOGRAFIA DO IMÓVEL

14/12/2021 12:23:54

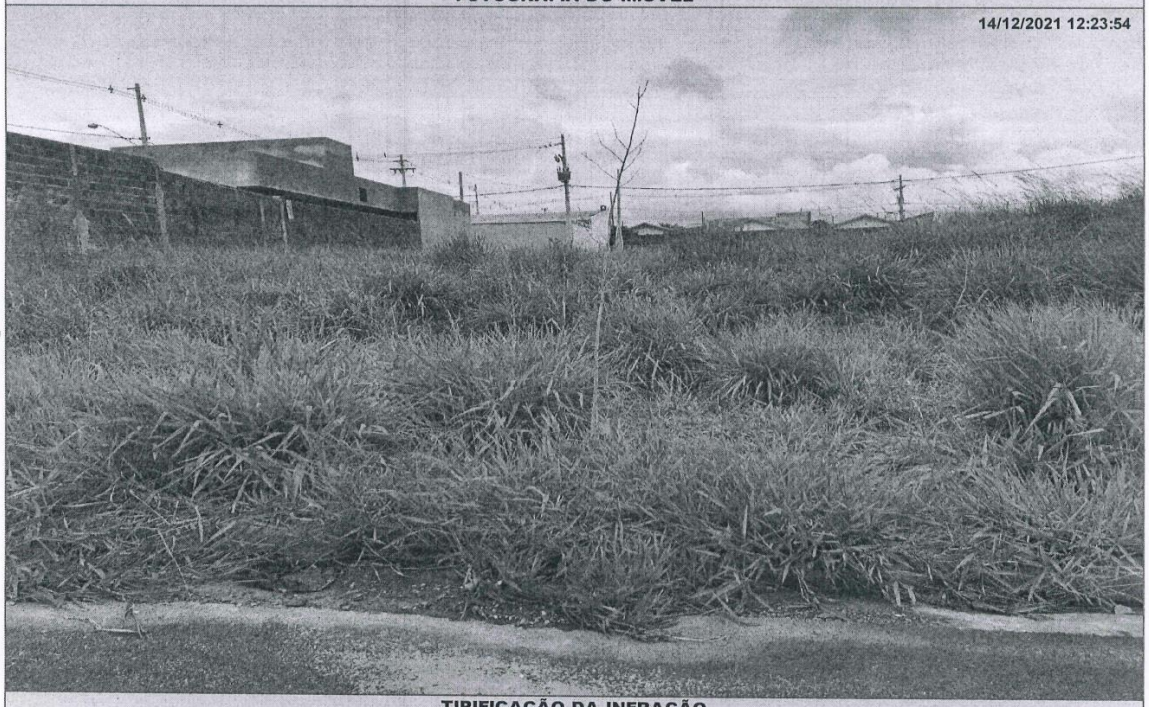

TIPIFICAÇÃO DA INFRAÇÃO

Dispositivo Legal Infringido	Descrição da Infração
LEI MUNICIPAL 4.297/2020, ART. 1º, INC. II	NAO EXECUTAR A CONSTRUCAO OU ADEQUACAO DA CALCADA E/OU MURETA

DESCRIÇÃO DA MULTA

Previsão Legal	Valor	AGENTE FISCAL - Função - Matrícula
LEI MUNICIPAL 4.297/2020, ART. 8º, INC. II	R$ 831,36	FISCAL MUNICIPAL - 105144 0

INFORMAÇÕES

- Fica estipulado o prazo de 30 (trinta) dias a partir do recebimento desta para o recolhimento da multa.
- Comparecer à área de atendimento do Departamento de Tributos e Fiscalização para solicitar a guia (boleto) para pagamento.
- O não recolhimento da presente dentro do prazo estipulado acarretará a aplicação de juros, multas e correção monetária sobre o valor da dívida, assim como inscrição do crédito em Dívida Ativa e posterior ajuizamento, conforme disposto na legislação municipal.
- Fica estipulado o prazo de 05 (cinco) dias a partir do recebimento desta para, querendo, apresentar defesa.
- O presente Auto de Infração e Imposição de Multa foi lavrado em 02 (duas) vias de igual teor.
- Em caso de dúvidas comparecer à Seção de Fiscalização de Posturas, situada na Rua Quintino Bocaiuva, nº 21-38, Centro, Mirassol/SP.

CIENTIFICAÇÃO

Nome por Extenso	Data
_____	_____ / _____ / _____

Notificações

PREFEITURA MUNICIPAL DE MIRASSOL - DTF

NOTIFICAÇÃO DE IMÓVEL

O Agente Fiscal Municipal abaixo descrito, no uso das atribuições que lhe confere o Decreto Municipal nº 3.198/2002, comunica Vossa Senhoria do cometimento de infração à legislação municipal e aplica penalidade de multa.

IDENTIFICAÇÃO DA NOTIFICAÇÃO

Orgão Autuador	Notificação	Data da Lavratura
SEFISP - SEÇÃO DE FISCALIZAÇÃO DE POSTURAS	000049/2022	10/01/2022

IDENTIFICAÇÃO DO NOTIFICADO

Proprietário	Compromissário
EMAIS URBANISMO MIRASSOL 126 SPE LTDA	CARLOS RENATO JERONIMO

CNPJ / CPF	Endereço para Correspondência	CEP
20.095.330/0001-15	RUA JOSE ROQUE DE FREITAS (09), 3923, , JD ALVORADA, MIRASSOL/SP	15137136

IDENTIFICAÇÃO DO IMÓVEL

Logradouro	Telefone	Quadra	Lote
RUA FREDERICO SECCHES (05)		08	33

Bairro	Cadastro	Área do Terreno
MAISPARQUE MIRASSOL	1442470382010000	200,00 m²

FOTOGRAFIA DO IMÓVEL



TIPIFICAÇÃO DA INFRAÇÃO	SOLICITAÇÃO		AGENTE FISCAL
Dispositivo Legal Infringido	Providenciar	Prazo	Função - Matrícula
LEI MUNICIPAL 4.297/2020, ART. 1º, INC. I	LIMPEZA DO IMÓVEL	07 (SETE) DIAS	FISCAL MUNICIPAL - 105144 0

INFORMAÇÕES

- Considera-se limpo, o imóvel que não possua vegetação ou qualquer outro tipo de sujeira sobre sua área, incluindo a calçada.
- Considera-se adequado, o imóvel que possua calçada e muro (com altura mínima de 30 centímetros) nos limites confrontantes com as vias.
- É proibida a utilização de fogo e/ou usar qualquer tipo de herbicida para a manutenção do imóvel.
- É proibido jogar lixos, detritos, entulhos ou quaisquer outros tipos de materiais ou objetos oriundos da limpeza de terrenos em logradouros públicos, terrenos baldios, bueiros, valetas de escoamento ou em qualquer outra área não destinada para essa finalidade.
- O não atendimento da Notificação dentro do prazo estipulado implicará em pena de multa ou outras sanções conforme previsão legal.
- Independente da aplicação de sanções, em caso de não atendimento da presente notificação a municipalidade poderá efetuar os serviços necessários e cobrará as devidas tarifas do responsável pelo imóvel, conforme disposto na legislação municipal.
- Atendida a notificação o responsável pelo imóvel deverá, por meio de requerimento de forma escrita, comunicar a Prefeitura.
- O requerimento deverá ser protocolado, pessoalmente ou por representante na Seção de Fiscalização de Posturas (endereço abaixo), mediante recolhimento de taxa de vistoria e emolumentos.
- A presente Notificação foi lavrada em 02 (duas) vias de igual teor.
- Em caso de dúvidas comparecer à Seção de Fiscalização de Posturas, situada na Rua Quintino Bocaiuva, nº 21-38, Centro, Mirassol/SP.

CIENTIFICAÇÃO

Nome por Extenso	Data
_____	_____ / _____ / _____