# DIÁRIO OFICIAL
## ESTÂNCIA TURÍSTICA DE OLÍMPIA

Conforme Lei Municipal nº 4.254, de 14 de junho de 2017

www.olimpia.sp.gov.br | www.imprensaoficialmunicipal.com.br/olimpia

Quarta-feira, 08 de dezembro de 2021 | Ano V | Edição nº 1095 | Página 1 de 15


# Estação Cultural de Olímpia será inaugurada em prédio restaurado da antiga Estação Ferroviária



Um dos principais projetos de restauro e resgate da história da Estância Turística de Olímpia será entregue para a população e visitantes. O prédio da antiga Estação Ferroviária agora é a sede da ECO – Estação Cultural de Olímpia. O novo atrativo chega para somar ao quadro de ações institucionais na área cultural da Prefeitura.

A Estação Ferroviária de Olímpia, que era pertencente à antiga FEPASA, funcionou até o ano de 1968, com trens e vagões em operação, e foi desativada com o surgimento das rodovias. Dos anos de 1920 até final da década de 1960, a Locomotiva transportou em grande parte o café, que ajudou Olímpia a se desenvolver. O local ficou cerca de 15 anos sem uso e, em 2019, começou a passar por obras para a reativação como um centro cultural.

A requalificação do complexo arquitetônico da antiga Estação, com a preservação e o restauro de características originais do prédio, abrigará exposições temporárias, além de simpósios, residências, aulas e mesas redondas que abordem questões relevantes da arte moderna e contemporânea. “A tradição agrícola e o impacto das transformações sociais e econômicas provocadas pelo desenvolvimento turístico são os dois fatores que determinam a estratégia de uma ação cultural intensa e permanente que contam a história de Olímpia. Por isso, estamos fazendo este resgate da área mais antiga do município, da época de sua fundação, preservando os marcos arquitetônicos e fortalecendo a cultura e o turismo”, afirma o Prefeito Fernando Cunha.

Com mais de 6 mil m² de área total e mil m² de área construída, a ECO conta salas administrativas, sala receptiva, uma pinacoteca, praça de alimentação, espaço para apresentações culturais, sala para exposições, entre outros. Além disso, a locomotiva que ficava no antigo Museu de História e Folclore foi restaurada e transportada para a estação, e ainda estão sendo instalados dois vagões antigos, nos quais em um haverá uma cafeteria e no outro, um espaço para exposição de fotografias e exibição de filmes históricos e antigos de quando a estação funcionava.

No âmbito cultural, o novo espaço visa estabelecer parcerias com instituições congêneres por todo o território nacional e enfatizar as relações e diálogos da arte moderna e contemporânea com a arte popular e todas as manifestações que encontram abrigo na tradição folclórica. “Esse conceito artístico que dialoga com a cultura, artesanato e o folclore, permite ações e reflexões acadêmicas, em especial com a antropologia, a filosofia, além de incentivar o turismo e demais componentes da chamada economia criativa”, destaca Cunha.

**Exposições inaugurais**

Para a inauguração do complexo cultural, com curadoria de **Marcus Lontra** são apresentadas três exposições: obras inéditas de Flávio de Carvalho, um conjunto significativo de pinturas de José Antônio da Silva e uma grande mostra de arte contemporânea.

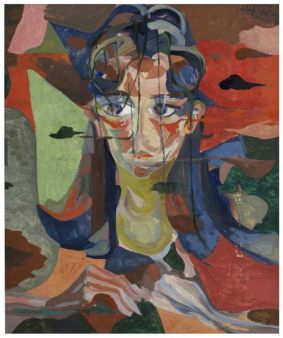

**O feminino em Flávio de Carvalho** reúne 40 obras, entre desenhos, gravuras e pinturas nunca antes apresentadas ao público, que buscam acentuar a presença do feminino na trajetória de **Flávio de Carvalho** (Barra Mansa, RJ, 10 de agosto de 1899 — Valinhos, SP, 4 de junho de 1973). Nessas figuras de mulher, seja em retratos ou figuras agrupadas, percebe-se a

sensualidade e a beleza construída com gestos e pinceladas velozes e vigorosas. Segundo o curador Marcus Lontra, Flávio é um artista do mundo moderno, da velocidade, do traço criativo e imediato; muito mais do que uma mera cópia do real, o artista busca a verdade das coisas e dos seres. “Vale a pena mergulhar no universo poético de um dos mais importantes artistas brasileiros para perceber a real capacidade da arte de transformar, inovar e criar imagens e paisagens de intensa beleza e originalidade”, completa.

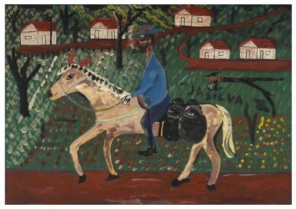

**Coração Brasileiro**, coerente com o compromisso de valorização da arte popular, traz 30 obras do mais importante pintor Naif brasileiro, **José Antônio da Silva** (Sales de Oliveira SP 1909 - São Paulo SP 1996) sob a supervisão do professor Romildo Santana. Segundo ele, "sua vida e arte desenham o emblema gritante do sem-terra, do sem-teto, do sem-nada. À moda dos artistas populares, incorporando um ardente romantismo, fez de sua existência, arte; de sua arte, vida." Em diálogo com o mestre, um pequeno grupo de pinturas de Edgar Calhado, amigo do artista e natural de Olímpia, permite um sensível diálogo artístico. Para o curador Marcus Lontra é oportuno trazer este pintor para marcar a abertura da ECO. “Em sua obra, Silva soube retratar as transformações da mata em lavoura e do campo em cidade”.

**Arte: Várias Paisagens**, exposta no antigo galpão de cargas, traz uma grande mostra de arte contemporânea, com 55 obras. O local será um espaço voltado para a “surpresa, para a inquietude e fantasia", como define o curador. Reúne artistas de várias gerações e vertentes artísticas acentuando a diversidade estética do mundo atual. “Nesse quadro vale a pena perguntar: o que é a paisagem contemporânea? Qual o seu potencial e quais os seus limites? Qual a sua pertinência nesse confuso e difuso palco contemporâneo? " Arte: Várias Paisagens "objetiva inserir-se nesse diálogo com obras de artistas brasileiros de várias gerações e com abordagens diferentes sobre o tema”, ressalta Lontra.

A mostra foi subdividida em três setores. Segundo o curador, o primeiro, "Paisagem essencial" busca valorizar as matérias do mundo que habitamos. Amélia Toledo, Nazareth Pacheco e Manfredo Souza Neto apropriam-se de elementos minerais, da água, dos metais e dos fluidos com os quais o ser humano constrói e transforma a realidade da terra. No segundo segmento, "Paisagens interpretadas", artistas como Gilberto Salvador, Armarinhos Teixeira, Camile Kachani, Andréa Araújo, partem de referências da fauna e da flora para elaborarem artefatos que formam uma nova paisagem construída pelo saber, pela inteligência e pela sensibilidade humana. No último segmento, "Paisagem restaurada" Weimar Amorim, Fernando Lindote, Andréa Facchini, João di Souza, Francisco Faria e Sérgio Hélio restauram a tradição paisagística dando-lhe nova roupagem e visão prospectiva, provocando curiosas relações entre o que chamamos de real e o que consideramos fantasia. Por fim, completa Lontra, Paola Junqueira amplia os limites da ação artística projetando a idéia da paisagem para suportes e reflexões não tradicionais e Markos Dias usa as paredes externas da Estação Cultural de Olímpia para criar formas sensuais integradas à paisagem e à arquitetura.

**Sobre o curador Marcus Lontra**

Nasceu no Rio de Janeiro. Curador e crítico de arte, foi diretor da Escola de Artes Visuais do Parque Lage, do MAM-RJ, do Museu de Arte Moderna de Brasília e do MAMAM, em Recife. Foi Secretário de Cultura de Nova Iguaçu na gestão de Lindberg Farias. Como curador, atua nessa área desde 1983 realizando inúmeras exposições, no Brasil e no exterior, como por exemplo: “Oscar Niemeyer-Uma Invenção do Tempo”, montada nas cidades de Moscou, Santiago do Chile, Washington, Turim e Caracas (2008/09); “Franz Weissmann: Imagens da Imensidão” em São Paulo e Petrópolis; “Carlos Scliar: perfil e trajetória, no Rio de Janeiro” (2010), são algumas realizadas nos últimos anos. Como crítico, tem publicados textos analíticos sobre vários artistas em catálogos, livros e jornais. Desde 2006 vem se dedicando a programas educativos para as artes visuais, sendo convidado por instituições de todo o país, para palestras e a aplicação desses programas educativos. Curador geral do Prêmio CNI SESI SENAI Marcantonio Vilaça para as artes plásticas de 2013 a 2020.

# DIÁRIO OFICIAL
## ESTÂNCIA TURÍSTICA DE OLÍMPIA

Conforme Lei Municipal nº 4.254, de 14 de junho de 2017

www.olimpia.sp.gov.br | www.imprensaoficialmunicipal.com.br/olimpia




## SUMÁRIO


| | |
|---|---|
| PODER EXECUTIVO DE OLÍMPIA | 4 |
| Atos Oficiais | 4 |
| Portarias | 4 |
| Licitações e Contratos | 4 |
| Revogação / Anulação | 4 |
| Extrato | 4 |
| Aviso de Licitação | 9 |
| Homologação / Adjudicação | 10 |
| Outros Atos | 14 |
| Instituto de Previdência dos Servidores Públicos do Município de Olímpia | 14 |
| Atos Oficiais | 14 |
| Portarias | 14 |
| Daemo Ambiental | 15 |
| Atos de Pessoal | 15 |
| Portarias | 15 |
| Licitações e Contratos | 15 |
| Errata | 15 |


## EXPEDIENTE

O Diário Oficial da Estância Turística de Olímpia, veiculado exclusivamente na forma eletrônica, é uma publicação das entidades da Administração Direta e Indireta deste Município, sendo referidas entidades inteiramente responsáveis pelo conteúdo aqui publicado.

## ACERVO

As edições do Diário Oficial Eletrônico de Olímpia poderão ser consultadas através da internet, por meio do seguinte endereço eletrônico: www.olimpia.sp.gov.br
Para pesquisa por qualquer termo e utilização de filtros, acesse www.imprensaoficialmunicipal.com.br/olimpia
As consultas e pesquisas são de acesso gratuito e independente de qualquer cadastro.

## ENTIDADES

**Prefeitura da Estância Turística de Olímpia**
CNPJ 46.596.151/0001-55
Praça Rui Barbosa, 54 - Centro
Telefone: (17) 3279-2727 | (17) 3279-3299

**Câmara Municipal da Estância Turística de Olímpia**
CNPJ 51.359.818/0001-36
Praça João Fossalussa, 867
Telefone: (17) 3279-3999

**DAEMO Ambiental**
CNPJ 46.933.016/0001-58
Avenida Harry Gianecchini, 350 - Jd. Toledo
Telefone: (17) 3279-2250 | (17) 3281-6963

**Prodem Olímpia**
CNPJ 51.346.617/0001-02
Av. Aurora Forti Neves, 450-A
Telefone: (17) 3281-6025

**Instituto de Previdência dos Servidores Públicos do Município de Olímpia - OLÍMPIA PREV**
CNJP05.009.757/0001-60
Av. Dep. Waldemar Lopes Ferraz, 1.042 – Centro
Telefone: (17) 3280-6069 / 3281-5322


Diário Oficial Assinado Eletronicamente com Certificado Padrão ICPBrasil, em conformidade com a MP nº 2.200-2, de 2001

A Estância Turística de Olímpia garante a autenticidade deste documento, desde que visualizado através do site www.olimpia.sp.gov.br

Compilado e também disponível em www.imprensaoficialmunicipal.com.br/olimpia

# DIÁRIO OFICIAL
## ESTÂNCIA TURÍSTICA DE OLÍMPIA

Conforme Lei Municipal nº 4.254, de 14 de junho de 2017

www.olimpia.sp.gov.br | www.imprensaoficialmunicipal.com.br/olimpia




## PODER EXECUTIVO DE OLÍMPIA

### Atos Oficiais

### Portarias

**PORTARIA N.º 51.689, DE 06 DE DEZEMBRO DE 2021**

*Dispõe sobre exoneração de Servidor Municipal.*

FERNANDO AUGUSTO CUNHA, Prefeito Municipal da Estância Turística de Olímpia, Estado de São Paulo, no uso de suas atribuições legais,

E X O N E R A, a pedido, a partir de 03 de dezembro de 2021, o Servidor VICTOR AUGUSTO GOMEZ DAUD, RG n.º 44.966.039-4, do cargo de Escriturário I, nomeado através da Portaria n.º 38.051, de 08 de março de 2012.

Registre e publique.

Prefeitura Municipal da Estância Turística de Olímpia, em 06 de dezembro de 2021.

FERNANDO AUGUSTO CUNHA

Prefeito Municipal

Registrado e publicado no setor competente da Prefeitura Municipal da Estância Turística de Olímpia, em 06 de dezembro de 2021.

CLÉBER LUIS BRAGA

Supervisor de Expediente

**PORTARIA N.º 51.690, DE 06 DE DEZEMBRO DE 2021**

*Dispõe sobre designação de servidor.*

FERNANDO AUGUSTO CUNHA, Prefeito Municipal da Estância Turística de Olímpia, Estado de São Paulo, no uso de suas atribuições legais,

D E S I G N A, a partir de 03 de dezembro de 2021, o servidor SANDRO DE CAMPOS MAGALHÃES, portador do R.G. n.º 20.354.588-6, para exercer as funções de Chefe do Setor de Informações, Marketing, Desenvolvimento e Suporte aos Atrativos Turísticos, da Divisão de Turismo, da Secretaria Municipal de Turismo e Cultura, sem prejuízo de seus vencimentos, fazendo jus à "Gratificação de Função", em conformidade com o parágrafo 2.º, do artigo 75, da Lei n.º 4.571, de 16 de dezembro de 2020.

Registre e publique.

Prefeitura Municipal da Estância Turística de Olímpia, em 06 de dezembro de 2021.

FERNANDO AUGUSTO CUNHA

Prefeito Municipal

Registrado e publicado no setor competente da Prefeitura Municipal da Estância Turística de Olímpia, em 06 de dezembro de 2021.

CLEBER LUIS BRAGA

Supervisor de Expediente

### Licitações e Contratos

### Revogação / Anulação

**REVOGAÇÃO DO PREGÃO ELETRÔNICO Nº 260/2021**

Às 16:24 horas do dia 03/12/2021, o(a) Sr(a). ELIANE BERALDO ABREU, Autoridade Competente, no uso de suas atribuições legais, resolve:

REVOGAR o Pregão Eletrônico Nº 260/2021, com base no que dispõe o artigo 49 da Lei nº 8.666/93, com suas posteriores alterações.

PREFEITURA MUNICIPAL DA ESTÂNCIA TURÍSTICA DE OLÍMPIA, 03 de Dezembro de 2021.

ELIANE BERALDO ABREU

Autoridade Competente

### Extrato

**Extrato de Contrato**

Contratante: Prefeitura Municipal da Estância Turística de Olímpia.

Contratada: Claudete Reis Pereira PEtroceli – ME. Objeto: Aquisição de móveis, equipamentos e materiais permanentes diversos, para atender às necessidades das Secretarias do Município de Olímpia/SP. Data de

# DIÁRIO OFICIAL
## ESTÂNCIA TURÍSTICA DE OLÍMPIA

Conforme Lei Municipal nº 4.254, de 14 de junho de 2017

www.olimpia.sp.gov.br | www.imprensaoficialmunicipal.com.br/olimpia




Assinatura: 16/11/2021. Valor R$ 11.398,00. Vigência: 12 (doze) meses. Origem: Pregão Eletrônico nº 218/2021. Contrato n° 160/2021.

Contratada: Protec Informática de Olímpia EIRELI. Objeto: Aquisição de móveis, equipamentos e materiais permanentes diversos, para atender às necessidades das Secretarias do Município de Olímpia/SP. Data de Assinatura: 16/11/2021. Valor R$ 29.862,00. Vigência: 12 (doze) meses. Origem: Pregão Eletrônico nº 218/2021. Contrato n° 161/2021.

Contratada: Tukaby Móveis – EIRELI. Objeto: Aquisição de móveis, equipamentos e materiais permanentes diversos, para atender às necessidades das Secretarias do Município de Olímpia/SP. Data de Assinatura: 16/11/2021. Valor R$ 13.600,00. Vigência: 12 (doze) meses. Origem: Pregão Eletrônico nº 218/2021. Contrato n° 162/2021.

Contratada: Rafael Soler Manchini Engenharia. Objeto: Contratação de empresa especializada em engenharia elétrica, com fornecimento de materiais, ferramentas e mão de obra, para execução de serviços de instalações elétricas e iluminação de praça localizada no Jardim Tênis Clube do Município de Olímpia/SP. Data de Assinatura: 17/11/2021. Valor R$ 28.700,00. Vigência: 90 (noventa) dias. Origem: Pregão Eletrônico nº 220/2021. Contrato n° 163/2021.

Contratada: Noromix Concreto S/A. Objeto: Contratação de empresa especializada para execução dos serviços de recapeamento do pavimento asfáltico e pavimentação asfáltica conforme descritivo a seguir, localizado em diversas vias da Estância Turística de Olímpia - SP, referente ao Contrato de Financiamento à Infraestrutura e ao Saneamento – FINISA Contrato n° 0554922 - DVº:74 da Caixa Econômica Federal. Data de Assinatura: 17/11/2021. Valor R$ 6.203.582,72. Vigência: 365 (trezentos e sessenta e cinco) dias. Origem: Concorrência Nº 03/2021. Contrato n° 164/2021.

Contratada: Mix Automotive Autopeças LTDA – ME. Objeto: aquisição de caminhão seminovo para atender às necessidades do Município de Olímpia/SP. Data de Assinatura: 19/11/2021. Valor R$ 150.000,00. Vigência: 06 (seis) meses. Origem: Pregão Eletrônico nº 230/2021. Contrato n° 165/2021.

Contratada: VW Estruturas Metálicas e Eventos LTDA. Objeto: contratação de empresa especializada para prestação de serviços de locação, montagem, desmontagem e manutenção de decoração natalina, com fornecimento de materiais e equipamentos, para atender as necessidades do Município de Olímpia/SP. Data de Assinatura: 19/11/2021. Valor R$ 85.000,00. Vigência: 03 (três) meses. Origem: Pregão Eletrônico nº 224/2021. Contrato n° 166/2021.

Contratada: Barbo Segurança EIRELI – EPP. Objeto: contratação de empresa especializada em prestação de serviços de vigilância e segurança patrimonial desarmada, para atender as necessidades do Município de Olímpia/SP. Data de Assinatura: 23/11/2021. Valor R$ 362.000,00. Vigência: 12 (doze) meses. Origem: Pregão Eletrônico nº 206/2021. Contrato n° 167/2021.

Contratada: Andreia Rocha Castanharo – ME. Objeto: contratação de empresa especializada para instalação de aparelhos de ar-condicionado, com fornecimento de materiais e mão de obra, na Estação Cultural de Olímpia/SP. Data de Assinatura: 23/11/2021. Valor R$ 21.000,00. Vigência: 90 (noventa) dias. Origem: Pregão Eletrônico nº 211/2021. Contrato n° 168/2021.

Contratada: Indústria e Comércio José Romeu Nitaques Roupas LTDA. Objeto: aquisição de materiais para compor fardamento do efetivo da Guarda Civil Municipal da Estância Turística de Olímpia/SP. Data de Assinatura: 24/11/2021. Valor R$ 1.680,00. Vigência: 06 (seis) meses. Origem: Pregão Eletrônico nº 233/2021. Contrato n° 169/2021.

Contratada: Operacionais Comércio de Calçados LTDA. Objeto: aquisição de materiais para compor fardamento do efetivo da Guarda Civil Municipal da Estância Turística de Olímpia/SP. Data de Assinatura: 24/11/2021. Valor R$ 9.845,00. Vigência: 06 (seis) meses. Origem: Pregão Eletrônico nº 233/2021. Contrato n° 170/2021.

Contratada: Centro Terapêutico Mensageiros da Paz EIRELI. Objeto: Contratação de clínica para tratamento e recuperação de dependentes químicos ou alcoólicos, em regime de contenção (internação compulsória), para

# DIÁRIO OFICIAL
## ESTÂNCIA TURÍSTICA DE OLÍMPIA

Conforme Lei Municipal nº 4.254, de 14 de junho de 2017

www.olimpia.sp.gov.br | www.imprensaoficialmunicipal.com.br/olimpia




pacientes de ambos os sexos, atendendo a ação judicial: nº 1001056-83.2021.8.26.0400. Data de Assinatura: 25/11/2021. Valor R$ 5.400,00. Vigência: 03 (três) meses. Origem: Dispensa nº 45/2021. Contrato n° 171/2021.

Contratada: Paulista Gestão Empresarial e Serviços Terceirizados EIRELI. Objeto: contratação de empresa especializada para prestação de serviços de limpeza predial para atender as necessidades da Secretaria de Educação Município de Olímpia/SP. Data de Assinatura: 25/11/2021. Valor R$ 183.299,00. Vigência: 06 (seis) meses. Origem: Pregão Eletrônico nº 221/2021. Contrato n° 172/2021.

Contratada: Alessandra Mara Gomes de Melo 27475035859 Objeto: Contratação de empresa especializada na prestação de serviço de curadoria: Seleção, Curadoria, Montagem de peças para realização de Exposição Museológica no Museu de Arte Sacra e Diversidade Religiosa de Olímpia, São Paulo.. Data de Assinatura: 26/11/2021. Valor R$ 24.000,00. Vigência: 180 (cento e oitenta) dias. Origem: Inexigibilidade Nº 16/2021. Contrato n° 173/2021.

Contratada: José Roberto Ruiz Júnior – ME. Objeto: contratação de empresa especializada para serviços de sonorização e iluminação para realização do Réveillon 2022 no Município da Estância Turística de Olímpia. Data de Assinatura: 29/11/2021. Valor R$ 70.899,00. Vigência: 03 (três) meses. Origem: Pregão Eletrônico nº 240/2021. Contrato n° 174/2021.

Contratada: Adalberto Miguel dos Santos – ME. Objeto: contratação de empresa especializada para a locação de estruturas para realização do réveillon 2022 para atender as necessidades do Município de Olímpia/SP. Data de Assinatura: 29/11/2021. Valor R$ 7.800,00. Vigência: 03 (três) meses. Origem: Pregão Eletrônico nº 237/2021. Contrato n° 175/2021.

Contratada: Ivan Perpétuo da Silva Eventos – EIRELI. Objeto: contratação de empresa especializada para a locação de estruturas para realização do réveillon 2022 para atender as necessidades do Município de Olímpia/SP. Data de Assinatura: 29/11/2021. Valor R$ 53.750,00. Vigência: 03 (três) meses. Origem: Pregão Eletrônico nº 237/2021. Contrato n° 176/2021.

Contratada: Leandro José Viegas 20276984854. Objeto: contratação de empresa especializada para a locação de estruturas para realização do réveillon 2022 para atender as necessidades do Município de Olímpia/SP. Data de Assinatura: 29/11/2021. Valor R$ 65.500,00. Vigência: 03 (três) meses. Origem: Pregão Eletrônico nº 237/2021. Contrato n° 177/2021.

Contratada: Stark Estruturas para Eventos Rio Preto EIRELI. Objeto: contratação de empresa especializada para a locação de estruturas para realização do réveillon 2022 para atender as necessidades do Município de Olímpia/SP. Data de Assinatura: 29/11/2021. Valor R$ 23.800,00. Vigência: 03 (três) meses. Origem: Pregão Eletrônico nº 237/2021. Contrato n° 178/2021.

Contratada: Daiane Cristina de Oliveira – Distribuidora – ME. Objeto: aquisição de EPI e insumos para atender as necessidades da Secretaria de Saúde de Olímpia/SP. Data de Assinatura: 30/11/2021. Valor R$ 8.280,00. Vigência: 90 (noventa) dias. Origem: Pregão Eletrônico nº 169/2021. Contrato n° 179/2021.

Contratada: Alje Stefani Serviços EIRELI. Objeto: contratação de empresa especializada para prestação de serviço de limpeza predial para atender as necessidades do Município de Olímpia/SP. Data de Assinatura: 01/12/2021. Valor R$ 66.970,00. Vigência: 12 (doze) meses. Origem: Pregão Eletrônico nº 207/2021. Contrato n° 180/2021.

Contratada: Paulista Gestão Empresarial e Serviços Terceirizados EIRELI. Objeto: contratação de empresa especializada para prestação de serviços de atendimento cultural com serviço de visita guiada e apoio das atividades socioculturais, abrangendo informação e orientação de acordo com os programas e exposições culturais e de lazer voltados aos visitantes da Estação Cultural do Município de Olímpia/SP. Data de Assinatura: 01/12/2021. Valor R$ 152.688,00. Vigência: 12 (doze) meses. Origem: Pregão Eletrônico nº 223/2021. Contrato n° 181/2021.

Contratada: Mapdata Assessoria e Treinamento LTDA. Objeto: contratação de empresa especializada para renovação de licenças de uso do Software Autocad, incluindo suporte técnico e garantia de instalação e atualização do Software, para atender a demanda da

# DIÁRIO OFICIAL
## ESTÂNCIA TURÍSTICA DE OLÍMPIA

Conforme Lei Municipal nº 4.254, de 14 de junho de 2017

www.olimpia.sp.gov.br | www.imprensaoficialmunicipal.com.br/olimpia




Secretaria de Obras, Engenharia e Infraestrutura. Data de Assinatura: 01/12/2021. Valor R$ 22.100,00. Vigência: 18 (dezoito) meses. Origem: Pregão Eletrônico nº 253/2021. Contrato n° 182/2021.

Contratada: Infraseg Serviços de Monitoramento EIRELI – ME. Objeto: contratação de empresa especializada para prestação de serviços de monitoramento de alarme, com fornecimento de matérias, manutenção e mão de obra, para atender as necessidades do Município de Olímpia/SP. Data de Assinatura: 02/12/2021. Valor R$ 370.000,00. Vigência: 12 (doze) meses. Origem: Pregão Eletrônico nº 229/2021. Contrato n° 183/2021.

Contratada: V2 Integradora de Soluções e Importações EIRELI. Objeto: contratação de empresa especializada para prestação de serviços de monitoramento de alarme, com fornecimento de matérias, manutenção e mão de obra, para atender as necessidades do Município de Olímpia/SP. Data de Assinatura: 02/12/2021. Valor R$ 89.640,00. Vigência: 12 (doze) meses. Origem: Pregão Eletrônico nº 229/2021. Contrato n° 184/2021.

Contratada: C. F. de Melo - EIRELI. Objeto: contratação de empresa especializada para prestação de serviços de Bombeiro Civil, para atender as necessidades do Município de Olímpia durante as comemorações do Réveillon. Data de Assinatura: 03/12/2021. Valor R$ 7.560,00. Vigência: 02 (dois) meses. Origem: Pregão Eletrônico nº 252/2021. Contrato n° 185/2021.

**Extrato de Ata de Registro de Preço**

Contratante: Prefeitura Municipal da Estância Turística de Olímpia.

Contratada: Unigrass Ambiental LTDA – ME. Objeto: registro de preços para contratação de empresa especializada para serviço de plantio de grama com fornecimento de material e mão de obra, para atender às necessidades da Secretaria de Obras, Engenharia e Infraestrutura do Município de Olímpia/SP. Data de assinatura: 18/11/2021. Valor: R$ 125.000,00. Vigência: 06 (seis) meses. Origem: Pregão Eletrônico para Registro de Preço nº 204/2021. Ata de registro de preço n° 392/2021.

Contratada: Force Medical Distribuidora EIRELI. Objeto: registro de preços para aquisição de fraldas geriátricas para atendimentos sociais realizados pelo Fundo Social da Solidariedade de Olímpia/SP. Data de assinatura: 24/11/2021. Valor: R$ 26.035,20. Vigência: 06 (seis) meses. Origem: Pregão Eletrônico para Registro de Preço nº 231/2021. Ata de registro de preço n° 393/2021.

Contratada: Epamo Olímpia Serviços em Pinturas Industriais e Imobiliárias LTDA. Objeto: registro de preços para contratação de empresa especializada em prestação de serviços de pinturas para atender as necessidades da Secretaria de Obras, Engenharia e Infraestrutura da Prefeitura da Estância Turística de Olímpia/SP. Data de assinatura: 24/11/2021. Valor: R$ 33.690,50. Vigência: 06 (seis) meses. Origem: Pregão Eletrônico para Registro de Preço nº 228/2021. Ata de registro de preço n° 394/2021.

Contratada: C.E.D.I.O – centro de Diagnóstico por Imagem de Olímpia LTDA. Objeto: registro de preços para contratação de empresa para prestação de serviços médicos de exames de ressonância magnética, para atender as necessidades da Secretaria de Saúde do Município de Olímpia/SP. Data de assinatura: 25/11/2021. Valor: R$ 135.867,28. Vigência: 06 (seis) meses. Origem: Pregão Eletrônico para Registro de Preço nº 239/2021. Ata de registro de preço n° 395/2021.

Contratada: Somedica Cirúrgica Rio Preto EIRELI. Objeto: registro de preços para aquisição de leite em pó, para atender às necessidades do Município de Olímpia/SP. Data de assinatura: 29/11/2021. Valor: R$ 26.334,00. Vigência: 06 (seis) meses. Origem: Pregão Eletrônico para Registro de Preço nº 241/2021. Ata de registro de preço n° 396/2021.

Contratada: José Roberto Ruiz Júnior – ME. Objeto: registro de preços para contratação de empresa para locação de aparelhagem de som, para atender as necessidades do Município de Olímpia/SP. Data de assinatura: 30/11/2021. Valor: R$ 80.200,00. Vigência: 06 (seis) meses. Origem: Pregão Eletrônico para Registro de Preço nº 242/2021. Ata de registro de preço n° 397/2021.

Contratada: Ecology Paper LTDA – ME. Objeto: registro de preços para aquisição de materiais de higiene, de cozinha e limpeza, para atender às necessidades do Município de Olímpia/SP. Data de assinatura: 30/11/2021.

# DIÁRIO OFICIAL
## ESTÂNCIA TURÍSTICA DE OLÍMPIA

Conforme Lei Municipal nº 4.254, de 14 de junho de 2017

www.olimpia.sp.gov.br | www.imprensaoficialmunicipal.com.br/olimpia




Valor: R$ 37.221,00. Vigência: 06 (seis) meses. Origem: Pregão Eletrônico para Registro de Preço nº 215/2021. Ata de registro de preço n° 398/2021.

Contratada: Erica Aparecida de Souza Lima EIRELI. Objeto: registro de preços para aquisição de materiais de higiene, de cozinha e limpeza, para atender às necessidades do Município de Olímpia/SP. Data de assinatura: 30/11/2021. Valor: R$ 28.970,00. Vigência: 06 (seis) meses. Origem: Pregão Eletrônico para Registro de Preço nº 215/2021. Ata de registro de preço n° 399/2021.

Contratada: Marco Antonio Silva Neto – ME. Objeto: registro de preços para aquisição de materiais de higiene, de cozinha e limpeza, para atender às necessidades do Município de Olímpia/SP. Data de assinatura: 30/11/2021. Valor: R$ 2.691,00. Vigência: 06 (seis) meses. Origem: Pregão Eletrônico para Registro de Preço nº 215/2021. Ata de registro de preço n° 400/2021.

Contratada: Eletridal Comercio de Materiais e Equipamentos e Serviços EIRELI. Objeto: registro de preços para aquisição de materiais de higiene, de cozinha e limpeza, para atender às necessidades do Município de Olímpia/SP. Data de assinatura: 30/11/2021. Valor: R$ 17.576,00. Vigência: 06 (seis) meses. Origem: Pregão Eletrônico para Registro de Preço nº 215/2021. Ata de registro de preço n° 401/2021.

Contratada: RHC Produtos e Serviços LTDA. Objeto: registro de preços para aquisição de materiais de higiene, de cozinha e limpeza, para atender às necessidades do Município de Olímpia/SP. Data de assinatura: 30/11/2021. Valor: R$ 51.169,00. Vigência: 06 (seis) meses. Origem: Pregão Eletrônico para Registro de Preço nº 215/2021. Ata de registro de preço n° 402/2021.

Contratada: Antonio Bizari 09562186873. Objeto: registro de preços para aquisição de materiais de higiene, de cozinha e limpeza, para atender às necessidades do Município de Olímpia/SP. Data de assinatura: 30/11/2021. Valor: R$ 1.640,00. Vigência: 06 (seis) meses. Origem: Pregão Eletrônico para Registro de Preço nº 215/2021. Ata de registro de preço n° 403/2021.

Contratada: Mario Antônio Angelicola – Supermercados LTDA. Objeto: registro de preços para aquisição de materiais de higiene, de cozinha e limpeza, para atender às necessidades do Município de Olímpia/SP. Data de assinatura: 30/11/2021. Valor: R$ 9.824,10. Vigência: 06 (seis) meses. Origem: Pregão Eletrônico para Registro de Preço nº 215/2021. Ata de registro de preço n° 404/2021.

Contratada: AMX2 Cosmeticos LTDA. Objeto: registro de preços para aquisição de materiais de higiene, de cozinha e limpeza, para atender às necessidades do Município de Olímpia/SP. Data de assinatura: 30/11/2021. Valor: R$ 25.020,00. Vigência: 06 (seis) meses. Origem: Pregão Eletrônico para Registro de Preço nº 215/2021. Ata de registro de preço n° 405/2021.

Contratada: Lumar Comércio de Produtos Farmacêuticos LTDA. Objeto: registro de preços para aquisição de materiais de higiene, de cozinha e limpeza, para atender às necessidades do Município de Olímpia/SP. Data de assinatura: 30/11/2021. Valor: R$ 12.454,20. Vigência: 06 (seis) meses. Origem: Pregão Eletrônico para Registro de Preço nº 215/2021. Ata de registro de preço n° 406/2021.

Contratada: Glauber Andrei Alves 22431263894. Objeto: registro de preços para fornecimento de marmitas e marmitex, para atender as necessidades das Secretarias do Município de Olímpia/SP. Data de assinatura: 01/12/2021. Valor: R$ 80.000,00. Vigência: 06 (seis) meses. Origem: Pregão Eletrônico para Registro de Preço nº 243/2021. Ata de registro de preço n° 407/2021.

Contratada: RHC Produtos e Serviços LTDA. Objeto: registro de preços para aquisição de gêneros alimentícios para atender as necessidades das Secretarias do Município de Olímpia/SP. Data de assinatura: 01/12/2021. Valor: R$ 8.815,50. Vigência: 06 (seis) meses. Origem: Pregão Eletrônico para Registro de Preço nº 251/2021. Ata de registro de preço n° 408/2021.

**EXTRATO DE TERMO ADITIVO**

CONTRATANTE: PREFEITURA MUNICIPAL ESTANCIA TURÍSTICA DE OLÍMPIA.

Primeiro Distratante: Prefeitura Municipal da Estância Turística do Município de Olím-pia/SP. Segunda Distratante: Centro Terapêutico Água Viva LTDA. Objeto: contratação de clínica para tratamento e recuperação de dependentes químicos ou alcoólicos, em regime de

# DIÁRIO OFICIAL
## ESTÂNCIA TURÍSTICA DE OLÍMPIA

Conforme Lei Municipal nº 4.254, de 14 de junho de 2017

www.olimpia.sp.gov.br | www.imprensaoficialmunicipal.com.br/olimpia




contenção (internação compulsória), para pacientes de ambos os sexos, atendendo a ação judicial nº 1000683-52.2021.8.26.0400. Data de Assinatura: 23/09/2021. Origem: Contrato nº 90/2021, Dispensa nº 28/2021. Rescisão Contratual por Distrato.

## Aviso de Licitação

**Aviso de Licitação**
**Exclusivo para "ME" e "EPP"**
**Pregão Eletrônico n°. 288/2021**

Objeto: Contratação de empresa especializada para execução de serviço de recuperação de portões e alambrado de 24 baias no Centro de Acolhimento Animal "São Francisco de Assis", incluindo material e instalação, a fim de atender as necessidades da Secretaria de Zeladoria e Meio Ambiente do Município de Olímpia/SP. Recebimento das propostas até dia 21/12/2021 às 08h30. Disputa às 09h do dia 21/12/2021. Tel.: (17) 3279-3274. site: https://e-licita.olimpia.sp.gov.br:8095. Olímpia, 07 de dezembro de 2021.

João Luiz Alves Ferreira

Diretor da Divisão de Suprimentos

**Aviso de Licitação**
**2ª Republicação**
**Pregão Eletrônico para Registro de Preços n°. 236/2021**

Objeto: Registro de preços para contratação de empresa especializada para fornecimento de concreto convencional dosado para atender as necessidades do município de Olímpia/SP. Recebimento das propostas até dia 21/12//2021 às 08h30. Disputa às 09h do dia 21/12/2021. Tel.: (17) 3279-3274. site: https://e-licita.olimpia.sp.gov.br:8095. Olímpia, 07 de dezembro de 2021.

João Luiz Alves Ferreira

Diretor da Divisão de Suprimentos

**Aviso de Licitação**
**REPUBLICAÇÃO**
**Concorrência n°. 05/2021**

Objeto: Contratação de empresa especializada na área da construção civil com fornecimento de materiais, mão de obra e equipamentos, para conclusão da obra de "Ampliação do SAA de Olímpia/SP – Captação – Conclusão da ETA – Adutora, Rede de Distribuição, Estação Elevatória e Reservatórios, no município de Olímpia/SP" – Reprogramação do Termo de Compromisso nº 0350829-06/2011 – Ministério do Desenvolvimento Regional. Entrega dos Envelopes: 10/01/2022 às 09h30. Abertura dos Envelopes: 10/01/2022 às 10h. Valor Estimado R$ 3.020.909,02. Site www.olimpia.sp.gov.br. Tel.: (17) 3279-3274. Olímpia, 07 de dezembro de 2021.

João Luiz Alves Ferreira

Diretor da Divisão de Suprimentos

**Homologação / Adjudicação**



### PREFEITURA MUNICIPAL DA ESTÂNCIA TURÍSTICA DE OLÍMPIA

**PREGÃO ELETRÔNICO Nº 261/2021**

**HOMOLOGAÇÃO DO PREGÃO ELETRÔNICO Nº 261/2021**

Às 15:38 horas do dia 07/12/2021, após constatada a regularidade dos atos procedimentais, o(a) Sr(a). ELIANE BERALDO ABREU, Autoridade Competente, HOMOLOGA o Pregão Eletrônico Nº 261/2021, que tem como objeto: AQUISIÇÃO DE MATERIAIS DE PINTURA PARA ATENDER ÀS NECESSIDADES DA SECRETARIA DE OBRAS, INFRAESTRUTURA E ENGENHARIA DO MUNICÍPIO DE OLÍMPIA/SP.

PREFEITURA MUNICIPAL DA ESTÂNCIA TURÍSTICA DE OLÍMPIA, 07 de Dezembro de 2021.

**ELIANE BERALDO ABREU**
Autoridade Competente

### PREFEITURA MUNICIPAL DA ESTÂNCIA TURÍSTICA DE OLÍMPIA
**PREGÃO ELETRÔNICO Nº 261/2021**

### ADJUDICAÇÃO DO PREGÃO ELETRÔNICO Nº 261/2021

Nos termos do artigo 38 VII, da Lei nº. 8.666/93, fica ADJUDICADO o Pregão Eletrônico Nº 261/2021, que tem como objeto: AQUISIÇÃO DE MATERIAIS DE PINTURA PARA ATENDER ÀS NECESSIDADES DA SECRETARIA DE OBRAS, INFRAESTRUTURA E ENGENHARIA DO MUNICÍPIO DE OLÍMPIA/SP.

| Vencedor | CPF/CNPJ | | |
|---|---|---|---|
| L.F. GONÇALVES JUNIOR - TINTAS EIRELI - ME | 11.120.338/0001-01 | | |
| **Item** | | **Qtde** | **Valor Unitário** |
| 1 - ESMALTE SINTÉTICO, GALÃO DE 3,6 LITROS, COR AMARELA. | | 20,00 | 55,0000 |
| 2 - ESMALTE SINTÉTICO, GALÃO DE 3,6 LITROS, COR VERMELHA. | | 20,00 | 55,0000 |
| 3 - ESMALTE SINTÉTICO, GALÃO DE 3,6 LITROS, COR AZUL "DEL REY" | | 20,00 | 60,0000 |
| 4 - TINTA LATEX ACRÍLICA, PRETA, LATA DE 18 LITROS. | | 15,00 | 130,0000 |
| 7 - TINTA LATEX ACRÍLICA, AREIA, LATA DE 18 LITROS. | | 25,00 | 125,0000 |
| 10 - TINTA LATEX ACRÍLICA, COR AMARELA CROMO OU EQUIVALENTE, LATA DE 18 LITROS. | | 25,00 | 130,0000 |
| 12 - ESMALTE SINTÉTICO, COR PRETO, GALÃO DE 3,6 LITROS | | 15,00 | 65,0000 |
| 13 - TINTA ACRÍLICA P/ PISO BASE ÁGUA, LINHA PREMIUM; COR BRANCA; 18 LITROS | | 25,00 | 145,0000 |
| 18 - AGUARRAS BASE SOLVENTES ALIFÁTICOS; LÍQUIDO INCOLOR; 1 LITRO | | 100,00 | 12,8000 |
| 20 - TINTA LATEX ACRÍLICA, COR VERMELHO CARDIN OU EQUIVALENTE, LATA DE 18 LITROS. | | 25,00 | 130,0000 |

| Vencedor | CPF/CNPJ | | |
|---|---|---|---|
| P.B. FER MATERIAIS PARA CONSTRUÇÃO LTDA | 64.676.778/0001-06 | | |
| **Item** | | **Qtde** | **Valor Unitário** |
| 5 - ROLO DE LÃ PARA PINTURA 1000. | | 15,00 | 19,9000 |
| 6 - LIXA DE PAREDE Nº 120 | | 100,00 | 0,9900 |
| 8 - TINTA LATEX PARA PISO, COR CONCRETO , LATA DE 18 LITROS. | | 35,00 | 111,9900 |
| 9 - TINTA LATEX ACRÍLICA, COR BRANCA, 18 LITROS. | | 35,00 | 94,5000 |
| 11 - TINTA PARA PISO, 1ª LINHA À BASA DE ÁGUA, NÃO INFLAMÁVEL EM LATA DE 18 LITROS, COR GRAFITE | | 25,00 | 108,0000 |
| 14 - TRINCHA (PINCEL); REFERÊNCIA 1.1/2"; COMPRIMENTO DO FIO 42 MM; | | 10,00 | 4,9000 |
| 15 - TRINCHA (PINCEL); REFERÊNCIA 1"; COMPRIMENTO DO FIO 42 MM; | | 10,00 | 3,5000 |
| 16 - TRINCHA (PINCEL); REFERÊNCIA 2"; COMPRIMENTO DO FIO 42 MM; | | 10,00 | 5,0000 |
| 17 - TRINCHA (PINCEL); REFERÊNCIA 3"; COMPRIMENTO DO FIO 42 MM; | | 10,00 | 13,0000 |
| 19 - ROLO DE PINTURA ANTIGOTAS 23 CM | | 15,00 | 8,8000 |

PREFEITURA MUNICIPAL DA ESTÂNCIA TURÍSTICA DE OLÍMPIA, 07 de Dezembro de 2021.

**NATÁLIA BUSNARDI**
Pregoeiro

**PREFEITURA MUNICIPAL DA ESTÂNCIA TURÍSTICA DE OLÍMPIA**

**PREGÃO ELETRÔNICO Nº 235/2021**

**( 1ª REPUBLICAÇÃO )**

### HOMOLOGAÇÃO DO PREGÃO ELETRÔNICO Nº 235/2021

Às 15:37 horas do dia 07/12/2021, após constatada a regularidade dos atos procedimentais, o(a) Sr(a). ELIANE BERALDO ABREU, Autoridade Competente, HOMOLOGA o Pregão Eletrônico Nº 235/2021, que tem como objeto: AQUISIÇÃO DE 03 (TRÊS) VEÍCULOS TIPO SUV, ZERO QUILÔMETRO, ADAPTADOS PARA USO POLICIAL, PARA ATENDER AS NECESSIDADES DA GUARDA CIVIL MUNICIPAL DA ESTÂNCIA TURÍSTICA DE OLÍMPIA/SP..

PREFEITURA MUNICIPAL DA ESTÂNCIA TURÍSTICA DE OLÍMPIA, 07 de Dezembro de 2021.

**ELIANE BERALDO ABREU**
Autoridade Competente

**PREFEITURA MUNICIPAL DA ESTÂNCIA TURÍSTICA DE OLÍMPIA**

**PREGÃO ELETRÔNICO Nº 235/2021**

**( 1ª REPUBLICAÇÃO )**

### ADJUDICAÇÃO DO PREGÃO ELETRÔNICO Nº 235/2021

Nos termos do artigo 38 VII, da Lei nº. 8.666/93, fica ADJUDICADO o Pregão Eletrônico Nº 235/2021, que tem como objeto: AQUISIÇÃO DE 03 (TRÊS) VEÍCULOS TIPO SUV, ZERO QUILÔMETRO, ADAPTADOS PARA USO POLICIAL, PARA ATENDER AS NECESSIDADES DA GUARDA CIVIL MUNICIPAL DA ESTÂNCIA TURÍSTICA DE OLÍMPIA/SP..

| Fornecedor | CPF/CNPJ | Lote | Valor Total |
|---|---|---|---|
| VILLE RIO PRETO COMERCIO DE VEÍCULOS E PEÇAS LTDA. | 07.866.156/0001-07 | 1 | 425.000,00 |

PREFEITURA MUNICIPAL DA ESTÂNCIA TURÍSTICA DE OLÍMPIA, 07 de Dezembro de 2021.

**NATÁLIA BUSNARDI**
Pregoeiro

# DIÁRIO OFICIAL
## ESTÂNCIA TURÍSTICA DE OLÍMPIA

Conforme Lei Municipal nº 4.254, de 14 de junho de 2017

www.olimpia.sp.gov.br | www.imprensaoficialmunicipal.com.br/olimpia




## Outros Atos

**EXTRATO DO TERMO ADITIVO**

CONVENIADA: SANTA CASA DE MISERICÓRDIA DE OLÍMPIA –

CNPJ: 53.227.229/0001-20

CONVENENTE: PREFEITURA DA ESTÂNCIA TURÍSTICA DE OLÍMPIA

CNPJ: 46.596.151/0001-55

CONVÊNIO N° 01/2017

OBJETO: Integrar o Hospital no Sistema único de Saúde – SUS, e definir a sua inserção na rede regionalizada e hierarquizada de ações e serviços de saúde, visando à garantia de atenção integral à saúde dos munícipes que integram a região de saúde na qual o Hospital, está inserido e conforme as ações de “Redes de Saúde”, propostas pelo Ministério da Saúde, Secretaria do Estado de Saúde, e municípios Regionais. Valor do Aditivo: R$ 181.500,00 com recursos federais, em única e exclusiva parcela no mês de novembro do ano de 2021 – Valor Global R$ 10.618.156,83. Prazo de Vigência: 01/01/2021 à 31/12/2021. Data da Assinatura: 25/11/2021. Prefeito : Fernando Augusto Cunha.

## Instituto de Previdência dos Servidores Públicos do Município de Olímpia

## Atos Oficiais

## Portarias

**PORTARIA N.º 859, DE 03 DE DEZEMBRO DE 2021**

*Dispõe sobre a concessão do benefício de Aposentadoria por Tempo de Contribuição à servidora Senhora ANA ALICE BERTOLINI.*

CLEBER LUIS BRAGA, Diretor Presidente do Instituto de Previdência dos Servidores Públicos do Município de Olímpia – Olímpia Prev., no uso de suas atribuições legais, que lhe são conferidas pela Lei Complementar n.º 80/2010, e

Considerando o art. 4º, §9º e art. 36, II, da Emenda Constitucional n.º 103/2019 e art. 3° da Emenda Constitucional n.º 47/2005 c/c art. 23 da Lei Complementar n.º 80, de 18/06/2010, e os benefícios dos Arts. 172, 178 e 179 da Lei Complementar n.º 01, de 22/12/1993, que dispõe sobre o regime jurídico dos servidores públicos do município de Olímpia c/c art. 13 da Emenda Constitucional n.º 103/2019, Anexo V da Lei Complementar n.º 138, de 11/03/2014 c/c Lei n.° 4.510, de 11/03/2020 e o Decreto n.º 7.738, de 30/03/2020, que atualizou a tabela de vencimentos dos servidores municipais

R E S O L V E,

Art. 1.º Conceder o benefício de Aposentadoria por Tempo de Contribuição à Senhora ANA ALICE BERTOLINI, portadora do RG n.º 11.789.843-0 SSP/SP e inscrita no CPF sob o n.º 016.415.288-18, servidora efetiva no cargo de “Cirurgião Dentista”, Referência 22, letra “A”, com proventos calculados conforme a última remuneração do cargo efetivo.

Art. 2.º Os proventos deverão ser reajustados pela paridade, ou seja, serão revistos na mesma proporção e na mesma data, sempre que se modificar a remuneração dos servidores em atividade, sendo também estendidos ao servidor aposentado quaisquer benefícios ou vantagens posteriormente concedidas aos servidores em atividade, inclusive quando decorrentes da transformação ou reclassificação do cargo ou função em que se deu a aposentadoria, na forma da lei.

Art. 3.º Esta portaria entra em vigor na data de sua publicação, revogadas as disposições em contrário, com seus efeitos a partir de 01/01/2022.

Publique-se, registre-se, afixe-se e cumpra-se.

Olímpia, em 03 de dezembro de 2021.

CLEBER LUIS BRAGA

Diretor-Presidente

# DIÁRIO OFICIAL
## ESTÂNCIA TURÍSTICA DE OLÍMPIA

Conforme Lei Municipal nº 4.254, de 14 de junho de 2017

www.olimpia.sp.gov.br | www.imprensaoficialmunicipal.com.br/olimpia




**Daemo Ambiental**

**Atos de Pessoal**

**Portarias**

**PORTARIA N.º 1.874, DE 07 DE DEZEMBRO DE 2021**

*Dispõe sobre designação de servidor municipal.*

TULIO ANTONIO PINHEIRO, Superintendente Geral da Superintendência de Água, Esgoto e Meio Ambiente de Olímpia, Estado de São Paulo, no uso de suas atribuições legais,

D E S I G N A, o Servidor BRUNO PERES SANT ANA, R.G. n.º 479630860, lotado no cargo de Assessor Setorial, para, em substituição, responder pelas funções de Chefe de Setor de Manutenção Hidráulica e Mecânica, vedada acumulação remuneratória, no período de 15(quinze) dias de Férias, a partir do dia 09 de dezembro de 2021, do Senhor ALEXANDRE DURVANO DA COSTA.

Registre e publique.

Superintendência de Água, Esgoto e Meio Ambiente de Olímpia, em 07 de dezembro de 2021.

TULIO ANTONIO PINHEIRO

Superintendente Geral

**Licitações e Contratos**

**Errata**

**ERRATA**

Diversamente do que foi publicado na pág. 19, edição 1094, de 07/12/2021, Diário Oficial da Estância Turística de Olímpia:

Retifica-se a Adjudicação.

**Onde consta:**

Nos termos do artigo 38 VII, da Lei nº. 8.666/93 fica ADJUDICADO pelo objeto do Pregão Presencial nº 33/2021, para contratação de empresa para prestação de serviços relativos à locação de caminhões pipas.

**Deve-se ler:**

Nos termos do artigo 38 VII, da Lei nº. 8.666/93 fica ADJUDICADO pelo objeto do Pregão Presencial nº 34/2021, para aquisição de aquisição de ortopolifosfato de sódio utilizado no tratamento de água proveniente de manancial superficial e subterrâneo.

Olímpia, 07 de dezembro de 2021. Ariane C. Cristofolo Martinussi – Pregoeira.