

DIÁRIO OFICIAL

MUNICÍPIO DE LOUVEIRA

SUMÁRIO

PODER EXECUTIVO DE LOUVEIRA	2
Secretaria de Administração	2
Atos Oficiais	2
Decretos	2

EXPEDIENTE

O Diário Oficial do Município de Louveira, veiculado exclusivamente na forma eletrônica, é uma publicação das entidades da Administração Direta e Indireta deste Município, sendo referidas entidades inteiramente responsáveis pelo conteúdo aqui publicado.

ACERVO

As edições do Diário Oficial Eletrônico de Louveira poderão ser consultadas através da internet, por meio do seguinte endereço eletrônico: www.louveira.sp.gov.br
Para pesquisa por qualquer termo e utilização de filtros, acesse www.imprensaoficialmunicipal.com.br/louveira
As consultas e pesquisas são de acesso gratuito e independente de qualquer cadastro.

ENTIDADES

Prefeitura Municipal de Louveira

CNPJ 46.363.933/0001-44
Rua Catharina Calssavara Caldana, 451
Telefone: (19) 3878-9700
Site: www.louveira.sp.gov.br
Diário: www.imprensaoficialmunicipal.com.br/louveira

Câmara Municipal de Louveira

CNPJ 49.597.552/0001-18
Rua Wagner Luiz Bevilacqua, 35
Telefone: (19) 3878-9420
Site: www.louveira.sp.leg.br

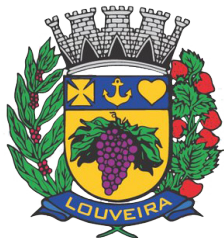

PODER EXECUTIVO DE LOUVEIRA

Secretaria de Administração

Atos Oficiais

Decretos

DECRETO Nº 5.974, DE 23 DE MARÇO DE 2022

Dispõe sobre a eleição para representantes da Sociedade Civil do Núcleo Gestor da Revisão do Plano Diretor Participativo de Louveira e dá outras providências.

ESTANISLAU STECK, Prefeito Municipal de Louveira, usando de suas atribuições legais e nos termos do Artigo 237, §9º, I e do Artigo 100, III da Lei Orgânica Municipal,

D E C R E T A:

DAS DISPOSIÇÕES PRELIMINARES

Art. 1º Este Decreto regula a eleição dos moradores e das entidades da sociedade civil, com sede e atuação no âmbito do Município de Louveira, para composição do Núcleo Gestor da Revisão do Plano Diretor Participativo (Núcleo Gestor).

Parágrafo único. Ao Núcleo Gestor caberá a condução do processo participativo durante a elaboração do plano diretor, estabelecendo o planejamento das ações e a definição de estratégias de participação social.

Art. 2º Serão eleitos para compor o Núcleo Gestor da Revisão do Plano Diretor Participativo 13 (treze) membros representantes da sociedade civil, da seguinte forma:

I. 8 (oito) representantes das seguintes regiões da cidade:

- Abadia/Engenho Seco/Cestaroli – 1 (um) morador;
- Arataba/Monterrey – 1 (um) morador;
- Centro – 2 (dois) moradores;
- Pau a Pique – 1 (um) morador;
- Terra da Uva – 1 (um) morador;
- Bairro Santo Antônio – 2 (dois) dois moradores.

II. 5 (cinco) representantes dos segmentos sociais, um por segmento:

- 1 (um) representante do segmento empresarial industrial, comercial ou de logística;
- 1 (um) representante do sindicato de trabalhadores e/ou associações de trabalhadores;
- 1 (um) representante do segmento rural, compreendendo produtores rurais ou empresas de turismo rural;
- 1 (um) representante do segmento técnico profissional ou acadêmico relacionado à produção da cidade, e
- 1 (um) representante do segmento das Organizações Não Governamentais (ONG), reunindo associações e coletivos relacionados a questões ambientais, culturais, de gênero e outras.

Parágrafo único: as regiões estão representadas conforme mapa Anexo I deste decreto.

Art. 3º A eleição dos representantes das regiões da cidade que comporão o Núcleo Gestor da Revisão do Plano Diretor Participativo de Louveira será realizada durante as oficinas territoriais do Plano Diretor, que ocorrerão nas seguintes datas, horários e locais:

a) Dia 09 de abril de 2022, às 9hrs, para eleição dos seguintes representantes:

- 1) Abadia/Engenho Seco/Cestaroli

Endereço: Salão Paroquial da Igreja Nossa Senhora da Abadia, localizada na Av. Nossa Senhora da Abadia, 152, Bairro da Abadia.

- 2) Monterrey/Arataba

Endereço: Sede da Associação dos Moradores do Bairro do Monterrey, Av. Escorial, 80, Bairro Monterrey.

b) Dia 23 de abril de 2022, às 9hrs, para eleição dos seguintes representantes:

- 1) Pau a Pique

Endereço: Núcleo Urbano Informal consolidado Pau-a-Pique 1, s/n, Estrada Municipal Pau a Pique, nº 621.

2) Terra da Uva/Jd. Amazonas/Cavalli/Vista Alegre/Jd. Belo Horizonte

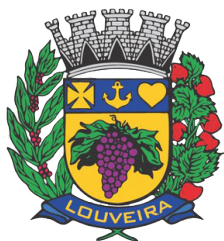

DIÁRIO OFICIAL

MUNICÍPIO DE LOUVEIRA

www.louveira.sp.gov.br

Quinta-feira, 24 de março de 2022

Edição nº 1669A

Página 3 de 35

Endereço: EMEF Melissa Chicalhone, Rua Romeu Chicalhone – Jardim Diamante.

c) Dia 30 de abril de 2022, às 9hrs, para eleição dos seguintes representantes:

1) Centro

Endereço: Salão de Eventos da Secretaria de Cultura, Estrada Municipal Miguel Bossi, 130, Bairro Guembê.

2) Bairro Santo Antônio

Endereço: Centro Comunitário da Paroquia Nossa Senhora Mãe dos Homens, Rua 13 de Junho, 240, Bairro Santo Antônio.

Art. 4º A eleição das entidades representativas dos segmentos sociais que comporão o Núcleo Gestor da Revisão do Plano Diretor Participativo de Louveira será realizada durante as oficinas setoriais do Plano Diretor, que ocorrerão nas seguintes datas, horários e locais:

a) Dia 28 de abril, às 19h00, no endereço:

Salão de Eventos da Secretaria de Cultura, Estrada Municipal Miguel Bossi, 130, Bairro Guembê, para eleição dos representantes do segmento empresarial;

b) Dia 11 de abril, às 19h00, no endereço:

Salão de Eventos da Secretaria de Cultura, Estrada Municipal Miguel Bossi, 130, Bairro Guembê, para eleição dos representantes do segmento sindical;

c) Dia 26 de abril, às 19h00, no endereço:

Salão de Eventos da Secretaria de Cultura, Estrada Municipal Miguel Bossi, 130, Bairro Guembê, para eleição dos representantes do segmento rural;

d) Dia 18 de abril, às 19h00, no endereço:

Salão de Eventos da Secretaria de Cultura, Estrada Municipal Miguel Bossi, 130, Bairro Guembê, para eleição dos representantes do segmento técnico-profissional e acadêmico;

e) Dia 11 de abril, às 19h00, no endereço:

Salão de Eventos da Secretaria de Cultura, Estrada Municipal Miguel Bossi, 130, Bairro Guembê, para eleição dos representantes do segmento das ONG.

DA ELEIÇÃO

Art. 5º Cada Assembleia de Eleição será coordenada

pela Mesa Eleitoral, formada por, no mínimo, um Servidor Municipal, cuja função é a de receber a inscrição dos representantes das entidades, eleitores ou candidatos, apurar os votos, lavrar a Ata de eleição, bem como proclamar o resultado.

Parágrafo único. Qualquer recurso às decisões da Mesa Eleitoral ou ao resultado da eleição deverá ser dirigido ao Prefeito Municipal.

Art. 7º Os representantes das entidades e os moradores candidatos deverão se dirigir ao local de votação munidos de documento de identificação, de natureza oficial, com foto, devendo assinar a lista de presença.

Art. 8º Conhecidas as entidades candidatas e os moradores candidatos às respectivas vagas no Núcleo Gestor, terá início a votação.

Art. 9º A eleição se dará por meio de votação aberta, por aclamação entre os moradores da região ou as entidades do respectivo segmento.

§ 1º. Serão eleitos os moradores e as entidades que obtiverem maior número de votos.

§ 2º. No caso de empate, a eleição continuará em turnos sucessivos, até o preenchimento integral das vagas pelos moradores ou entidades que obtiverem mais votos, conforme o caso.

Art. 10. A Assembleia de eleição terá duração máxima de 30 (trinta) minutos, podendo, com anuências dos presentes, encerrar-se antecipadamente, quando todas os moradores ou as entidades habilitadas ao processo eleitoral tiverem votado.

DA APURAÇÃO DOS VOTOS E PROCLAMAÇÃO DOS ELEITOS

Art. 11. Qualquer impugnação em relação ao processo de votação, aos candidatos ou aos votantes deverá ser feita no momento da apuração, verbalmente ou por escrito, cabendo, no primeiro caso, à Mesa Eleitoral, consignar em Ata a impugnação, que conterà, necessariamente, o nome do impugnante, o número de identidade e os motivos da impugnação.

Art. 12. A Mesa Eleitoral decidirá as impugnações de imediato, e registrará em Ata sua decisão.

Art. 13. Terminada a apuração, não tendo havido

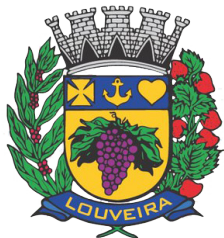

DIÁRIO OFICIAL

MUNICÍPIO DE LOUVEIRA

www.louveira.sp.gov.br

Quinta-feira, 24 de março de 2022

Edição nº 1669A

Página 4 de 35

nenhuma impugnação, serão proclamados eleitos como titulares do Núcleo Gestor os moradores por região e as entidades mais votadas por segmento.

Art. 14. Em caso de empate, o critério para o desempate será por sorteio.

Art. 15. A Mesa Eleitoral proclamará o nome dos eleitos, após o que será lavrada a Ata de eleição.

Art. 16. O resultado final da eleição será anunciado em Plenária final e publicado no Diário Oficial.

Parágrafo Único. O prazo de apresentação de recurso ao Chefe do Executivo será de 03 (três) dias úteis, a contar da data de publicação do resultado da eleição no Diário Oficial.

DAS DISPOSIÇÕES FINAIS

Art. 17. Os representantes dos segmentos que forem eleitos para o Núcleo Gestor deverão apresentar carta da Entidade, Universidade, Instituição ou Coletivo que representam indicando seu vínculo com a mesma, no prazo de até três meses contados a partir da publicação do resultado eleitoral no site do Município, sem prejuízo da sua participação nas reuniões que ocorrerem neste período.

Art. 18. Caso o membro eleito não apresente a carta de indicação de que trata o artigo anterior, perderá o direito de participar como conselheiro do Núcleo Gestor, convocando-se para substituí-lo, aquele mais votado, imediatamente posterior.

Art. 19. Os representantes, uma vez indicados, serão nomeados pelo Prefeito de Louveira, fazendo publicar o ato de nomeação, no Diário Oficial do Município.

Art. 20. Os casos omissos serão resolvidos pela respectiva Mesa Eleitoral.

Art. 21. Este decreto entrará em vigor na data de sua publicação.

Art. 22. Revogam-se as disposições em contrário.

Louveira, 23 de março de 2022.

ESTANISLAU STECK

Prefeito Municipal

EDSON RICARDO M. PISSULIN

Secretário de Desenvolvimento Urbano

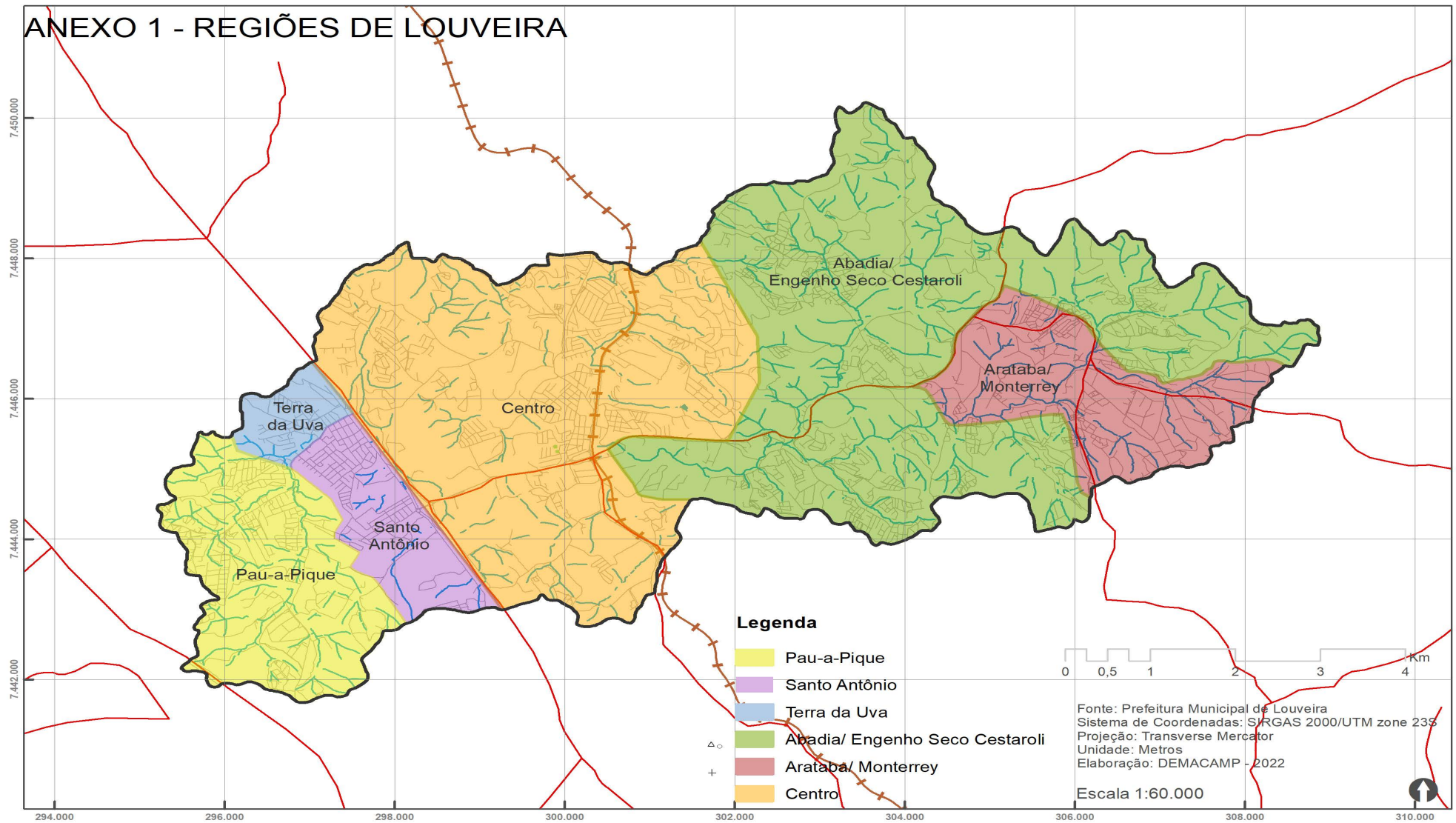

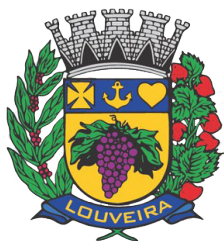

DIÁRIO OFICIAL

MUNICÍPIO DE LOUVEIRA

Quinta-feira, 24 de março de 2022

Edição nº 1669A

Página 6 de 35

DECRETO Nº 5.973, DE 23 DE MARÇO DE 2022

Dispõe sobre o projeto de desdobro do lote n.º 22, da quadra "C", do Loteamento Residencial Serra Azul, Bairro Santo Antônio, Louveira, SP, de propriedade de: Edson Roberto de Moraes, Maria Cândida Firmino dos Santos de Moraes, José Benedito da Silva e Sandra Mendes de Almeida Silva, ou a quem de direito, imóveis integrantes do objeto da matrícula imobiliária n.º 32.190, expedida pelo Cartório de Registro de Imóveis e Anexos de Vinhedo/SP.

ESTANISLAU STECK, Prefeito Municipal de Louveira, Estado de São Paulo, no uso de suas atribuições legais que lhe são conferidas pelos incisos IV e XIV do art. 98 da Lei Orgânica do Município, e

Considerando que a regularização de desdobro de lotes e edificações é regida pela Lei Municipal Complementar nº 2.636, de 12 de agosto de 2019;

Considerando ainda o que mais consta no procedimento administrativo nº 006948/2022;

Considerando por fim, às disposições das Secretarias competentes;

DECRETA:

Art. 1º Fica aprovado o desdobro do lote n.º 22, da quadra "C", do Loteamento Residencial Serra Azul, Bairro Santo Antônio, Louveira, SP, imóveis integrantes do objeto da matrícula imobiliária n.º 32.190, expedida pelo Cartório de Registro de Imóveis e Anexos de Vinhedo/SP, em conformidade com as plantas, memoriais descritivos e demais elementos, constantes do processo administrativo acima, todos integrantes e inseparáveis deste Decreto, passando o lote ter a seguinte medida e descrição:

SITUAÇÃO ATUAL:

Lote 22 - Medindo 11,20 metros de frente para a Rua Gilberto Ajar (Antiga Rua Cinco); por 22,50 metros da frente aos fundos, de ambos os lados, confrontando, visto da referida rua, pelo lado direito com o lote nº 21, pelo lado esquerdo com o lote nº 23 e pelos fundos, onde tem a mesma largura da frente, confronta com o lote nº 11, todos da mesma quadra, encerrando a área de 252,00 metros quadrados.

SITUAÇÃO PRETENDIDA:

Lote 22-A - Medindo 5,60 metros de frente para a Rua Gilberto Ajar (Antiga Rua Cinco); por 22,50 metros da frente aos fundos, de ambos os lados, confrontando, visto da referida rua, pelo lado direito com o lote nº 22-B, pelo lado esquerdo com o lote nº 23 e pelos fundos, onde tem a mesma largura da frente, confronta com o lote nº 11, todos da mesma quadra, encerrando a área de 126,00 metros quadrados.

Lote 22-B - Medindo 5,60 metros de frente para a Rua Gilberto Ajar (Antiga Rua Cinco); por 22,50 metros da frente aos fundos, de ambos os lados, confrontando, visto da referida rua, pelo lado direito com o lote nº 21, pelo lado esquerdo com o lote nº 22-A e pelos fundos, onde tem a mesma largura da frente, confronta com o lote nº 11, todos da mesma quadra, encerrando a área de 126,00 metros quadrados.

Art. 2º Fica autorizado averbar perante o Oficial de Registro de Imóveis competente, depois cumpridas as demais diligências pertinentes.

Art. 3º Este Decreto entra em vigor na data de sua publicação.

Art. 4º Revogam-se as disposições em contrário.

Louveira, 23 de março de 2022.

ESTANISLAU STECK

Prefeito Municipal

ENRIQUE JAVIER MISAILDIS LERENA

Secretário de Negócios Jurídicos

EDSON RICARDO M. PISSULIN

Secretário de Desenvolvimento Urbano



Prefeitura Municipal de Louveira
Secretaria de Negócios Jurídicos

DECRETO Nº 5.955, DE 21 DE FEVEREIRO DE 2022.

Dispõe sobre a abertura de crédito adicional suplementar

ESTANISLAU STECK, Prefeito Municipal de Louveira, usando de suas atribuições legais e nos Termos do inciso II do Artigo 4º da Lei Municipal 02745, de 15 de dezembro de 2021,

D E C R E T A:

Art. 1º Fica aberto na Secretaria de Finanças e Economia - Departamento Contábil um crédito adicional suplementar no valor de R\$ 455.162,55 (quatrocentos e cinquenta e cinco mil, cento e sessenta e dois reais e cinquenta e cinco centavos), destinado à cobertura de despesas das dotações conforme tabela I a este anexada que faz parte integrante deste Decreto.

Art. 2º O crédito aberto no artigo anterior, será coberto com os recursos a que alude o inciso I, do parágrafo 1º do artigo 43 da Lei Federal Nº 4.320/64.

Art. 3º Este decreto entrará em vigor na data de sua publicação.

Art. 4º Revogam-se as disposições em contrário.

Louveira, 21 de fevereiro de 2022.

ESTANISLAU STECK
Prefeito Municipal

ENRIQUE JAVIER MISAILDIS LERENA
Secretário de Negócios Jurídicos

JOSÉ AGNALDO BEGHINI DE CARVALHO
Secretário de Finanças e Economia



Tabela I
Suplementações

			Ficha: 00883
Órgão:	01	PREFEITURA MUNICIPAL DE LOUVEIRA	
Unidade:	011400	SECRETARIA MUNICIPAL DE ÁGUA E ESGOTO	
SubUnidade:	011401	SECRETARIA MUNICIPAL DE ÁGUA E ESGOTO	
Função:	17	Saneamento	
SubFunção:	512	Saneamento Básico Urbano	
Programa:	7	SISTEMA DE ABASTECIMENTO DE ÁGUA	
Proj. Atividade:	1153	AMPLIAÇÃO E ADEQUAÇÃO DOS SISTEMAS DE DISTRIBUIÇÃO E	
Categoria:	4	DESPESAS DE CAPITAL	
Grupo:	4	INVESTIMENTOS	
Modalidade:	90	APLICAÇÕES DIRETAS	
Elemento:	51	Obras E Instalações	
Fonte de Recurso:	01	Tesouro	
Código de Aplicação:	11000	Geral	
Valor:			R\$ 455.162,55
Total Suplementações:			R\$ 455.162,55



Prefeitura Municipal de Louveira
Secretaria de Negócios Jurídicos

DECRETO Nº 5.957, DE 23 DE FEVEREIRO DE 2022.

Dispõe sobre a abertura de crédito adicional suplementar

ESTANISLAU STECK, Prefeito Municipal de Louveira, usando de suas atribuições legais e nos Termos do inciso II do Artigo 4º da Lei Municipal 02745, de 15 de dezembro de 2021,

D E C R E T A:

Art. 1º Fica aberto na Secretaria de Finanças e Economia - Departamento Contábil um crédito adicional suplementar no valor de R\$ 14.781.462,98 (quatorze milhões, setecentos e oitenta e um mil, quatrocentos e sessenta e dois reais e noventa e oito centavos), destinado à cobertura de despesas das dotações conforme tabela I a este anexada que faz parte integrante deste Decreto.

Art. 2º O crédito aberto no artigo anterior, será coberto com os recursos a que alude o inciso I, do parágrafo 1º do artigo 43 da Lei Federal Nº 4.320/64.

Art. 3º Este decreto entrará em vigor na data de sua publicação.

Art. 4º Revogam-se as disposições em contrário.

Louveira, 23 de fevereiro de 2022.

ESTANISLAU STECK
Prefeito Municipal

ENRIQUE JAVIER MISAILDIS LERENA
Secretário de Negócios Jurídicos

JOSÉ AGNALDO BEGHINI DE CARVALHO
Secretário de Finanças e Economia



Tabela I
Suplementações

Ficha: 00176		
Órgão:	01	PREFEITURA MUNICIPAL DE LOUVEIRA
Unidade:	010300	SECRETARIA MUNICIPAL DE ASSISTENCIA SOCIAL
SubUnidade:	010304	FUNDO MUNICIPAL DE ASSISTÊNCIA SOCIAL
Função:	8	Assistência Social
SubFunção:	244	Assistência Comunitária
Programa:	51	PROTEÇÃO SOCIAL BÁSICA
Proj. Atividade:	2250	MANUTENCAO DO PAIF - SERVICO DE PROTECAO E ATENDIMEN
Categoria:	3	DESPESAS CORRENTES
Grupo:	3	OUTRAS DESPESAS CORRENTES
Modalidade:	90	APLICAÇÕES DIRETAS
Elemento:	32	MATERIAL, BEM OU SERVIÇO PARA DISTRIBUIÇÃO GRATUITA
Fonte de Recurso:	01	Tesouro
Código de Aplicação:	51000	Assistência Social - Geral
Valor:		R\$ 300.000,00

Ficha: 00182		
Órgão:	01	PREFEITURA MUNICIPAL DE LOUVEIRA
Unidade:	010300	SECRETARIA MUNICIPAL DE ASSISTENCIA SOCIAL
SubUnidade:	010304	FUNDO MUNICIPAL DE ASSISTÊNCIA SOCIAL
Função:	8	Assistência Social
SubFunção:	244	Assistência Comunitária
Programa:	51	PROTEÇÃO SOCIAL BÁSICA
Proj. Atividade:	2250	MANUTENCAO DO PAIF - SERVICO DE PROTECAO E ATENDIMEN
Categoria:	4	DESPESAS DE CAPITAL
Grupo:	4	INVESTIMENTOS
Modalidade:	90	APLICAÇÕES DIRETAS
Elemento:	52	Equipamentos E Material Permanente
Fonte de Recurso:	01	Tesouro
Código de Aplicação:	51000	Assistência Social - Geral
Valor:		R\$ 40.000,00

Ficha: 00189		
Órgão:	01	PREFEITURA MUNICIPAL DE LOUVEIRA
Unidade:	010300	SECRETARIA MUNICIPAL DE ASSISTENCIA SOCIAL
SubUnidade:	010304	FUNDO MUNICIPAL DE ASSISTÊNCIA SOCIAL
Função:	8	Assistência Social
SubFunção:	244	Assistência Comunitária
Programa:	53	TRANSFERENCIA DE RENDA
Proj. Atividade:	2337	PROGRAMA DE TRANSFERÊNCIA DE RENDA MUNICIPAL
Categoria:	3	DESPESAS CORRENTES
Grupo:	3	OUTRAS DESPESAS CORRENTES
Modalidade:	90	APLICAÇÕES DIRETAS
Elemento:	32	MATERIAL, BEM OU SERVIÇO PARA DISTRIBUIÇÃO GRATUITA
Fonte de Recurso:	01	Tesouro
Código de Aplicação:	51000	Assistência Social - Geral
Valor:		R\$ 653.030,00



Tabela I
Suplementações

Ficha: 00244		
Órgão:	01	PREFEITURA MUNICIPAL DE LOUVEIRA
Unidade:	010300	SECRETARIA MUNICIPAL DE ASSISTENCIA SOCIAL
SubUnidade:	010304	FUNDO MUNICIPAL DE ASSISTÊNCIA SOCIAL
Função:	8	Assistência Social
SubFunção:	244	Assistência Comunitária
Programa:	78	GESTAO DO SUAS
Proj. Atividade:	2294	APOIO A ORGANIZACAO E GESTAO DO SUAS - IGD SUAS
Categoria:	4	DESPESAS DE CAPITAL
Grupo:	4	INVESTIMENTOS
Modalidade:	90	APLICAÇÕES DIRETAS
Elemento:	52	Equipamentos E Material Permanente
Fonte de Recurso:	01	Tesouro
Código de Aplicação:	51000	Assistência Social - Geral
Valor:		R\$ 40.000,00

Ficha: 00319		
Órgão:	01	PREFEITURA MUNICIPAL DE LOUVEIRA
Unidade:	010500	SECRETARIA MUNICIPAL DE DESENVOLVIMENTO URBANO
SubUnidade:	010501	SECRETARIA MUNICIPAL DE DESENVOLVIMENTO URBANO
Função:	15	Urbanismo
SubFunção:	451	Infra-Estrutura Urbana
Programa:	13	PLANEJAMENTO URBANO
Proj. Atividade:	1048	REVITALIZAÇÃO E REURBANIZAÇÃO DA CIDADE - IMP.DE
Categoria:	4	DESPESAS DE CAPITAL
Grupo:	4	INVESTIMENTOS
Modalidade:	90	APLICAÇÕES DIRETAS
Elemento:	51	Obras E Instalações
Fonte de Recurso:	01	Tesouro
Código de Aplicação:	11000	Geral
Valor:		R\$ 461.733,60

Ficha: 00363		
Órgão:	01	PREFEITURA MUNICIPAL DE LOUVEIRA
Unidade:	010600	SECRETARIA MUN DE ESPORTES, LAZER E JUVENTUDE
SubUnidade:	010601	SECRETARIA MUN DE ESPORTES, LAZER E JUVENTUDE
Função:	27	Desporto e Lazer
SubFunção:	812	Desporto Comunitário
Programa:	19	PROGRAMAS ESPORTIVOS
Proj. Atividade:	2021	MANUTENCAO DAS DIVISOES E ATIVIDADES DA SECRETARIA M
Categoria:	3	DESPESAS CORRENTES
Grupo:	3	OUTRAS DESPESAS CORRENTES
Modalidade:	90	APLICAÇÕES DIRETAS
Elemento:	39	Outros Serviços De Terceiros - Pessoa Jurídica
Fonte de Recurso:	01	Tesouro
Código de Aplicação:	11000	Geral
Valor:		R\$ 640.000,00



Tabela I
Suplementações

Ficha: 00667		
Órgão:	01	PREFEITURA MUNICIPAL DE LOUVEIRA
Unidade:	010900	SECRETARIA MUNICIPAL DE EDUCAÇÃO
SubUnidade:	010909	DIVISÃO DE EDUCAÇÃO PRÉ ESCOLAR
Função:	12	Educação
SubFunção:	365	Educação Infantil
Programa:	39	MANUTENÇÃO E REVITALIZAÇÃO DA EDUCAÇÃO INFANTIL
Proj. Atividade:	2063	REALIZAÇÃO DE ATIVIDADES MEIO NECESSARIAS AO FUNCIONA
Categoria:	3	DESpesas CORRENTES
Grupo:	3	OUTRAS DESPESAS CORRENTES
Modalidade:	90	APLICAÇÕES DIRETAS
Elemento:	39	Outros Serviços De Terceiros - Pessoa Jurídica
Fonte de Recurso:	01	Tesouro
Código de Aplicação:	21300	Ensino Infantil - PRÉ-ESCOLA
Valor:		R\$ 628.497,00

Ficha: 00724		
Órgão:	01	PREFEITURA MUNICIPAL DE LOUVEIRA
Unidade:	010900	SECRETARIA MUNICIPAL DE EDUCAÇÃO
SubUnidade:	010911	DIVISÃO DE MERENDA ESCOLAR
Função:	12	Educação
SubFunção:	306	Alimentação e Nutrição
Programa:	48	MERENDA ESCOLAR
Proj. Atividade:	2083	MANUTENCAO DAS ATIVIDADES DO PROGRAMA DE ALIMENTA
Categoria:	3	DESpesas CORRENTES
Grupo:	3	OUTRAS DESPESAS CORRENTES
Modalidade:	90	APLICAÇÕES DIRETAS
Elemento:	39	Outros Serviços De Terceiros - Pessoa Jurídica
Fonte de Recurso:	01	Tesouro
Código de Aplicação:	11000	Geral
Valor:		R\$ 3.214.000,00

Ficha: 00785		
Órgão:	01	PREFEITURA MUNICIPAL DE LOUVEIRA
Unidade:	011000	SECRETARIA MUNICIPAL DE ADMINISTRAÇÃO
SubUnidade:	011001	SECRETARIA MUNICIPAL DE ADMINISTRACAO
Função:	26	Transporte
SubFunção:	453	Transportes Coletivos Urbanos
Programa:	91	SUBSÍDIO AO TRANSPORTE COLETIVO
Proj. Atividade:	2380	MANUTENÇÃO DO PROGRAMA DE SUBSIDIO AO TRANSPORTE C
Categoria:	3	DESpesas CORRENTES
Grupo:	3	OUTRAS DESPESAS CORRENTES
Modalidade:	60	TRANSFERÊNCIAS A INSTITUIÇÕES PRIVADAS COM FINS LUCRAT
Elemento:	45	Subvenções Econômicas
Fonte de Recurso:	01	Tesouro
Código de Aplicação:	11000	Geral
Valor:		R\$ 3.804.478,00



Tabela I
Suplementações

			Ficha: 00883
Órgão:	01	PREFEITURA MUNICIPAL DE LOUVEIRA	
Unidade:	011400	SECRETARIA MUNICIPAL DE ÁGUA E ESGOTO	
SubUnidade:	011401	SECRETARIA MUNICIPAL DE ÁGUA E ESGOTO	
Função:	17	Saneamento	
SubFunção:	512	Saneamento Básico Urbano	
Programa:	7	SISTEMA DE ABASTECIMENTO DE ÁGUA	
Proj. Atividade:	1153	AMPLIAÇÃO E ADEQUAÇÃO DOS SISTEMAS DE DISTRIBUIÇÃO E	
Categoria:	4	DESPESAS DE CAPITAL	
Grupo:	4	INVESTIMENTOS	
Modalidade:	90	APLICAÇÕES DIRETAS	
Elemento:	51	Obras E Instalações	
Fonte de Recurso:	01	Tesouro	
Código de Aplicação:	11000	Geral	
Valor:			R\$ 4.999.724,38
Total Suplementações:			R\$ 14.781.462,98



Prefeitura Municipal de Louveira
Secretaria de Negócios Jurídicos

DECRETO Nº 5.959, DE 23 DE FEVEREIRO DE 2022.

Dispõe sobre a abertura de crédito adicional suplementar

ESTANISLAU STECK, Prefeito Municipal de Louveira, usando de suas atribuições legais e nos Termos do Inciso III do Artigo 4º da Lei Municipal 02745, de 15 de dezembro de 2021,

DECRETA:

Art. 1º Fica aberto na Secretaria de Finanças e Economia - Departamento Contábil um crédito adicional suplementar no valor de R\$ 1.673.000,00 (um milhão, seiscentos e setenta e três mil reais), destinado à cobertura de despesas das dotações conforme tabela I a este anexada que faz parte integrante deste Decreto.

Art. 2º Os recursos necessários para cobertura do crédito aberto pelo artigo anterior serão provenientes de anulações parciais de dotações orçamentárias, na forma prevista no inciso III, parágrafo 1º do artigo 43 da Lei Federal 4.320 de 17 de março de 1964, dotações essas constantes da tabela II que integra este Decreto.

Art. 3º Este decreto entrará em vigor na data de sua publicação.

Art. 4º Revogam-se as disposições em contrário.

Louveira, 23 de fevereiro de 2022.

ESTANISLAU STECK
Prefeito Municipal

ENRIQUE JAVIER MISAILDIS LERENA
Secretário de Negócios Jurídicos

JOSÉ AGNALDO BEGHINI DE CARVALHO
Secretário de Finanças e Economia



Tabela I
Suplementações

			Ficha: 00030
Órgão:	01	PREFEITURA MUNICIPAL DE LOUVEIRA	
Unidade:	010100	SECRETARIA MUN DE GOVERNO E COMUNICAÇÃO SOCIAL	
SubUnidade:	010101	SECRETARIA MUN DE GOVERNO E COMUNICACAO SOCIAL	
Função:	26	Transporte	
SubFunção:	122	Administração Geral	
Programa:	60	SERVIÇOS, PROGRAMAS E PROJETOS	
Proj. Atividade:	2247	MANUTENÇÃO DA DIVISAO DE TRANSPORTES	
Categoria:	3	DESPESAS CORRENTES	
Grupo:	3	OUTRAS DESPESAS CORRENTES	
Modalidade:	90	APLICAÇÕES DIRETAS	
Elemento:	40	Serviços De Tecnologia Da Informação E Comunicação - Pessoa Jurídica	
Fonte de Recurso:	01	Tesouro	
Código de Aplicação:	11000	Geral	
Valor:			R\$ 10.000,00

			Ficha: 00146
Órgão:	01	PREFEITURA MUNICIPAL DE LOUVEIRA	
Unidade:	010300	SECRETARIA MUNICIPAL DE ASSISTENCIA SOCIAL	
SubUnidade:	010304	FUNDO MUNICIPAL DE ASSISTÊNCIA SOCIAL	
Função:	8	Assistência Social	
SubFunção:	241	Assistência ao Idoso	
Programa:	51	PROTEÇÃO SOCIAL BÁSICA	
Proj. Atividade:	2373	SERVIÇO DE CONVIVÊNCIA E FORTALECIMENTO DE VÍNCULOS P	
Categoria:	3	DESPESAS CORRENTES	
Grupo:	3	OUTRAS DESPESAS CORRENTES	
Modalidade:	90	APLICAÇÕES DIRETAS	
Elemento:	33	Passagens E Despesas Com Locomoção	
Fonte de Recurso:	01	Tesouro	
Código de Aplicação:	51000	Assistência Social - Geral	
Valor:			R\$ 20.000,00

			Ficha: 00364
Órgão:	01	PREFEITURA MUNICIPAL DE LOUVEIRA	
Unidade:	010600	SECRETARIA MUN DE ESPORTES, LAZER E JUVENTUDE	
SubUnidade:	010601	SECRETARIA MUN DE ESPORTES, LAZER E JUVENTUDE	
Função:	27	Desporto e Lazer	
SubFunção:	812	Desporto Comunitário	
Programa:	19	PROGRAMAS ESPORTIVOS	
Proj. Atividade:	2021	MANUTENCAO DAS DIVISOES E ATIVIDADES DA SECRETARIA M	
Categoria:	3	DESPESAS CORRENTES	
Grupo:	3	OUTRAS DESPESAS CORRENTES	
Modalidade:	90	APLICAÇÕES DIRETAS	
Elemento:	40	Serviços De Tecnologia Da Informação E Comunicação - Pessoa Jurídica	
Fonte de Recurso:	01	Tesouro	
Código de Aplicação:	11000	Geral	
Valor:			R\$ 4.000,00



Tabela I
Suplementações

Ficha: 00414		
Órgão:	01	PREFEITURA MUNICIPAL DE LOUVEIRA
Unidade:	010800	SECRETARIA MUNICIPAL DE SAÚDE
SubUnidade:	010801	FUNDO MUNICIPAL DE SAÚDE.
Função:	10	Saúde
SubFunção:	122	Administração Geral
Programa:	30	GESTAO DO SUS
Proj. Atividade:	2034	EDUCACAO PERMANENTE EM SAUDE
Categoria:	3	DESPESAS CORRENTES
Grupo:	3	OUTRAS DESPESAS CORRENTES
Modalidade:	90	APLICAÇÕES DIRETAS
Elemento:	39	Outros Serviços De Terceiros - Pessoa Jurídica
Fonte de Recurso:	01	Tesouro
Código de Aplicação:	31000	Saúde - Geral
Valor:		R\$ 2.000,00

Ficha: 00425		
Órgão:	01	PREFEITURA MUNICIPAL DE LOUVEIRA
Unidade:	010800	SECRETARIA MUNICIPAL DE SAÚDE
SubUnidade:	010801	FUNDO MUNICIPAL DE SAÚDE.
Função:	10	Saúde
SubFunção:	122	Administração Geral
Programa:	30	GESTAO DO SUS
Proj. Atividade:	2053	ADIANTAMENTOS
Categoria:	3	DESPESAS CORRENTES
Grupo:	3	OUTRAS DESPESAS CORRENTES
Modalidade:	90	APLICAÇÕES DIRETAS
Elemento:	30	Material De Consumo
Fonte de Recurso:	01	Tesouro
Código de Aplicação:	31000	Saúde - Geral
Valor:		R\$ 1.000,00

Ficha: 00451		
Órgão:	01	PREFEITURA MUNICIPAL DE LOUVEIRA
Unidade:	010800	SECRETARIA MUNICIPAL DE SAÚDE
SubUnidade:	010801	FUNDO MUNICIPAL DE SAÚDE.
Função:	10	Saúde
SubFunção:	301	Atenção Básica
Programa:	29	ATENCAO BASICA EM SAUDE
Proj. Atividade:	2041	MANUTENCAO DOS SERVICOS DE SAUDE
Categoria:	3	DESPESAS CORRENTES
Grupo:	3	OUTRAS DESPESAS CORRENTES
Modalidade:	90	APLICAÇÕES DIRETAS
Elemento:	32	MATERIAL, BEM OU SERVIÇO PARA DISTRIBUIÇÃO GRATUITA
Fonte de Recurso:	05	Transferências e Convênios Federais - Vinculados
Código de Aplicação:	31000	Saúde - Geral
Valor:		R\$ 325.000,00



Tabela I
Suplementações

Ficha: 00768		
Órgão:	01	PREFEITURA MUNICIPAL DE LOUVEIRA
Unidade:	011000	SECRETARIA MUNICIPAL DE ADMINISTRAÇÃO
SubUnidade:	011001	SECRETARIA MUNICIPAL DE ADMINISTRACAO
Função:	4	Administração
SubFunção:	122	Administração Geral
Programa:	20	SERVIÇOS ADMINISTRATIVOS
Proj. Atividade:	2025	MANUTENCAO DAS DIVISOES E ATIVIDADES DA SECRETARIA M
Categoria:	3	DESPESAS CORRENTES
Grupo:	3	OUTRAS DESPESAS CORRENTES
Modalidade:	90	APLICAÇÕES DIRETAS
Elemento:	30	Material De Consumo
Fonte de Recurso:	01	Tesouro
Código de Aplicação:	11000	Geral
Valor:		R\$ 10.000,00

Ficha: 00799		
Órgão:	01	PREFEITURA MUNICIPAL DE LOUVEIRA
Unidade:	011100	SECRETARIA MUNICIPAL DE SERVIÇOS PÚBLICOS
SubUnidade:	011101	SECRETARIA MUNICIPAL DE SERVICOS PUBLICOS
Função:	15	Urbanismo
SubFunção:	452	Serviços Urbanos
Programa:	9	SERVIÇOS PUBLICOS
Proj. Atividade:	2026	MANUTENCAO DAS DIVISOES E ATIVIDADES DA SECRETARIA M
Categoria:	3	DESPESAS CORRENTES
Grupo:	3	OUTRAS DESPESAS CORRENTES
Modalidade:	90	APLICAÇÕES DIRETAS
Elemento:	30	Material De Consumo
Fonte de Recurso:	01	Tesouro
Código de Aplicação:	11000	Geral
Valor:		R\$ 800.000,00

Ficha: 00823		
Órgão:	01	PREFEITURA MUNICIPAL DE LOUVEIRA
Unidade:	011200	SECRETARIA MUNICIPAL DE SEGURANÇA
SubUnidade:	011201	SECRETARIA MUNICIPAL DE SEGURANCA
Função:	6	Segurança Pública
SubFunção:	181	Policimento
Programa:	14	SEGURANÇA DO MUNICIPIO
Proj. Atividade:	2027	MANUTENCAO DAS DIVISOES E ATIVIDADES DA SECRETARIA M
Categoria:	3	DESPESAS CORRENTES
Grupo:	3	OUTRAS DESPESAS CORRENTES
Modalidade:	90	APLICAÇÕES DIRETAS
Elemento:	30	Material De Consumo
Fonte de Recurso:	01	Tesouro
Código de Aplicação:	11000	Geral
Valor:		R\$ 50.000,00



Tabela I
Suplementações

Ficha: 00840		
Órgão:	01	PREFEITURA MUNICIPAL DE LOUVEIRA
Unidade:	011200	SECRETARIA MUNICIPAL DE SEGURANÇA
SubUnidade:	011201	SECRETARIA MUNICIPAL DE SEGURANCA
Função:	26	Transporte
SubFunção:	782	Transporte Rodoviário
Programa:	15	CONTROLE E SEGURANÇA DE TRAFEGO
Proj. Atividade:	2279	MANUTENÇÃO DAS ATIVIDADES DA DIVISAO DE TRÂNSITO
Categoria:	3	DESPESAS CORRENTES
Grupo:	3	OUTRAS DESPESAS CORRENTES
Modalidade:	90	APLICAÇÕES DIRETAS
Elemento:	30	Material De Consumo
Fonte de Recurso:	01	Tesouro
Código de Aplicação:	11000	Geral
Valor:		R\$ 20.000,00

Ficha: 00895		
Órgão:	01	PREFEITURA MUNICIPAL DE LOUVEIRA
Unidade:	011400	SECRETARIA MUNICIPAL DE ÁGUA E ESGOTO
SubUnidade:	011401	SECRETARIA MUNICIPAL DE ÁGUA E ESGOTO
Função:	17	Saneamento
SubFunção:	512	Saneamento Básico Urbano
Programa:	7	SISTEMA DE ABASTECIMENTO DE ÁGUA
Proj. Atividade:	2310	MANUTENÇÃO DO SISTEMA DE ABASTECIMENTO DE ÁGUA
Categoria:	3	DESPESAS CORRENTES
Grupo:	3	OUTRAS DESPESAS CORRENTES
Modalidade:	90	APLICAÇÕES DIRETAS
Elemento:	39	Outros Serviços De Terceiros - Pessoa Jurídica
Fonte de Recurso:	01	Tesouro
Código de Aplicação:	11000	Geral
Valor:		R\$ 351.000,00

Ficha: 00937		
Órgão:	01	PREFEITURA MUNICIPAL DE LOUVEIRA
Unidade:	011400	SECRETARIA MUNICIPAL DE ÁGUA E ESGOTO
SubUnidade:	011401	SECRETARIA MUNICIPAL DE ÁGUA E ESGOTO
Função:	17	Saneamento
SubFunção:	512	Saneamento Básico Urbano
Programa:	76	MANUTENÇÃO DO SISTEMA OPERACIONAL DE ÁGUA E ESGOTO
Proj. Atividade:	2307	MANUTENÇÃO DO SISTEMA OPERACIONAL DE ÁGUA E ESGOTO
Categoria:	3	DESPESAS CORRENTES
Grupo:	3	OUTRAS DESPESAS CORRENTES
Modalidade:	90	APLICAÇÕES DIRETAS
Elemento:	39	Outros Serviços De Terceiros - Pessoa Jurídica
Fonte de Recurso:	01	Tesouro
Código de Aplicação:	11000	Geral
Valor:		R\$ 50.000,00



Tabela I
Suplementações

			Ficha: 00974
Órgão:	01	PREFEITURA MUNICIPAL DE LOUVEIRA	
Unidade:	011500	SECRETARIA MUNICIPAL DE GESTÃO AMBIENTAL	
SubUnidade:	011501	SECRETARIA MUNICIPAL DE GESTAO AMBIENTAL	
Função:	18	Gestão Ambiental	
SubFunção:	541	Preservação e Conservação Ambiental	
Programa:	3	PROGRAMA DE GESTÃO AMBIENTAL	
Proj. Atividade:	2030	MANUTENCAO DAS DIVISOES E ATIVIDADES DA SECRETARIA M	
Categoria:	3	DESPESAS CORRENTES	
Grupo:	3	OUTRAS DESPESAS CORRENTES	
Modalidade:	90	APLICAÇÕES DIRETAS	
Elemento:	30	Material De Consumo	
Fonte de Recurso:	01	Tesouro	
Código de Aplicação:	11000	Geral	
Valor:			R\$ 20.000,00

			Ficha: 00980
Órgão:	01	PREFEITURA MUNICIPAL DE LOUVEIRA	
Unidade:	011500	SECRETARIA MUNICIPAL DE GESTÃO AMBIENTAL	
SubUnidade:	011501	SECRETARIA MUNICIPAL DE GESTAO AMBIENTAL	
Função:	18	Gestão Ambiental	
SubFunção:	541	Preservação e Conservação Ambiental	
Programa:	3	PROGRAMA DE GESTÃO AMBIENTAL	
Proj. Atividade:	2030	MANUTENCAO DAS DIVISOES E ATIVIDADES DA SECRETARIA M	
Categoria:	3	DESPESAS CORRENTES	
Grupo:	3	OUTRAS DESPESAS CORRENTES	
Modalidade:	90	APLICAÇÕES DIRETAS	
Elemento:	39	Outros Serviços De Terceiros - Pessoa Jurídica	
Fonte de Recurso:	01	Tesouro	
Código de Aplicação:	11000	Geral	
Valor:			R\$ 10.000,00

Total Suplementações:			R\$ 1.673.000,00
------------------------------	--	--	-------------------------



Tabela II
Anulações

			Ficha: 00028
Órgão:	01	PREFEITURA MUNICIPAL DE LOUVEIRA	
Unidade:	010100	SECRETARIA MUN DE GOVERNO E COMUNICAÇÃO SOCIAL	
SubUnidade:	010101	SECRETARIA MUN DE GOVERNO E COMUNICACAO SOCIAL	
Função:	26	Transporte	
SubFunção:	122	Administração Geral	
Programa:	60	SERVIÇOS, PROGRAMAS E PROJETOS	
Proj. Atividade:	2247	MANUTENÇÃO DA DIVISAO DE TRANSPORTES	
Categoria:	3	DESPESAS CORRENTES	
Grupo:	3	OUTRAS DESPESAS CORRENTES	
Modalidade:	90	APLICAÇÕES DIRETAS	
Elemento:	36	Outros Serviços De Terceiros - Pessoa Física	
Fonte de Recurso:	01	Tesouro	
Código de Aplicação:	11000	Geral	
Valor:			R\$ 10.000,00

			Ficha: 00147
Órgão:	01	PREFEITURA MUNICIPAL DE LOUVEIRA	
Unidade:	010300	SECRETARIA MUNICIPAL DE ASSISTENCIA SOCIAL	
SubUnidade:	010304	FUNDO MUNICIPAL DE ASSISTÊNCIA SOCIAL	
Função:	8	Assistência Social	
SubFunção:	241	Assistência ao Idoso	
Programa:	51	PROTEÇÃO SOCIAL BÁSICA	
Proj. Atividade:	2373	SERVIÇO DE CONVIVÊNCIA E FORTALECIMENTO DE VÍNCULOS P	
Categoria:	3	DESPESAS CORRENTES	
Grupo:	3	OUTRAS DESPESAS CORRENTES	
Modalidade:	90	APLICAÇÕES DIRETAS	
Elemento:	39	Outros Serviços De Terceiros - Pessoa Jurídica	
Fonte de Recurso:	01	Tesouro	
Código de Aplicação:	51000	Assistência Social - Geral	
Valor:			R\$ 20.000,00

			Ficha: 00359
Órgão:	01	PREFEITURA MUNICIPAL DE LOUVEIRA	
Unidade:	010600	SECRETARIA MUN DE ESPORTES, LAZER E JUVENTUDE	
SubUnidade:	010601	SECRETARIA MUN DE ESPORTES, LAZER E JUVENTUDE	
Função:	27	Desporto e Lazer	
SubFunção:	812	Desporto Comunitário	
Programa:	19	PROGRAMAS ESPORTIVOS	
Proj. Atividade:	2021	MANUTENCAO DAS DIVISOES E ATIVIDADES DA SECRETARIA M	
Categoria:	3	DESPESAS CORRENTES	
Grupo:	3	OUTRAS DESPESAS CORRENTES	
Modalidade:	90	APLICAÇÕES DIRETAS	
Elemento:	30	Material De Consumo	
Fonte de Recurso:	01	Tesouro	
Código de Aplicação:	11000	Geral	
Valor:			R\$ 4.000,00



Tabela II

Anulações

Ficha: 00412		
Órgão:	01	PREFEITURA MUNICIPAL DE LOUVEIRA
Unidade:	010800	SECRETARIA MUNICIPAL DE SAÚDE
SubUnidade:	010801	FUNDO MUNICIPAL DE SAÚDE.
Função:	10	Saúde
SubFunção:	122	Administração Geral
Programa:	30	GESTAO DO SUS
Proj. Atividade:	2034	EDUCACAO PERMANENTE EM SAUDE
Categoria:	3	DESPESAS CORRENTES
Grupo:	3	OUTRAS DESPESAS CORRENTES
Modalidade:	90	APLICAÇÕES DIRETAS
Elemento:	30	Material De Consumo
Fonte de Recurso:	01	Tesouro
Código de Aplicação:	31000	Saúde - Geral
Valor:		R\$ 2.000,00

Ficha: 00426		
Órgão:	01	PREFEITURA MUNICIPAL DE LOUVEIRA
Unidade:	010800	SECRETARIA MUNICIPAL DE SAÚDE
SubUnidade:	010801	FUNDO MUNICIPAL DE SAÚDE.
Função:	10	Saúde
SubFunção:	122	Administração Geral
Programa:	30	GESTAO DO SUS
Proj. Atividade:	2053	ADIANTAMENTOS
Categoria:	3	DESPESAS CORRENTES
Grupo:	3	OUTRAS DESPESAS CORRENTES
Modalidade:	90	APLICAÇÕES DIRETAS
Elemento:	33	Passagens E Despesas Com Locomoção
Fonte de Recurso:	01	Tesouro
Código de Aplicação:	31000	Saúde - Geral
Valor:		R\$ 1.000,00

Ficha: 00454		
Órgão:	01	PREFEITURA MUNICIPAL DE LOUVEIRA
Unidade:	010800	SECRETARIA MUNICIPAL DE SAÚDE
SubUnidade:	010801	FUNDO MUNICIPAL DE SAÚDE.
Função:	10	Saúde
SubFunção:	301	Atenção Básica
Programa:	29	ATENCAO BASICA EM SAUDE
Proj. Atividade:	2041	MANUTENCAO DOS SERVICOS DE SAUDE
Categoria:	3	DESPESAS CORRENTES
Grupo:	3	OUTRAS DESPESAS CORRENTES
Modalidade:	90	APLICAÇÕES DIRETAS
Elemento:	39	Outros Serviços De Terceiros - Pessoa Jurídica
Fonte de Recurso:	05	Transferências e Convênios Federais - Vinculados
Código de Aplicação:	31000	Saúde - Geral
Valor:		R\$ 325.000,00



Tabela II
Anulações

Ficha: 00772		
Órgão:	01	PREFEITURA MUNICIPAL DE LOUVEIRA
Unidade:	011000	SECRETARIA MUNICIPAL DE ADMINISTRAÇÃO
SubUnidade:	011001	SECRETARIA MUNICIPAL DE ADMINISTRACAO
Função:	4	Administração
SubFunção:	122	Administração Geral
Programa:	20	SERVIÇOS ADMINISTRATIVOS
Proj. Atividade:	2025	MANUTENCAO DAS DIVISOES E ATIVIDADES DA SECRETARIA M
Categoria:	3	DESPESAS CORRENTES
Grupo:	3	OUTRAS DESPESAS CORRENTES
Modalidade:	90	APLICAÇÕES DIRETAS
Elemento:	39	Outros Serviços De Terceiros - Pessoa Jurídica
Fonte de Recurso:	01	Tesouro
Código de Aplicação:	11000	Geral
Valor:		R\$ 10.000,00

Ficha: 00802		
Órgão:	01	PREFEITURA MUNICIPAL DE LOUVEIRA
Unidade:	011100	SECRETARIA MUNICIPAL DE SERVIÇOS PÚBLICOS
SubUnidade:	011101	SECRETARIA MUNICIPAL DE SERVICOS PUBLICOS
Função:	15	Urbanismo
SubFunção:	452	Serviços Urbanos
Programa:	9	SERVIÇOS PUBLICOS
Proj. Atividade:	2026	MANUTENCAO DAS DIVISOES E ATIVIDADES DA SECRETARIA M
Categoria:	3	DESPESAS CORRENTES
Grupo:	3	OUTRAS DESPESAS CORRENTES
Modalidade:	90	APLICAÇÕES DIRETAS
Elemento:	39	Outros Serviços De Terceiros - Pessoa Jurídica
Fonte de Recurso:	01	Tesouro
Código de Aplicação:	11000	Geral
Valor:		R\$ 800.000,00

Ficha: 00826		
Órgão:	01	PREFEITURA MUNICIPAL DE LOUVEIRA
Unidade:	011200	SECRETARIA MUNICIPAL DE SEGURANÇA
SubUnidade:	011201	SECRETARIA MUNICIPAL DE SEGURANCA
Função:	6	Segurança Pública
SubFunção:	181	Policimento
Programa:	14	SEGURANÇA DO MUNICIPIO
Proj. Atividade:	2027	MANUTENCAO DAS DIVISOES E ATIVIDADES DA SECRETARIA M
Categoria:	3	DESPESAS CORRENTES
Grupo:	3	OUTRAS DESPESAS CORRENTES
Modalidade:	90	APLICAÇÕES DIRETAS
Elemento:	39	Outros Serviços De Terceiros - Pessoa Jurídica
Fonte de Recurso:	01	Tesouro
Código de Aplicação:	11000	Geral
Valor:		R\$ 50.000,00



Tabela II
Anulações

Ficha: 00842		
Órgão:	01	PREFEITURA MUNICIPAL DE LOUVEIRA
Unidade:	011200	SECRETARIA MUNICIPAL DE SEGURANÇA
SubUnidade:	011201	SECRETARIA MUNICIPAL DE SEGURANCA
Função:	26	Transporte
SubFunção:	782	Transporte Rodoviário
Programa:	15	CONTROLE E SEGURANÇA DE TRAFEGO
Proj. Atividade:	2279	MANUTENÇÃO DAS ATIVIDADES DA DIVISAO DE TRÂNSITO
Categoria:	3	DESPESAS CORRENTES
Grupo:	3	OUTRAS DESPESAS CORRENTES
Modalidade:	90	APLICAÇÕES DIRETAS
Elemento:	39	Outros Serviços De Terceiros - Pessoa Jurídica
Fonte de Recurso:	01	Tesouro
Código de Aplicação:	11000	Geral
Valor:		R\$ 20.000,00

Ficha: 00891		
Órgão:	01	PREFEITURA MUNICIPAL DE LOUVEIRA
Unidade:	011400	SECRETARIA MUNICIPAL DE ÁGUA E ESGOTO
SubUnidade:	011401	SECRETARIA MUNICIPAL DE ÁGUA E ESGOTO
Função:	17	Saneamento
SubFunção:	512	Saneamento Básico Urbano
Programa:	7	SISTEMA DE ABASTECIMENTO DE ÁGUA
Proj. Atividade:	2310	MANUTENÇÃO DO SISTEMA DE ABASTECIMENTO DE ÁGUA
Categoria:	3	DESPESAS CORRENTES
Grupo:	3	OUTRAS DESPESAS CORRENTES
Modalidade:	90	APLICAÇÕES DIRETAS
Elemento:	30	Material De Consumo
Fonte de Recurso:	01	Tesouro
Código de Aplicação:	11000	Geral
Valor:		R\$ 300.000,00

Ficha: 00893		
Órgão:	01	PREFEITURA MUNICIPAL DE LOUVEIRA
Unidade:	011400	SECRETARIA MUNICIPAL DE ÁGUA E ESGOTO
SubUnidade:	011401	SECRETARIA MUNICIPAL DE ÁGUA E ESGOTO
Função:	17	Saneamento
SubFunção:	512	Saneamento Básico Urbano
Programa:	7	SISTEMA DE ABASTECIMENTO DE ÁGUA
Proj. Atividade:	2310	MANUTENÇÃO DO SISTEMA DE ABASTECIMENTO DE ÁGUA
Categoria:	3	DESPESAS CORRENTES
Grupo:	3	OUTRAS DESPESAS CORRENTES
Modalidade:	90	APLICAÇÕES DIRETAS
Elemento:	35	Serviços De Consultoria
Fonte de Recurso:	01	Tesouro
Código de Aplicação:	11000	Geral
Valor:		R\$ 51.000,00



Tabela II
Anulações

Ficha: 00938		
Órgão:	01	PREFEITURA MUNICIPAL DE LOUVEIRA
Unidade:	011400	SECRETARIA MUNICIPAL DE ÁGUA E ESGOTO
SubUnidade:	011401	SECRETARIA MUNICIPAL DE ÁGUA E ESGOTO
Função:	17	Saneamento
SubFunção:	512	Saneamento Básico Urbano
Programa:	76	MANUTENÇÃO DO SISTEMA OPERACIONAL DE ÁGUA E ESGOTO
Proj. Atividade:	2307	MANUTENÇÃO DO SISTEMA OPERACIONAL DE ÁGUA E ESGOTO
Categoria:	3	DESPESAS CORRENTES
Grupo:	3	OUTRAS DESPESAS CORRENTES
Modalidade:	90	APLICAÇÕES DIRETAS
Elemento:	40	Serviços De Tecnologia Da Informação E Comunicação - Pessoa Jurídica
Fonte de Recurso:	01	Tesouro
Código de Aplicação:	11000	Geral
Valor:		R\$ 50.000,00

Ficha: 00975		
Órgão:	01	PREFEITURA MUNICIPAL DE LOUVEIRA
Unidade:	011500	SECRETARIA MUNICIPAL DE GESTÃO AMBIENTAL
SubUnidade:	011501	SECRETARIA MUNICIPAL DE GESTAO AMBIENTAL
Função:	18	Gestão Ambiental
SubFunção:	541	Preservação e Conservação Ambiental
Programa:	3	PROGRAMA DE GESTÃO AMBIENTAL
Proj. Atividade:	2030	MANUTENCAO DAS DIVISOES E ATIVIDADES DA SECRETARIA M
Categoria:	3	DESPESAS CORRENTES
Grupo:	3	OUTRAS DESPESAS CORRENTES
Modalidade:	90	APLICAÇÕES DIRETAS
Elemento:	31	Premiações Culturais, Artísticas, Científicas, Desportivas E Outras
Fonte de Recurso:	01	Tesouro
Código de Aplicação:	11000	Geral
Valor:		R\$ 20.000,00

Ficha: 00977		
Órgão:	01	PREFEITURA MUNICIPAL DE LOUVEIRA
Unidade:	011500	SECRETARIA MUNICIPAL DE GESTÃO AMBIENTAL
SubUnidade:	011501	SECRETARIA MUNICIPAL DE GESTAO AMBIENTAL
Função:	18	Gestão Ambiental
SubFunção:	541	Preservação e Conservação Ambiental
Programa:	3	PROGRAMA DE GESTÃO AMBIENTAL
Proj. Atividade:	2030	MANUTENCAO DAS DIVISOES E ATIVIDADES DA SECRETARIA M
Categoria:	3	DESPESAS CORRENTES
Grupo:	3	OUTRAS DESPESAS CORRENTES
Modalidade:	90	APLICAÇÕES DIRETAS
Elemento:	33	Passagens E Despesas Com Locomoção
Fonte de Recurso:	01	Tesouro
Código de Aplicação:	11000	Geral
Valor:		R\$ 10.000,00

Total Anulações: R\$ 1.673.000,00



Prefeitura Municipal de Louveira
Secretaria de Negócios Jurídicos

DECRETO Nº 5.960, DE 23 DE FEVEREIRO DE 2022.

Dispõe sobre a abertura de crédito adicional suplementar

ESTANISLAU STECK, Prefeito Municipal de Louveira, usando de suas atribuições legais e nos Termos do inciso IV do § 1.º do Artigo 4º da Lei Municipal 02745, de 15 de dezembro de 2021,

D E C R E T A:

Art. 1º Fica aberto na Secretaria de Finanças e Economia - Departamento Contábil um crédito adicional suplementar no valor de R\$ 250.000,00 (duzentos e cinquenta mil reais), destinado à cobertura de despesas das dotações conforme tabela I a este anexada que faz parte integrante deste Decreto.

Art. 2º O crédito aberto no artigo anterior, será coberto com os recursos a que alude o inciso I, do parágrafo 1º do artigo 43 da Lei Federal Nº 4.320/64.

Art. 3º Este decreto entrará em vigor na data de sua publicação.

Art. 4º Revogam-se as disposições em contrário.

Louveira, 23 de fevereiro de 2022.

ESTANISLAU STECK
Prefeito Municipal

ENRIQUE JAVIER MISAILDIS LERENA
Secretário de Negócios Jurídicos

JOSÉ AGNALDO BEGHINI DE CARVALHO
Secretário de Finanças e Economia



Tabela I
Suplementações

			Ficha: 00245
Órgão:	01	PREFEITURA MUNICIPAL DE LOUVEIRA	
Unidade:	010300	SECRETARIA MUNICIPAL DE ASSISTENCIA SOCIAL	
SubUnidade:	010304	FUNDO MUNICIPAL DE ASSISTÊNCIA SOCIAL	
Função:	8	Assistência Social	
SubFunção:	244	Assistência Comunitária	
Programa:	78	GESTAO DO SUAS	
Proj. Atividade:	2294	APOIO A ORGANIZAÇÃO E GESTAO DO SUAS - IGD SUAS	
Categoria:	4	DESPESAS DE CAPITAL	
Grupo:	4	INVESTIMENTOS	
Modalidade:	90	APLICAÇÕES DIRETAS	
Elemento:	52	Equipamentos E Material Permanente	
Fonte de Recurso:	05	Transferências e Convênios Federais - Vinculados	
Código de Aplicação:	51000	Assistência Social - Geral	
Valor:			R\$ 50.000,00
			Ficha: 00500
Órgão:	01	PREFEITURA MUNICIPAL DE LOUVEIRA	
Unidade:	010800	SECRETARIA MUNICIPAL DE SAÚDE	
SubUnidade:	010801	FUNDO MUNICIPAL DE SAÚDE.	
Função:	10	Saúde	
SubFunção:	302	Assistência Hospitalar e Ambulatorial	
Programa:	31	PROGRAMA DE MEDIA E ALTA COMPLEXIDADE AMBULATORIAL	
Proj. Atividade:	2074	MANUTENÇÃO DE CONVENIOS E PARCERIAS COM ORGANIZAÇÔ	
Categoria:	3	DESPESAS CORRENTES	
Grupo:	3	OUTRAS DESPESAS CORRENTES	
Modalidade:	50	TRANSFERÊNCIAS A INSTITUIÇÕES PRIVADAS SEM FINS LUCRAT	
Elemento:	39	OUTROS SERVIÇOS DE TERCEIROS - PESSOA JURÍDICA	
Fonte de Recurso:	05	Transferências e Convênios Federais - Vinculados	
Código de Aplicação:	31000	Saúde - Geral	
Valor:			R\$ 200.000,00
Total Suplementações:			R\$ 250.000,00



Prefeitura Municipal de Louveira
Secretaria de Negócios Jurídicos

DECRETO Nº 5.961, DE 23 DE FEVEREIRO DE 2022.

Dispõe sobre a abertura de crédito adicional suplementar

ESTANISLAU STECK, Prefeito Municipal de Louveira, usando de suas atribuições legais e nos Termos do Inciso IV do Artigo 4º da Lei Municipal 02745, de 15 de dezembro de 2021,

D E C R E T A:

Art. 1º Fica aberto na Secretaria de Finanças e Economia - Departamento Contábil um crédito adicional suplementar no valor de R\$ 510.500,00 (quinhentos e dez mil, quinhentos reais), destinado à cobertura de despesas das dotações conforme tabela I a este anexada que faz parte integrante deste Decreto.

Art. 2º Os recursos necessários para cobertura do crédito aberto pelo artigo anterior serão provenientes de anulações parciais de dotações orçamentárias, na forma prevista no inciso III, parágrafo 1º do artigo 43 da Lei Federal 4.320 de 17 de março de 1964, dotações essas constantes da tabela II que integra este Decreto.

Art. 3º Este decreto entrará em vigor na data de sua publicação.

Art. 4º Revogam-se as disposições em contrário.

Louveira, 23 de fevereiro de 2022.

ESTANISLAU STECK
Prefeito Municipal

ENRIQUE JAVIER MISALDIS LERENA
Secretário de Negócios Jurídicos

JOSÉ AGNALDO BEGHINI DE CARVALHO
Secretário de Finanças e Economia



Tabela I
Suplementações

Ficha: 00083		
Órgão:	01	PREFEITURA MUNICIPAL DE LOUVEIRA
Unidade:	010200	SECRETARIA MUNICIPAL DE DESENVOLVIMENTO ECONOMICO
SubUnidade:	010201	SECRETARIA MUNICIPAL DE DESENVOLVIMENTO ECONOMICO
Função:	4	Administração
SubFunção:	122	Administração Geral
Programa:	77	MANUTENÇÃO DA SECRETARIA DE DESENVOLVIMENTO ECONO
Proj. Atividade:	2002	ADMINISTRACAO DOS FUNCIONARIOS DA SECRETARIA MUNICIP
Categoria:	3	DESPESAS CORRENTES
Grupo:	1	PESSOAL E ENCARGOS SOCIAIS
Modalidade:	90	APLICAÇÕES DIRETAS
Elemento:	16	Outras Despesas Variáveis - Pessoal Civil
Fonte de Recurso:	01	Tesouro
Código de Aplicação:	11000	Geral
Valor:		R\$ 1.000,00

Ficha: 00170		
Órgão:	01	PREFEITURA MUNICIPAL DE LOUVEIRA
Unidade:	010300	SECRETARIA MUNICIPAL DE ASSISTENCIA SOCIAL
SubUnidade:	010304	FUNDO MUNICIPAL DE ASSISTÊNCIA SOCIAL
Função:	8	Assistência Social
SubFunção:	244	Assistência Comunitária
Programa:	51	PROTEÇÃO SOCIAL BÁSICA
Proj. Atividade:	2003	ADMINISTRACAO DOS FUNCIONARIOS DA SECRETARIA MUNICIP
Categoria:	3	DESPESAS CORRENTES
Grupo:	1	PESSOAL E ENCARGOS SOCIAIS
Modalidade:	90	APLICAÇÕES DIRETAS
Elemento:	16	Outras Despesas Variáveis - Pessoal Civil
Fonte de Recurso:	01	Tesouro
Código de Aplicação:	51000	Assistência Social - Geral
Valor:		R\$ 2.500,00

Ficha: 00235		
Órgão:	01	PREFEITURA MUNICIPAL DE LOUVEIRA
Unidade:	010300	SECRETARIA MUNICIPAL DE ASSISTENCIA SOCIAL
SubUnidade:	010304	FUNDO MUNICIPAL DE ASSISTÊNCIA SOCIAL
Função:	8	Assistência Social
SubFunção:	244	Assistência Comunitária
Programa:	78	GESTAO DO SUAS
Proj. Atividade:	2003	ADMINISTRACAO DOS FUNCIONARIOS DA SECRETARIA MUNICIP
Categoria:	3	DESPESAS CORRENTES
Grupo:	1	PESSOAL E ENCARGOS SOCIAIS
Modalidade:	90	APLICAÇÕES DIRETAS
Elemento:	16	Outras Despesas Variáveis - Pessoal Civil
Fonte de Recurso:	01	Tesouro
Código de Aplicação:	51000	Assistência Social - Geral
Valor:		R\$ 6.000,00



Tabela I
Suplementações

Ficha: 00433		
Órgão:	01	PREFEITURA MUNICIPAL DE LOUVEIRA
Unidade:	010800	SECRETARIA MUNICIPAL DE SAÚDE
SubUnidade:	010801	FUNDO MUNICIPAL DE SAÚDE.
Função:	10	Saúde
SubFunção:	122	Administração Geral
Programa:	30	GESTAO DO SUS
Proj. Atividade:	2090	ADMINISTRACAO DE PESSOAL DA GESTAO EM SAUDE
Categoria:	3	DESPESAS CORRENTES
Grupo:	3	OUTRAS DESPESAS CORRENTES
Modalidade:	90	APLICAÇÕES DIRETAS
Elemento:	36	Outros Serviços De Terceiros - Pessoa Física
Fonte de Recurso:	01	Tesouro
Código de Aplicação:	31000	Saúde - Geral
Valor:		R\$ 1.500,00

Ficha: 00443		
Órgão:	01	PREFEITURA MUNICIPAL DE LOUVEIRA
Unidade:	010800	SECRETARIA MUNICIPAL DE SAÚDE
SubUnidade:	010801	FUNDO MUNICIPAL DE SAÚDE.
Função:	10	Saúde
SubFunção:	301	Atenção Básica
Programa:	29	ATENCAO BASICA EM SAUDE
Proj. Atividade:	2008	ADMINISTRACAO DOS FUNCIONARIOS DA SECRETARIA MUNICIPAL
Categoria:	3	DESPESAS CORRENTES
Grupo:	1	PESSOAL E ENCARGOS SOCIAIS
Modalidade:	90	APLICAÇÕES DIRETAS
Elemento:	16	Outras Despesas Variáveis - Pessoal Civil
Fonte de Recurso:	01	Tesouro
Código de Aplicação:	31000	Saúde - Geral
Valor:		R\$ 40.000,00

Ficha: 00445		
Órgão:	01	PREFEITURA MUNICIPAL DE LOUVEIRA
Unidade:	010800	SECRETARIA MUNICIPAL DE SAÚDE
SubUnidade:	010801	FUNDO MUNICIPAL DE SAÚDE.
Função:	10	Saúde
SubFunção:	301	Atenção Básica
Programa:	29	ATENCAO BASICA EM SAUDE
Proj. Atividade:	2008	ADMINISTRACAO DOS FUNCIONARIOS DA SECRETARIA MUNICIPAL
Categoria:	3	DESPESAS CORRENTES
Grupo:	3	OUTRAS DESPESAS CORRENTES
Modalidade:	90	APLICAÇÕES DIRETAS
Elemento:	36	Outros Serviços De Terceiros - Pessoa Física
Fonte de Recurso:	01	Tesouro
Código de Aplicação:	31000	Saúde - Geral
Valor:		R\$ 11.000,00



Tabela I
Suplementações

Ficha: 00508		
Órgão:	01	PREFEITURA MUNICIPAL DE LOUVEIRA
Unidade:	010800	SECRETARIA MUNICIPAL DE SAÚDE
SubUnidade:	010801	FUNDO MUNICIPAL DE SAÚDE.
Função:	10	Saúde
SubFunção:	303	Suporte Profilático e Terapêutico
Programa:	32	ASSISTENCIA FARMACEUTICA
Proj. Atividade:	2008	ADMINISTRACAO DOS FUNCIONARIOS DA SECRETARIA MUNICIPAL
Categoria:	3	DESPESAS CORRENTES
Grupo:	1	PESSOAL E ENCARGOS SOCIAIS
Modalidade:	90	APLICAÇÕES DIRETAS
Elemento:	16	Outras Despesas Variáveis - Pessoal Civil
Fonte de Recurso:	01	Tesouro
Código de Aplicação:	31000	Saúde - Geral
Valor:		R\$ 6.500,00

Ficha: 00765		
Órgão:	01	PREFEITURA MUNICIPAL DE LOUVEIRA
Unidade:	011000	SECRETARIA MUNICIPAL DE ADMINISTRAÇÃO
SubUnidade:	011001	SECRETARIA MUNICIPAL DE ADMINISTRACAO
Função:	4	Administração
SubFunção:	122	Administração Geral
Programa:	20	SERVIÇOS ADMINISTRATIVOS
Proj. Atividade:	2010	ADMINISTRACAO DOS FUNCIONARIOS DA SECRETARIA MUNICIPAL
Categoria:	3	DESPESAS CORRENTES
Grupo:	1	PESSOAL E ENCARGOS SOCIAIS
Modalidade:	91	APLICAÇÃO DIRETA DECORRENTE DE OPERAÇÃO ENTRE
Elemento:	13	Obrigações Patronais - Intra Ofss
Fonte de Recurso:	01	Tesouro
Código de Aplicação:	11000	Geral
Valor:		R\$ 400.000,00

Ficha: 00945		
Órgão:	01	PREFEITURA MUNICIPAL DE LOUVEIRA
Unidade:	011400	SECRETARIA MUNICIPAL DE ÁGUA E ESGOTO
SubUnidade:	011401	SECRETARIA MUNICIPAL DE ÁGUA E ESGOTO
Função:	17	Saneamento
SubFunção:	512	Saneamento Básico Urbano
Programa:	76	MANUTENÇÃO DO SISTEMA OPERACIONAL DE ÁGUA E ESGOTO
Proj. Atividade:	2308	ADMINISTRAÇÃO DOS FUNCIONÁRIOS DO SISTEMA
Categoria:	3	DESPESAS CORRENTES
Grupo:	3	OUTRAS DESPESAS CORRENTES
Modalidade:	90	APLICAÇÕES DIRETAS
Elemento:	36	Outros Serviços De Terceiros - Pessoa Física
Fonte de Recurso:	01	Tesouro
Código de Aplicação:	11000	Geral
Valor:		R\$ 8.000,00



Tabela I
Suplementações

			Ficha: 00963
Órgão:	01	PREFEITURA MUNICIPAL DE LOUVEIRA	
Unidade:	011400	SECRETARIA MUNICIPAL DE ÁGUA E ESGOTO	
SubUnidade:	011401	SECRETARIA MUNICIPAL DE ÁGUA E ESGOTO	
Função:	17	Saneamento	
SubFunção:	512	Saneamento Básico Urbano	
Programa:	80	GESTÃO TÉCNICA E ADMINISTRATIVA DE ÁGUA E ESGOTO	
Proj. Atividade:	2309	ADMINISTRAÇÃO DOS FUNCIONARIOS DA GESTÃO TÉCNICA E A	
Categoria:	3	DESPESAS CORRENTES	
Grupo:	1	PESSOAL E ENCARGOS SOCIAIS	
Modalidade:	90	APLICAÇÕES DIRETAS	
Elemento:	16	Outras Despesas Variáveis - Pessoal Civil	
Fonte de Recurso:	01	Tesouro	
Código de Aplicação:	11000	Geral	
Valor:			R\$ 10.000,00

			Ficha: 00964
Órgão:	01	PREFEITURA MUNICIPAL DE LOUVEIRA	
Unidade:	011400	SECRETARIA MUNICIPAL DE ÁGUA E ESGOTO	
SubUnidade:	011401	SECRETARIA MUNICIPAL DE ÁGUA E ESGOTO	
Função:	17	Saneamento	
SubFunção:	512	Saneamento Básico Urbano	
Programa:	80	GESTÃO TÉCNICA E ADMINISTRATIVA DE ÁGUA E ESGOTO	
Proj. Atividade:	2309	ADMINISTRAÇÃO DOS FUNCIONARIOS DA GESTÃO TÉCNICA E A	
Categoria:	3	DESPESAS CORRENTES	
Grupo:	1	PESSOAL E ENCARGOS SOCIAIS	
Modalidade:	91	APLICAÇÃO DIRETA DECORRENTE DE OPERAÇÃO ENTRE	
Elemento:	13	Ôbrigações Patronais - Intra Ofss	
Fonte de Recurso:	01	Tesouro	
Código de Aplicação:	11000	Geral	
Valor:			R\$ 24.000,00

Total Suplementações:			R\$ 510.500,00
------------------------------	--	--	-----------------------



Tabela II
Anulações

Ficha: 00081		
Órgão:	01	PREFEITURA MUNICIPAL DE LOUVEIRA
Unidade:	010200	SECRETARIA MUNICIPAL DE DESENVOLVIMENTO ECONOMICO
SubUnidade:	010201	SECRETARIA MUNICIPAL DE DESENVOLVIMENTO ECONOMICO
Função:	4	Administração
SubFunção:	122	Administração Geral
Programa:	77	MANUTENÇÃO DA SECRETARIA DE DESENVOLVIMENTO ECONO
Proj. Atividade:	2002	ADMINISTRACAO DOS FUNCIONARIOS DA SECRETARIA MUNICIP
Categoria:	3	DESPESAS CORRENTES
Grupo:	1	PESSOAL E ENCARGOS SOCIAIS
Modalidade:	90	APLICAÇÕES DIRETAS
Elemento:	11	Vencimentos E Vantagens Fixas - Pessoal Civil
Fonte de Recurso:	01	Tesouro
Código de Aplicação:	11000	Geral
Valor:		R\$ 1.000,00

Ficha: 00168		
Órgão:	01	PREFEITURA MUNICIPAL DE LOUVEIRA
Unidade:	010300	SECRETARIA MUNICIPAL DE ASSISTENCIA SOCIAL
SubUnidade:	010304	FUNDO MUNICIPAL DE ASSISTÊNCIA SOCIAL
Função:	8	Assistência Social
SubFunção:	244	Assistência Comunitária
Programa:	51	PROTEÇÃO SOCIAL BÁSICA
Proj. Atividade:	2003	ADMINISTRACAO DOS FUNCIONARIOS DA SECRETARIA MUNICIP
Categoria:	3	DESPESAS CORRENTES
Grupo:	1	PESSOAL E ENCARGOS SOCIAIS
Modalidade:	90	APLICAÇÕES DIRETAS
Elemento:	11	Vencimentos E Vantagens Fixas - Pessoal Civil
Fonte de Recurso:	01	Tesouro
Código de Aplicação:	51000	Assistência Social - Geral
Valor:		R\$ 2.500,00

Ficha: 00233		
Órgão:	01	PREFEITURA MUNICIPAL DE LOUVEIRA
Unidade:	010300	SECRETARIA MUNICIPAL DE ASSISTENCIA SOCIAL
SubUnidade:	010304	FUNDO MUNICIPAL DE ASSISTÊNCIA SOCIAL
Função:	8	Assistência Social
SubFunção:	244	Assistência Comunitária
Programa:	78	GESTAO DO SUAS
Proj. Atividade:	2003	ADMINISTRACAO DOS FUNCIONARIOS DA SECRETARIA MUNICIP
Categoria:	3	DESPESAS CORRENTES
Grupo:	1	PESSOAL E ENCARGOS SOCIAIS
Modalidade:	90	APLICAÇÕES DIRETAS
Elemento:	11	Vencimentos E Vantagens Fixas - Pessoal Civil
Fonte de Recurso:	01	Tesouro
Código de Aplicação:	51000	Assistência Social - Geral
Valor:		R\$ 6.000,00



Tabela II

Anulações

Ficha: 00434		
Órgão:	01	PREFEITURA MUNICIPAL DE LOUVEIRA
Unidade:	010800	SECRETARIA MUNICIPAL DE SAÚDE
SubUnidade:	010801	FUNDO MUNICIPAL DE SAÚDE.
Função:	10	Saúde
SubFunção:	122	Administração Geral
Programa:	30	GESTAO DO SUS
Proj. Atividade:	2090	ADMINISTRACAO DE PESSOAL DA GESTAO EM SAUDE
Categoria:	3	DESPESAS CORRENTES
Grupo:	3	OUTRAS DESPESAS CORRENTES
Modalidade:	90	APLICAÇÕES DIRETAS
Elemento:	49	Auxílio Transporte
Fonte de Recurso:	01	Tesouro
Código de Aplicação:	31000	Saúde - Geral
Valor:		R\$ 1.500,00

Ficha: 00440		
Órgão:	01	PREFEITURA MUNICIPAL DE LOUVEIRA
Unidade:	010800	SECRETARIA MUNICIPAL DE SAÚDE
SubUnidade:	010801	FUNDO MUNICIPAL DE SAÚDE.
Função:	10	Saúde
SubFunção:	301	Atenção Básica
Programa:	29	ATENCAO BASICA EM SAUDE
Proj. Atividade:	2008	ADMINISTRACAO DOS FUNCIONARIOS DA SECRETARIA MUNICIPAL
Categoria:	3	DESPESAS CORRENTES
Grupo:	1	PESSOAL E ENCARGOS SOCIAIS
Modalidade:	90	APLICAÇÕES DIRETAS
Elemento:	11	Vencimentos E Vantagens Fixas - Pessoal Civil
Fonte de Recurso:	01	Tesouro
Código de Aplicação:	31000	Saúde - Geral
Valor:		R\$ 40.000,00

Ficha: 00446		
Órgão:	01	PREFEITURA MUNICIPAL DE LOUVEIRA
Unidade:	010800	SECRETARIA MUNICIPAL DE SAÚDE
SubUnidade:	010801	FUNDO MUNICIPAL DE SAÚDE.
Função:	10	Saúde
SubFunção:	301	Atenção Básica
Programa:	29	ATENCAO BASICA EM SAUDE
Proj. Atividade:	2008	ADMINISTRACAO DOS FUNCIONARIOS DA SECRETARIA MUNICIPAL
Categoria:	3	DESPESAS CORRENTES
Grupo:	3	OUTRAS DESPESAS CORRENTES
Modalidade:	90	APLICAÇÕES DIRETAS
Elemento:	49	Auxílio Transporte
Fonte de Recurso:	01	Tesouro
Código de Aplicação:	31000	Saúde - Geral
Valor:		R\$ 11.000,00



Tabela II
Anulações

Ficha: 00506		
Órgão:	01	PREFEITURA MUNICIPAL DE LOUVEIRA
Unidade:	010800	SECRETARIA MUNICIPAL DE SAÚDE
SubUnidade:	010801	FUNDO MUNICIPAL DE SAÚDE.
Função:	10	Saúde
SubFunção:	303	Suporte Profilático e Terapêutico
Programa:	32	ASSISTENCIA FARMACEUTICA
Proj. Atividade:	2008	ADMINISTRACAO DOS FUNCIONARIOS DA SECRETARIA MUNICIPAL
Categoria:	3	DESPESAS CORRENTES
Grupo:	1	PESSOAL E ENCARGOS SOCIAIS
Modalidade:	90	APLICAÇÕES DIRETAS
Elemento:	11	Vencimentos E Vantagens Fixas - Pessoal Civil
Fonte de Recurso:	01	Tesouro
Código de Aplicação:	31000	Saúde - Geral
Valor:		R\$ 6.500,00

Ficha: 00763		
Órgão:	01	PREFEITURA MUNICIPAL DE LOUVEIRA
Unidade:	011000	SECRETARIA MUNICIPAL DE ADMINISTRAÇÃO
SubUnidade:	011001	SECRETARIA MUNICIPAL DE ADMINISTRACAO
Função:	4	Administração
SubFunção:	122	Administração Geral
Programa:	20	SERVIÇOS ADMINISTRATIVOS
Proj. Atividade:	2010	ADMINISTRACAO DOS FUNCIONARIOS DA SECRETARIA MUNICIPAL
Categoria:	3	DESPESAS CORRENTES
Grupo:	1	PESSOAL E ENCARGOS SOCIAIS
Modalidade:	90	APLICAÇÕES DIRETAS
Elemento:	13	Obrigações Patronais
Fonte de Recurso:	01	Tesouro
Código de Aplicação:	11000	Geral
Valor:		R\$ 400.000,00

Ficha: 00946		
Órgão:	01	PREFEITURA MUNICIPAL DE LOUVEIRA
Unidade:	011400	SECRETARIA MUNICIPAL DE ÁGUA E ESGOTO
SubUnidade:	011401	SECRETARIA MUNICIPAL DE ÁGUA E ESGOTO
Função:	17	Saneamento
SubFunção:	512	Saneamento Básico Urbano
Programa:	76	MANUTENÇÃO DO SISTEMA OPERACIONAL DE ÁGUA E ESGOTO
Proj. Atividade:	2308	ADMINISTRAÇÃO DOS FUNCIONÁRIOS DO SISTEMA
Categoria:	3	DESPESAS CORRENTES
Grupo:	3	OUTRAS DESPESAS CORRENTES
Modalidade:	90	APLICAÇÕES DIRETAS
Elemento:	49	Auxílio Transporte
Fonte de Recurso:	01	Tesouro
Código de Aplicação:	11000	Geral
Valor:		R\$ 8.000,00



Tabela II
Anulações

			Ficha: 00961
Órgão:	01	PREFEITURA MUNICIPAL DE LOUVEIRA	
Unidade:	011400	SECRETARIA MUNICIPAL DE ÁGUA E ESGOTO	
SubUnidade:	011401	SECRETARIA MUNICIPAL DE ÁGUA E ESGOTO	
Função:	17	Saneamento	
SubFunção:	512	Saneamento Básico Urbano	
Programa:	80	GESTÃO TÉCNICA E ADMINISTRATIVA DE ÁGUA E ESGOTO	
Proj. Atividade:	2309	ADMINISTRAÇÃO DOS FUNCIONARIOS DA GESTÃO TÉCNICA E A	
Categoria:	3	DESPESAS CORRENTES	
Grupo:	1	PESSOAL E ENCARGOS SOCIAIS	
Modalidade:	90	APLICAÇÕES DIRETAS	
Elemento:	11	Vencimentos E Vantagens Fixas - Pessoal Civil	
Fonte de Recurso:	01	Tesouro	
Código de Aplicação:	11000	Geral	
Valor:			R\$ 24.000,00

			Ficha: 00961
Órgão:	01	PREFEITURA MUNICIPAL DE LOUVEIRA	
Unidade:	011400	SECRETARIA MUNICIPAL DE ÁGUA E ESGOTO	
SubUnidade:	011401	SECRETARIA MUNICIPAL DE ÁGUA E ESGOTO	
Função:	17	Saneamento	
SubFunção:	512	Saneamento Básico Urbano	
Programa:	80	GESTÃO TÉCNICA E ADMINISTRATIVA DE ÁGUA E ESGOTO	
Proj. Atividade:	2309	ADMINISTRAÇÃO DOS FUNCIONARIOS DA GESTÃO TÉCNICA E A	
Categoria:	3	DESPESAS CORRENTES	
Grupo:	1	PESSOAL E ENCARGOS SOCIAIS	
Modalidade:	90	APLICAÇÕES DIRETAS	
Elemento:	11	Vencimentos E Vantagens Fixas - Pessoal Civil	
Fonte de Recurso:	01	Tesouro	
Código de Aplicação:	11000	Geral	
Valor:			R\$ 10.000,00

Total Anulações: **R\$ 510.500,00**