Diário Oficial
MUNICÍPIO DE MIRASSOL
mirassol.sp.gov.br

Publicação Oficial da Prefeitura de Mirassol, conforme Lei Municipal n. 4.095, de 21 de dezembro de 2017

SUMÁRIO

Poder Executivo 2
Notificações 2
Editais 6

PREFEITURA MUNICIPAL DE MIRASSOL

CNPJ 46,612,032/0001-49

Praça Dr. Anísio José Moreira, 22-90 - Centro

CEP 15130-000

DEPARTAMENTO DE ADMINISTRAÇÃO

DIVISÃO DE COMUNICAÇÕES ADMINISTRATIVAS

Telefone: (17) 3243-8120

Email: dca@mirassol.sp.gov.br

Site: www.mirassol.sp.gov.br

www.imprensaoficialmunicipal.com.br/mirassol

ACERVO

As edições do Diário Oficial Eletrônico de Mirassol poderão ser consultadas através da internet, por meio do seguinte endereço eletrônico: www.mirassol.sp.gov.br

Para pesquisa por qualquer termo e utilização de filtros, acesse www.imprensaoficialmunicipal.com.br/mirassol

As consultas e pesquisas são de acesso gratuito e independente de qualquer cadastro.

EXPEDIENTE

O Diário Oficial do Município de Mirassol, veiculado exclusivamente na forma eletrônica, de forma gratuita, é coordenado pelo Departamento de Administração - Divisão de Comunicações administrativas, sendo este o meio de publicação oficial.

PODER EXECUTIVO

Notificações

PREFEITURA MUNICIPAL DE MIRASSOL - DTF

AUTO DE INFRAÇÃO E IMPOSIÇÃO DE MULTA DE IMÓVEL

O Agente Fiscal Municipal abaixo descrito, no uso das atribuições que lhe confere o Decreto Municipal nº 3.198/2002, comunica Vossa Senhoria do cometimento de infração à legislação municipal e aplica penalidade de multa.

IDENTIFICAÇÃO DA AUTUAÇÃO

Orgão Autuador	Auto de Infração	Data da Lavratura
SEFISP - SEÇÃO DE FISCALIZAÇÃO DE POSTURAS	000881/2022	13/05/2022

IDENTIFICAÇÃO DO AUTUADO

Proprietário	Compromissário
DIRCEU RODRIGUES DA SILVA JUNIOR	

CNPJ / CPF	Endereço para Correspondência	CEP
098.170.678-90	RUA JOSE BONIFACIO, 2676, , CENTRO, MIRASSOL/SP	15130021

IDENTIFICAÇÃO DO IMÓVEL

Logradouro	Telefone	Quadra	Lote
RUA PRUDENTE DE MORAES	32424841	02	01

Bairro	Cadastro	Área do Terreno
BAIRRO DA FARTURA	1922510291010000	7413,06 m²

FOTOGRAFIA DO IMÓVEL

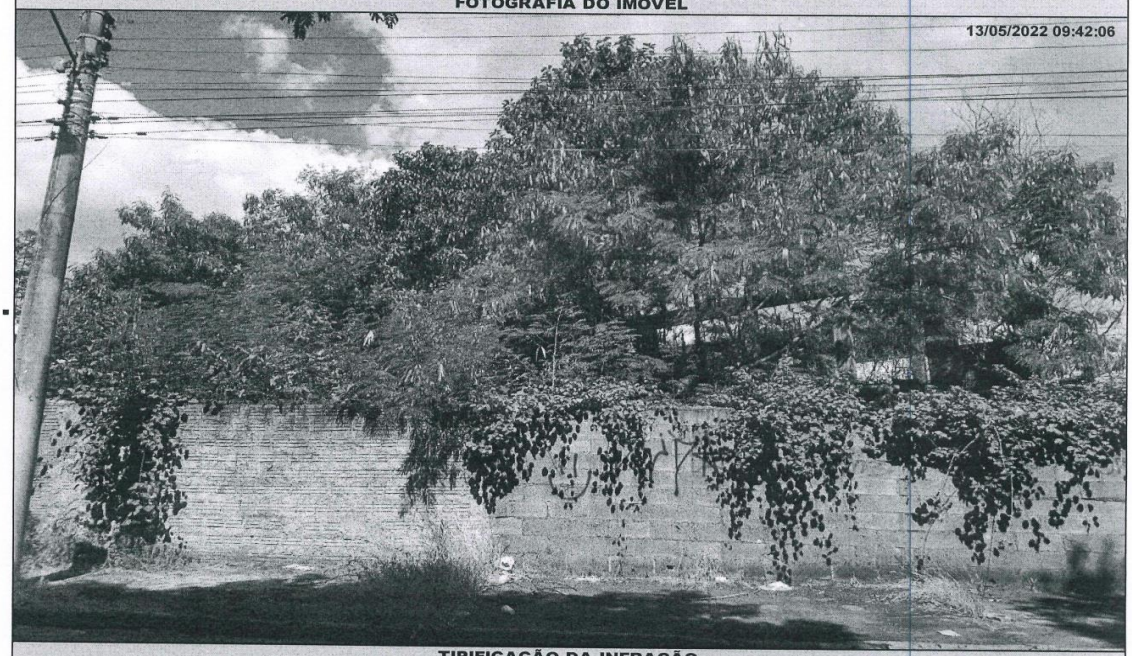

TIPIFICAÇÃO DA INFRAÇÃO

Dispositivo Legal Infringido	Descrição da Infração
LEI MUNICIPAL 4.297/2020, ART. 1º, INC. I	NAO EXECUTAR A LIMPEZA DO IMOVEL

DESCRIÇÃO DA MULTA

Previsão Legal	Valor
LEI MUNICIPAL 4.297/2020, ART. 8º, INC. I	R$ 42625,10

AGENTE FISCAL

Função - Matrícula
FISCAL MUNICIPAL - 105140 7

INFORMAÇÕES

- Fica estipulado o prazo de 30 (trinta) dias a partir do recebimento desta para o recolhimento da multa.
- Comparecer à área de atendimento do Departamento de Tributos e Fiscalização para solicitar a guia (boleto) para pagamento.
- O não recolhimento da presente dentro do prazo estipulado acarretará a aplicação de juros, multas e correção monetária sobre o valor da dívida, assim como inscrição do crédito em Dívida Ativa e posterior ajuizamento, conforme disposto na legislação municipal.
- Fica estipulado o prazo de 05 (cinco) dias a partir do recebimento desta para, querendo, apresentar defesa.
- O presente Auto de Infração e Imposição de Multa foi lavrado em 02 (duas) vias de igual teor.
- Em caso de dúvidas comparecer à Seção de Fiscalização de Posturas, situada na Rua Quintino Bocaiuva, nº 21-38, Centro, Mirassol/SP.

CIENTIFICAÇÃO

Nome por Extenso	Data
_____	_____ / _____ / _____

PREFEITURA MUNICIPAL DE MIRASSOL - DTF

AUTO DE INFRAÇÃO E IMPOSIÇÃO DE MULTA DE IMÓVEL

O Agente Fiscal Municipal abaixo descrito, no uso das atribuições que lhe confere o Decreto Municipal nº 3.198/2002, comunica Vossa Senhoria do cometimento de infração à legislação municipal e aplica penalidade de multa.

IDENTIFICAÇÃO DA AUTUAÇÃO

Orgão Autuador	Auto de Infração	Data da Lavratura
SEFISP - SEÇÃO DE FISCALIZAÇÃO DE POSTURAS	000882/2022	16/05/2022

IDENTIFICAÇÃO DO AUTUADO

Proprietário	Compromissário
JARDIM GEROTTO EMPREENDIMENTOS IMOBILIARIOS SPE LT	VANIR FRANCISCO SELES

CNPJ / CPF	Endereço para Correspondência	CEP
21.176.739/0001-29	AV TARRAF, 2830, , PORTAL, MIRASSOL/SP	15133296

IDENTIFICAÇÃO DO IMÓVEL

Logradouro	Telefone	Quadra	Lote
RUA JOSE RUBENS DE ARAUJO (PJ 02)		E	09

Bairro	Cadastro	Área do Terreno
JARDIM GEROTTO	1410200106010000	200,00 m²

FOTOGRAFIA DO IMÓVEL

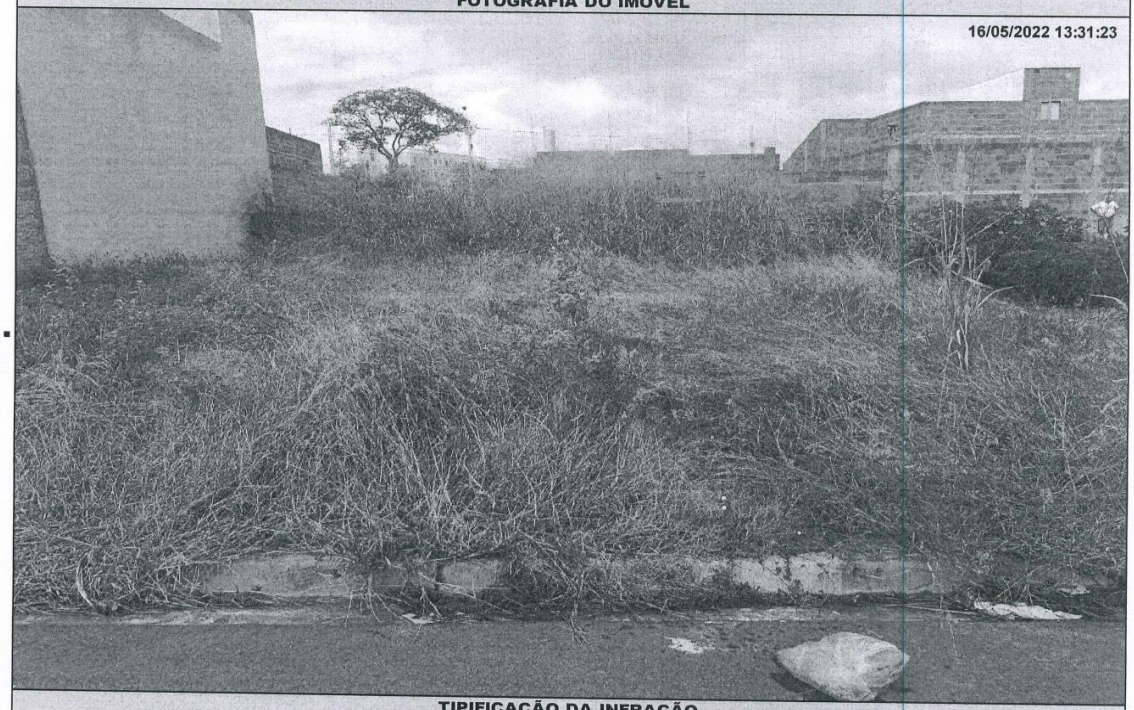

TIPIFICAÇÃO DA INFRAÇÃO

Dispositivo Legal Infringido	Descrição da Infração
LEI MUNICIPAL 4.297/2020, ART. 1º, INC. II	NAO EXECUTAR A CONSTRUCAO OU ADEQUACAO DA CALCADA E/OU MURETA

DESCRIÇÃO DA MULTA

Previsão Legal	Valor	Função - Matrícula
LEI MUNICIPAL 4.297/2020, ART. 8º, INC. II	R$ 1150,00	FISCAL MUNICIPAL - 101503 6

AGENTE FISCAL

INFORMAÇÕES

- Fica estipulado o prazo de 30 (trinta) dias a partir do recebimento desta para o recolhimento da multa.
- Comparecer à área de atendimento do Departamento de Tributos e Fiscalização para solicitar a guia (boleto) para pagamento.
- O não recolhimento da presente dentro do prazo estipulado acarretará a aplicação de juros, multas e correção monetária sobre o valor da dívida, assim como inscrição do crédito em Dívida Ativa e posterior ajuizamento, conforme disposto na legislação municipal.
- Fica estipulado o prazo de 05 (cinco) dias a partir do recebimento desta para, querendo, apresentar defesa.
- O presente Auto de Infração e Imposição de Multa foi lavrado em 02 (duas) vias de igual teor.
- Em caso de dúvidas comparecer à Seção de Fiscalização de Posturas, situada na Rua Quintino Bocaiuva, nº 21-38, Centro, Mirassol/SP.

CIENTIFICAÇÃO

Nome por Extenso	Data
_____	_____ / _____ / _____

PREFEITURA MUNICIPAL DE MIRASSOL - DTF

AUTO DE INFRAÇÃO E IMPOSIÇÃO DE MULTA DE IMÓVEL

O Agente Fiscal Municipal abaixo descrito, no uso das atribuições que lhe confere o Decreto Municipal nº 3.198/2002, comunica Vossa Senhoria do cometimento de infração à legislação municipal e aplica penalidade de multa.

IDENTIFICAÇÃO DA AUTUAÇÃO

Orgão Autuador	Auto de Infração	Data da Lavratura
SEFISP - SEÇÃO DE FISCALIZAÇÃO DE POSTURAS	000901/2022	16/05/2022

IDENTIFICAÇÃO DO AUTUADO

Proprietário	Compromissário
CHRISTOVAO MODENA DE FRANCA BUENO	FERNANDO CESAR DOS SANTOS BARBOSA

CNPJ / CPF	Endereço para Correspondência	CEP
186.188.048-00	RUA CARLOS RIBEIRO NOGUEIRA (23), 3692, , REGISSOL, MIRASSOL/SP	15133378

IDENTIFICAÇÃO DO IMÓVEL

Logradouro	Telefone	Quadra	Lote
RUA VERGILIO SELEGUIM (30)		52	06

Bairro	Cadastro	Área do Terreno
REGISSOL	1411020356010000	200,00 m²

FOTOGRAFIA DO IMÓVEL

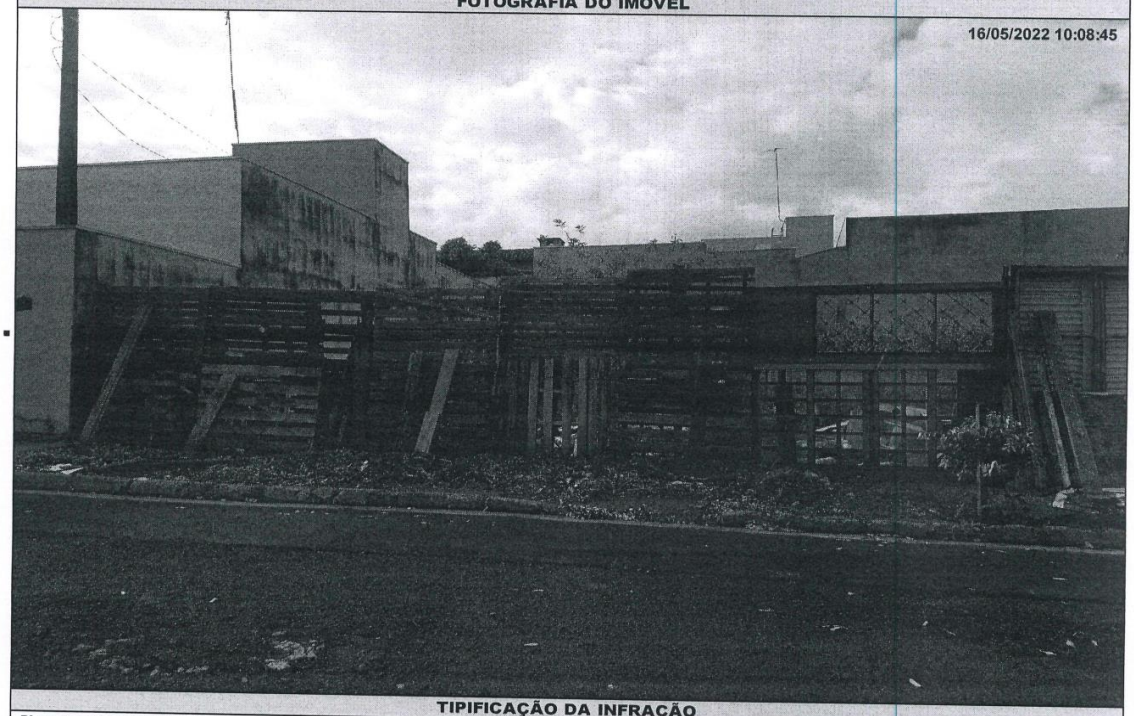

TIPIFICAÇÃO DA INFRAÇÃO

Dispositivo Legal Infringido	Descrição da Infração
LEI MUNICIPAL 4.297/2020, ART. 1º, INC. II	NAO EXECUTAR A CONSTRUCAO OU ADEQUACAO DA CALCADA E/OU MURETA

DESCRIÇÃO DA MULTA

Previsão Legal	Valor
LEI MUNICIPAL 4.297/2020, ART. 8º, INC. II	R$ 1150,00

AGENTE FISCAL

Função - Matrícula: FISCAL MUNICIPAL - 105144 0

INFORMAÇÕES

- Fica estipulado o prazo de 30 (trinta) dias a partir do recebimento desta para o recolhimento da multa.
- Comparecer à área de atendimento do Departamento de Tributos e Fiscalização para solicitar a guia (boleto) para pagamento.
- O não recolhimento da presente dentro do prazo estipulado acarretará a aplicação de juros, multas e correção monetária sobre o valor da dívida, assim como inscrição do crédito em Dívida Ativa e posterior ajuizamento, conforme disposto na legislação municipal.
- Fica estipulado o prazo de 05 (cinco) dias a partir do recebimento desta para, querendo, apresentar defesa.
- O presente Auto de Infração e Imposição de Multa foi lavrado em 02 (duas) vias de igual teor.
- Em caso de dúvidas comparecer à Seção de Fiscalização de Posturas, situada na Rua Quintino Bocaiuva, nº 21-38, Centro, Mirassol/SP.

CIENTIFICAÇÃO

Nome por Extenso	Data
_____	_____ / _____ / _____

PREFEITURA MUNICIPAL DE MIRASSOL - DTF

NOTIFICAÇÃO DE IMÓVEL

O Agente Fiscal Municipal abaixo descrito, no uso das atribuições que lhe confere o Decreto Municipal nº 3.198/2002, comunica Vossa Senhoria do cometimento de infração à legislação municipal e aplica penalidade de multa.

IDENTIFICAÇÃO DA NOTIFICAÇÃO

Orgão Autuador	Notificação	Data da Lavratura
SEFISP - SEÇÃO DE FISCALIZAÇÃO DE POSTURAS	003142/2022	10/06/2022

IDENTIFICAÇÃO DO NOTIFICADO

Proprietário	Compromissário
EMAIS URBANISMO MIRASSOL 126 SPE LTDA	DAVI RODRIGUES BATISTA ZEBIANI

CNPJ / CPF	Endereço para Correspondência	CEP
20.095.330/0001-15	RUA MARCOS POLIZELLI, 90, , JARDIM ALTO ALEGRE, SAO JOSE DO RIO PRETO/SP	15055270

IDENTIFICAÇÃO DO IMÓVEL

Logradouro	Telefone	Quadra	Lote
RUA ANTONIO ALVES FERREIRA		06	21

Bairro	Cadastro	Área do Terreno
MAISPARQUE MIRASSOL	1424170031010000	298,15 m²

FOTOGRAFIA DO IMÓVEL

09/06/2022 16:52:12



TIPIFICAÇÃO DA INFRAÇÃO	SOLICITAÇÃO		AGENTE FISCAL
Dispositivo Legal Infringido	Providenciar	Prazo	Função - Matrícula
LEI MUNICIPAL 4.297/2020, ART. 1º, INC. I	LIMPEZA DO IMÓVEL	30 (TRINTA) DIAS	FISCAL MUNICIPAL - 101503 6

INFORMAÇÕES

- Considera-se limpo, o imóvel que não possua vegetação ou qualquer outro tipo de sujeira sobre sua área, incluindo a calçada.
- Considera-se adequado, o imóvel que possua calçada e muro (com altura mínima de 30 centímetros) nos limites confrontantes com as vias.
- É proibida a utilização de fogo e/ou usar qualquer tipo de herbicida para a manutenção do imóvel.
- É proibido jogar lixos, detritos, entulhos ou quaisquer outros tipos de materiais ou objetos oriundos da limpeza de terrenos em logradouros públicos, terrenos baldios, bueiros, valetas de escoamento ou em qualquer outra área não destinada para essa finalidade.
- O não atendimento da Notificação dentro do prazo estipulado implicará em pena de multa ou outras sanções conforme previsão legal.
- Independente da aplicação de sanções, em caso de não atendimento da presente notificação a municipalidade poderá efetuar os serviços necessários e cobrará as devidas tarifas do responsável pelo imóvel, conforme disposto na legislação municipal.
- A presente Notificação foi lavrada em 02 (duas) vias de igual teor.
- Em caso de dúvidas comparecer à Seção de Fiscalização de Posturas, situada na Rua Quintino Bocaiuva, nº 21-38, Centro, Mirassol/SP.

CIENTIFICAÇÃO

Nome por Extenso	Data
_____	_____ / _____ / _____

fls. 67

TRIBUNAL DE JUSTIÇA DO ESTADO DE SÃO PAULO
COMARCA DE MIRASSOL
FORO DE MIRASSOL
SAF - SERVIÇO DE ANEXO FISCAL
Rua São Sebastião, 1939, ., Centro - CEP 15130-000, Fone: 17 - 3253-1002, Mirassol-SP - E-mail: mirassolfaz@tjsp.jus.br
Horário de Atendimento ao Público: das 13h00min às17h00min

EDITAL DE INTIMAÇÃO DA(S) EXECUTADA(S) QUANTO À PENHORA SOBRE VALORES – SISBAJUD

Processo Digital nº:	**1502657-72.2016.8.26.0358**
Classe: Assunto:	**Execução Fiscal - IPTU/ Imposto Predial e Territorial Urbano**
Exequente:	**PREFEITURA MUNICIPAL DE MIRASSOL**
Executado:	**Elisabeth Zerati Meerson**

EDITAL DE INTIMAÇÃO, COM PRAZO DE 30 DIAS.

O(A) MM. Juiz(a) de Direito da SAF - Serviço de Anexo Fiscal, do Foro de Mirassol, Estado de São Paulo, Dr(a). Marcos Takaoka, na forma da Lei, etc.

FAZ SABER aos que virem ou tomarem conhecimento do presente edital de INTIMAÇÃO da(s) EXECUTADA(S) ABAIXO RELACIONADA(S), expedido com prazo de 30 dias, que, por este Juízo e respectivo Cartório, processa(m)-se a(s) Execução(ões) Fiscal(is) que lhes move PREFEITURA MUNICIPAL DE MIRASSOL. Encontrando-se o(s) co-responsável(is), abaixo relacionado(s), em lugar incerto e não sabido, foi determinada a **INTIMAÇÃO** do(s) mesmo(s), por edital, por intermédio do qual FICA(M) INTIMADO(S) dos valor(es)s **BLOQUEADO(S)** pelo Sistema SISBAJUD em nome de **Elisabeth Zerati Meerson,** no valor de **R$ 240,94,** conforme extrato disponivel na internet, assim como para apresentar impugnação no prazo de **05 (cinco) dias**, nos termos do § 3º, do artigo 854, do Código de Processo Civil. Não apresentada impugnação, fica o Executado desde já, **INTIMADO** da **PENHORA, (indisponibilidade de valor convertida em penhora**), para oferecer embargos à execução fiscal, no prazo de **30 (trinta) dias**, iniciando-se a contagem após o decurso do prazo de 30 dias deste edital. E, para que chegue ao conhecimento de todos e para que no futuro ninguém possa alegar ignorância, expediu-se o presente edital que será afixado e publicado na forma da lei. **NADA MAIS**. Dado e passado nesta cidade de Mirassol, aos 12 de maio de 2022.

Executada: Elisabeth Zerati Meerson
CPF: 080.806.558-04
Execução Fiscal nº: 1502657-72.2016.8.26.0358
Classe – Assunto: Execução Fiscal - IPTU/ Imposto Predial e Territorial Urbano
Nº da CDA: 201621680
Valor da Dívida: R$ 977,82 – atualizado até 17/01/2019

DOCUMENTO ASSINADO DIGITALMENTE NOS TERMOS DA LEI 11.419/2006, CONFORME IMPRESSÃO À MARGEM DIREITA

Este documento é cópia do original, assinado digitalmente por MARCOS TAKAOKA, liberado nos autos em 23/05/2022 às 17:23 .
Para conferir o original, acesse o site https://esaj.tjsp.jus.br/pastadigital/pg/abrirConferenciaDocumento.do, informe o processo 1502657-72.2016.8.26.0358 e código 831A967.

fls. 42

TRIBUNAL DE JUSTIÇA DO ESTADO DE SÃO PAULO
COMARCA DE MIRASSOL
FORO DE MIRASSOL
SAF - SERVIÇO DE ANEXO FISCAL
Rua São Sebastião, 1939, ., Centro - CEP 15130-000, Fone: 17 - 3253-1002, Mirassol-SP - E-mail: mirassolfaz@tjsp.jus.br
Horário de Atendimento ao Público: das 13h00min às17h00min

EDITAL DE INTIMAÇÃO DA(S) EXECUTADA(S) QUANTO À PENHORA SOBRE VALORES – SISBAJUD

Processo Digital nº:	**1505300-03.2016.8.26.0358**
Classe: Assunto:	**Execução Fiscal - Taxa de Licenciamento de Estabelecimento**
Exequente:	**PREFEITURA MUNICIPAL DE MIRASSOL**
Executado:	**MIRASSOL TINTAS LTDA e outro**

EDITAL DE INTIMAÇÃO, COM PRAZO DE 30 DIAS.

O(A) MM. Juiz(a) de Direito da SAF - Serviço de Anexo Fiscal, do Foro de Mirassol, Estado de São Paulo, Dr(a). Marcos Takaoka, na forma da Lei, etc.

FAZ SABER aos que virem ou tomarem conhecimento do presente edital de INTIMAÇÃO da(s) EXECUTADA(S) ABAIXO RELACIONADA(S), expedido com prazo de 30 dias, que, por este Juízo e respectivo Cartório, processa(m)-se a(s) Execução(ões) Fiscal(is) que lhes move PREFEITURA MUNICIPAL DE MIRASSOL. Encontrando-se o(s) co-responsável(is), abaixo relacionado(s), em lugar incerto e não sabido, foi determinada a **INTIMAÇÃO** do(s) mesmo(s), por edital, por intermédio do qual FICA(M) INTIMADO(S) dos valor(es)s **BLOQUEADO(S)** pelo Sistema SISBAJUD em nome de **JULIANA DOMARCO SELEGUIM,** no valor de **R$ 314,39**, conforme extrato disponível na internet, assim como para apresentar impugnação no prazo de **05 (cinco) dias**, nos termos do § 3º, do artigo 854, do Código de Processo Civil. Não apresentada impugnação, fica o Executado desde já, **INTIMADO** da **PENHORA, (indisponibilidade de valor convertida em penhora)**, para oferecer embargos à execução fiscal, no prazo de **30 (trinta) dias**, iniciando-se a contagem após o decurso do prazo de 30 dias deste edital. E, para que chegue ao conhecimento de todos e para que no futuro ninguém possa alegar ignorância, expediu-se o presente edital que será afixado e publicado na forma da lei. **NADA MAIS**. Dado e passado nesta cidade de Mirassol, aos 12 de maio de 2022.

Executada: MIRASSOL TINTAS LTDA e JULIANA DOMARCO SELEGUIM
CNPJ: 03.566.469/0001-80 e CPF: 133.512.748-82
Execução Fiscal nº: 1505300-03.2016.8.26.0358
Classe – Assunto: Execução Fiscal - Taxa de Licenciamento de Estabelecimento
Nº da CDA: 201626481
Valor da Dívida: R$ 4.760,93 – atualizado até 17/10/2018

DOCUMENTO ASSINADO DIGITALMENTE NOS TERMOS DA LEI 11.419/2006, CONFORME IMPRESSÃO À MARGEM DIREITA

Este documento é cópia do original, assinado digitalmente por MARCOS TAKAOKA, liberado nos autos em 23/05/2022 às 17:23 .
Para conferir o original, acesse o site https://esaj.tjsp.jus.br/pastadigital/pg/abrirConferenciaDocumento.do, informe o processo 1505300-03.2016.8.26.0358 e código 831A963.

fls. 37

TRIBUNAL DE JUSTIÇA DO ESTADO DE SÃO PAULO
COMARCA DE MIRASSOL
FORO DE MIRASSOL
SAF - SERVIÇO DE ANEXO FISCAL
Rua São Sebastião, 1939, ., Centro - CEP 15130-000, Fone: 17 - 3253-1002, Mirassol-SP - E-mail: mirassolfaz@tjsp.jus.br
Horário de Atendimento ao Público: das 13h00min às17h00min

EDITAL DE INTIMAÇÃO DA(S) EXECUTADA(S) QUANTO À PENHORA SOBRE VALORES – SISBAJUD

Processo Digital nº:	**1504808-11.2016.8.26.0358**
Classe: Assunto:	**Execução Fiscal - Taxa de Ocupação / Laudêmio / Foro**
Exequente:	**PREFEITURA MUNICIPAL DE MIRASSOL**
Executado:	**Lindomarcio do Amaral**

EDITAL DE INTIMAÇÃO, COM PRAZO DE 30 DIAS.

O(A) MM. Juiz(a) de Direito da SAF - Serviço de Anexo Fiscal, do Foro de Mirassol, Estado de São Paulo, Dr(a). Marcos Takaoka, na forma da Lei, etc.

FAZ SABER aos que virem ou tomarem conhecimento do presente edital de INTIMAÇÃO da(s) EXECUTADA(S) ABAIXO RELACIONADA(S), expedido com prazo de 30 dias, que, por este Juízo e respectivo Cartório, processa(m)-se a(s) Execução(ões) Fiscal(is) que lhes move PREFEITURA MUNICIPAL DE MIRASSOL. Encontrando-se o(s) co-responsável(is), abaixo relacionado(s), em lugar incerto e não sabido, foi determinada a **INTIMAÇÃO** do(s) mesmo(s), por edital, por intermédio do qual FICA(M) INTIMADO(S) dos valor(es)s **BLOQUEADO(S)** pelo Sistema SISBAJUD em nome de **Lindomarcio do Amaral,** no valor de **R$ 202,00**, conforme extrato disponível na internet**,** assim como para apresentar impugnação no prazo de **05 (cinco) dias**, nos termos do § 3º, do artigo 854, do Código de Processo Civil. Não apresentada impugnação**,** fica o Executado desde já, **INTIMADO** da **PENHORA, (indisponibilidade de valor convertida em penhora**), para oferecer embargos à execução fiscal, no prazo de **30 (trinta) dias**, iniciando-se a contagem após o decurso do prazo de 30 dias deste edital. E, para que chegue ao conhecimento de todos e para que no futuro ninguém possa alegar ignorância, expediu-se o presente edital que será afixado e publicado na forma da lei. **NADA MAIS**. Dado e passado nesta cidade de Mirassol, aos 12 de maio de 2022.

Executada: Lindomarcio do Amaral
CPF: 109.340.508-21
Execução Fiscal nº: 1504808-11.2016.8.26.0358
Classe – Assunto: Execução Fiscal - Taxa de Ocupação / Laudêmio / Foro
Nº da CDA: 201632012
Valor da Dívida: R$ 2.920,79 – atualizado até 08/05/2019

DOCUMENTO ASSINADO DIGITALMENTE NOS TERMOS DA LEI 11.419/2006, CONFORME IMPRESSÃO À MARGEM DIREITA

Este documento é cópia do original, assinado digitalmente por MARCOS TAKAOKA, liberado nos autos em 23/05/2022 às 17:23 .
Para conferir o original, acesse o site https://esaj.tjsp.jus.br/pastadigital/pg/abrirConferenciaDocumento.do, informe o processo 1504808-11.2016.8.26.0358 e código 831A971.

fls. 25

TRIBUNAL DE JUSTIÇA DO ESTADO DE SÃO PAULO
COMARCA DE MIRASSOL
FORO DE MIRASSOL
SAF - SERVIÇO DE ANEXO FISCAL
Rua São Sebastião, 1939, ., Centro - CEP 15130-000, Fone: 17 - 3253-1002, Mirassol-SP - E-mail: mirassolfaz@tjsp.jus.br
Horário de Atendimento ao Público: das 13h00min às17h00min

EDITAL DE CITAÇÃO E INTIMAÇÃO PAGAMENTO DE CUSTAS JUDICIAIS

Processo Digital nº:	**1500524-47.2022.8.26.0358**
Classe: Assunto:	**Execução Fiscal - ISS/ Imposto sobre Serviços**
Exequente:	**MUNICIPIO DE MIRASSOL**
Executado:	**JOSE GUILHERME SOTIS SIGNORINI**

EDITAL DE CITAÇÃO, COM PRAZO DE 30 DIAS.

O(A) MM. Juiz(a) de Direito da SAF - Serviço de Anexo Fiscal, do Foro de Mirassol, Estado de São Paulo, Dr(a). ANDRE DA FONSECA TAVARES, na forma da Lei, etc.

FAZ SABER aos que virem ou tomarem conhecimento do presente edital de CITAÇÃO e INTIMAÇÃO DO(A)(S) **EXECUTADO(A)(S)** ABAIXO RELACIONADO(S), expedido com prazo de **30** dias úteis, que, por este Juízo e respectivo Cartório, processa(m)-se a(s) Execução(ões) Fiscal(is) que lhe(s) move MUNICIPIO DE MIRASSOL, para cobrança de dívidas provenientes de **ISS/ Imposto sobre Serviços**. Encontrando-se o(s)Executado(a)(s), abaixo relacionado(s), em lugar incerto e não sabido, foi determinada a **CITAÇÃO e INTIMAÇÃO** do(s) mesmo(s), por edital, por intermédio do qual FICA(M) CITADAS(S) e INTIMADO(A(S) de seu inteiro teor para, no prazo de **05 (cinco) dias úteis**, pagar(em) o(s) débito(s) apontado(s) na(s) C.D.A., que poderá ser visualizado pela internet, acrescido(s) dos encargos legais nela(s) especificados, juros de mora, correção monetária e honorários advocatícios, custas e despesas judiciais, **a ser recolhida em guia DARE- código da receita 230-6 (satisfação da execução)** e entregar a guia paga no SAF, endereço supra, sob **pena de negativação do(s) seu nome(s) no CADIN** - cadastro de inadimplentes do Governo - (Serviço de negativação/Proteção ao crédito Governamental). O pagamento das custas judiciais deverá ser feito na rede bancária ou casas lotéricas. **Para emissão da guia Dare, acessar o seguinte endereço na internet:** https://portaldecustas.tjsp.jus.br/portaltjsp/pages/custas/new, ou garantir a execução na forma do disposto no artigo 9º da Lei 6.830/80, sob pena de serem penhorados bens suficientes para satisfação do débito. O Edital será publicado e afixado na forma da lei.

Executada: JOSE GUILHERME SOTIS SIGNORINI
Documentos da Executada: CPF: 082.925.348-30
Execução Fiscal nº: 1500524-47.2022.8.26.0358
Classe – Assunto: Execução Fiscal - ISS/ Imposto sobre Serviços
Data da Inscrição: 04/04/2022
Nº da inscrição no Registro da Dívida Ativa: 327/2022
Valor da Dívida: R$ 1.693,80 - atualizado até 04/04/2022

NADA MAIS. Dado e passado nesta cidade de Mirassol, aos 06 de junho de 2022.

DOCUMENTO ASSINADO DIGITALMENTE NOS TERMOS DA LEI 11.419/2006, CONFORME IMPRESSÃO À MARGEM DIREITA

Este documento é cópia do original, assinado digitalmente por ANDRE DA FONSECA TAVARES, liberado nos autos em 13/06/2022 às 09:38 .
Para conferir o original, acesse o site https://esaj.tjsp.jus.br/pastadigital/pg/abrirConferenciaDocumento.do, informe o processo 1500524-47.2022.8.26.0358 e código 84E9D4E.

fls. 28

TRIBUNAL DE JUSTIÇA DO ESTADO DE SÃO PAULO
COMARCA DE MIRASSOL
FORO DE MIRASSOL
SAF - SERVIÇO DE ANEXO FISCAL
Rua São Sebastião, 1939, ., Centro - CEP 15130-000, Fone: 17 - 3253-1002, Mirassol-SP - E-mail: mirassolfaz@tjsp.jus.br
Horário de Atendimento ao Público: das 13h00min às17h00min

EDITAL DE CITAÇÃO E INTIMAÇÃO PAGAMENTO DE CUSTAS JUDICIAIS

Processo Digital nº:	**1500143-39.2022.8.26.0358**
Classe: Assunto:	**Execução Fiscal - Dívida Ativa**
Exequente:	**MUNICIPIO DE MIRASSOL**
Executado:	**Leticia Cione de Castro e outro**

EDITAL DE CITAÇÃO, COM PRAZO DE 30 DIAS.

O(A) MM. Juiz(a) de Direito da SAF - Serviço de Anexo Fiscal, do Foro de Mirassol, Estado de São Paulo, Dr(a). Marcos Takaoka, na forma da Lei, etc.

FAZ SABER aos que virem ou tomarem conhecimento do presente edital de CITAÇÃO e INTIMAÇÃO DO(A)(S) **EXECUTADO(A)(S)** ABAIXO RELACIONADO(S), expedido com prazo de **30** dias úteis, que, por este Juízo e respectivo Cartório, processa(m)-se a(s) Execução(ões) Fiscal(is) que lhe(s) move MUNICIPIO DE MIRASSOL, para cobrança de dívidas provenientes de **Dívida Ativa**. Encontrando-se o(s)Executado(a)(s), abaixo relacionado(s), em lugar incerto e não sabido, foi determinada a **CITAÇÃO e INTIMAÇÃO** do(s) mesmo(s), por edital, por intermédio do qual FICA(M) CITADAS(S) e INTIMADO(A(S) de seu inteiro teor para, no prazo de **05 (cinco) dias úteis**, pagar(em) o(s) débito(s) apontado(s) na(s) C.D.A., que poderá ser visualizado pela internet, acrescido(s) dos encargos legais nela(s) especificados, juros de mora, correção monetária e honorários advocatícios, custas e despesas judiciais, **a ser recolhida em guia DARE- código da receita 230-6 (satisfação da execução)** e entregar a guia paga no SAF, endereço supra, sob **pena de negativação do(s) seu nome(s) no CADIN** - cadastro de inadimplentes do Governo - (Serviço de negativação/Proteção ao crédito Governamental). O pagamento das custas judiciais deverá ser feito na rede bancária ou casas lotéricas. **Para emissão da guia Dare, acessar o seguinte endereço na internet:** https://portaldecustas.tjsp.jus.br/portaltjsp/pages/custas/new, ou garantir a execução na forma do disposto no artigo 9º da Lei 6.830/80, sob pena de serem penhorados bens suficientes para satisfação do débito. O Edital será publicado e afixado na forma da lei.

Executada: Rafael Cione de Castro
Documentos da Executada: CPF: 332.752.858-66
Execução Fiscal nº: 1500143-39.2022.8.26.0358
Classe – Assunto: Execução Fiscal - Dívida Ativa
Data da Inscrição: 08/02/2022
Nº da inscrição no Registro da Dívida Ativa: 8/2022
Valor da Dívida: R$ 531,58 - atualizado até 08/02/2022

NADA MAIS. Dado e passado nesta cidade de Mirassol, aos 06 de junho de 2022.

DOCUMENTO ASSINADO DIGITALMENTE NOS TERMOS DA LEI 11.419/2006, CONFORME IMPRESSÃO À MARGEM DIREITA

Este documento é cópia do original, assinado digitalmente por MARCOS TAKAOKA, liberado nos autos em 06/06/2022 às 17:24 .
Para conferir o original, acesse o site https://esaj.tjsp.jus.br/pastadigital/pg/abrirConferenciaDocumento.do, informe o processo 1500143-39.2022.8.26.0358 e código 84E9D2E.