Diário Oficial
MUNICÍPIO DE MIRASSOL
mirassol.sp.gov.br

Publicação Oficial da Prefeitura de Mirassol, conforme Lei Municipal n. 4.095, de 21 de dezembro de 2017

SUMÁRIO

Poder Executivo 2
Licitações e Contratos 2
Extrato 2
Notificações 3
Editais 6
Vigilância Sanitária 15
Comunicados 15

PREFEITURA MUNICIPAL DE MIRASSOL

CNPJ 46,612,032/0001-49

Praça Dr. Anísio José Moreira, 22-90 - Centro

CEP 15130-000

DEPARTAMENTO DE ADMINISTRAÇÃO

DIVISÃO DE COMUNICAÇÕES ADMINISTRATIVAS

Telefone: (17) 3243-8120

Email: dca@mirassol.sp.gov.br

Site: www.mirassol.sp.gov.br

www.imprensaoficialmunicipal.com.br/mirassol

ACERVO

As edições do Diário Oficial Eletrônico de Mirassol poderão ser consultadas através da internet, por meio do seguinte endereço eletrônico: www.mirassol.sp.gov.br

Para pesquisa por qualquer termo e utilização de filtros, acesse www.imprensaoficialmunicipal.com.br/mirassol

As consultas e pesquisas são de acesso gratuito e independente de qualquer cadastro.

EXPEDIENTE

O Diário Oficial do Município de Mirassol, veiculado exclusivamente na forma eletrônica, de forma gratuita, é coordenado pelo Departamento de Administração - Divisão de Comunicações administrativas, sendo este o meio de publicação oficial.

PODER EXECUTIVO

Licitações e Contratos

Extrato

TOMADA DE PREÇOS Nº 006/2022 - PROCESSO Nº 080/2022 – D.A. – D.C.L.
EXTRATO DA ATA DA TERCEIRA SESSÃO

Objeto: Contratação de agência de publicidade para prestação de serviços de consultoria, planejamento, comunicação social, publicidade, propaganda e marketing, visando atender às necessidades do Executivo Municipal do Município de Mirassol, no regime de empreitada global, de acordo com o que determina a Lei Federal nº 12.232/2.010 e subsidiariamente no artigo 21, § 2º - Inciso II, Alínea "b", da Lei Federal nº 8.666/93 e suas posteriores alterações; Lei Federal nº 4.680/1.965 e as Normas Padrão da Atividade Publicitária, sob orientação do CENP – Assessoria de Imprensa.

(...) **Pontuação da Proposta de Preços**: **SINFOR ASSESSORIA, COMUNICAÇÃO E MARKERTING ITURAMA LTDA - EPP** com NPP de 100 (cem) pontos e **EDUARDO COMUNICAÇÃO EIRELI – ME** com NPP de 50 (cinquenta) pontos. (...) Ato contínuo, passando para o Subitem 10.1 do Edital, as Notas atribuídas, contendo os seguintes pesos: Proposta de Preço **30% (trinta por cento)** e Proposta Técnica **70% (setenta por cento)** resultando na seguinte classificação final: **SINFOR ASSESSORIA, COMUNICAÇÃO E MARKERTING ITURAMA LTDA – EPP** com 98,13 pontos e **EDUARDO COMUNICAÇÃO EIRELI – ME** com 62,37 pontos. (...) Prosseguindo a CPL deu conhecimento aos presentes do resultado e declarou vencedora do julgamento final da Proposta Técnica e de Preço à Licitante **SINFOR ASSESSORIA, COMUNICAÇÃO E MARKERTING ITURAMA LTDA - EPP**, levando a conhecimento do representante presente, havendo intenção de interposição de recurso adotará os procedimentos estabelecidos no Edital. Ato contínuo a CPL concluiu que os procedimentos foram realizados dentro das normas previstas no edital, manifestando-se pela sua regularidade. Valendo-se do disposto no art. 109 da Lei Federal nº 8.666/93, abra-se o prazo legal para apresentação de eventuais recursos e manifestações. Em caso de ausência de recurso, fica desde já definido o dia **18 de agosto de 2022, às 14:00 horas, no mesmo local**, sito: Piso superior do Paço Municipal de Mirassol, situado à Praça Dr. Anísio José Moreira nº 2290, Centro, para a realização da Quarta Sessão, ficando a licitante **SINFOR ASSESSORIA, COMUNICAÇÃO E MARKERTING ITURAMA LTDA - EPP** desde já intimada, para apresentar o **INVÓLUCRO Nº 5 - "Documentos de Habilitação",** conforme estabelece o Item 11 e seguintes, do Edital. (...)

Mirassol/SP, 05 de agosto de 2022.

André Pinto Camargo
Presidente da Comissão Permanente de Licitação

.....

Notificações

PREFEITURA MUNICIPAL DE MIRASSOL - DTF

NOTIFICAÇÃO DE IMÓVEL

O Agente Fiscal Municipal abaixo descrito, no uso das atribuições que lhe confere o Decreto Municipal nº 3.198/2002, comunica Vossa Senhoria do cometimento de infração à legislação municipal e aplica penalidade de multa.

IDENTIFICAÇÃO DA NOTIFICAÇÃO

Orgão Autuador	Notificação	Data da Lavratura
SEFISP - SEÇÃO DE FISCALIZAÇÃO DE POSTURAS	004680/2022	26/07/2022

IDENTIFICAÇÃO DO NOTIFICADO

Proprietário	Compromissário	
EMAIS URBANISMO MIRASSOL 126 SPE LTDA	DANIEL ORIENTE SANTANA	
CNPJ / CPF	**Endereço para Correspondência**	**CEP**
20.095.330/0001-15	RUA PROF MOACYR MARTINS, 1456, , JD SAO BERNARDO II, MIRASSOL/SP	15132132

IDENTIFICAÇÃO DO IMÓVEL

Logradouro	Telefone	Quadra	Lote
RUA ANTONIO BATISTA DE OLIVEIRA		29	13
Bairro	**Cadastro**	**Área do Terreno**	
MAISPARQUE MIRASSOL	1426060401010000	210,78 m²	

FOTOGRAFIA DO IMÓVEL



TIPIFICAÇÃO DA INFRAÇÃO	SOLICITAÇÃO		AGENTE FISCAL
Dispositivo Legal Infringido	**Providenciar**	**Prazo**	**Função - Matrícula**
LEI MUNICIPAL 4.297/2020, ART. 1º, INC. I	LIMPEZA DO IMÓVEL	30 (TRINTA) DIAS	FISCAL MUNICIPAL - 105144 0

INFORMAÇÕES

- Considera-se limpo, o imóvel que não possua vegetação ou qualquer outro tipo de sujeira sobre sua área, incluindo a calçada.
- Considera-se adequado, o imóvel que possua calçada e muro (com altura mínima de 30 centímetros) nos limites confrontantes com as vias.
- É proibida a utilização de fogo e/ou usar qualquer tipo de herbicida para a manutenção do imóvel.
- É proibido jogar lixos, detritos, entulhos ou quaisquer outros tipos de materiais ou objetos oriundos da limpeza de terrenos em logradouros públicos, terrenos baldios, bueiros, valetas de escoamento ou em qualquer outra área não destinada para essa finalidade.
- O não atendimento da Notificação dentro do prazo estipulado implicará em pena de multa ou outras sanções conforme previsão legal.
- Independente da aplicação de sanções, em caso de não atendimento da presente notificação a municipalidade poderá efetuar os serviços necessários e cobrará as devidas tarifas do responsável pelo imóvel, conforme disposto na legislação municipal.
- A presente Notificação foi lavrada em 02 (duas) vias de igual teor.
- Em caso de dúvidas comparecer à Seção de Fiscalização de Posturas, situada na Rua Quintino Bocaiuva, nº 21-38, Centro, Mirassol/SP.

CIENTIFICAÇÃO

Nome por Extenso	Data
_____	_____ / _____ / _____

PREFEITURA MUNICIPAL DE MIRASSOL - DTF

NOTIFICAÇÃO DE IMÓVEL

O Agente Fiscal Municipal abaixo descrito, no uso das atribuições que lhe confere o Decreto Municipal nº 3.198/2002, comunica Vossa Senhoria do cometimento de infração à legislação municipal e aplica penalidade de multa.

IDENTIFICAÇÃO DA NOTIFICAÇÃO

Orgão Autuador	Notificação	Data da Lavratura
SEFISP - SEÇÃO DE FISCALIZAÇÃO DE POSTURAS	004707/2022	29/07/2022

IDENTIFICAÇÃO DO NOTIFICADO

Proprietário	Compromissário
JONAS DE OLIVEIRA CARDOZO	

CNPJ / CPF	Endereço para Correspondência	CEP
616.272.408-53	AV ALICIO JOSE MOREIRA, 2240, , SAO PEDRO, MIRASSOL/SP	15132184

IDENTIFICAÇÃO DO IMÓVEL

Logradouro	Telefone	Quadra	Lote
AV ALICIO JOSE MOREIRA	3242 3410	A	10P

Bairro	Cadastro	Área do Terreno
SAO PEDRO	1323590805010000	5717,00 m²

FOTOGRAFIA DO IMÓVEL



TIPIFICAÇÃO DA INFRAÇÃO	SOLICITAÇÃO		AGENTE FISCAL
Dispositivo Legal Infringido	Providenciar	Prazo	Função - Matrícula
LEI MUNICIPAL 4.297/2020, ART. 1º, INC. II	ADEQUAÇÃO DE CALÇADA / MURETA	60 (SESSENTA) DIAS	FISCAL MUNICIPAL - 101503 6

INFORMAÇÕES

- Considera-se limpo, o imóvel que não possua vegetação ou qualquer outro tipo de sujeira sobre sua área, incluindo a calçada.
- Considera-se adequado, o imóvel que possua calçada e muro (com altura mínima de 30 centímetros) nos limites confrontantes com as vias.
- É proibida a utilização de fogo e/ou usar qualquer tipo de herbicida para a manutenção do imóvel.
- É proibido jogar lixos, detritos, entulhos ou quaisquer outros tipos de materiais ou objetos oriundos da limpeza de terrenos em logradouros públicos, terrenos baldios, bueiros, valetas de escoamento ou em qualquer outra área não destinada para essa finalidade.
- O não atendimento da Notificação dentro do prazo estipulado implicará em pena de multa ou outras sanções conforme previsão legal.
- Independente da aplicação de sanções, em caso de não atendimento da presente notificação a municipalidade poderá efetuar os serviços necessários e cobrará as devidas tarifas do responsável pelo imóvel, conforme disposto na legislação municipal.
- A presente Notificação foi lavrada em 02 (duas) vias de igual teor.
- Em caso de dúvidas comparecer à Seção de Fiscalização de Posturas, situada na Rua Quintino Bocaiuva, nº 21-38, Centro, Mirassol/SP.

CIENTIFICAÇÃO

Nome por Extenso	Data
_____	_____ / _____ / _____

PREFEITURA MUNICIPAL DE MIRASSOL - DTF

NOTIFICAÇÃO DE IMÓVEL

O Agente Fiscal Municipal abaixo descrito, no uso das atribuições que lhe confere o Decreto Municipal nº 3.198/2002, comunica Vossa Senhoria do cometimento de infração à legislação municipal e aplica penalidade de multa.

IDENTIFICAÇÃO DA NOTIFICAÇÃO

Orgão Autuador	Notificação	Data da Lavratura
SEFISP - SEÇÃO DE FISCALIZAÇÃO DE POSTURAS	004712/2022	29/07/2022

IDENTIFICAÇÃO DO NOTIFICADO

Proprietário	Compromissário
RICARDO BITTAR	

CNPJ / CPF	Endereço para Correspondência	CEP
048.573.258-02	RUA DOS IPES ROSA, 234, , VILLAGE MIRASSOL, MIRASSOL/SP	15135350

IDENTIFICAÇÃO DO IMÓVEL

Logradouro	Telefone	Quadra	Lote
AV ALICIO JOSE MOREIRA		B	02

Bairro	Cadastro	Área do Terreno
SAO PEDRO	1321340918010000	9000,00 m²

FOTOGRAFIA DO IMÓVEL

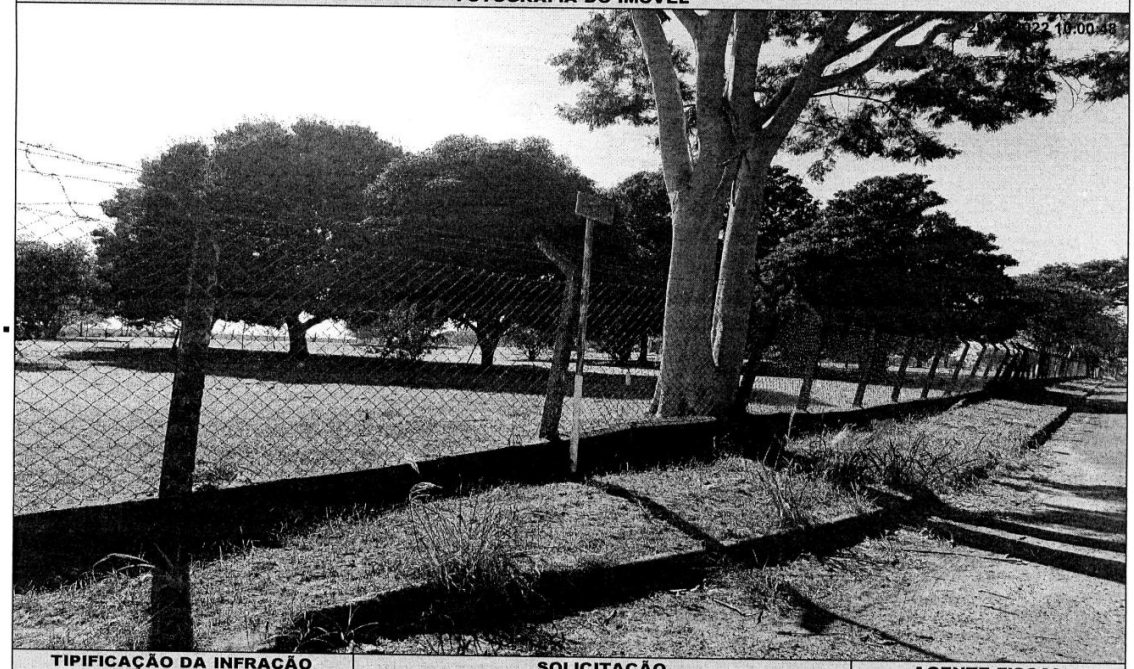

TIPIFICAÇÃO DA INFRAÇÃO	SOLICITAÇÃO		AGENTE FISCAL
Dispositivo Legal Infringido	Providenciar	Prazo	Função - Matrícula
LEI MUNICIPAL 4.297/2020, ART. 1º, INC. II	ADEQUAÇÃO DE CALÇADA / MURETA	60 (SESSENTA) DIAS	FISCAL MUNICIPAL - 101503 6

INFORMAÇÕES

- Considera-se limpo, o imóvel que não possua vegetação ou qualquer outro tipo de sujeira sobre sua área, incluindo a calçada.
- Considera-se adequado, o imóvel que possua calçada e muro (com altura mínima de 30 centímetros) nos limites confrontantes com as vias.
- É proibida a utilização de fogo e/ou usar qualquer tipo de herbicida para a manutenção do imóvel.
- É proibido jogar lixos, detritos, entulhos ou quaisquer outros tipos de materiais ou objetos oriundos da limpeza de terrenos em logradouros públicos, terrenos baldios, bueiros, valetas de escoamento ou em qualquer outra área não destinada para essa finalidade.
- O não atendimento da Notificação dentro do prazo estipulado implicará em pena de multa ou outras sanções conforme previsão legal.
- Independente da aplicação de sanções, em caso de não atendimento da presente notificação a municipalidade poderá efetuar os serviços necessários e cobrará as devidas tarifas do responsável pelo imóvel, conforme disposto na legislação municipal.
- A presente Notificação foi lavrada em 02 (duas) vias de igual teor.
- Em caso de dúvidas comparecer à Seção de Fiscalização de Posturas, situada na Rua Quintino Bocaiuva, nº 21-38, Centro, Mirassol/SP.

CIENTIFICAÇÃO

Nome por Extenso	Data
_____	_____ / _____ / _____

fls. 23

TRIBUNAL DE JUSTIÇA DO ESTADO DE SÃO PAULO
COMARCA DE MIRASSOL FORO DE MIRASSOL
SAF - SERVIÇO DE ANEXO FISCAL
Rua São Sebastião, 1939, ., Centro - CEP 15130-000, Fone: 17 - 3253-1002, Mirassol-SP - E-mail: mirassolfaz@tjsp.jus.br
Horário de Atendimento ao Público: das 13h00min às17h00min

EDITAL DE CITAÇÃO E INTIMAÇÃO DO(A)(S) EXECUTADO(A) PROCESSO DIGITAL

Processo Digital nº:	**1501164-84.2021.8.26.0358**
Classe: Assunto:	**Execução Fiscal - Taxa de Licenciamento de Estabelecimento**
Exequente:	**MUNICIPIO DE MIRASSOL**
Executado:	**BENEDITA DE OLIVEIRA LIRA**

EDITAL DE CITAÇÃO E INTIMAÇAO, COM PRAZO DE 30 DIAS.

O(A) MM. Juiz(a) de Direito da SAF - Serviço de Anexo Fiscal, do Foro de Mirassol, Estado de São Paulo, Dr(a). **GISLAINE DE BRITO FALEIROS VENDRAMINI**, na forma da Lei, etc.

FAZ SABER aos que virem ou tomarem conhecimento do presente edital de **CITAÇÃO E INTIMAÇÃO DO(A)(S) EXECUTADO(A)(S) ABAIXO RELACIONADA(S),** expedido com prazo de **30** dias úteis, que, por este Juízo e respectivo Cartório, processa(m)-se a(s) Execução(ões) Fiscal(is) que lhe(s) move **MUNICIPIO DE MIRASSOL**, para cobrança de dívidas provenientes de **Taxa de Licenciamento de Estabelecimento**. Encontrando-se o(s) Executado(a)(s), abaixo relacionado(s), em lugar incerto e não sabido, foi determinada a **CITAÇÃO E INTIMAÇÃO** do(s) mesmo(s), por edital, por intermédio do qual **FICA(M) CITADA(S) E INTIMADA(S)** de seu inteiro teor para, no prazo de 05 (cinco) dias úteis, pagar(em) o(s) débito(s) apontado(s) na(s) C.D.A., acrescido(s) dos encargos legais nela(s) especificados, juros de mora, correção monetária e honorários advocatícios, custas e despesas judiciais, ou garantir a execução na forma do disposto no artigo 9º da Lei 6.830/80, sob pena de serem penhorados bens suficientes para satisfação do débito. **Fica V. Sa intimada para o pagamento das custas/despesas judiciais comparecendo no SAF para cálculo e emissão da(s) guia(s), ou solicitar via o e-mail jvolpe@tjsp.jus.br,** informar o nº deste processo no campo informações complementares; e, entregar a guia paga no SAF, endereço supra, sob **pena de negativação do(s) seu nome(s) no CADIN** - cadastro de inadimplentes do Governo - (Serviço de negativação/Proteção ao crédito Governamental. O Edital será publicado e afixado na forma da lei. Nada mais.

Executada: BENEDITA DE OLIVEIRA LIRA
Documentos da Executada: CPF: 003.145.838-66
Execução Fiscal nº: 1501164-84.2021.8.26.0358
Classe – Assunto: Execução Fiscal - Taxa de Licenciamento de Estabelecimento
Data da Inscrição: 31/12/2019 e outras.
Nº da Inscrição no Registro da Dívida Ativa: 1043/2021.
Valor da Dívida: R$ 1.050,27 - Atualizado até: 25/01/2021.

NADA MAIS. Dado e passado nesta cidade de Mirassol, aos 14 de julho de 2022.

DOCUMENTO ASSINADO DIGITALMENTE NOS TERMOS DA LEI 11.419/2006, CONFORME IMPRESSÃO À MARGEM DIREITA

Este documento é cópia do original, assinado digitalmente por MARCOS TAKAOKA, liberado nos autos em 18/07/2022 às 17:15 .
Para conferir o original, acesse o site https://esaj.tjsp.jus.br/pastadigital/pg/abrirConferenciaDocumento.do, informe o processo 1501164-84.2021.8.26.0358 e código 878DF54.

fls. 24

TRIBUNAL DE JUSTIÇA DO ESTADO DE SÃO PAULO
COMARCA DE MIRASSOL
FORO DE MIRASSOL
SAF - SERVIÇO DE ANEXO FISCAL
Rua São Sebastião, 1939, ., Centro - CEP 15130-000, Fone: 17 - 3253-1002, Mirassol-SP - E-mail: mirassolfaz@tjsp.jus.br
Horário de Atendimento ao Público: das 13h00min às17h00min

EDITAL DE CITAÇÃO E INTIMAÇÃO PAGAMENTO DE CUSTAS JUDICIAIS

Processo Digital nº:	**1500997-67.2021.8.26.0358**
Classe: Assunto:	**Execução Fiscal - ISS/ Imposto sobre Serviços**
Exequente:	**MUNICIPIO DE MIRASSOL**
Executado:	**JULIANA PERPETUO CORREA**

EDITAL DE CITAÇÃO, COM PRAZO DE 30 DIAS.

O(A) MM. Juiz(a) de Direito da SAF - Serviço de Anexo Fiscal, do Foro de Mirassol, Estado de São Paulo, Dr(a). MARCOS VINICIUS KRAUSE BIERHALZ, na forma da Lei, etc.

FAZ SABER aos que virem ou tomarem conhecimento do presente edital de CITAÇÃO e INTIMAÇÃO DO(A)(S) **EXECUTADO(A)(S)** ABAIXO RELACIONADO(S), expedido com prazo de **30** dias úteis, que, por este Juízo e respectivo Cartório, processa(m)-se a(s) Execução(ões) Fiscal(is) que lhe(s) move MUNICIPIO DE MIRASSOL, para cobrança de dívidas provenientes de **ISS/ Imposto sobre Serviços**. Encontrando-se o(s)Executado(a)(s), abaixo relacionado(s), em lugar incerto e não sabido, foi determinada a **CITAÇÃO e INTIMAÇÃO** do(s) mesmo(s), por edital, por intermédio do qual FICA(M) CITADAS(S) e INTIMADO(A(S) de seu inteiro teor para, no prazo de **05 (cinco) dias úteis**, pagar(em) o(s) débito(s) apontado(s) na(s) C.D.A., que poderá ser visualizado pela internet, acrescido(s) dos encargos legais nela(s) especificados, juros de mora, correção monetária e honorários advocatícios, custas e despesas judiciais, **a ser recolhida em guia DARE- código da receita 230-6 (satisfação da execução)** e entregar a guia paga no SAF, endereço supra, sob **pena de negativação do(s) seu nome(s) no CADIN** - cadastro de inadimplentes do Governo - (Serviço de negativação/Proteção ao crédito Governamental). O pagamento das custas judiciais deverá ser feito na rede bancária ou casas lotéricas. **Para emissão da guia Dare, acessar o seguinte endereço na internet:** https://portaldecustas.tjsp.jus.br/portaltjsp/pages/custas/new, ou garantir a execução na forma do disposto no artigo 9º da Lei 6.830/80, sob pena de serem penhorados bens suficientes para satisfação do débito. O Edital será publicado e afixado na forma da lei.

Executada: JULIANA PERPETUO CORREA
Documentos da Executada: CPF: 329.544.188-00
Execução Fiscal nº: 1500997-67.2021.8.26.0358
Classe – Assunto: Execução Fiscal - ISS/ Imposto sobre Serviços
Data da Inscrição: 26/01/2021
Nº da inscrição no Registro da Dívida Ativa: 1667/2021
Valor da Dívida: R$ 637,08 - atualizado até 26/01/2021

NADA MAIS. Dado e passado nesta cidade de Mirassol, aos 01 de agosto de 2022.

DOCUMENTO ASSINADO DIGITALMENTE NOS TERMOS DA LEI 11.419/2006, CONFORME IMPRESSÃO À MARGEM DIREITA

Este documento é cópia do original assinado digitalmente por MARCOS VINICIUS KRAUSE BIERHALZ. Para acessar os autos processuais, acesse o site https://esaj.tjsp.jus.br/esaj, informe o processo 1500997-67.2021.8.26.0358 e o código 88CA952.

fls. 67

TRIBUNAL DE JUSTIÇA DO ESTADO DE SÃO PAULO
COMARCA DE MIRASSOL FORO DE MIRASSOL
SAF - SERVIÇO DE ANEXO FISCAL
Rua São Sebastião, 1939, ., Centro - CEP 15130-000, Fone: 17 - 3253-1002, Mirassol-SP - E-mail: mirassolfaz@tjsp.jus.br
Horário de Atendimento ao Público: das 13h00min às17h00min

EDITAL DE INTIMAÇÃO DA(S) EXECUTADA(S) QUANTO À PENHORA SOBRE VALORES – SISBAJUD

Processo Digital nº:	**1501072-82.2016.8.26.0358**
Classe: Assunto:	**Execução Fiscal - Taxa de Licenciamento de Estabelecimento**
Exequente:	**MUNICIPIO DE MIRASSOL**
Executado:	**J A ANTONIAZZI DE AZEVEDO e outro**

EDITAL DE INTIMAÇÃO, COM PRAZO DE 30 DIAS.

O(A) MM. Juiz(a) de Direito da SAF - Serviço de Anexo Fiscal, do Foro de Mirassol, Estado de São Paulo, Dr(a). **MARCOS VINICIUS KRAUSE BIERHALZ**, na forma da Lei, etc.

FAZ SABER aos que virem ou tomarem conhecimento do presente edital **de INTIMAÇÃO** da(s) **EXECUTADA(S) ABAIXO RELACIONADA(S)**, expedido com prazo de **30 dias**, que, por este Juízo e respectivo Cartório, processa(m)-se a(s) Execução(ões) Fiscal(is) que lhes move **MUNICIPIO DE MIRASSOL**, para cobrança de **Taxa de Licenciamento de Estabelecimento**. Encontrando-se a(s) executada(a) em lugar incerto e não sabido, foi determinada sua **INTIMAÇÃO**, por edital, do **BLOQUEIO** de valores efetuado pelo sistema **SisbaJud**, em nome do **executado JOSE ANTONIO ANTONIAZZI DE AZEVEDO,** no **BANCO CAIXA ECONÔMICA FEDERAL-CEF** no valor de **R$ 800,00** e no **BANCO MERCADOPAGO.COM REPRESENTACOES LTDA** no valor de **R$ 15,00**, conforme extrato disponível na internet, para apresentar **IMPUGNAÇÃO** no prazo de **05 (cinco)** dias, nos termos do § 3º, do artigo 854, do Código de Processo Civil, Não apresentada impugnação, fica o(a)(s) executado(a)(s) **INTIMADO** da **PENHORA** (indisponibilidade de valor convertida em penhora), para oferecer **embargos à Execução fiscal**, no prazo de **30 (trinta) dias**, cujo prazo começara a fluir após o decurso "in albis" do prazo para impugnação, nos termos do artigo 16, inciso III da Lei nº 6.830/80 , iniciando-se a contagem após o decurso do prazo **de 30 dias** deste edital. E, para que chegue ao conhecimento de todos e para que no futuro ninguém possa alegar ignorância, expediu-se o presente edital que será afixado e publicado na forma da lei. **NADA MAIS**. Dado e passado nesta cidade de Mirassol, aos 02 de agosto de 2022.

Executada: J A ANTONIAZZI DE AZEVEDO
CNPJ: 58.804.907/0001-93
Executada: JOSE ANTONIO ANTONIAZZI DE AZEVEDO
CPF - 055.061.038-32
Execução Fiscal nº: 1501072-82.2016.8.26.0358
Classe – Assunto: Execução Fiscal - Taxa de Licenciamento de Estabelecimento
Nº da CDA: 201620793
Valor da Dívida: R$ 708,41 Atualizado até 10/03/2016.
Valor bloqueado: R$ 815,00.

DOCUMENTO ASSINADO DIGITALMENTE NOS TERMOS DA LEI 11.419/2006, CONFORME IMPRESSÃO À MARGEM DIREITA

Este documento é cópia do original assinado digitalmente por MARCOS VINICIUS KRAUSE BIERHALZ. Para acessar os autos processuais, acesse o site https://esaj.tjsp.jus.br/esaj, informe o processo 1501072-82.2016.8.26.0358 e o código 88E1CCD.

fls. 23

TRIBUNAL DE JUSTIÇA DO ESTADO DE SÃO PAULO
COMARCA DE MIRASSOL FORO DE MIRASSOL
SAF - SERVIÇO DE ANEXO FISCAL
Rua São Sebastião, 1939, ., Centro - CEP 15130-000, Fone: 17 - 3253-1002, Mirassol-SP - E-mail: mirassolfaz@tjsp.jus.br
Horário de Atendimento ao Público: das 13h00min às17h00min

EDITAL DE CITAÇÃO E INTIMAÇÃO DO(A)(S) EXECUTADO(A) PROCESSO DIGITAL

Processo Digital nº:	**1501164-84.2021.8.26.0358**
Classe: Assunto:	**Execução Fiscal - Taxa de Licenciamento de Estabelecimento**
Exequente:	**MUNICIPIO DE MIRASSOL**
Executado:	**BENEDITA DE OLIVEIRA LIRA**

EDITAL DE CITAÇÃO E INTIMAÇAO, COM PRAZO DE 30 DIAS.

O(A) MM. Juiz(a) de Direito da SAF - Serviço de Anexo Fiscal, do Foro de Mirassol, Estado de São Paulo, Dr(a). **GISLAINE DE BRITO FALEIROS VENDRAMINI**, na forma da Lei, etc.

FAZ SABER aos que virem ou tomarem conhecimento do presente edital de **CITAÇÃO E INTIMAÇÃO DO(A)(S) EXECUTADO(A)(S) ABAIXO RELACIONADA(S)**, expedido com prazo de **30** dias úteis, que, por este Juízo e respectivo Cartório, processa(m)-se a(s) Execução(ões) Fiscal(is) que lhe(s) move **MUNICIPIO DE MIRASSOL**, para cobrança de dívidas provenientes de **Taxa de Licenciamento de Estabelecimento**. Encontrando-se o(s) Executado(a)(s), abaixo relacionado(s), em lugar incerto e não sabido, foi determinada a **CITAÇÃO E INTIMAÇÃO** do(s) mesmo(s), por edital, por intermédio do qual **FICA(M) CITADA(S) E INTIMADA(S)** de seu inteiro teor para, no prazo de 05 (cinco) dias úteis, pagar(em) o(s) débito(s) apontado(s) na(s) C.D.A., acrescido(s) dos encargos legais nela(s) especificados, juros de mora, correção monetária e honorários advocatícios, custas e despesas judiciais, ou garantir a execução na forma do disposto no artigo 9º da Lei 6.830/80, sob pena de serem penhorados bens suficientes para satisfação do débito. **Fica V. Sa intimada para o pagamento das custas/despesas judiciais comparecendo no SAF para cálculo e emissão da(s) guia(s), ou solicitar via o e-mail jvolpe@tjsp.jus.br**, informar o nº deste processo no campo informações complementares; e, entregar a guia paga no SAF, endereço supra, sob **pena de negativação do(s) seu nome(s) no CADIN** - cadastro de inadimplentes do Governo - (Serviço de negativação/Proteção ao crédito Governamental. O Edital será publicado e afixado na forma da lei. Nada mais.

Executada: BENEDITA DE OLIVEIRA LIRA
Documentos da Executada: CPF: 003.145.838-66
Execução Fiscal nº: 1501164-84.2021.8.26.0358
Classe – Assunto: Execução Fiscal - Taxa de Licenciamento de Estabelecimento
Data da Inscrição: 31/12/2019 e outras.
Nº da Inscrição no Registro da Dívida Ativa: 1043/2021.
Valor da Dívida: R$ 1.050,27 - Atualizado até: 25/01/2021.

NADA MAIS. Dado e passado nesta cidade de Mirassol, aos 14 de julho de 2022.

DOCUMENTO ASSINADO DIGITALMENTE NOS TERMOS DA LEI 11.419/2006, CONFORME IMPRESSÃO À MARGEM DIREITA

Este documento é cópia do original assinado digitalmente por MARCOS TAKAOKA. Para acessar os autos processuais, acesse o site https://esaj.tjsp.jus.br/esaj, informe o processo 1501164-84.2021.8.26.0358 e o código 878DF54.

fls. 34

TRIBUNAL DE JUSTIÇA DO ESTADO DE SÃO PAULO
COMARCA DE MIRASSOL
FORO DE MIRASSOL
SAF - SERVIÇO DE ANEXO FISCAL
Rua São Sebastião, 1939, ., Centro - CEP 15130-000, Fone: 17 - 3253-1002, Mirassol-SP - E-mail: mirassolfaz@tjsp.jus.br
Horário de Atendimento ao Público: das 13h00min às17h00min

EDITAL DE CITAÇÃO E INTIMAÇÃO PAGAMENTO DE CUSTAS JUDICIAIS

Processo Digital nº:	**1505987-72.2019.8.26.0358**
Classe: Assunto:	**Execução Fiscal - Multas e demais Sanções**
Exequente:	**PREFEITURA MUNICIPAL DE MIRASSOL**
Executado:	**MIRACICLO COMERCIO DE BICICLETAS E PEÇAS LTDA - ME e outro**

EDITAL DE CITAÇÃO, COM PRAZO DE 30 DIAS.

O(A) MM. Juiz(a) de Direito da SAF - Serviço de Anexo Fiscal, do Foro de Mirassol, Estado de São Paulo, Dr(a). Marcos Takaoka, na forma da Lei, etc.

FAZ SABER aos que virem ou tomarem conhecimento do presente edital de CITAÇÃO e INTIMAÇÃO DO(A)(S) **EXECUTADO(A)(S)** ABAIXO RELACIONADO(S), expedido com prazo de **30** dias úteis, que, por este Juízo e respectivo Cartório, processa(m)-se a(s) Execução(ões) Fiscal(is) que lhe(s) move PREFEITURA MUNICIPAL DE MIRASSOL, para cobrança de dívidas provenientes de **Multas e demais Sanções**. Encontrando-se o(s)Executado(a)(s), abaixo relacionado(s), em lugar incerto e não sabido, foi determinada a **CITAÇÃO e INTIMAÇÃO** do(s) mesmo(s), por edital, por intermédio do qual FICA(M) CITADAS(S) e INTIMADO(A(S) de seu inteiro teor para, no prazo de **05 (cinco) dias úteis**, pagar(em) o(s) débito(s) apontado(s) na(s) C.D.A., que poderá ser visualizado pela internet, acrescido(s) dos encargos legais nela(s) especificados, juros de mora, correção monetária e honorários advocatícios, custas e despesas judiciais, **a ser recolhida em guia DARE- código da receita 230-6 (satisfação da execução)** e entregar a guia paga no SAF, endereço supra, sob **pena de negativação do(s) seu nome(s) no CADIN** - cadastro de inadimplentes do Governo - (Serviço de negativação/Proteção ao crédito Governamental). O pagamento das custas judiciais deverá ser feito na rede bancária ou casas lotéricas. **Para emissão da guia Dare, acessar o seguinte endereço na internet:** https://portaldecustas.tjsp.jus.br/portaltjsp/pages/custas/new, ou garantir a execução na forma do disposto no artigo 9º da Lei 6.830/80, sob pena de serem penhorados bens suficientes para satisfação do débito. O Edital será publicado e afixado na forma da lei.

Executada: EDGAR JOSÉ DOMINGUES e MIRACICLO COMERCIO DE BICICLETAS E PEÇAS LTDA - ME
Documentos da Executada: CPF: 305.414.078-48, RG: 368027806 e CNPJ: 03.939.553/0001-00
Execução Fiscal nº: 1505987-72.2019.8.26.0358
Classe – Assunto: Execução Fiscal - Multas e demais Sanções
Data da Inscrição: 24/06/2019
Nº da inscrição no Registro da Dívida Ativa: 6326/2019
Valor da Dívida: R$ 2.060,22 - atualizado até 04/07/2019

NADA MAIS. Dado e passado nesta cidade de Mirassol, aos 12 de julho de 2022.

DOCUMENTO ASSINADO DIGITALMENTE NOS TERMOS DA LEI 11.419/2006, CONFORME IMPRESSÃO À MARGEM DIREITA

Este documento é cópia do original assinado digitalmente por MARCOS TAKAOKA. Para acessar os autos processuais, acesse o site https://esaj.tjsp.jus.br/esaj, informe o processo 1505987-72.2019.8.26.0358 e o código 876505A.

fls. 33

TRIBUNAL DE JUSTIÇA DO ESTADO DE SÃO PAULO
COMARCA DE MIRASSOL
FORO DE MIRASSOL
SAF - SERVIÇO DE ANEXO FISCAL
Rua São Sebastião, 1939, ., Centro - CEP 15130-000, Fone: 17 - 3253-1002, Mirassol-SP - E-mail: mirassolfaz@tjsp.jus.br
Horário de Atendimento ao Público: das 13h00min às17h00min

EDITAL DE CITAÇÃO E INTIMAÇÃO PAGAMENTO DE CUSTAS JUDICIAIS

Processo Digital nº:	**1506029-29.2016.8.26.0358**
Classe: Assunto:	**Execução Fiscal - Dívida Ativa**
Exequente:	**PREFEITURA MUNICIPAL DE MIRASSOL**
Executado:	**Gkam Representacoes Ltda e outro**

EDITAL DE CITAÇÃO, COM PRAZO DE 30 DIAS.

O(A) MM. Juiz(a) de Direito da SAF - Serviço de Anexo Fiscal, do Foro de Mirassol, Estado de São Paulo, Dr(a). ANDRE DA FONSECA TAVARES, na forma da Lei, etc.

FAZ SABER aos que virem ou tomarem conhecimento do presente edital de CITAÇÃO e INTIMAÇÃO DO(A)(S) **EXECUTADO(A)(S)** ABAIXO RELACIONADO(S), expedido com prazo de **30** dias úteis, que, por este Juízo e respectivo Cartório, processa(m)-se a(s) Execução(ões) Fiscal(is) que lhe(s) move PREFEITURA MUNICIPAL DE MIRASSOL, para cobrança de dívidas provenientes de **Dívida Ativa**. Encontrando-se o(s)Executado(a)(s), abaixo relacionado(s), em lugar incerto e não sabido, foi determinada a **CITAÇÃO e INTIMAÇÃO** do(s) mesmo(s), por edital, por intermédio do qual FICA(M) CITADAS(S) e INTIMADO(A(S) de seu inteiro teor para, no prazo de **05 (cinco) dias úteis**, pagar(em) o(s) débito(s) apontado(s) na(s) C.D.A., que poderá ser visualizado pela internet, acrescido(s) dos encargos legais nela(s) especificados, juros de mora, correção monetária e honorários advocatícios, custas e despesas judiciais, **a ser recolhida em guia DARE- código da receita 230-6 (satisfação da execução)** e entregar a guia paga no SAF, endereço supra, sob **pena de negativação do(s) seu nome(s) no CADIN** - cadastro de inadimplentes do Governo - (Serviço de negativação/Proteção ao crédito Governamental). O pagamento das custas judiciais deverá ser feito na rede bancária ou casas lotéricas. **Para emissão da guia Dare, acessar o seguinte endereço na internet:** https://portaldecustas.tjsp.jus.br/portaltjsp/pages/custas/new, ou garantir a execução na forma do disposto no artigo 9º da Lei 6.830/80, sob pena de serem penhorados bens suficientes para satisfação do débito. O Edital será publicado e afixado na forma da lei.

Executada: Gustavo Valeriano Ferreira
Documentos da Executada: CPF: 288.639.168-96, RG: 30038180
Execução Fiscal nº: 1506029-29.2016.8.26.0358
Classe – Assunto: Execução Fiscal - Dívida Ativa
Data da Inscrição: 07/12/2016
Nº da inscrição no Registro da Dívida Ativa: 28199/2016
Valor da Dívida: R$ 4.759,47 - atualizado até 14/12/2016

NADA MAIS. Dado e passado nesta cidade de Mirassol, aos 12 de julho de 2022.

DOCUMENTO ASSINADO DIGITALMENTE NOS TERMOS DA LEI 11.419/2006, CONFORME IMPRESSÃO À MARGEM DIREITA

Este documento é cópia do original assinado digitalmente por ANDRE DA FONSECA TAVARES. Para acessar os autos processuais, acesse o site https://esaj.tjsp.jus.br/esaj, informe o processo 1506029-29.2016.8.26.0358 e o código 8765046.

fls. 33

TRIBUNAL DE JUSTIÇA DO ESTADO DE SÃO PAULO
COMARCA DE MIRASSOL
FORO DE MIRASSOL
SAF - SERVIÇO DE ANEXO FISCAL
Rua São Sebastião, 1939, ., Centro - CEP 15130-000, Fone: 17 - 3253-1002, Mirassol-SP - E-mail: mirassolfaz@tjsp.jus.br
Horário de Atendimento ao Público: das 13h00min às17h00min

EDITAL DE CITAÇÃO E INTIMAÇÃO PAGAMENTO DE CUSTAS JUDICIAIS

Processo Digital nº:	**1506121-02.2019.8.26.0358**
Classe: Assunto:	**Execução Fiscal - Dívida Ativa**
Exequente:	**PREFEITURA MUNICIPAL DE MIRASSOL**
Executado:	**Mauricio Cherzman Me e outro**

EDITAL DE CITAÇÃO, COM PRAZO DE 30 DIAS.

O(A) MM. Juiz(a) de Direito da SAF - Serviço de Anexo Fiscal, do Foro de Mirassol, Estado de São Paulo, Dr(a). MARCOS VINICIUS KRAUSE BIERHALZ, na forma da Lei, etc.

FAZ SABER aos que virem ou tomarem conhecimento do presente edital de CITAÇÃO e INTIMAÇÃO DO(A)(S) **EXECUTADO(A)(S)** ABAIXO RELACIONADO(S), expedido com prazo de **30** dias úteis, que, por este Juízo e respectivo Cartório, processa(m)-se a(s) Execução(ões) Fiscal(is) que lhe(s) move PREFEITURA MUNICIPAL DE MIRASSOL, para cobrança de dívidas provenientes de **Dívida Ativa**. Encontrando-se o(s)Executado(a)(s), abaixo relacionado(s), em lugar incerto e não sabido, foi determinada a **CITAÇÃO e INTIMAÇÃO** do(s) mesmo(s), por edital, por intermédio do qual FICA(M) CITADAS(S) e INTIMADO(A(S) de seu inteiro teor para, no prazo de **05 (cinco) dias úteis**, pagar(em) o(s) débito(s) apontado(s) na(s) C.D.A., que poderá ser visualizado pela internet, acrescido(s) dos encargos legais nela(s) especificados, juros de mora, correção monetária e honorários advocatícios, custas e despesas judiciais, **a ser recolhida em guia DARE- código da receita 230-6 (satisfação da execução)** e entregar a guia paga no SAF, endereço supra, sob **pena de negativação do(s) seu nome(s) no CADIN** - cadastro de inadimplentes do Governo - (Serviço de negativação/Proteção ao crédito Governamental). O pagamento das custas judiciais deverá ser feito na rede bancária ou casas lotéricas. **Para emissão da guia Dare, acessar o seguinte endereço na internet:** https://portaldecustas.tjsp.jus.br/portaltjsp/pages/custas/new, ou garantir a execução na forma do disposto no artigo 9º da Lei 6.830/80, sob pena de serem penhorados bens suficientes para satisfação do débito. O Edital será publicado e afixado na forma da lei.

Executada: Mauricio Cherzman Me e Mauricio Cherzman
Documentos da Executada: CNPJ: 08.217.144/0001-06 e CPF: 373.464.978-13
Execução Fiscal nº: 1506121-02.2019.8.26.0358
Classe – Assunto: Execução Fiscal - Dívida Ativa
Data da Inscrição: 24/06/2019
Nº da inscrição no Registro da Dívida Ativa: 6710/2019
Valor da Dívida: R$ 2.392,88 - atualizado até 04/07/2019

NADA MAIS. Dado e passado nesta cidade de Mirassol, aos 28 de julho de 2022.

DOCUMENTO ASSINADO DIGITALMENTE NOS TERMOS DA LEI 11.419/2006, CONFORME IMPRESSÃO À MARGEM DIREITA

Este documento é cópia do original assinado digitalmente por MARCOS VINICIUS KRAUSE BIERHALZ. Para acessar os autos processuais, acesse o site https://esaj.tjsp.jus.br/esaj, informe o processo 1506121-02.2019.8.26.0358 e o código 8890AA3.

fls. 33

TRIBUNAL DE JUSTIÇA DO ESTADO DE SÃO PAULO
COMARCA DE MIRASSOL
FORO DE MIRASSOL
SAF - SERVIÇO DE ANEXO FISCAL
Rua São Sebastião, 1939, ., Centro - CEP 15130-000, Fone: 17 - 3253-1002, Mirassol-SP - E-mail: mirassolfaz@tjsp.jus.br
Horário de Atendimento ao Público: das 13h00min às17h00min

EDITAL DE CITAÇÃO E INTIMAÇÃO PAGAMENTO DE CUSTAS JUDICIAIS

Processo Digital nº:	**1506205-03.2019.8.26.0358**
Classe: Assunto:	**Execução Fiscal - Dívida Ativa**
Exequente:	**PREFEITURA MUNICIPAL DE MIRASSOL**
Executado:	**Guarany Mirassol Industria e Comercio de Embalagens Ltda -me e outro**

EDITAL DE CITAÇÃO, COM PRAZO DE 30 DIAS.

O(A) MM. Juiz(a) de Direito da SAF - Serviço de Anexo Fiscal, do Foro de Mirassol, Estado de São Paulo, Dr(a). MARCOS VINICIUS KRAUSE BIERHALZ, na forma da Lei, etc.

FAZ SABER aos que virem ou tomarem conhecimento do presente edital de CITAÇÃO e INTIMAÇÃO DO(A)(S) **EXECUTADO(A)(S)** ABAIXO RELACIONADO(S), expedido com prazo de **30** dias úteis, que, por este Juízo e respectivo Cartório, processa(m)-se a(s) Execução(ões) Fiscal(is) que lhe(s) move PREFEITURA MUNICIPAL DE MIRASSOL, para cobrança de dívidas provenientes de **Dívida Ativa**. Encontrando-se o(s)Executado(a)(s), abaixo relacionado(s), em lugar incerto e não sabido, foi determinada a **CITAÇÃO e INTIMAÇÃO** do(s) mesmo(s), por edital, por intermédio do qual FICA(M) CITADAS(S) e INTIMADO(A(S) de seu inteiro teor para, no prazo de **05 (cinco) dias úteis**, pagar(em) o(s) débito(s) apontado(s) na(s) C.D.A., que poderá ser visualizado pela internet, acrescido(s) dos encargos legais nela(s) especificados, juros de mora, correção monetária e honorários advocatícios, custas e despesas judiciais, **a ser recolhida em guia DARE- código da receita 230-6 (satisfação da execução)** e entregar a guia paga no SAF, endereço supra, sob **pena de negativação do(s) seu nome(s) no CADIN** - cadastro de inadimplentes do Governo - (Serviço de negativação/Proteção ao crédito Governamental). O pagamento das custas judiciais deverá ser feito na rede bancária ou casas lotéricas. **Para emissão da guia Dare, acessar o seguinte endereço na internet:** https://portaldecustas.tjsp.jus.br/portaltjsp/pages/custas/new, ou garantir a execução na forma do disposto no artigo 9º da Lei 6.830/80, sob pena de serem penhorados bens suficientes para satisfação do débito. O Edital será publicado e afixado na forma da lei.

Executada: Guarany Mirassol Industria e Comercio de Embalagens Ltda -me e WILSON CALIJURI JUNIOR
Documentos da Executada: CNPJ: 10.996.464/0001-53 e CPF: 018.662.718-14
Execução Fiscal nº: 1506205-03.2019.8.26.0358
Classe – Assunto: Execução Fiscal - Dívida Ativa
Data da Inscrição: 24/06/2019
Nº da inscrição no Registro da Dívida Ativa: 6942/2019
Valor da Dívida: R$ 4.104,82 - atualizado até 04/07/2019

NADA MAIS. Dado e passado nesta cidade de Mirassol, aos 28 de julho de 2022.

DOCUMENTO ASSINADO DIGITALMENTE NOS TERMOS DA LEI 11.419/2006, CONFORME IMPRESSÃO À MARGEM DIREITA

Este documento é cópia do original assinado digitalmente por MARCOS VINICIUS KRAUSE BIERHALZ. Para acessar os autos processuais, acesse o site https://esaj.tjsp.jus.br/esaj, informe o processo 1506205-03.2019.8.26.0358 e o código 8890A95.

fls. 40

TRIBUNAL DE JUSTIÇA DO ESTADO DE SÃO PAULO
COMARCA DE MIRASSOL
FORO DE MIRASSOL
SAF - SERVIÇO DE ANEXO FISCAL
Rua São Sebastião, 1939, ., Centro - CEP 15130-000, Fone: 17 - 3253-1002, Mirassol-SP - E-mail: mirassolfaz@tjsp.jus.br
Horário de Atendimento ao Público: das 13h00min às17h00min

EDITAL DE CITAÇÃO E INTIMAÇÃO PAGAMENTO DE CUSTAS JUDICIAIS

Processo Digital nº:	**1506481-34.2019.8.26.0358**
Classe: Assunto:	**Execução Fiscal - Taxa de Licenciamento de Estabelecimento**
Exequente:	**PREFEITURA MUNICIPAL DE MIRASSOL**
Executado:	**J. F. DA SILVA EMBALAGENS - ME e outro**

EDITAL DE CITAÇÃO, COM PRAZO DE 30 DIAS.

O(A) MM. Juiz(a) de Direito da SAF - Serviço de Anexo Fiscal, do Foro de Mirassol, Estado de São Paulo, Dr(a). MARCOS VINICIUS KRAUSE BIERHALZ, na forma da Lei, etc.

FAZ SABER aos que virem ou tomarem conhecimento do presente edital de CITAÇÃO e INTIMAÇÃO DO(A)(S) **EXECUTADO(A)(S)** ABAIXO RELACIONADO(S), expedido com prazo de **30** dias úteis, que, por este Juízo e respectivo Cartório, processa(m)-se a(s) Execução(ões) Fiscal(is) que lhe(s) move PREFEITURA MUNICIPAL DE MIRASSOL, para cobrança de dívidas provenientes de **Taxa de Licenciamento de Estabelecimento**. Encontrando-se o(s)Executado(a)(s), abaixo relacionado(s), em lugar incerto e não sabido, foi determinada a **CITAÇÃO e INTIMAÇÃO** do(s) mesmo(s), por edital, por intermédio do qual FICA(M) CITADAS(S) e INTIMADO(A(S) de seu inteiro teor para, no prazo de **05 (cinco) dias úteis**, pagar(em) o(s) débito(s) apontado(s) na(s) C.D.A., que poderá ser visualizado pela internet, acrescido(s) dos encargos legais nela(s) especificados, juros de mora, correção monetária e honorários advocatícios, custas e despesas judiciais, **a ser recolhida em guia DARE- código da receita 230-6 (satisfação da execução)** e entregar a guia paga no SAF, endereço supra, sob **pena de negativação do(s) seu nome(s) no CADIN** - cadastro de inadimplentes do Governo - (Serviço de negativação/Proteção ao crédito Governamental). O pagamento das custas judiciais deverá ser feito na rede bancária ou casas lotéricas. **Para emissão da guia Dare, acessar o seguinte endereço na internet:** https://portaldecustas.tjsp.jus.br/portaltjsp/pages/custas/new, ou garantir a execução na forma do disposto no artigo 9º da Lei 6.830/80, sob pena de serem penhorados bens suficientes para satisfação do débito. O Edital será publicado e afixado na forma da lei.

Executada: JOSE FERREIRA DA SILVA e J. F. DA SILVA EMBALAGENS ME
Documentos da Executada: CPF: 196.181.238-04, RG: 5147595 e CNPJ: 23.519.716/0001-03
Execução Fiscal nº: 1506481-34.2019.8.26.0358
Classe – Assunto: Execução Fiscal - Taxa de Licenciamento de Estabelecimento
Data da Inscrição: 10/07/2019
Nº da inscrição no Registro da Dívida Ativa: 7837/2019
Valor da Dívida: R$ 3.657,57 - atualizado até 10/07/2019

NADA MAIS. Dado e passado nesta cidade de Mirassol, aos 01 de agosto de 2022.

DOCUMENTO ASSINADO DIGITALMENTE NOS TERMOS DA LEI 11.419/2006, CONFORME IMPRESSÃO À MARGEM DIREITA

Este documento é cópia do original assinado digitalmente por MARCOS VINICIUS KRAUSE BIERHALZ. Para acessar os autos processuais, acesse o site https://esaj.tjsp.jus.br/esaj, informe o processo 1506481-34.2019.8.26.0358 e o código 88CA95A.

Vigilância Sanitária

Comunicados

Estado de São Paulo

PREFEITURA MUNICIPAL DE MIRASSOL
DEPARTAMENTO MUNICIPAL DE SAÚDE
VIGILÂNCIA SANITÁRIA

Rua Quintino Bocaiuva, 2221 - Centro - Fone (17) 3242-8965
visa@mirassol.sp.gov.br

A Chefe da Seção Técnica de Vigilância Sanitária de Mirassol, Larissa Maria de Oliveira da Silva Calixto, comunica as ações referentes ao mês de Julho/2022, de acordo com a Lei nº 2173 de 02 de Julho de 1998 que cria a Vigilância Sanitária Municipal, a Constituição Federal, a Lei Orgânica de Saúde nº 8.080/90, a Lei nº 8142/90 e a Lei Complementar Estadual nº 791/95.

DEFERIMENTO DE L.T.A. (LAUDO TÉCNICO DE AVALIAÇÃO)

DATA	PROCESSO	Nº CEVS	CNPJ / CPF	RAZÃO SOCIAL / NOME	ENDEREÇO	CNAE
21/07/22	9684/22 LTA 10/22	**	45.154.736/0001-52	C de S Pereira	Av Frei Antonino Zimmermann, 2134 - Flamboyant	8511-2/00
28/07/22	10941/22 LTA 12/22	**	45.156.599/0001-95	Clínica Odontológica Valêncio Ltda	R Armando Sales de Oliveira. 2066 - Centro	8630-5/04

DEFERIMENTO DE LICENÇA SANITÁRIA

DATA	PROCESSO	Nº CEVS	CNPJ / CPF	RAZÃO SOCIAL / NOME	ENDEREÇO	CNAE
15/06/22	11305/22	353030001- 472-000566-1-8	10.525.070/0001-17	Chinão Conveniência EIRELI	R Paulo de Faria, 1640 - Loja 1 - Sta Rita	4729-6/02
27/06/22	10805/22	353030001- 493-000095-1-2	45.925.362/0001-21	Transportadora Karol Limitada	Estr Munic Mauro Sacchi (MSS 340), km 0,5 - Sala B - Perímetro Urbano - CEP 15138-899	4930-2/02
27/06/22	10879/22	353030001- 471-000346-1-4	34.772.065/0001-77	Elisandra C Pereira Bebidas	R Luís Bassan, 164 - Parque das Flores	4712-1/00
06/07/22	9610/22	353030001- 360-000340-1-0	09.263.541/0001-87	Saneamento de Mirassol Sanessol S/A	R Norival Bilachi, esq c/ R João Martinelli - Jd Gerotto	3600-6/01
06/07/22	9613/22	353030001- 360-000341-1-8	09.263.541/0001-87	Saneamento de Mirassol Sanessol S/A	Av Lions Clube - prolongamento - Miraflores	3600-6/01
07/07/22	11212/22	353030001- 561-001370-1-4	58.845.439/0001-03	Constru Sol Materiais para Construções Ltda	Av Eng Modesto José Moreira Júnior, 2751 - Portal	5611-2/03
14/07/22	5995/22 F	353030001- 105-000004-1-8	43.559.318/0001-10	Four Ice Ind Fab Sorv Ltda	R Nércio Benedito Leal, 2519 - Vila Maria	1053-8/00
19/07/22	11591/22	353030001- 472-000567-1-5	47.048.613/0001-62	A C Ribeiro Ltda	R dos Zanata, 1915 - Alvorada	4722-9/01
28/07/22	11565/22	353030001- 561-001371-1-1	46.539.180/0001-85	J K Conveniência Mirassol Ltda	Av Eng Newton Flávio Silva Pinto, 2645 - Lojas 14 a 16 - Celina Dalul	5611-2/01
28/07/22	11750/22	353030001- 463-000081-1-7	04.277.946/0001-50	Adalberto José David	R São Vicente, 2698 fundos - N S Aparecida	4635-4/99

DEFERIMENTO DE RENOVAÇÃO OU ATUALIZAÇÃO DE LICENÇA SANITÁRIA

DATA	PROTOCOLO	Nº CEVS	CNPJ / CPF	RAZÃO SOCIAL / NOME	ENDEREÇO	CNAE
13/06/22	SPM2230540335	353030001- 561-001295-1-8	36.073.430/0001-80	S C Azevedo Ltda	Pça Dr Anísio J Moreira, 2217 - Centro	5611-2/03
14/06/22	10847/22	353030001- 472-000241-1-2	10.350.738/0001-32	G Auto Posto EIRELI	Av Cel Victor Cândido de Souza, 2560 - Parque Indl I	4729-6/99
01/07/22	8985/22	353030001- 561-001250-1-6	590.245.428-04	Antonio de Freitas	R Olivério Bazani, 2325 - S José	5612-1/00
01/07/22	9474/22	353030001- 360-000206-1-3	09.263.541/0001-87	Saneamento de Mirassol Sanessol S/A	R Paraíba, 1935 - Ruilândia	3600-6/01

01/07/22	9477/22	353030001- 360-000207-1-0	09.263.541/0001-87	Saneamento de Mirassol Sanessol S/A	R São Vicente, 2670 - N S Aparecida	3600-6/01
01/07/22	10782/22	353030001- 561-001233-1-5	07.058.877/0001-82	Ronaldo Martins Florindo	Av Djair José Marques, 3118 - Regissol	5611-2/03
01/07/22	9574/22	353030001- 561-000820-1-5	381.846.998-91	Gilberto Gomes de Assumção	R Miguel Berrocal, 2974 - COHAB I	5612-1/00
04/07/22	9426/22	353030001- 360-000274-1-3	09.263.541/0001-87	Saneamento de Mirassol Sanessol S/A	R Lourival Lofrano - Terra Vista Residence Club	3600-6/01
04/07/22	9288/22	353030001- 360-000302-1-0	09.263.541/0001-87	Saneamento de Mirassol Sanessol S/A	R Antonio Dela Corte, 2829 - Jd Imperial	3600-6/01
04/07/22	9427/22	353030001- 360-000276-1-8	09.263.541/0001-87	Saneamento de Mirassol Sanessol S/A	R Ibiza, esquina c/ Projetada C - Golden Park	3600-6/01
04/07/22	9331/22	353030001- 360-000306-1-9	09.263.541/0001-87	Saneamento de Mirassol Sanessol S/A	R Antonio Casarotti, 4010 - Estância Pereira - Regissol II	3600-6/01
04/07/22	9710/22	353030001- 863-000171-1-6	051.042.518-61	Fátima Aparecida Noronha Bozelli	Av Eliezer Magalhães, 2657 - Salas 6 e 8 - Marilu	8630-5/03
04/07/22	9761/22	353030001- 863-000452-1-7	365.769.868-07	Lúcia Pinto Bordin de Carvalho	R Antonio Prado, 2639 - Sala 4 - Sta Casa	8630-5/03
04/07/22	SPM2131068235	353030001- 472-000011-1-2	00.028.420/0001-86	Mirassol Center Carnes Ltda	R São Sebastião, 2026 - Centro	4722-9/01
04/07/22	10940/22	353030001- 561-000551-1-5	10.553.661/0001-06	Nelci Seles de Oliveira Sorveteria	R Quintino Bocaiuva, 2115 - Centro	5611-2/03
05/07/22	9453/22	353030001- 360-000200-1-0	09.263.541/0001-87	Saneamento de Mirassol Sanessol S/A	Av Benedito José Garetti, 3707 - Karina I	3600-6/01
05/07/22	9293/22	353030001- 360-000197-1-2	09.263.541/0001-87	Saneamento de Mirassol Sanessol S/A	R Braz Jodas opes, 2657 - Celina Dalul	3600-6/01
05/07/22	9437/22	353030001- 360-000199-1-7	09.263.541/0001-87	Saneamento de Mirassol Sanessol S/A	R Osilde Silva, 1887 - Vila Verde	3600-6/01
05/07/22	9418/22	353030001- 360-000195-1-8	09.263.541/0001-87	Saneamento de Mirassol Sanessol S/A	Av Eng Modesto José Moreira Júnior, 3949 - Portal	3600-6/01
06/07/22	6838/22	353030001- 464-000051-1-8	37.132.899/0001-06	Treemed Medicamentos Ltda	R João Mahfuz, 2848 - Qd 22, Lt 5 - Portal	4644-3/01
06/07/22	6838/22 I	353030001- 464-000052-1-5	37.132.899/0001-06	Treemed Medicamentos Ltda	R João Mahfuz, 2848 - Qd 22, Lt 5 - Portal	4645-1/01
06/07/22	6838/22 II	353030001- 464-000053-1-2	37.132.899/0001-06	Treemed Medicamentos Ltda	R João Mahfuz, 2848 - Qd 22, Lt 5 - Portal	4646-0/01
06/07/22	6838/22 III	353030001- 464-000054-1-0	37.132.899/0001-06	Treemed Medicamentos Ltda	R João Mahfuz, 2848 - Qd 22, Lt 5 - Portal	4646-0/02
06/07/22	9414/22	353030001- 360-000275-1-0	09.263.541/0001-87	Saneamento de Mirassol Sanessol S/A	R Antonio Leite da Silva - Parque Nova Esperança	3600-6/01
06/07/22	9482/22	353030001- 360-000198-1-0	09.263.541/0001-87	Saneamento de Mirassol Sanessol S/A	R Navarrete, 1009 - Navarrete	3600-6/01
06/07/22	9424/22	353030001- 360-000203-1-1	09.263.541/0001-87	Saneamento de Mirassol Sanessol S/A	R dos Vanzela - COHAB II	3600-6/01
06/07/22	9337/22	353030001- 360-000277-1-5	09.263.541/0001-87	Saneamento de Mirassol Sanessol S/A	Av Elias Thomé, 155 Parque das Flores	3600-6/01
07/07/22	9463/22	353030001- 360-000294-1-6	09.263.541/0001-87	Saneamento de Mirassol Sanessol S/A	Av Major Gercino - Parque Nascente do São José	3600-6/01
07/07/22	9479/22	353030001- 360-000211-1-3	09.263.541/0001-87	Saneamento de Mirassol Sanessol S/A	Av Martim Torres, 0800 - COHAB I	3600-6/01
07/07/22	9451/22	353030001- 360-000212-1-0	09.263.541/0001-87	Saneamento de Mirassol Sanessol S/A	R das Petúnias, 2647 - Vale do Sol	3600-6/01
08/07/22	9276/22 II	353030001- 561-001016-1-3	45.143.716/0001-86	Associação Atlética Banco do Brasil	Rod Feliciano Sales Cunha, km 454 - Perímetro Urbano	5611-2/03
08/07/22	9276/22 I	353030001- 931-000049-1-0	45.143.716/0001-86	Associação Atlética Banco do Brasil	Rod Feliciano Sales Cunha, km 454 - Perímetro Urbano	9312-3/00
13/07/22	11120/22	353030001- 472-000408-1-9	26.688.205/0001-03	Pit Stop Mirassol Comércio de Bebidas Ltda	R dos Fleury, 3365 - Sta Cláudia	4723-7/00
13/07/22	11590/22	353030001- 561-001253-1-8	24.709.170/0001-08	Jefferson de Paula Mendes	R Mal Deodoro da Fonseca, 2050 - Centro	5611-2/01
14/07/22	11213/22	353030001- 471-000331-1-1	39.934.604/0001-40	Bandeirante Supermercados Mirassol Ltda	R Nove de Julho, 1621 - Centro	4711-3/02
14/07/22	11306/22	353030001- 472-000474-1-0	32.759.055/0001-76	Sivaldo F da Cruz & Lima Ltda	R José Inácio de Pádua, 3378 - Portal	4722-9/01
15/07/22	11341/22	353030001- 561-001328-1-1	28.528.863/0001-55	Guilherme Angelin da Cunha	R São Sebastião, 1503 - Centro	5611-2/04
19/07/22	11307/22	353030001- 472-000527-1-0	52.705.118/0001-19	Auto Posto Gazoli Ltda	R São Sebastião, 1495 - Centro	4729-6/02

20/07/22	11172/22	353030001- 960-000343-1-2	21.667.682/0001-60	Elaine C V Vieira Semijoias Finas	R São Pedro, 2224 - Sala 2 - Centro	9602-5/02
20/07/22	11174/22	353030001- 865-000091-1-3	30.459.040/0001-67	Mônica Ferreira Siqueira de Mello	R Padre Ernesto, 2348 - Sala 01 A - Centro	8650-0/03
21/07/22	11488/22	353030001- 561-001292-1-6	35.839.345/0001-18	F Marchi Ltda	R Mal Deodoro da Fonseca, 2016 - Centro	5611-2/03
22/07/22	SPM2030006889	353030001- 861-000016-1-9	53.221.255/0019-70	Associação Lar São Francisco de Assis na Providência de Deus	R Rui Barbosa, 2019 - Centro	8610-1/01
22/07/22	1265/20	353030001- 864-000013-1-7	10.511.701/001-49	Radio Diagnóstico Mirassol Ltda	Av Eliezer Magalhães, 2727 - Marilu	8640-2/05
22/07/22	1265/20 RX	353030001- 864-000014-1-4	10.511.701/001-49	Radio Diagnóstico Mirassol Ltda	Av Eliezer Magalhães, 2727 - Marilu	8640-2/05
22/07/22	1265/20 RX	353030001- 864-000016-1-9	10.511.701/001-49	Radio Diagnóstico Mirassol Ltda	Av Eliezer Magalhães, 2727 - Marilu	8640-2/05
22/07/22	1265/20 RX	353030001- 864-000017-1-6	10.511.701/001-49	Radio Diagnóstico Mirassol Ltda	Av Eliezer Magalhães, 2727 - Marilu	8640-2/05
22/07/22	1265/20 RX	353030001- 864-000023-1-3	10.511.701/001-49	Radio Diagnóstico Mirassol Ltda	Av Eliezer Magalhães, 2727 - Marilu	8640-2/05
25/07/22	5971/22	353030001- 931-000052-1-5	51.848.414/0001-06	Tupan Clube de Mirassol	Av Dr Lauro Lucchesi, 2490 - Centro	9313-1/00
26/07/22	7737/22	353030001- 865-000079-1-9	214.281.818-81	Renata Cristina Pereira Mello	Av Eliezer Magalhães, 2737 - Salas 1 2 - Marilu	8650-0/04
26/07/22	6465/19	353030001- 931-000064-1-6	28.725.070/0001-26	Corpo Ativo Mirassol Academia Ltda	Av Eliezer Magalhães, 2680 - Sta Casa	9313-1/00
28/07/22	11751/22	353030001- 109-000017-1-6	10.698.669/0001-52	Gouvea & Souza Panificadora Ltda	R Arthur Yacubian, 3505 - Portal	1091-1/02

INDEFERIMENTO DE RENOVAÇÃO OU ATUALIZAÇÃO DE LICENÇA SANITÁRIA

DATA	PROCESSO	Nº CEVS	CNPJ / CPF	RAZÃO SOCIAL / NOME	ENDEREÇO	CNAE
29/07/22	17436/21	353030001- 863-000409-1-6	28.300.678/0001-09	Clínica de Medicina do Tráfego Mirassol Ltda	Av Eliezer Magalhães, 2437 - Prédio 3 - Marilu	8630-5/02

DEFERIMENTO DE CANCELAMENTO DE LICENÇA SANITÁRIA OU CASSAÇÃO DE CLI

DATA	PROTOCOLO	Nº CEVS	CNPJ / CPF	RAZÃO SOCIAL / NOME	ENDEREÇO	CNAE
15/07/22	11073/22	353030001- 472-000206-1-3	01.674.010/0001-75	Rosana Cristina Singolani	R Santo Antonio, 3205 - Navarrete	4723-7/00
22/07/22	11268/22	353030001- 561-001026-1-0	23.658.454/0001-50	Jeane Pio Pires 25608484819	R Sarkis Darakjian, 3151 - Sta Rita	5611-2/03
25/07/22	11333/22	353030001- 960-000429-1-9	086.738.838-22	Élcio César Binati	Av Santos Dumont, 4270 - Aeroporto	9602-5/01
26/07/22	11352/22	353030001- 561-001364-1-7	46.189.884/0001-75	São Pedro Butiquim de Mirassol Ltda	R Nove de Julho, 1694 - Sala 1 - Centro	5611-2/04
26/07/22	7134/22	353030001- 865-000133-1-5	121.652.688-50	Hely Cristina Mestrinari Troleis	Av Eliezer Magalhães, 2737 - Marilu	8650-0/04
27/07/22	11449/22	353030001- 463-000011-1-2	06.241.512/0001-26	Sitoni & Bilieri Comércio de Bebidas Ltda	Rod Antonio Vissoto, km 5 - Mirassol/Jaci - Sítio Serão dos Inácios - Perímetro Urbano	4635-4/02
28/07/22	11298/22 C	353030001- 472-000276-1-8	10.525.070/0001-17	Chinão Conveniência EIRELI	R Paulo de Faria, 1640 - Loja 1 - Sta Rita	4729-6/99
28/07/22	11467/22	353030001- 472-000062-1-1	03.197.661/0001-47	Rosicler Fernandes Navarrete Noronha	R São Pedro, 1810 - Centro	4729-6/99
28/07/22	11471/22	353030001- 960-000317-1-2	21.423.027/0001-67	Maria da Conceição de Moura Oliveira 08826320861	Av Djair José Marques, 3449 - Regissol	9602-5/01
29/07/22	11600/22	353030001- 468-000017-1-6	03.341.332/0001-28	Alexandra Cristina Souza Gomes de Paula	R das Bromélias, 0417 - Vale do Sol	4687-7/03

DEFERIMENTO DE ASSUNÇÃO DE RESPONSABILIDADE TÉCNICA E/OU SUBSTITUTA

DATA	PROCESSO	Nº CEVS	CNPJ / CPF	RAZÃO SOCIAL / NOME	ENDEREÇO	CNAE
01/07/22	9708/22	353030001- 477-000095-1-2	05.126.221/0001-77	Fidelis & Popoli Ltda	R Rui Barbosa, 2606 - Centro	4771-7/01

DEFERIMENTO DE BAIXA DE RESPONSABILIDADE TÉCNICA E/OU SUBSTITUTA

DATA	PROTOCOLO	Nº CEVS	CNPJ / CPF	RAZÃO SOCIAL / NOME	ENDEREÇO	CNAE
26/07/22	7134/22	353030001- 865-000133-1-5	121.652.688-50	Hely Cristina Mestrinari Troleis	Av Eliezer Magalhães, 2737 - Marilu	8650-0/04

DEFERIMENTO DE ALTERAÇÃO DE RAZÃO SOCIAL

DATA	PROTOCOLO	Nº CEVS	CNPJ / CPF	RAZÃO SOCIAL / NOME	ENDEREÇO	CNAE
21/07/22	11488/22	353030001- 561-001292-1-6	35.839.345/0001-18	F Marchi Ltda	R Mal Deodoro da Fonseca, 2016 - Centro	5611-2/03
28/07/22	11298/22	353030001- 472-000276-1-8	10.525.070/0001-17	Chinão Conveniência EIRELI	R Paulo de Faria, 1640 - Loja 1 - Sta Rita	4729-6/99

DEFERIMENTO DE ALTERAÇÃO DE RESPONSABILIDADE LEGAL

DATA	PROCESSO	Nº CEVS	CNPJ / CPF	RAZÃO SOCIAL / NOME	ENDEREÇO	CNAE
13/07/22	11120/22	353030001- 472-000408-1-9	26.688.205/0001-03	Pit Stop Mirassol Comércio de Bebidas Ltda	R dos Fleury, 3365 - Sta Cláudia	4723-7/00
21/07/22	11488/22	353030001- 561-001292-1-6	35.839.345/0001-18	F Marchi Ltda	R Mal Deodoro da Fonseca, 2016 - Centro	5611-2/03
27/07/22	6610/22 A	353030001- 471-000318-1-0	53.117.545/0001-49	Mercearia Nossa Senhora do Carmo de Mirassol Ltda	R Prudente de Moraes, 1038 - S José	4712-1/00
27/07/22	11401/22 A	353030001- 370-000001-1-5	09.263.541/0001-87	Saneamento de Mirassol Sanessol S/A	Estr Munic MSS 020, km 7 (CRT 07A 656, 284) - Rural	3701-7/01
27/07/22	11408/22 A	353030001- 370-000004-1-8	09.263.541/0001-87	Saneamento de Mirassol Sanessol S/A	Estr Munic MSS 10, km 2 - Rural	3701-7/01
28/07/22	11298/22	353030001- 472-000276-1-8	10.525.070/0001-17	Chinão Conveniência EIRELI	R Paulo de Faria, 1640 - Loja 1 - Sta Rita	4729-6/99

LAVRATURA DE AUTO DE INFRAÇÃO

DATA	AIF	Nº CEVS	CNPJ / CPF	RAZÃO SOCIAL / NOME	ENDEREÇO	CNAE
28/07/22	1599	**	279.843.119-00	Luiz Batista da Silva	R Tufi Madi, 2636 - Renascença	**

LAVRATURA DE TERMO DE INUTILIZAÇÃO DE PRODUTOS

DATA	TRM	Nº CEVS	CNPJ / CPF	RAZÃO SOCIAL / NOME	ENDEREÇO	CNAE
20/07/22	0444	353030001- 477-000132-1-8	30.446.316/0001-72	V S Mirassol Drogaria Ltda	R Nove de Julho, 1797 - Centro	4771-7/01

DEFERIMENTO DE DEFESA A AUTO DE INFRAÇÃO OU AUTO DE IMPOSIÇÃO DE PENALIDADE

DATA	REF AIF / AIP	Nº CEVS	CNPJ / CPF	RAZÃO SOCIAL / NOME	ENDEREÇO	CNAE
07/07/22	AIP 1313	353030001- 931-000073-1-5	40.762.492/0001-77	Pecorare Fitness Ltda	Av Djair José Marques, 3554 - Regissol	9313-1/00

ARQUIVAMENTO DE PROCESSO ADMINISTRATIVO

DATA	AIF/AIP	Nº CEVS	CNPJ / CPF	RAZÃO SOCIAL / NOME	ENDEREÇO	CNAE
04/07/22	AIF 1167 / AIP 0985	**	13.708.337/0001-08	L H Ito	Av Gilberto Ângelo Pandim, 3319 - Celina Dalul	4744-0/99