Diário Oficial
MUNICÍPIO DE MIRASSOL
mirassol.sp.gov.br

Publicação Oficial da Prefeitura de Mirassol, conforme Lei Municipal n. 4.095, de 21 de dezembro de 2017

SUMÁRIO

Poder Executivo 2
Conselhos Municipais 2
Conselho Municipal de Assistência Social – CMAS 2
Editais 2
Notificações 4

PREFEITURA MUNICIPAL DE MIRASSOL

CNPJ 46,612,032/0001-49

Praça Dr. Anísio José Moreira, 22-90 - Centro

CEP 15130-000

DEPARTAMENTO DE ADMINISTRAÇÃO

DIVISÃO DE COMUNICAÇÕES ADMINISTRATIVAS

Telefone: (17) 3243-8120

Email: dca@mirassol.sp.gov.br

Site: www.mirassol.sp.gov.br

www.imprensaoficialmunicipal.com.br/mirassol

ACERVO

As edições do Diário Oficial Eletrônico de Mirassol poderão ser consultadas através da internet, por meio do seguinte endereço eletrônico: www.mirassol.sp.gov.br

Para pesquisa por qualquer termo e utilização de filtros, acesse www.imprensaoficialmunicipal.com.br/mirassol

As consultas e pesquisas são de acesso gratuito e independente de qualquer cadastro.

EXPEDIENTE

O Diário Oficial do Município de Mirassol, veiculado exclusivamente na forma eletrônica, de forma gratuita, é coordenado pelo Departamento de Administração - Divisão de Comunicações administrativas, sendo este o meio de publicação oficial.

PODER EXECUTIVO

Conselhos Municipais

Conselho Municipal de Assistência Social – CMAS

Ofício Especial

Mirassol/SP, 22 de agosto 2022.

Prezados(as) senhor(as),

Considerando a nomeação dos membros do Conselho Municipal de Assistência Social (CMAS), através do Decreto Municipal nº 6.051 de 03 de agosto de 2022.

CONVOCAMOS os conselheiros nomeados para participar da primeira reunião extraordinária que acontecerá no dia **25/08/2022, às 09 h**, na sala de reuniões do CREAS, sito. à Rua Prof. Moacyr Martins nº 1419 – São Bernardo.

Pauta: Eleição da nova diretoria.

Sem mais colocamo-nos à disposição para informações que se fizerem necessárias.

Atenciosamente,

Eder Luiz Pavan Pinhabel,
Diretor do Departamento de Ação Social.

.....

Editais

EDITAL DE CIENTIFICAÇÃO DE AUTO DE INFRAÇÃO E IMPOSIÇÃO DE MULTA (AIIM)

(Artigo 312,V da Lei Complementar 2.454 de 10 de dezembro de 2001)

A empresa contribuinte relacionada neste edital, sujeita aos dispositivos da Lei Complementar Federal 5.172/66 e da Lei Municipal 2.454/01, observadas as alterações, inscrita nesta Prefeitura, fica notificada do Auto de Infração e Imposição de Multa (AIIM) abaixo, porque não entregou/enviou as Declarações Eletrônicas do Movimento Econômico do ISSQN, ou seja, deixou de declarar no sistema eletrônico – I.S.S. ON-LINE todas as informações referentes aos serviços prestados e/ou contratados ou não, havendo incidência do ISSQN ou não, **referente ao período de junho de 2019 a abril de 2020.** Portanto pelo descumprimento da obrigação acessória, fica sujeito às penalidades legais conforme Lei Municipal 3.537/12, Art. 285, inciso VII. Deverá procurar o Departamento de Tributos e Fiscalização, no prédio do Paço Municipal, no prazo de 60 dias desta publicação, para o recolhimento do crédito tributário com desconto de 20/10% da multa ou interposição de defesa/recurso.

- **THIAGO AUGUSTO SOUTO ANDRADE SILVA – Cad. nº 19126-0 – AIIM Nº 085/2022;**

Mirassol/SP, 22 de agosto de 2022.
Roberta Rodrigues da Silva Bonachini
Fiscal Tributária
Mat. 105.253-5

.....

EDITAL DE CIENTIFICAÇÃO DE AUTO DE INFRAÇÃO E IMPOSIÇÃO DE MULTA (AIIM)

(Artigo 312,V da Lei Complementar 2.454 de 10 de dezembro de 2001)

A empresa contribuinte relacionada neste edital, sujeita aos dispositivos da Lei Complementar Federal 5.172/66 e da Lei Municipal 2.454/01, observadas as alterações, inscrita nesta Prefeitura, fica notificada do Auto de Infração e Imposição de Multa (AIIM) abaixo, porque deixou de recolher o ISSQN devido da competência 06/2019**.** Portanto pelo descumprimento da obrigação principal, fica sujeito às penalidades legais, conforme Lei Complementar Municipal 2.454/01, alterada pela Lei Complementar Municipal nº 2.590/02, Art. 285, inciso IV, letra "b". Deverá procurar o Departamento de Tributos e Fiscalização, no prédio do Paço Municipal, no prazo de 60 dias desta publicação, para o recolhimento do crédito tributário com desconto de 20/10% da multa ou interposição de defesa/recurso.

- **THIAGO AUGUSTO SOUTO ANDRADE SILVA – Cad. nº 19126-0 – AIIM Nº 086/2022;**

Mirassol/SP, 22 de agosto de 2022.
Roberta Rodrigues da Silva Bonachini
Fiscal Tributária
Mat. 105.253-5

.....

EDITAL DE CIENTIFICAÇÃO DE AUTO DE INFRAÇÃO E IMPOSIÇÃO DE MULTA (AIIM)

(Artigo 312,V da Lei Complementar 2.454 de 10 de dezembro de 2001)

A empresa contribuinte relacionada neste edital, sujeita aos dispositivos da Lei Complementar Federal 5.172/66 e da Lei Municipal 2.454/01, observadas as alterações, inscrita nesta Prefeitura, fica notificada da multa abaixo, por não ter apresentado os documentos solicitados pelo Departamento de Tributos e Fiscalização. Portanto pelo descumprimento da obrigação acessória, fica sujeita às penalidades legais conforme Lei Municipal 2.454/01 e suas alterações, Art. 285, inciso V, alínea "d". Deverá procurar o Departamento de Tributos e Fiscalização, no prédio do Paço Municipal, no prazo de 30/30 dias desta publicação, para o recolhimento do crédito tributário com desconto de 20/10% da multa ou interposição de defesa/recurso.

- THIAGO AUGUSTO SOUTO ANDRADE SILVA – Cad. nº 19126-0 – AIIM Nº 087/2022.

Mirassol/SP, 22 de agosto de 2022.
Roberta Rodrigues da Silva Bonachini
Fiscal Tributário
Mat. 105.253-5

.....

EDITAL DE CIENTIFICAÇÃO DE AUTO DE INFRAÇÃO E IMPOSIÇÃO DE MULTA (AIIM)

(Art. 312, inciso V da Lei Complementar Municipal n° 2454/01)

A empresa contribuinte relacionada abaixo neste edital, sujeita aos dispositivos da Lei Federal 5.172/66 e da Lei Complementar Municipal 2.454/01 e observadas as suas alterações, inscrita nesta Prefeitura, fica notificada do Auto de Infração e Imposição de Multa – AIIM abaixo, porque deixou de comunicar o encerramento de suas atividades em 30 (trinta) dias. Portanto, pelo descumprimento da obrigação acessória, fica sujeita às penalidades conforme a Lei Complementar Municipal 3.537/12, Art. 286, inciso X. Deverá procurar o Departamento de Tributos e Fiscalização, no prédio do Paço Municipal, no prazo de 60 (sessenta) dias contados a partir da data da publicação deste Edital, para o pagamento com desconto na multa ou interposição de defesa conforme a Legislação Tributária.

- THIAGO AUGUSTO SOUTO ANDRADE SILVA – Cad. nº 19126-0 – AIIM nº 088/2022;

Mirassol/SP, 22 de agosto de 2022.
Roberta Rodrigues da Silva Bonachini
Fiscal Tributária
Mat. 105.253-5

.....

Notificações

PREFEITURA MUNICIPAL DE MIRASSOL - DTF

NOTIFICAÇÃO DE IMÓVEL

O Agente Fiscal Municipal abaixo descrito, no uso das atribuições que lhe confere o Decreto Municipal nº 3.198/2002, comunica Vossa Senhoria do cometimento de infração à legislação municipal e aplica penalidade de multa.

IDENTIFICAÇÃO DA NOTIFICAÇÃO

Orgão Autuador	Notificação	Data da Lavratura
SEFISP - SEÇÃO DE FISCALIZAÇÃO DE POSTURAS	003183/2022	13/07/2022

IDENTIFICAÇÃO DO NOTIFICADO

Proprietário	Compromissário	
JOACEMA EMPREEMDIMENTOS IMOBILIARIOS SPE LTDA	JOSENETE KETONY DA GAMA HERMENEGILDO	
CNPJ / CPF	**Endereço para Correspondência**	**CEP**
16.838.565/0001-82	RUA BENEDITO JOSE ISMAEL, 2396, CASA 01, VILA SAO JORGE, SAO JOSE DO RIO PRETO/SP	15040080

IDENTIFICAÇÃO DO IMÓVEL

Logradouro	Telefone	Quadra	Lote
RUA PEDRO LUIZ NOGUEIRA (18)		02	24
Bairro	**Cadastro**	**Área do Terreno**	
JARDIM GIRASSOL	2044050308010000	163,98 m²	

FOTOGRAFIA DO IMÓVEL



TIPIFICAÇÃO DA INFRAÇÃO	SOLICITAÇÃO		AGENTE FISCAL
Dispositivo Legal Infringido	**Providenciar**	**Prazo**	**Função - Matrícula**
LEI MUNICIPAL 4.297/2020, ART. 1º, INC. I	LIMPEZA DO IMÓVEL	30 (TRINTA) DIAS	FISCAL MUNICIPAL - 105144 0

INFORMAÇÕES

- Considera-se limpo, o imóvel que não possua vegetação ou qualquer outro tipo de sujeira sobre sua área, incluindo a calçada.
- Considera-se adequado, o imóvel que possua calçada e muro (com altura mínima de 30 centímetros) nos limites confrontantes com as vias.
- É proibida a utilização de fogo e/ou usar qualquer tipo de herbicida para a manutenção do imóvel.
- É proibido jogar lixos, detritos, entulhos ou quaisquer outros tipos de materiais ou objetos oriundos da limpeza de terrenos em logradouros públicos, terrenos baldios, bueiros, valetas de escoamento ou em qualquer outra área não destinada para essa finalidade.
- O não atendimento da Notificação dentro do prazo estipulado implicará em pena de multa ou outras sanções conforme previsão legal.
- Independente da aplicação de sanções, em caso de não atendimento da presente notificação a municipalidade poderá efetuar os serviços necessários e cobrará as devidas tarifas do responsável pelo imóvel, conforme disposto na legislação municipal.
- A presente Notificação foi lavrada em 02 (duas) vias de igual teor.
- Em caso de dúvidas comparecer à Seção de Fiscalização de Posturas, situada na Rua Quintino Bocaiuva, nº 21-38, Centro, Mirassol/SP.

CIENTIFICAÇÃO

Nome por Extenso	Data
_____	_____ / _____ / _____

PREFEITURA MUNICIPAL DE MIRASSOL - DTF

NOTIFICAÇÃO DE IMÓVEL

O Agente Fiscal Municipal abaixo descrito, no uso das atribuições que lhe confere o Decreto Municipal nº 3.198/2002, comunica Vossa Senhoria do cometimento de infração à legislação municipal e aplica penalidade de multa.

IDENTIFICAÇÃO DA NOTIFICAÇÃO

Orgão Autuador	Notificação	Data da Lavratura
SEFISP - SEÇÃO DE FISCALIZAÇÃO DE POSTURAS	003184/2022	13/07/2022

IDENTIFICAÇÃO DO NOTIFICADO

Proprietário	Compromissário
JOACEMA EMPREEMDIMENTOS IMOBILIARIOS SPE LTDA	JOSENETE KETONY DA GAMA HERMENEGILDO

CNPJ / CPF	Endereço para Correspondência	CEP
16.838.565/0001-82	RUA BENEDITO JOSE ISMAEL, 2396, CASA 01, VILA SAO JORGE, SAO JOSE DO RIO PRETO/SP	15040080

IDENTIFICAÇÃO DO IMÓVEL

Logradouro	Telefone	Quadra	Lote
RUA PEDRO LUIZ NOGUEIRA (18)		02	24

Bairro	Cadastro	Área do Terreno
JARDIM GIRASSOL	2044050308010000	163,98 m²

FOTOGRAFIA DO IMÓVEL

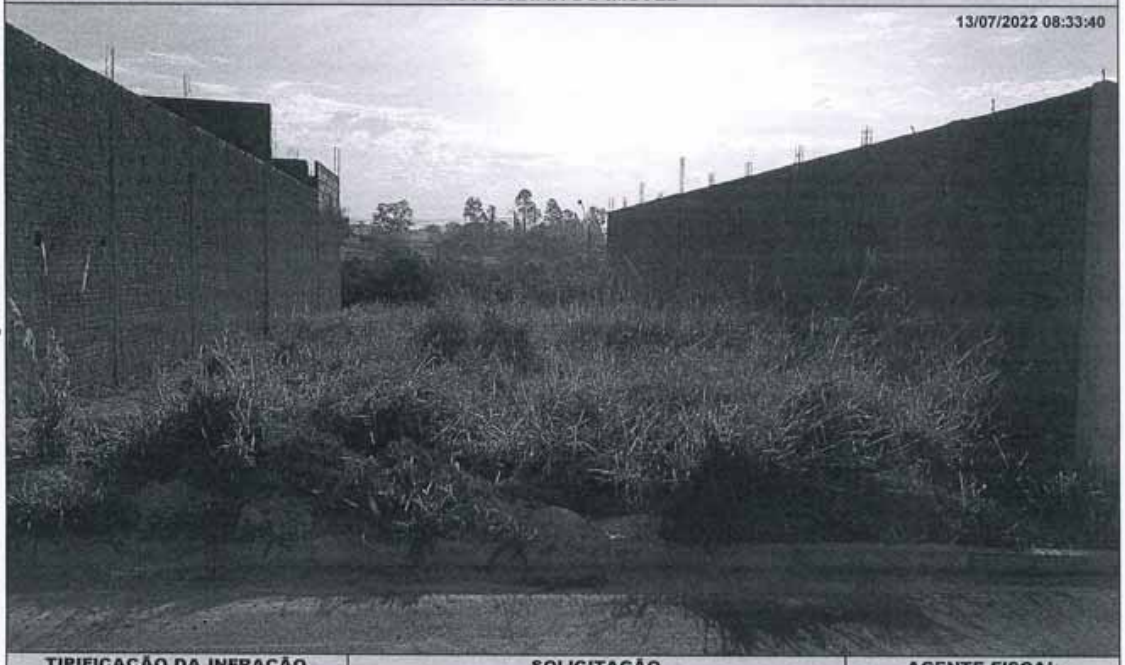

TIPIFICAÇÃO DA INFRAÇÃO	SOLICITAÇÃO		AGENTE FISCAL
Dispositivo Legal Infringido	Providenciar	Prazo	Função - Matrícula
LEI MUNICIPAL 4.297/2020, ART. 1º, INC. II	ADEQUAÇÃO DE CALÇADA / MURETA	60 (SESSENTA) DIAS	FISCAL MUNICIPAL - 105144 0

INFORMAÇÕES

- Considera-se limpo, o imóvel que não possua vegetação ou qualquer outro tipo de sujeira sobre sua área, incluindo a calçada.
- Considera-se adequado, o imóvel que possua calçada e muro (com altura mínima de 30 centímetros) nos limites confrontantes com as vias.
- É proibida a utilização de fogo e/ou usar qualquer tipo de herbicida para a manutenção do imóvel.
- É proibido jogar lixos, detritos, entulhos ou quaisquer outros tipos de materiais ou objetos oriundos da limpeza de terrenos em logradouros públicos, terrenos baldios, bueiros, valetas de escoamento ou em qualquer outra área não destinada para essa finalidade.
- O não atendimento da Notificação dentro do prazo estipulado implicará em pena de multa ou outras sanções conforme previsão legal.
- Independente da aplicação de sanções, em caso de não atendimento da presente notificação a municipalidade poderá efetuar os serviços necessários e cobrará as devidas tarifas do responsável pelo imóvel, conforme disposto na legislação municipal.
- A presente Notificação foi lavrada em 02 (duas) vias de igual teor.
- Em caso de dúvidas comparecer à Seção de Fiscalização de Posturas, situada na Rua Quintino Bocaiuva, nº 21-38, Centro, Mirassol/SP.

CIENTIFICAÇÃO

Nome por Extenso	Data
_____	_____ / _____ / _____

PREFEITURA MUNICIPAL DE MIRASSOL - DTF

NOTIFICAÇÃO DE IMÓVEL

O Agente Fiscal Municipal abaixo descrito, no uso das atribuições que lhe confere o Decreto Municipal nº 3.198/2002, comunica Vossa Senhoria do cometimento de infração à legislação municipal e aplica penalidade de multa.

IDENTIFICAÇÃO DA NOTIFICAÇÃO

Orgão Autuador	Notificação	Data da Lavratura
SEFISP - SEÇÃO DE FISCALIZAÇÃO DE POSTURAS	003279/2022	13/07/2022

IDENTIFICAÇÃO DO NOTIFICADO

Proprietário	Compromissário
JOACEMA EMPREENDIMENTOS IMOBILIARIOS SPE LTDA	HELTON APARECIDO SINIBALDI

CNPJ / CPF	Endereço para Correspondência	CEP
16.838.565/0001-82	RUA OSVALDO ARANHA, 1879, , VILA ESPLANADA, SAO JOSE DO RIO PRETO/SP	15025620

IDENTIFICAÇÃO DO IMÓVEL

Logradouro	Telefone	Quadra	Lote
RUA ALBERTO CARLOS SOUSA LIMA (16		06	14

Bairro	Cadastro	Área do Terreno
JARDIM GIRASSOL	2622020133010000	160,00 m²

FOTOGRAFIA DO IMÓVEL



TIPIFICAÇÃO DA INFRAÇÃO	SOLICITAÇÃO		AGENTE FISCAL
Dispositivo Legal Infringido	Providenciar	Prazo	Função - Matrícula
LEI MUNICIPAL 4.297/2020, ART. 1º, INC. I	LIMPEZA DO IMÓVEL	30 (TRINTA) DIAS	FISCAL MUNICIPAL - 105144 0

INFORMAÇÕES

- Considera-se limpo, o imóvel que não possua vegetação ou qualquer outro tipo de sujeira sobre sua área, incluindo a calçada.
- Considera-se adequado, o imóvel que possua calçada e muro (com altura mínima de 30 centímetros) nos limites confrontantes com as vias.
- É proibida a utilização de fogo e/ou usar qualquer tipo de herbicida para a manutenção do imóvel.
- É proibido jogar lixos, detritos, entulhos ou quaisquer outros tipos de materiais ou objetos oriundos da limpeza de terrenos em logradouros públicos, terrenos baldios, bueiros, valetas de escoamento ou em qualquer outra área não destinada para essa finalidade.
- O não atendimento da Notificação dentro do prazo estipulado implicará em pena de multa ou outras sanções conforme previsão legal.
- Independente da aplicação de sanções, em caso de não atendimento da presente notificação a municipalidade poderá efetuar os serviços necessários e cobrará as devidas tarifas do responsável pelo imóvel, conforme disposto na legislação municipal.
- A presente Notificação foi lavrada em 02 (duas) vias de igual teor.
- Em caso de dúvidas comparecer à Seção de Fiscalização de Posturas, situada na Rua Quintino Bocaiuva, nº 21-38, Centro, Mirassol/SP.

CIENTIFICAÇÃO

Nome por Extenso	Data
_____	_____ / _____ / _____

PREFEITURA MUNICIPAL DE MIRASSOL - DTF

NOTIFICAÇÃO DE IMÓVEL

O Agente Fiscal Municipal abaixo descrito, no uso das atribuições que lhe confere o Decreto Municipal nº 3.198/2002, comunica Vossa Senhoria do cometimento de infração à legislação municipal e aplica penalidade de multa.

IDENTIFICAÇÃO DA NOTIFICAÇÃO

Orgão Autuador	Notificação	Data da Lavratura
SEFISP - SEÇÃO DE FISCALIZAÇÃO DE POSTURAS	003280/2022	13/07/2022

IDENTIFICAÇÃO DO NOTIFICADO

Proprietário	Compromissário	
JOACEMA EMPREEMDIMENTOS IMOBILIARIOS SPE LTDA	HELTON APARECIDO SINIBALDI	
CNPJ / CPF	**Endereço para Correspondência**	**CEP**
16.838.565/0001-82	RUA OSVALDO ARANHA, 1879, , VILA ESPLANADA, SAO JOSE DO RIO PRETO/SP	15025620

IDENTIFICAÇÃO DO IMÓVEL

Logradouro	Telefone	Quadra	Lote
RUA ALBERTO CARLOS SOUSA LIMA (16		06	14
Bairro	**Cadastro**	**Área do Terreno**	
JARDIM GIRASSOL	2622020133010000	160,00 m²	

FOTOGRAFIA DO IMÓVEL



TIPIFICAÇÃO DA INFRAÇÃO	SOLICITAÇÃO		AGENTE FISCAL
Dispositivo Legal Infringido	**Providenciar**	**Prazo**	**Função - Matrícula**
LEI MUNICIPAL 4.297/2020, ART. 1º, INC. II	ADEQUAÇÃO DE CALÇADA / MURETA	60 (SESSENTA) DIAS	FISCAL MUNICIPAL - 105144 0

INFORMAÇÕES

- Considera-se limpo, o imóvel que não possua vegetação ou qualquer outro tipo de sujeira sobre sua área, incluindo a calçada.
- Considera-se adequado, o imóvel que possua calçada e muro (com altura mínima de 30 centímetros) nos limites confrontantes com as vias.
- É proibida a utilização de fogo e/ou usar qualquer tipo de herbicida para a manutenção do imóvel.
- É proibido jogar lixos, detritos, entulhos ou quaisquer outros tipos de materiais ou objetos oriundos da limpeza de terrenos em logradouros públicos, terrenos baldios, bueiros, valetas de escoamento ou em qualquer outra área não destinada para essa finalidade.
- O não atendimento da Notificação dentro do prazo estipulado implicará em pena de multa ou outras sanções conforme previsão legal.
- Independente da aplicação de sanções, em caso de não atendimento da presente notificação a municipalidade poderá efetuar os serviços necessários e cobrará as devidas tarifas do responsável pelo imóvel, conforme disposto na legislação municipal.
- A presente Notificação foi lavrada em 02 (duas) vias de igual teor.
- Em caso de dúvidas comparecer à Seção de Fiscalização de Posturas, situada na Rua Quintino Bocaiuva, nº 21-38, Centro, Mirassol/SP.

CIENTIFICAÇÃO

Nome por Extenso	Data
_____	_____ / _____ / _____

PREFEITURA MUNICIPAL DE MIRASSOL - DTF

NOTIFICAÇÃO DE IMÓVEL

O Agente Fiscal Municipal abaixo descrito, no uso das atribuições que lhe confere o Decreto Municipal nº 3.198/2002, comunica Vossa Senhoria do cometimento de infração à legislação municipal e aplica penalidade de multa.

IDENTIFICAÇÃO DA NOTIFICAÇÃO

Orgão Autuador	Notificação	Data da Lavratura
SEFISP - SEÇÃO DE FISCALIZAÇÃO DE POSTURAS	003356/2022	14/07/2022

IDENTIFICAÇÃO DO NOTIFICADO

Proprietário	Compromissário
JOACEMA EMPREEMDIMENTOS IMOBILIARIOS SPE LTDA	HILDO LEITE DA SILVA

CNPJ / CPF	Endereço para Correspondência	CEP
16.838.565/0001-82	RUA PEDRO NUNES (PROJ 13), 2831, AP 13 P, JD SAO BERNARDO II, MIRASSOL/SP	15132126

IDENTIFICAÇÃO DO IMÓVEL

Logradouro	Telefone	Quadra	Lote
RUA JESUS BALDIN (15)		10	23

Bairro	Cadastro	Área do Terreno
JARDIM GIRASSOL	2622060245010000	160,00 m²

FOTOGRAFIA DO IMÓVEL

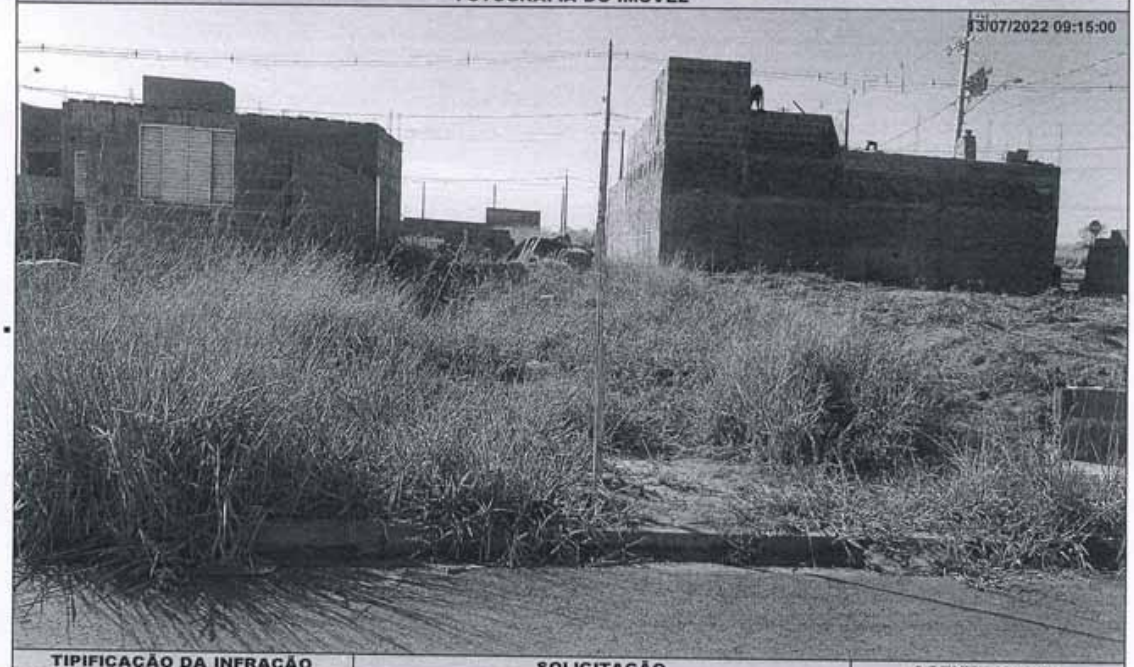

TIPIFICAÇÃO DA INFRAÇÃO	SOLICITAÇÃO		AGENTE FISCAL
Dispositivo Legal Infringido	Providenciar	Prazo	Função - Matrícula
LEI MUNICIPAL 4.297/2020, ART. 1º, INC. I	LIMPEZA DO IMÓVEL	30 (TRINTA) DIAS	FISCAL MUNICIPAL - 105144 0

INFORMAÇÕES

- Considera-se limpo, o imóvel que não possua vegetação ou qualquer outro tipo de sujeira sobre sua área, incluindo a calçada.
- Considera-se adequado, o imóvel que possua calçada e muro (com altura mínima de 30 centímetros) nos limites confrontantes com as vias.
- É proibida a utilização de fogo e/ou usar qualquer tipo de herbicida para a manutenção do imóvel.
- É proibido jogar lixos, detritos, entulhos ou quaisquer outros tipos de materiais ou objetos oriundos da limpeza de terrenos em logradouros públicos, terrenos baldios, bueiros, valetas de escoamento ou em qualquer outra área não destinada para essa finalidade.
- O não atendimento da Notificação dentro do prazo estipulado implicará em pena de multa ou outras sanções conforme previsão legal.
- Independente da aplicação de sanções, em caso de não atendimento da presente notificação a municipalidade poderá efetuar os serviços necessários e cobrará as devidas tarifas do responsável pelo imóvel, conforme disposto na legislação municipal.
- A presente Notificação foi lavrada em 02 (duas) vias de igual teor.
- Em caso de dúvidas comparecer à Seção de Fiscalização de Posturas, situada na Rua Quintino Bocaiuva, nº 21-38, Centro, Mirassol/SP.

CIENTIFICAÇÃO

Nome por Extenso	Data
_____	_____/_____/_____

PREFEITURA MUNICIPAL DE MIRASSOL - DTF

NOTIFICAÇÃO DE IMÓVEL

O Agente Fiscal Municipal abaixo descrito, no uso das atribuições que lhe confere o Decreto Municipal nº 3.198/2002, comunica Vossa Senhoria do cometimento de infração à legislação municipal e aplica penalidade de multa.

IDENTIFICAÇÃO DA NOTIFICAÇÃO

Orgão Autuador	Notificação	Data da Lavratura
SEFISP - SEÇÃO DE FISCALIZAÇÃO DE POSTURAS	003357/2022	14/07/2022

IDENTIFICAÇÃO DO NOTIFICADO

Proprietário	Compromissário
JOACEMA EMPREENDIMENTOS IMOBILIARIOS SPE LTDA	HILDO LEITE DA SILVA

CNPJ / CPF	Endereço para Correspondência	CEP
16.838.565/0001-82	RUA PEDRO NUNES (PROJ 13), 2831, AP 13 P, JD SAO BERNARDO II, MIRASSOL/SP	15132126

IDENTIFICAÇÃO DO IMÓVEL

Logradouro	Telefone	Quadra	Lote
RUA JESUS BALDIN (15)		10	23

Bairro	Cadastro	Área do Terreno
JARDIM GIRASSOL	2622060245010000	160,00 m²

FOTOGRAFIA DO IMÓVEL

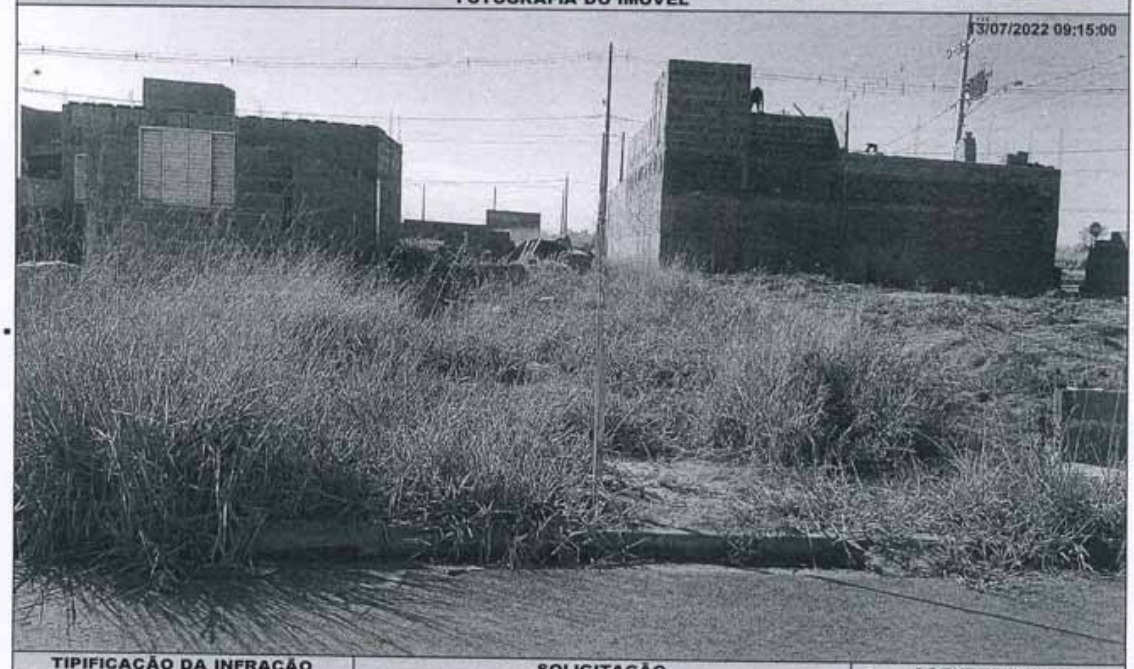

TIPIFICAÇÃO DA INFRAÇÃO	SOLICITAÇÃO		AGENTE FISCAL
Dispositivo Legal Infringido	Providenciar	Prazo	Função - Matrícula
LEI MUNICIPAL 4.297/2020, ART. 1º, INC. II	ADEQUAÇÃO DE CALÇADA / MURETA	60 (SESSENTA) DIAS	FISCAL MUNICIPAL - 105144 0

INFORMAÇÕES

- Considera-se limpo, o imóvel que não possua vegetação ou qualquer outro tipo de sujeira sobre sua área, incluindo a calçada.
- Considera-se adequado, o imóvel que possua calçada e muro (com altura mínima de 30 centímetros) nos limites confrontantes com as vias.
- É proibida a utilização de fogo e/ou usar qualquer tipo de herbicida para a manutenção do imóvel.
- É proibido jogar lixos, detritos, entulhos ou quaisquer outros tipos de materiais ou objetos oriundos da limpeza de terrenos em logradouros públicos, terrenos baldios, bueiros, valetas de escoamento ou em qualquer outra área não destinada para essa finalidade.
- O não atendimento da Notificação dentro do prazo estipulado implicará em pena de multa ou outras sanções conforme previsão legal.
- Independente da aplicação de sanções, em caso de não atendimento da presente notificação a municipalidade poderá efetuar os serviços necessários e cobrará as devidas tarifas do responsável pelo imóvel, conforme disposto na legislação municipal.
- A presente Notificação foi lavrada em 02 (duas) vias de igual teor.
- Em caso de dúvidas comparecer à Seção de Fiscalização de Posturas, situada na Rua Quintino Bocaiuva, nº 21-38, Centro, Mirassol/SP.

CIENTIFICAÇÃO

Nome por Extenso	Data
_____	_____/_____/_____

PREFEITURA MUNICIPAL DE MIRASSOL - DTF

NOTIFICAÇÃO DE IMÓVEL

O Agente Fiscal Municipal abaixo descrito, no uso das atribuições que lhe confere o Decreto Municipal nº 3.198/2002, comunica Vossa Senhoria do cometimento de infração à legislação municipal e aplica penalidade de multa.

IDENTIFICAÇÃO DA NOTIFICAÇÃO

Orgão Autuador	Notificação	Data da Lavratura
SEFISP - SEÇÃO DE FISCALIZAÇÃO DE POSTURAS	003834/2022	15/07/2022

IDENTIFICAÇÃO DO NOTIFICADO

Proprietário	Compromissário	
JOACEMA EMPREEMDIMENTOS IMOBILIARIOS SPE LTDA	ANAILTON GAMA DA SILVA	
CNPJ / CPF	**Endereço para Correspondência**	**CEP**
16.838.565/0001-82	RUA GENIVAL RIBEIRO SANTOS (P 01), 4545, , PARQUE DOS IPES I, MIRASSOL/SP	15133872

IDENTIFICAÇÃO DO IMÓVEL

Logradouro	Telefone	Quadra	Lote
RUA MARIA APLEVA DE SELES (10)		17	32
Bairro	**Cadastro**	**Área do Terreno**	
JARDIM GIRASSOL	2622130318010000	160,00 m²	

FOTOGRAFIA DO IMÓVEL

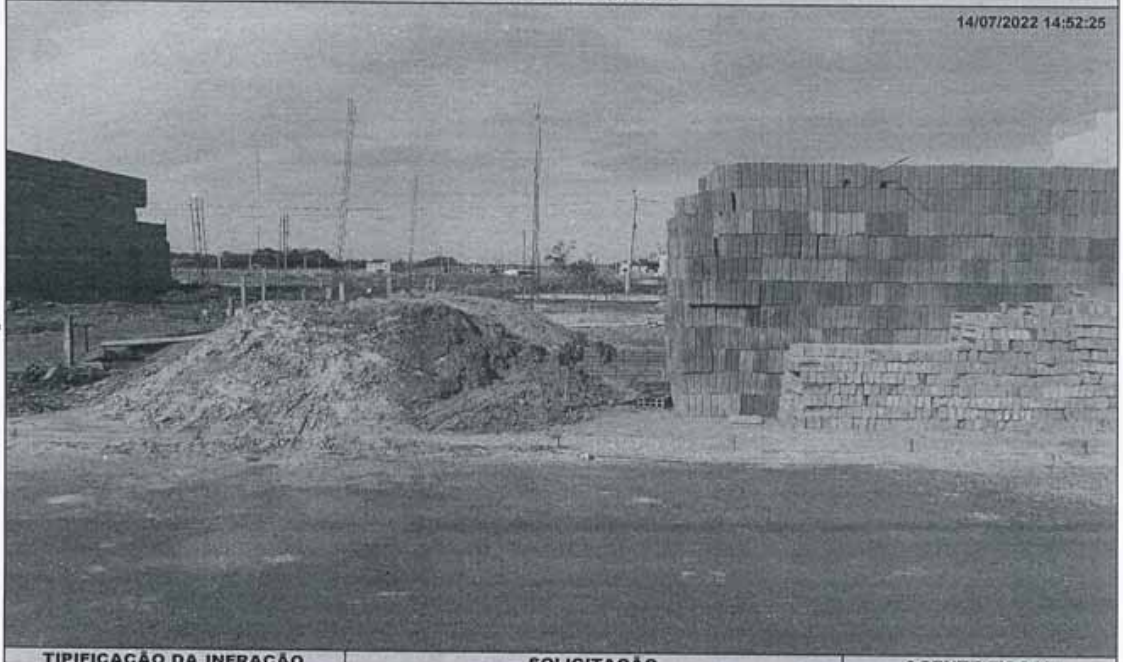

TIPIFICAÇÃO DA INFRAÇÃO	SOLICITAÇÃO		AGENTE FISCAL
Dispositivo Legal Infringido	**Providenciar**	**Prazo**	**Função - Matrícula**
LEI MUNICIPAL 4.297/2020, ART. 1º, INC. I	LIMPEZA DO IMÓVEL	30 (TRINTA) DIAS	FISCAL MUNICIPAL - 101503 6

INFORMAÇÕES

- Considera-se limpo, o imóvel que não possua vegetação ou qualquer outro tipo de sujeira sobre sua área, incluindo a calçada.
- Considera-se adequado, o imóvel que possua calçada e muro (com altura mínima de 30 centímetros) nos limites confrontantes com as vias.
- É proibida a utilização de fogo e/ou usar qualquer tipo de herbicida para a manutenção do imóvel.
- É proibido jogar lixos, detritos, entulhos ou quaisquer outros tipos de materiais ou objetos oriundos da limpeza de terrenos em logradouros públicos, terrenos baldios, bueiros, valetas de escoamento ou em qualquer outra área não destinada para essa finalidade.
- O não atendimento da Notificação dentro do prazo estipulado implicará em pena de multa ou outras sanções conforme previsão legal.
- Independente da aplicação de sanções, em caso de não atendimento da presente notificação a municipalidade poderá efetuar os serviços necessários e cobrará as devidas tarifas do responsável pelo imóvel, conforme disposto na legislação municipal.
- A presente Notificação foi lavrada em 02 (duas) vias de igual teor.
- Em caso de dúvidas comparecer à Seção de Fiscalização de Posturas, situada na Rua Quintino Bocaiuva, nº 21-38, Centro, Mirassol/SP.

CIENTIFICAÇÃO

Nome por Extenso	Data
_____	_____/_____/_____

PREFEITURA MUNICIPAL DE MIRASSOL - DTF

NOTIFICAÇÃO DE IMÓVEL

O Agente Fiscal Municipal abaixo descrito, no uso das atribuições que lhe confere o Decreto Municipal nº 3.198/2002, comunica Vossa Senhoria do cometimento de infração à legislação municipal e aplica penalidade de multa.

IDENTIFICAÇÃO DA NOTIFICAÇÃO

Orgão Autuador	Notificação	Data da Lavratura
SEFISP - SEÇÃO DE FISCALIZAÇÃO DE POSTURAS	003841/2022	15/07/2022

IDENTIFICAÇÃO DO NOTIFICADO

Proprietário	Compromissário
JOACEMA EMPREEMDIMENTOS IMOBILIARIOS SPE LTDA	SUZANA RODRIGUES DE OLIVEIRA

CNPJ / CPF	Endereço para Correspondência	CEP
16.838.565/0001-82	RUA JOAO VIVEIROS, 1818, , PQ JOSE MARIA NAVARRETE, MIRASSOL/SP	15137402

IDENTIFICAÇÃO DO IMÓVEL

Logradouro	Telefone	Quadra	Lote
RUA JULIO CEZAR COSSITO PRINCIPE		19	24

Bairro	Cadastro	Área do Terreno
JARDIM GIRASSOL	2621420250010000	160,00 m²

FOTOGRAFIA DO IMÓVEL

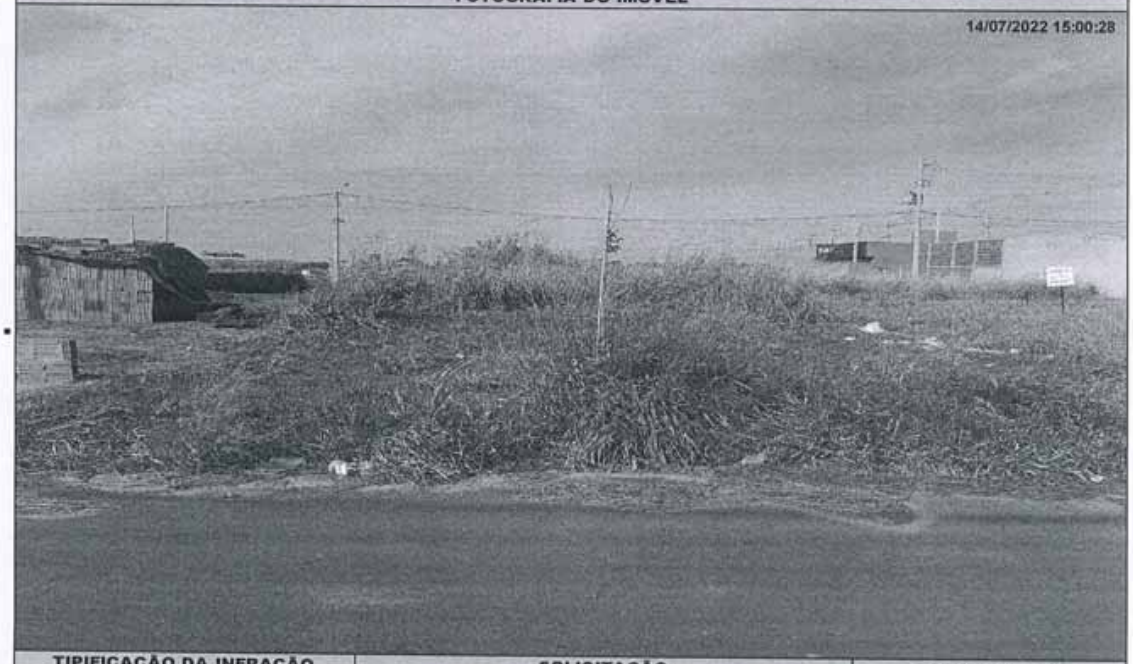

TIPIFICAÇÃO DA INFRAÇÃO	SOLICITAÇÃO		AGENTE FISCAL
Dispositivo Legal Infringido	Providenciar	Prazo	Função - Matrícula
LEI MUNICIPAL 4.297/2020, ART. 1º, INC. I	LIMPEZA DO IMÓVEL	30 (TRINTA) DIAS	FISCAL MUNICIPAL - 101503 6

INFORMAÇÕES

- Considera-se limpo, o imóvel que não possua vegetação ou qualquer outro tipo de sujeira sobre sua área, incluindo a calçada.
- Considera-se adequado, o imóvel que possua calçada e muro (com altura mínima de 30 centímetros) nos limites confrontantes com as vias.
- É proibida a utilização de fogo e/ou usar qualquer tipo de herbicida para a manutenção do imóvel.
- É proibido jogar lixos, detritos, entulhos ou quaisquer outros tipos de materiais ou objetos oriundos da limpeza de terrenos em logradouros públicos, terrenos baldios, bueiros, valetas de escoamento ou em qualquer outra área não destinada para essa finalidade.
- O não atendimento da Notificação dentro do prazo estipulado implicará em pena de multa ou outras sanções conforme previsão legal.
- Independente da aplicação de sanções, em caso de não atendimento da presente notificação a municipalidade poderá efetuar os serviços necessários e cobrará as devidas tarifas do responsável pelo imóvel, conforme disposto na legislação municipal.
- A presente Notificação foi lavrada em 02 (duas) vias de igual teor.
- Em caso de dúvidas comparecer à Seção de Fiscalização de Posturas, situada na Rua Quintino Bocaiuva, nº 21-38, Centro, Mirassol/SP.

CIENTIFICAÇÃO

Nome por Extenso	Data
_____	_____ / _____ / _____

PREFEITURA MUNICIPAL DE MIRASSOL - DTF

NOTIFICAÇÃO DE IMÓVEL

O Agente Fiscal Municipal abaixo descrito, no uso das atribuições que lhe confere o Decreto Municipal nº 3.198/2002, comunica Vossa Senhoria do cometimento de infração à legislação municipal e aplica penalidade de multa.

IDENTIFICAÇÃO DA NOTIFICAÇÃO

Orgão Autuador	Notificação	Data da Lavratura
SEFISP - SEÇÃO DE FISCALIZAÇÃO DE POSTURAS	003842/2022	15/07/2022

IDENTIFICAÇÃO DO NOTIFICADO

Proprietário	Compromissário	
JOACEMA EMPREEMDIMENTOS IMOBILIARIOS SPE LTDA	SUZANA RODRIGUES DE OLIVEIRA	
CNPJ / CPF	**Endereço para Correspondência**	**CEP**
16.838.565/0001-82	RUA JOAO VIVEIROS, 1818, , PQ JOSE MARIA NAVARRETE, MIRASSOL/SP	15137402

IDENTIFICAÇÃO DO IMÓVEL

Logradouro	Telefone	Quadra	Lote
RUA JULIO CEZAR COSSITO PRINCIPE		19	24
Bairro	**Cadastro**	**Área do Terreno**	
JARDIM GIRASSOL	2621420250010000	160,00 m²	

FOTOGRAFIA DO IMÓVEL

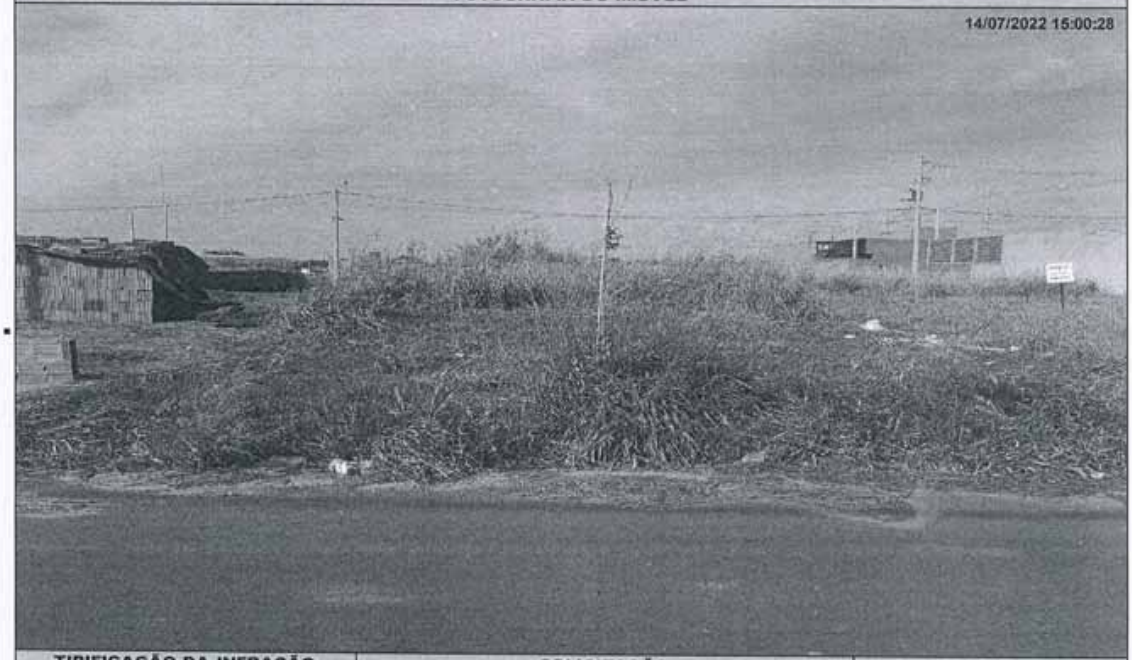

TIPIFICAÇÃO DA INFRAÇÃO	SOLICITAÇÃO		AGENTE FISCAL
Dispositivo Legal Infringido	**Providenciar**	**Prazo**	**Função - Matrícula**
LEI MUNICIPAL 4.297/2020, ART. 1º, INC. II	ADEQUAÇÃO DE CALÇADA / MURETA	60 (SESSENTA) DIAS	FISCAL MUNICIPAL - 101503 6

INFORMAÇÕES

- Considera-se limpo, o imóvel que não possua vegetação ou qualquer outro tipo de sujeira sobre sua área, incluindo a calçada.
- Considera-se adequado, o imóvel que possua calçada e muro (com altura mínima de 30 centímetros) nos limites confrontantes com as vias.
- É proibida a utilização de fogo e/ou usar qualquer tipo de herbicida para a manutenção do imóvel.
- É proibido jogar lixos, detritos, entulhos ou quaisquer outros tipos de materiais ou objetos oriundos da limpeza de terrenos em logradouros públicos, terrenos baldios, bueiros, valetas de escoamento ou em qualquer outra área não destinada para essa finalidade.
- O não atendimento da Notificação dentro do prazo estipulado implicará em pena de multa ou outras sanções conforme previsão legal.
- Independente da aplicação de sanções, em caso de não atendimento da presente notificação a municipalidade poderá efetuar os serviços necessários e cobrará as devidas tarifas do responsável pelo imóvel, conforme disposto na legislação municipal.
- A presente Notificação foi lavrada em 02 (duas) vias de igual teor.
- Em caso de dúvidas comparecer à Seção de Fiscalização de Posturas, situada na Rua Quintino Bocaiuva, nº 21-38, Centro, Mirassol/SP.

CIENTIFICAÇÃO

Nome por Extenso	Data
_____	_____ / _____ / _____

PREFEITURA MUNICIPAL DE MIRASSOL - DTF

NOTIFICAÇÃO DE IMÓVEL

O Agente Fiscal Municipal abaixo descrito, no uso das atribuições que lhe confere o Decreto Municipal nº 3.198/2002, comunica Vossa Senhoria do cometimento de infração à legislação municipal e aplica penalidade de multa.

IDENTIFICAÇÃO DA NOTIFICAÇÃO

Orgão Autuador	Notificação	Data da Lavratura
SEFISP - SEÇÃO DE FISCALIZAÇÃO DE POSTURAS	003907/2022	15/07/2022

IDENTIFICAÇÃO DO NOTIFICADO

Proprietário	Compromissário	
JOACEMA EMPREEMDIMENTOS IMOBILIARIOS SPE LTDA	SORAYA RIENTE DUTRA	
CNPJ / CPF 16.838.565/0001-82	**Endereço para Correspondência** AV ALFREDO ALEIXO ALVES, 2804, QDS32, LOTE 09, JD SAO BERNARDO III, MIRASSOL/SP	**CEP** 15132162

IDENTIFICAÇÃO DO IMÓVEL

Logradouro	Telefone	Quadra	Lote
RUA GERALDO FERNANDO DAVID (11)		16	38
Bairro JARDIM GIRASSOL	**Cadastro** 2622120346010000	**Área do Terreno** 160,00 m²	

FOTOGRAFIA DO IMÓVEL

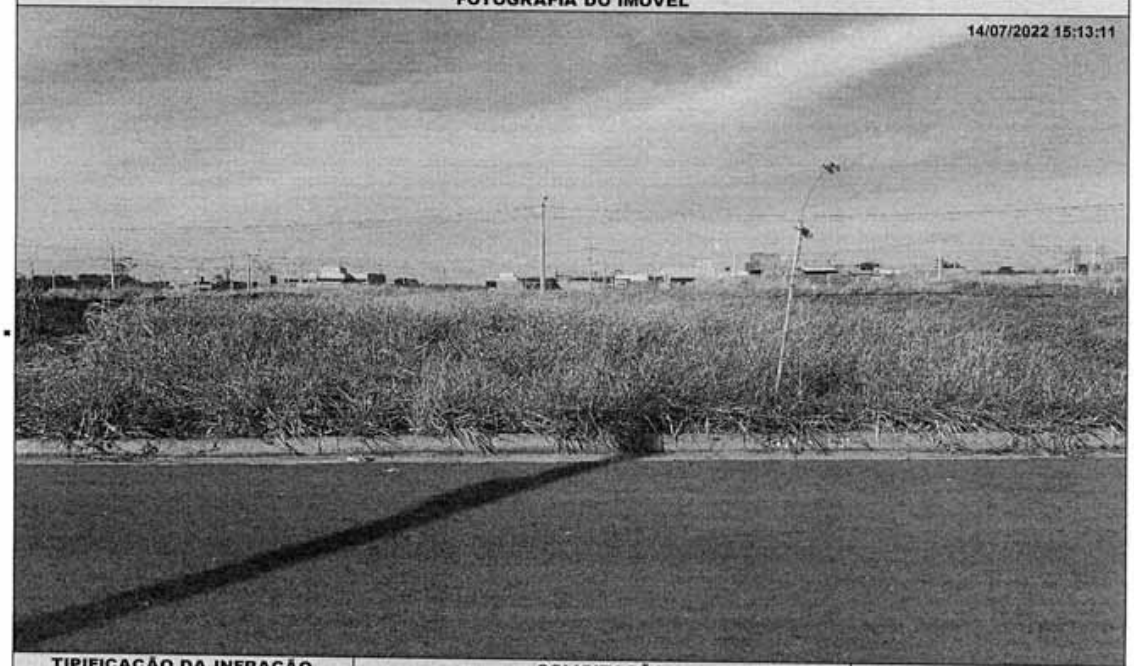

TIPIFICAÇÃO DA INFRAÇÃO	SOLICITAÇÃO		AGENTE FISCAL
Dispositivo Legal Infringido LEI MUNICIPAL 4.297/2020, ART. 1º, INC. I	**Providenciar** LIMPEZA DO IMÓVEL	**Prazo** 30 (TRINTA) DIAS	**Função - Matrícula** FISCAL MUNICIPAL - 101503 6

INFORMAÇÕES

- Considera-se limpo, o imóvel que não possua vegetação ou qualquer outro tipo de sujeira sobre sua área, incluindo a calçada.
- Considera-se adequado, o imóvel que possua calçada e muro (com altura mínima de 30 centímetros) nos limites confrontantes com as vias.
- É proibida a utilização de fogo e/ou usar qualquer tipo de herbicida para a manutenção do imóvel.
- É proibido jogar lixos, detritos, entulhos ou quaisquer outros tipos de materiais ou objetos oriundos da limpeza de terrenos em logradouros públicos, terrenos baldios, bueiros, valetas de escoamento ou em qualquer outra área não destinada para essa finalidade.
- O não atendimento da Notificação dentro do prazo estipulado implicará em pena de multa ou outras sanções conforme previsão legal.
- Independente da aplicação de sanções, em caso de não atendimento da presente notificação a municipalidade poderá efetuar os serviços necessários e cobrará as devidas tarifas do responsável pelo imóvel, conforme disposto na legislação municipal.
- A presente Notificação foi lavrada em 02 (duas) vias de igual teor.
- Em caso de dúvidas comparecer à Seção de Fiscalização de Posturas, situada na Rua Quintino Bocaiuva, nº 21-38, Centro, Mirassol/SP.

CIENTIFICAÇÃO

Nome por Extenso	Data
_____	_____ / _____ / _____

PREFEITURA MUNICIPAL DE MIRASSOL - DTF

NOTIFICAÇÃO DE IMÓVEL

O Agente Fiscal Municipal abaixo descrito, no uso das atribuições que lhe confere o Decreto Municipal nº 3.198/2002, comunica Vossa Senhoria do cometimento de infração à legislação municipal e aplica penalidade de multa.

IDENTIFICAÇÃO DA NOTIFICAÇÃO

Orgão Autuador	Notificação	Data da Lavratura
SEFISP - SEÇÃO DE FISCALIZAÇÃO DE POSTURAS	003908/2022	15/07/2022

IDENTIFICAÇÃO DO NOTIFICADO

Proprietário	Compromissário
JOACEMA EMPREEMDIMENTOS IMOBILIARIOS SPE LTDA	SORAYA RIENTE DUTRA

CNPJ / CPF	Endereço para Correspondência	CEP
16.838.565/0001-82	AV ALFREDO ALEIXO ALVES, 2804, QDS32, LOTE 09, JD SAO BERNARDO III, MIRASSOL/SP	15132162

IDENTIFICAÇÃO DO IMÓVEL

Logradouro	Telefone	Quadra	Lote
RUA GERALDO FERNANDO DAVID (11)		16	38

Bairro	Cadastro	Área do Terreno
JARDIM GIRASSOL	2622120346010000	160,00 m²

FOTOGRAFIA DO IMÓVEL

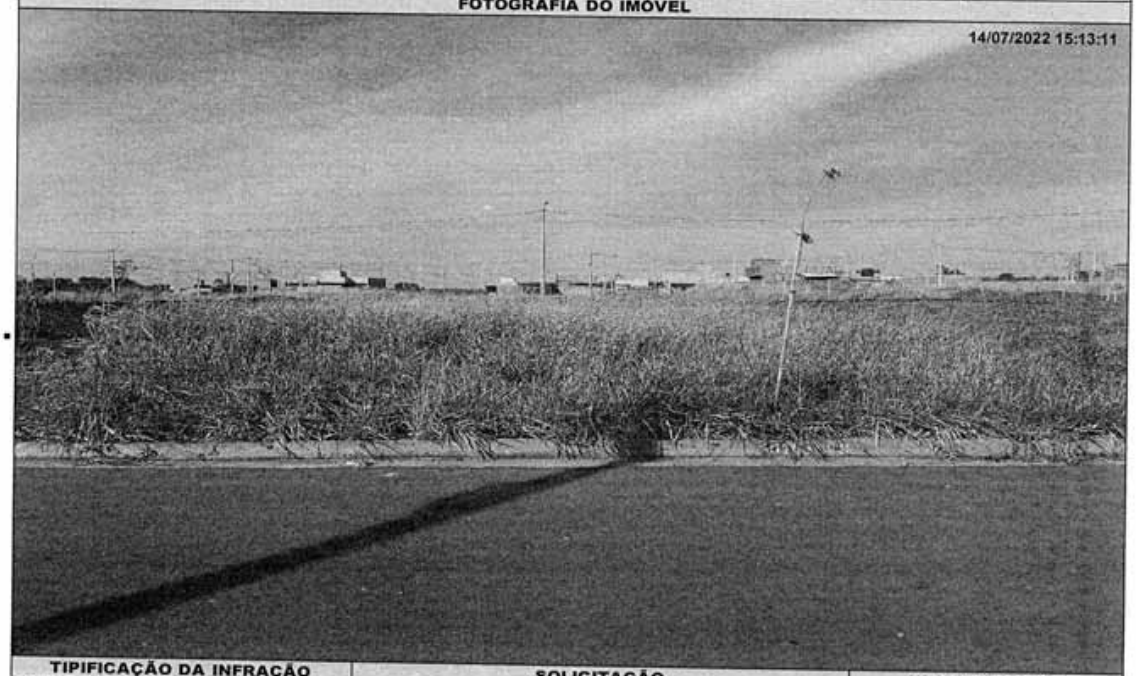

TIPIFICAÇÃO DA INFRAÇÃO	SOLICITAÇÃO		AGENTE FISCAL
Dispositivo Legal Infringido	Providenciar	Prazo	Função - Matrícula
LEI MUNICIPAL 4.297/2020, ART. 1º, INC. II	ADEQUAÇÃO DE CALÇADA / MURETA	60 (SESSENTA) DIAS	FISCAL MUNICIPAL - 101503 6

INFORMAÇÕES

- Considera-se limpo, o imóvel que não possua vegetação ou qualquer outro tipo de sujeira sobre sua área, incluindo a calçada.
- Considera-se adequado, o imóvel que possua calçada e muro (com altura mínima de 30 centímetros) nos limites confrontantes com as vias.
- É proibida a utilização de fogo e/ou usar qualquer tipo de herbicida para a manutenção do imóvel.
- É proibido jogar lixos, detritos, entulhos ou quaisquer outros tipos de materiais ou objetos oriundos da limpeza de terrenos em logradouros públicos, terrenos baldios, bueiros, valetas de escoamento ou em qualquer outra área não destinada para essa finalidade.
- O não atendimento da Notificação dentro do prazo estipulado implicará em pena de multa ou outras sanções conforme previsão legal.
- Independente da aplicação de sanções, em caso de não atendimento da presente notificação a municipalidade poderá efetuar os serviços necessários e cobrará as devidas tarifas do responsável pelo imóvel, conforme disposto na legislação municipal.
- A presente Notificação foi lavrada em 02 (duas) vias de igual teor.
- Em caso de dúvidas comparecer à Seção de Fiscalização de Posturas, situada na Rua Quintino Bocaiuva, nº 21-38, Centro, Mirassol/SP.

CIENTIFICAÇÃO

Nome por Extenso	Data
_____	_____ / _____ / _____

PREFEITURA MUNICIPAL DE MIRASSOL - DTF

NOTIFICAÇÃO DE IMÓVEL

O Agente Fiscal Municipal abaixo descrito, no uso das atribuições que lhe confere o Decreto Municipal nº 3.198/2002, comunica Vossa Senhoria do cometimento de infração à legislação municipal e aplica penalidade de multa.

IDENTIFICAÇÃO DA NOTIFICAÇÃO

Orgão Autuador	Notificação	Data da Lavratura
SEFISP - SEÇÃO DE FISCALIZAÇÃO DE POSTURAS	003909/2022	15/07/2022

IDENTIFICAÇÃO DO NOTIFICADO

Proprietário	Compromissário	
JOACEMA EMPREEMDIMENTOS IMOBILIARIOS SPE LTDA	SORAYA RIENTE DUTRA	
CNPJ / CPF	**Endereço para Correspondência**	**CEP**
16.838.565/0001-82	AV ALFREDO ALEIXO ALVES, 2804, QDS32, LOTE 09, JD SAO BERNARDO III, MIRASSOL/SP	15132162

IDENTIFICAÇÃO DO IMÓVEL

Logradouro	Telefone	Quadra	Lote
RUA GERALDO FERNANDO DAVID (11)		16	39
Bairro	**Cadastro**	**Área do Terreno**	
JARDIM GIRASSOL	2622120354010000	160,00 m²	

FOTOGRAFIA DO IMÓVEL



TIPIFICAÇÃO DA INFRAÇÃO	SOLICITAÇÃO		AGENTE FISCAL
Dispositivo Legal Infringido	**Providenciar**	**Prazo**	**Função - Matrícula**
LEI MUNICIPAL 4.297/2020, ART. 1º, INC. I	LIMPEZA DO IMÓVEL	30 (TRINTA) DIAS	FISCAL MUNICIPAL - 101503 6

INFORMAÇÕES

- Considera-se limpo, o imóvel que não possua vegetação ou qualquer outro tipo de sujeira sobre sua área, incluindo a calçada.
- Considera-se adequado, o imóvel que possua calçada e muro (com altura mínima de 30 centímetros) nos limites confrontantes com as vias.
- É proibida a utilização de fogo e/ou usar qualquer tipo de herbicida para a manutenção do imóvel.
- É proibido jogar lixos, detritos, entulhos ou quaisquer outros tipos de materiais ou objetos oriundos da limpeza de terrenos em logradouros públicos, terrenos baldios, bueiros, valetas de escoamento ou em qualquer outra área não destinada para essa finalidade.
- O não atendimento da Notificação dentro do prazo estipulado implicará em pena de multa ou outras sanções conforme previsão legal.
- Independente da aplicação de sanções, em caso de não atendimento da presente notificação a municipalidade poderá efetuar os serviços necessários e cobrará as devidas tarifas do responsável pelo imóvel, conforme disposto na legislação municipal.
- A presente Notificação foi lavrada em 02 (duas) vias de igual teor.
- Em caso de dúvidas comparecer à Seção de Fiscalização de Posturas, situada na Rua Quintino Bocaiuva, nº 21-38, Centro, Mirassol/SP.

CIENTIFICAÇÃO

Nome por Extenso	Data
_____	_____ / _____ / _____

PREFEITURA MUNICIPAL DE MIRASSOL - DTF

NOTIFICAÇÃO DE IMÓVEL

O Agente Fiscal Municipal abaixo descrito, no uso das atribuições que lhe confere o Decreto Municipal nº 3.198/2002, comunica Vossa Senhoria do cometimento de infração à legislação municipal e aplica penalidade de multa.

IDENTIFICAÇÃO DA NOTIFICAÇÃO

Orgão Autuador	Notificação	Data da Lavratura
SEFISP - SEÇÃO DE FISCALIZAÇÃO DE POSTURAS	003910/2022	15/07/2022

IDENTIFICAÇÃO DO NOTIFICADO

Proprietário	Compromissário	
JOACEMA EMPREEMDIMENTOS IMOBILIARIOS SPE LTDA	SORAYA RIENTE DUTRA	
CNPJ / CPF 16.838.565/0001-82	**Endereço para Correspondência** AV ALFREDO ALEIXO ALVES, 2804, QDS32, LOTE 09, JD SAO BERNARDO III, MIRASSOL/SP	**CEP** 15132162

IDENTIFICAÇÃO DO IMÓVEL

Logradouro	Telefone	Quadra	Lote
RUA GERALDO FERNANDO DAVID (11)		16	39
Bairro JARDIM GIRASSOL	**Cadastro** 2622120354010000	**Área do Terreno** 160,00 m²	

FOTOGRAFIA DO IMÓVEL



TIPIFICAÇÃO DA INFRAÇÃO	SOLICITAÇÃO		AGENTE FISCAL
Dispositivo Legal Infringido LEI MUNICIPAL 4.297/2020, ART. 1º, INC. II	**Providenciar** ADEQUAÇÃO DE CALÇADA / MURETA	**Prazo** 60 (SESSENTA) DIAS	**Função - Matrícula** FISCAL MUNICIPAL - 101503 6

INFORMAÇÕES

- Considera-se limpo, o imóvel que não possua vegetação ou qualquer outro tipo de sujeira sobre sua área, incluindo a calçada.
- Considera-se adequado, o imóvel que possua calçada e muro (com altura mínima de 30 centímetros) nos limites confrontantes com as vias.
- É proibida a utilização de fogo e/ou usar qualquer tipo de herbicida para a manutenção do imóvel.
- É proibido jogar lixos, detritos, entulhos ou quaisquer outros tipos de materiais ou objetos oriundos da limpeza de terrenos em logradouros públicos, terrenos baldios, bueiros, valetas de escoamento ou em qualquer outra área não destinada para essa finalidade.
- O não atendimento da Notificação dentro do prazo estipulado implicará em pena de multa ou outras sanções conforme previsão legal.
- Independente da aplicação de sanções, em caso de não atendimento da presente notificação a municipalidade poderá efetuar os serviços necessários e cobrará as devidas tarifas do responsável pelo imóvel, conforme disposto na legislação municipal.
- A presente Notificação foi lavrada em 02 (duas) vias de igual teor.
- Em caso de dúvidas comparecer à Seção de Fiscalização de Posturas, situada na Rua Quintino Bocaiuva, nº 21-38, Centro, Mirassol/SP.

CIENTIFICAÇÃO

Nome por Extenso	Data
_____	_____ / _____ / _____

PREFEITURA MUNICIPAL DE MIRASSOL - DTF

NOTIFICAÇÃO DE IMÓVEL

O Agente Fiscal Municipal abaixo descrito, no uso das atribuições que lhe confere o Decreto Municipal nº 3.198/2002, comunica Vossa Senhoria do cometimento de infração à legislação municipal e aplica penalidade de multa.

IDENTIFICAÇÃO DA NOTIFICAÇÃO

Orgão Autuador	Notificação	Data da Lavratura
SEFISP - SEÇÃO DE FISCALIZAÇÃO DE POSTURAS	003951/2022	15/07/2022

IDENTIFICAÇÃO DO NOTIFICADO

Proprietário	Compromissário	
JOACEMA EMPREEMDIMENTOS IMOBILIARIOS SPE LTDA	IVONETE APARECIDA RODRIGUES RAMOS DE LIMA	
CNPJ / CPF 16.838.565/0001-82	**Endereço para Correspondência** RUA QUATORZE DE JULHO, 308, , VILA ERCILIA, SAO JOSE DO RIO PRETO/SP	**CEP** 15013060

IDENTIFICAÇÃO DO IMÓVEL

Logradouro	Telefone	Quadra	Lote
RUA MARIA AP LEVA DE SELES (10)		18	43
Bairro JARDIM GIRASSOL	**Cadastro** 2622140405010000	**Área do Terreno** 160,00 m²	

FOTOGRAFIA DO IMÓVEL

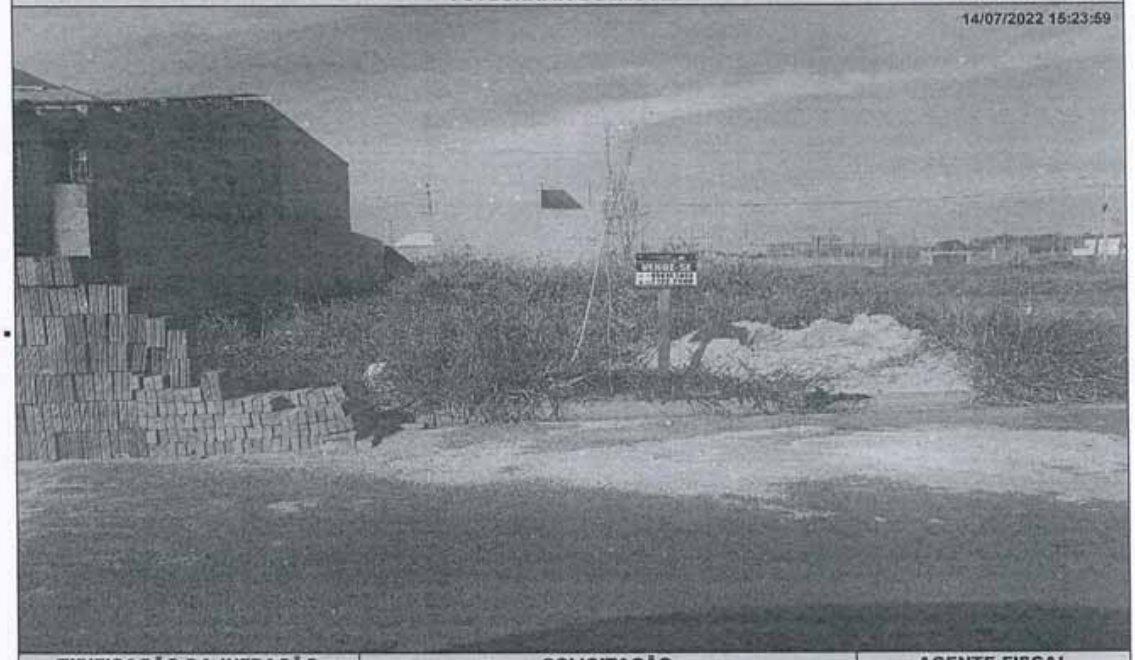

TIPIFICAÇÃO DA INFRAÇÃO	SOLICITAÇÃO		AGENTE FISCAL
Dispositivo Legal Infringido LEI MUNICIPAL 4.297/2020, ART. 1º, INC. I	**Providenciar** LIMPEZA DO IMÓVEL	**Prazo** 30 (TRINTA) DIAS	**Função - Matrícula** FISCAL MUNICIPAL - 101503 6

INFORMAÇÕES

- Considera-se limpo, o imóvel que não possua vegetação ou qualquer outro tipo de sujeira sobre sua área, incluindo a calçada.
- Considera-se adequado, o imóvel que possua calçada e muro (com altura mínima de 30 centímetros) nos limites confrontantes com as vias.
- É proibida a utilização de fogo e/ou usar qualquer tipo de herbicida para a manutenção do imóvel.
- É proibido jogar lixos, detritos, entulhos ou quaisquer outros tipos de materiais ou objetos oriundos da limpeza de terrenos em logradouros públicos, terrenos baldios, bueiros, valetas de escoamento ou em qualquer outra área não destinada para essa finalidade.
- O não atendimento da Notificação dentro do prazo estipulado implicará em pena de multa ou outras sanções conforme previsão legal.
- Independente da aplicação de sanções, em caso de não atendimento da presente notificação a municipalidade poderá efetuar os serviços necessários e cobrará as devidas tarifas do responsável pelo imóvel, conforme disposto na legislação municipal.
- A presente Notificação foi lavrada em 02 (duas) vias de igual teor.
- Em caso de dúvidas comparecer à Seção de Fiscalização de Posturas, situada na Rua Quintino Bocaiuva, nº 21-38, Centro, Mirassol/SP.

CIENTIFICAÇÃO

Nome por Extenso	Data
_____	_____/_____/_____

PREFEITURA MUNICIPAL DE MIRASSOL - DTF

NOTIFICAÇÃO DE IMÓVEL

O Agente Fiscal Municipal abaixo descrito, no uso das atribuições que lhe confere o Decreto Municipal nº 3.198/2002, comunica Vossa Senhoria do cometimento de infração à legislação municipal e aplica penalidade de multa.

IDENTIFICAÇÃO DA NOTIFICAÇÃO

Orgão Autuador	Notificação	Data da Lavratura
SEFISP - SEÇÃO DE FISCALIZAÇÃO DE POSTURAS	003952/2022	15/07/2022

IDENTIFICAÇÃO DO NOTIFICADO

Proprietário	Compromissário	
JOACEMA EMPREEMDIMENTOS IMOBILIARIOS SPE LTDA	IVONETE APARECIDA RODRIGUES RAMOS DE LIMA	
CNPJ / CPF 16.838.565/0001-82	**Endereço para Correspondência** RUA QUATORZE DE JULHO, 308, , VILA ERCILIA, SAO JOSE DO RIO PRETO/SP	**CEP** 15013060

IDENTIFICAÇÃO DO IMÓVEL

Logradouro	Telefone	Quadra	Lote
RUA MARIA AP LEVA DE SELES (10)		18	43
Bairro JARDIM GIRASSOL	**Cadastro** 2622140405010000	**Área do Terreno** 160,00 m²	

FOTOGRAFIA DO IMÓVEL

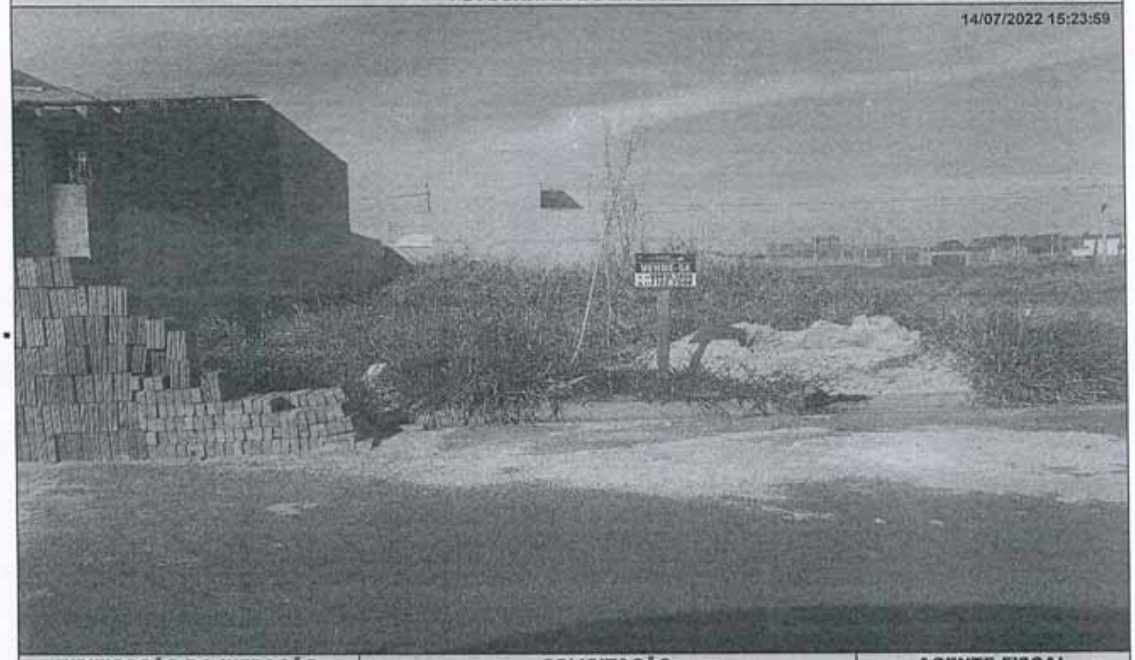

TIPIFICAÇÃO DA INFRAÇÃO	SOLICITAÇÃO		AGENTE FISCAL
Dispositivo Legal Infringido LEI MUNICIPAL 4.297/2020, ART. 1º, INC. II	**Providenciar** ADEQUAÇÃO DE CALÇADA / MURETA	**Prazo** 60 (SESSENTA) DIAS	**Função - Matrícula** FISCAL MUNICIPAL - 101503 6

INFORMAÇÕES

- Considera-se limpo, o imóvel que não possua vegetação ou qualquer outro tipo de sujeira sobre sua área, incluindo a calçada.
- Considera-se adequado, o imóvel que possua calçada e muro (com altura mínima de 30 centímetros) nos limites confrontantes com as vias.
- É proibida a utilização de fogo e/ou usar qualquer tipo de herbicida para a manutenção do imóvel.
- É proibido jogar lixos, detritos, entulhos ou quaisquer outros tipos de materiais ou objetos oriundos da limpeza de terrenos em logradouros públicos, terrenos baldios, bueiros, valetas de escoamento ou em qualquer outra área não destinada para essa finalidade.
- O não atendimento da Notificação dentro do prazo estipulado implicará em pena de multa ou outras sanções conforme previsão legal.
- Independente da aplicação de sanções, em caso de não atendimento da presente notificação a municipalidade poderá efetuar os serviços necessários e cobrará as devidas tarifas do responsável pelo imóvel, conforme disposto na legislação municipal.
- A presente Notificação foi lavrada em 02 (duas) vias de igual teor.
- Em caso de dúvidas comparecer à Seção de Fiscalização de Posturas, situada na Rua Quintino Bocaiuva, nº 21-38, Centro, Mirassol/SP.

CIENTIFICAÇÃO

Nome por Extenso	Data
_____	_____/_____/_____

PREFEITURA MUNICIPAL DE MIRASSOL - DTF

NOTIFICAÇÃO DE IMÓVEL

O Agente Fiscal Municipal abaixo descrito, no uso das atribuições que lhe confere o Decreto Municipal nº 3.198/2002, comunica Vossa Senhoria do cometimento de infração à legislação municipal e aplica penalidade de multa.

IDENTIFICAÇÃO DA NOTIFICAÇÃO

Orgão Autuador	Notificação	Data da Lavratura
SEFISP - SEÇÃO DE FISCALIZAÇÃO DE POSTURAS	004074/2022	15/07/2022

IDENTIFICAÇÃO DO NOTIFICADO

Proprietário	Compromissário
JOACEMA EMPREENDIMENTOS IMOBILIARIOS SPE LTDA	JOSE APARECIDO DA SILVA

CNPJ / CPF	Endereço para Correspondência	CEP
16.838.565/0001-82	RUA DOMINGOS TEDESCHI, 1246, , JD SANTA CLAUDIA, MIRASSOL/SP	15138226

IDENTIFICAÇÃO DO IMÓVEL

Logradouro	Telefone	Quadra	Lote
RUA MARIA APARECIDA BATISTA NORA		13	41

Bairro	Cadastro	Área do Terreno
JARDIM GIRASSOL	2622090391010000	160,00 m²

FOTOGRAFIA DO IMÓVEL

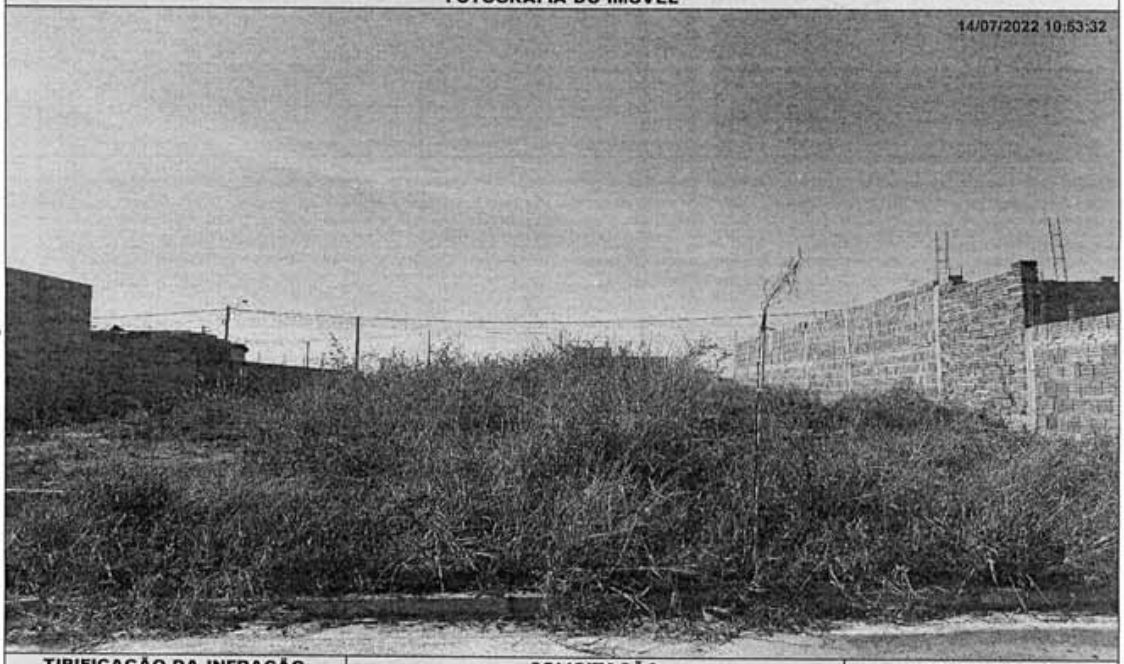

TIPIFICAÇÃO DA INFRAÇÃO	SOLICITAÇÃO		AGENTE FISCAL
Dispositivo Legal Infringido	Providenciar	Prazo	Função - Matrícula
LEI MUNICIPAL 4.297/2020, ART. 1º, INC. I	LIMPEZA DO IMÓVEL	30 (TRINTA) DIAS	FISCAL MUNICIPAL - 101503 6

INFORMAÇÕES

- Considera-se limpo, o imóvel que não possua vegetação ou qualquer outro tipo de sujeira sobre sua área, incluindo a calçada.
- Considera-se adequado, o imóvel que possua calçada e muro (com altura mínima de 30 centímetros) nos limites confrontantes com as vias.
- É proibida a utilização de fogo e/ou usar qualquer tipo de herbicida para a manutenção do imóvel.
- É proibido jogar lixos, detritos, entulhos ou quaisquer outros tipos de materiais ou objetos oriundos da limpeza de terrenos em logradouros públicos, terrenos baldios, bueiros, valetas de escoamento ou em qualquer outra área não destinada para essa finalidade.
- O não atendimento da Notificação dentro do prazo estipulado implicará em pena de multa ou outras sanções conforme previsão legal.
- Independente da aplicação de sanções, em caso de não atendimento da presente notificação a municipalidade poderá efetuar os serviços necessários e cobrará as devidas tarifas do responsável pelo imóvel, conforme disposto na legislação municipal.
- A presente Notificação foi lavrada em 02 (duas) vias de igual teor.
- Em caso de dúvidas comparecer à Seção de Fiscalização de Posturas, situada na Rua Quintino Bocaiuva, nº 21-38, Centro, Mirassol/SP.

CIENTIFICAÇÃO

Nome por Extenso	Data
_____	_____/_____/_____

PREFEITURA MUNICIPAL DE MIRASSOL - DTF

NOTIFICAÇÃO DE IMÓVEL

O Agente Fiscal Municipal abaixo descrito, no uso das atribuições que lhe confere o Decreto Municipal nº 3.198/2002, comunica Vossa Senhoria do cometimento de infração à legislação municipal e aplica penalidade de multa.

IDENTIFICAÇÃO DA NOTIFICAÇÃO

Orgão Autuador	Notificação	Data da Lavratura
SEFISP - SEÇÃO DE FISCALIZAÇÃO DE POSTURAS	004075/2022	15/07/2022

IDENTIFICAÇÃO DO NOTIFICADO

Proprietário	Compromissário	
JOACEMA EMPREEMDIMENTOS IMOBILIARIOS SPE LTDA	JOSE APARECIDO DA SILVA	
CNPJ / CPF	**Endereço para Correspondência**	**CEP**
16.838.565/0001-82	RUA DOMINGOS TEDESCHI, 1246, , JD SANTA CLAUDIA, MIRASSOL/SP	15138226

IDENTIFICAÇÃO DO IMÓVEL

Logradouro	Telefone	Quadra	Lote
RUA MARIA APARECIDA BATISTA NORA		13	41
Bairro	**Cadastro**	**Área do Terreno**	
JARDIM GIRASSOL	2622090391010000	160,00 m²	

FOTOGRAFIA DO IMÓVEL



TIPIFICAÇÃO DA INFRAÇÃO	SOLICITAÇÃO		AGENTE FISCAL
Dispositivo Legal Infringido	**Providenciar**	**Prazo**	**Função - Matrícula**
LEI MUNICIPAL 4.297/2020, ART. 1º, INC. II	ADEQUAÇÃO DE CALÇADA / MURETA	60 (SESSENTA) DIAS	FISCAL MUNICIPAL - 101503 6

INFORMAÇÕES

- Considera-se limpo, o imóvel que não possua vegetação ou qualquer outro tipo de sujeira sobre sua área, incluindo a calçada.
- Considera-se adequado, o imóvel que possua calçada e muro (com altura mínima de 30 centímetros) nos limites confrontantes com as vias.
- É proibida a utilização de fogo e/ou usar qualquer tipo de herbicida para a manutenção do imóvel.
- É proibido jogar lixos, detritos, entulhos ou quaisquer outros tipos de materiais ou objetos oriundos da limpeza de terrenos em logradouros públicos, terrenos baldios, bueiros, valetas de escoamento ou em qualquer outra área não destinada para essa finalidade.
- O não atendimento da Notificação dentro do prazo estipulado implicará em pena de multa ou outras sanções conforme previsão legal.
- Independente da aplicação de sanções, em caso de não atendimento da presente notificação a municipalidade poderá efetuar os serviços necessários e cobrará as devidas tarifas do responsável pelo imóvel, conforme disposto na legislação municipal.
- A presente Notificação foi lavrada em 02 (duas) vias de igual teor.
- Em caso de dúvidas comparecer à Seção de Fiscalização de Posturas, situada na Rua Quintino Bocaiuva, nº 21-38, Centro, Mirassol/SP.

CIENTIFICAÇÃO

Nome por Extenso	Data
_____	_____ / _____ / _____

PREFEITURA MUNICIPAL DE MIRASSOL - DTF

NOTIFICAÇÃO DE IMÓVEL

O Agente Fiscal Municipal abaixo descrito, no uso das atribuições que lhe confere o Decreto Municipal nº 3.198/2002, comunica Vossa Senhoria do cometimento de infração à legislação municipal e aplica penalidade de multa.

IDENTIFICAÇÃO DA NOTIFICAÇÃO

Orgão Autuador	Notificação	Data da Lavratura
SEFISP - SEÇÃO DE FISCALIZAÇÃO DE POSTURAS	004081/2022	19/07/2022

IDENTIFICAÇÃO DO NOTIFICADO

Proprietário	Compromissário
EMAIS URBANISMO MIRASSOL 126 SPE LTDA	ISAIAS COSTA HABER

CNPJ / CPF	Endereço para Correspondência	CEP
20.095.330/0001-15	RUA RUBENS REGINALDO MARCONI, 664, , RESIDENCIAL SANTA CRUZ, SAO JOSE DO RIO PRETO/SP	15040209

IDENTIFICAÇÃO DO IMÓVEL

Logradouro	Telefone	Quadra	Lote
RUA FREDERICO SECCHES (05)		07	20

Bairro	Cadastro	Área do Terreno
MAISPARQUE MIRASSOL	1442460178010000	160,24 m²

FOTOGRAFIA DO IMÓVEL

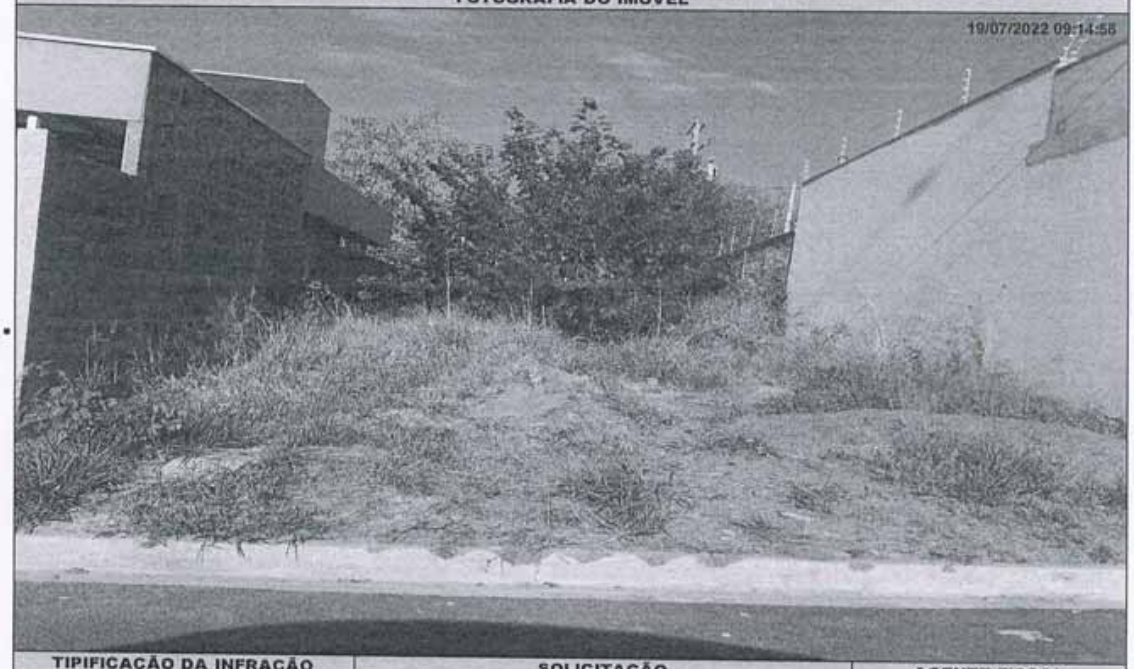

TIPIFICAÇÃO DA INFRAÇÃO	SOLICITAÇÃO		AGENTE FISCAL
Dispositivo Legal Infringido	Providenciar	Prazo	Função - Matrícula
LEI MUNICIPAL 4.297/2020, ART. 1º, INC. I	LIMPEZA DO IMÓVEL	30 (TRINTA) DIAS	FISCAL MUNICIPAL - 105144 0

INFORMAÇÕES

- Considera-se limpo, o imóvel que não possua vegetação ou qualquer outro tipo de sujeira sobre sua área, incluindo a calçada.
- Considera-se adequado, o imóvel que possua calçada e muro (com altura mínima de 30 centímetros) nos limites confrontantes com as vias.
- É proibida a utilização de fogo e/ou usar qualquer tipo de herbicida para a manutenção do imóvel.
- É proibido jogar lixos, detritos, entulhos ou quaisquer outros tipos de materiais ou objetos oriundos da limpeza de terrenos em logradouros públicos, terrenos baldios, bueiros, valetas de escoamento ou em qualquer outra área não destinada para essa finalidade.
- O não atendimento da Notificação dentro do prazo estipulado implicará em pena de multa ou outras sanções conforme previsão legal.
- Independente da aplicação de sanções, em caso de não atendimento da presente notificação a municipalidade poderá efetuar os serviços necessários e cobrará as devidas tarifas do responsável pelo imóvel, conforme disposto na legislação municipal.
- A presente Notificação foi lavrada em 02 (duas) vias de igual teor.
- Em caso de dúvidas comparecer à Seção de Fiscalização de Posturas, situada na Rua Quintino Bocaiuva, nº 21-38, Centro, Mirassol/SP.

CIENTIFICAÇÃO

Nome por Extenso	Data
_____	_____ / _____ / _____

PREFEITURA MUNICIPAL DE MIRASSOL - DTF

NOTIFICAÇÃO DE IMÓVEL

O Agente Fiscal Municipal abaixo descrito, no uso das atribuições que lhe confere o Decreto Municipal nº 3.198/2002, comunica Vossa Senhoria do cometimento de infração à legislação municipal e aplica penalidade de multa.

IDENTIFICAÇÃO DA NOTIFICAÇÃO

Orgão Autuador	Notificação	Data da Lavratura
SEFISP - SEÇÃO DE FISCALIZAÇÃO DE POSTURAS	004082/2022	19/07/2022

IDENTIFICAÇÃO DO NOTIFICADO

Proprietário	Compromissário
EMAIS URBANISMO MIRASSOL 126 SPE LTDA	ISAIAS COSTA HABER

CNPJ / CPF	Endereço para Correspondência	CEP
20.095.330/0001-15	RUA RUBENS REGINALDO MARCONI, 664, , RESIDENCIAL SANTA CRUZ, SAO JOSE DO RIO PRETO/SP	15040209

IDENTIFICAÇÃO DO IMÓVEL

Logradouro	Telefone	Quadra	Lote
RUA FREDERICO SECCHES (05)		07	20

Bairro	Cadastro	Área do Terreno
MAISPARQUE MIRASSOL	1442460178010000	160,24 m²

FOTOGRAFIA DO IMÓVEL

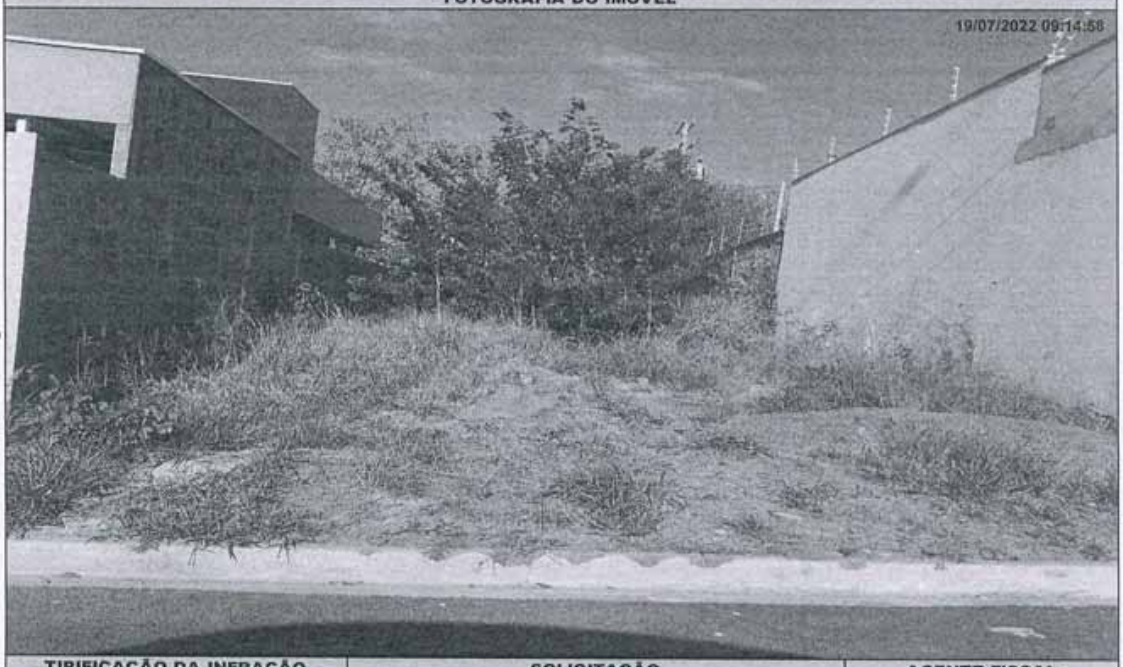

TIPIFICAÇÃO DA INFRAÇÃO	SOLICITAÇÃO		AGENTE FISCAL
Dispositivo Legal Infringido	Providenciar	Prazo	Função - Matrícula
LEI MUNICIPAL 4.297/2020, ART. 1º, INC. II	ADEQUAÇÃO DE CALÇADA / MURETA	60 (SESSENTA) DIAS	FISCAL MUNICIPAL - 105144 0

INFORMAÇÕES

- Considera-se limpo, o imóvel que não possua vegetação ou qualquer outro tipo de sujeira sobre sua área, incluindo a calçada.
- Considera-se adequado, o imóvel que possua calçada e muro (com altura mínima de 30 centímetros) nos limites confrontantes com as vias.
- É proibida a utilização de fogo e/ou usar qualquer tipo de herbicida para a manutenção do imóvel.
- É proibido jogar lixos, detritos, entulhos ou quaisquer outros tipos de materiais ou objetos oriundos da limpeza de terrenos em logradouros públicos, terrenos baldios, bueiros, valetas de escoamento ou em qualquer outra área não destinada para essa finalidade.
- O não atendimento da Notificação dentro do prazo estipulado implicará em pena de multa ou outras sanções conforme previsão legal.
- Independente da aplicação de sanções, em caso de não atendimento da presente notificação a municipalidade poderá efetuar os serviços necessários e cobrará as devidas tarifas do responsável pelo imóvel, conforme disposto na legislação municipal.
- A presente Notificação foi lavrada em 02 (duas) vias de igual teor.
- Em caso de dúvidas comparecer à Seção de Fiscalização de Posturas, situada na Rua Quintino Bocaiuva, nº 21-38, Centro, Mirassol/SP.

CIENTIFICAÇÃO

Nome por Extenso	Data
_____	_____/_____/_____

PREFEITURA MUNICIPAL DE MIRASSOL - DTF

NOTIFICAÇÃO DE IMÓVEL

O Agente Fiscal Municipal abaixo descrito, no uso das atribuições que lhe confere o Decreto Municipal nº 3.198/2002, comunica Vossa Senhoria do cometimento de infração à legislação municipal e aplica penalidade de multa.

IDENTIFICAÇÃO DA NOTIFICAÇÃO

Orgão Autuador	Notificação	Data da Lavratura
SEFISP - SEÇÃO DE FISCALIZAÇÃO DE POSTURAS	004107/2022	19/07/2022

IDENTIFICAÇÃO DO NOTIFICADO

Proprietário	Compromissário	
EMAIS URBANISMO MIRASSOL 126 SPE LTDA	ANDRE FRANCISCO FACHIN	
CNPJ / CPF	**Endereço para Correspondência**	**CEP**
20.095.330/0001-15	RUA SAO SEBASTIAO, 2580, , CENTRO, MIRASSOL/SP	15130071

IDENTIFICAÇÃO DO IMÓVEL

Logradouro	Telefone	Quadra	Lote
RUA RENATO ZANCANER (02)		02	29
Bairro	**Cadastro**	**Área do Terreno**	
MAISPARQUE MIRASSOL	1424180346010000	200,00 m²	

FOTOGRAFIA DO IMÓVEL

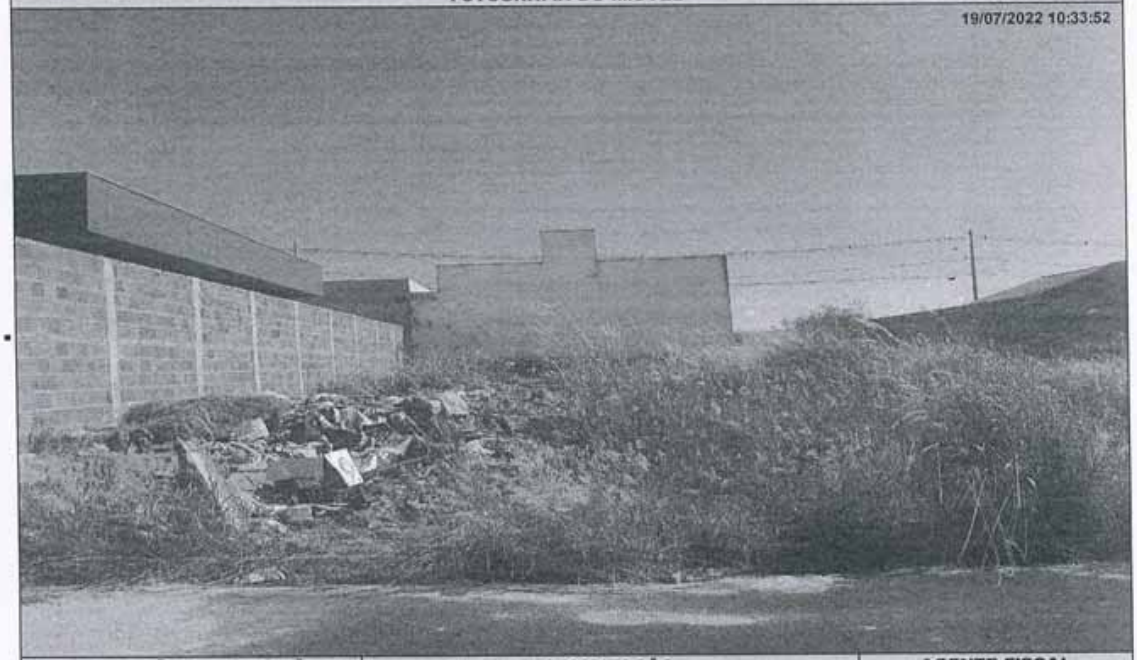

TIPIFICAÇÃO DA INFRAÇÃO	SOLICITAÇÃO		AGENTE FISCAL
Dispositivo Legal Infringido	**Providenciar**	**Prazo**	**Função - Matrícula**
LEI MUNICIPAL 4.297/2020, ART. 1º, INC. I	LIMPEZA DO IMÓVEL	30 (TRINTA) DIAS	FISCAL MUNICIPAL - 105144 0

INFORMAÇÕES

- Considera-se limpo, o imóvel que não possua vegetação ou qualquer outro tipo de sujeira sobre sua área, incluindo a calçada.
- Considera-se adequado, o imóvel que possua calçada e muro (com altura mínima de 30 centímetros) nos limites confrontantes com as vias.
- É proibida a utilização de fogo e/ou usar qualquer tipo de herbicida para a manutenção do imóvel.
- É proibido jogar lixos, detritos, entulhos ou quaisquer outros tipos de materiais ou objetos oriundos da limpeza de terrenos em logradouros públicos, terrenos baldios, bueiros, valetas de escoamento ou em qualquer outra área não destinada para essa finalidade.
- O não atendimento da Notificação dentro do prazo estipulado implicará em pena de multa ou outras sanções conforme previsão legal.
- Independente da aplicação de sanções, em caso de não atendimento da presente notificação a municipalidade poderá efetuar os serviços necessários e cobrará as devidas tarifas do responsável pelo imóvel, conforme disposto na legislação municipal.
- A presente Notificação foi lavrada em 02 (duas) vias de igual teor.
- Em caso de dúvidas comparecer à Seção de Fiscalização de Posturas, situada na Rua Quintino Bocaiuva, nº 21-38, Centro, Mirassol/SP.

CIENTIFICAÇÃO

Nome por Extenso	Data
_____	_____ / _____ / _____

PREFEITURA MUNICIPAL DE MIRASSOL - DTF

NOTIFICAÇÃO DE IMÓVEL

O Agente Fiscal Municipal abaixo descrito, no uso das atribuições que lhe confere o Decreto Municipal nº 3.198/2002, comunica Vossa Senhoria do cometimento de infração à legislação municipal e aplica penalidade de multa.

IDENTIFICAÇÃO DA NOTIFICAÇÃO

Orgão Autuador	Notificação	Data da Lavratura
SEFISP - SEÇÃO DE FISCALIZAÇÃO DE POSTURAS	004108/2022	19/07/2022

IDENTIFICAÇÃO DO NOTIFICADO

Proprietário	Compromissário
EMAIS URBANISMO MIRASSOL 126 SPE LTDA	ANDRE FRANCISCO FACHIN

CNPJ / CPF	Endereço para Correspondência	CEP
20.095.330/0001-15	RUA SAO SEBASTIAO, 2580, , CENTRO, MIRASSOL/SP	15130071

IDENTIFICAÇÃO DO IMÓVEL

Logradouro	Telefone	Quadra	Lote
RUA RENATO ZANCANER (02)		02	29

Bairro	Cadastro	Área do Terreno
MAISPARQUE MIRASSOL	1424180346010000	200,00 m²

FOTOGRAFIA DO IMÓVEL

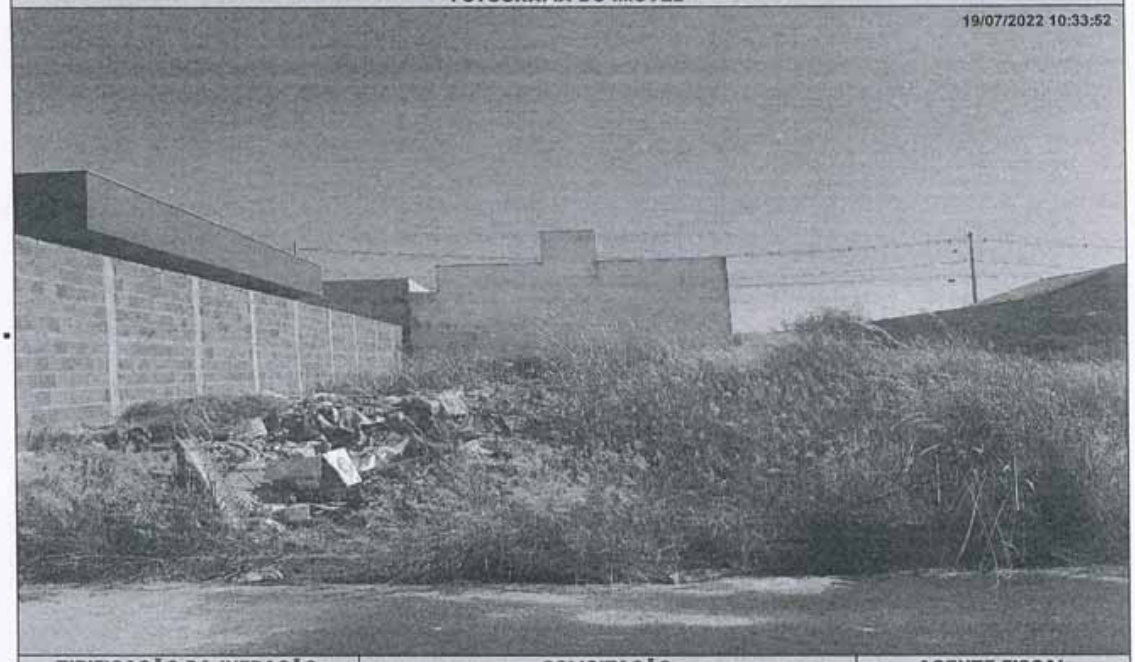

TIPIFICAÇÃO DA INFRAÇÃO	SOLICITAÇÃO		AGENTE FISCAL
Dispositivo Legal Infringido	Providenciar	Prazo	Função - Matrícula
LEI MUNICIPAL 4.297/2020, ART. 1º, INC. II	ADEQUAÇÃO DE CALÇADA / MURETA	60 (SESSENTA) DIAS	FISCAL MUNICIPAL - 105144 0

INFORMAÇÕES

- Considera-se limpo, o imóvel que não possua vegetação ou qualquer outro tipo de sujeira sobre sua área, incluindo a calçada.
- Considera-se adequado, o imóvel que possua calçada e muro (com altura mínima de 30 centímetros) nos limites confrontantes com as vias.
- É proibida a utilização de fogo e/ou usar qualquer tipo de herbicida para a manutenção do imóvel.
- É proibido jogar lixos, detritos, entulhos ou quaisquer outros tipos de materiais ou objetos oriundos da limpeza de terrenos em logradouros públicos, terrenos baldios, bueiros, valetas de escoamento ou em qualquer outra área não destinada para essa finalidade.
- O não atendimento da Notificação dentro do prazo estipulado implicará em pena de multa ou outras sanções conforme previsão legal.
- Independente da aplicação de sanções, em caso de não atendimento da presente notificação a municipalidade poderá efetuar os serviços necessários e cobrará as devidas tarifas do responsável pelo imóvel, conforme disposto na legislação municipal.
- A presente Notificação foi lavrada em 02 (duas) vias de igual teor.
- Em caso de dúvidas comparecer à Seção de Fiscalização de Posturas, situada na Rua Quintino Bocaiuva, nº 21-38, Centro, Mirassol/SP.

CIENTIFICAÇÃO

Nome por Extenso	Data
_____	_____/_____/_____

PREFEITURA MUNICIPAL DE MIRASSOL - DTF

NOTIFICAÇÃO DE IMÓVEL

O Agente Fiscal Municipal abaixo descrito, no uso das atribuições que lhe confere o Decreto Municipal nº 3.198/2002, comunica Vossa Senhoria do cometimento de infração à legislação municipal e aplica penalidade de multa.

IDENTIFICAÇÃO DA NOTIFICAÇÃO

Orgão Autuador	Notificação	Data da Lavratura
SEFISP - SEÇÃO DE FISCALIZAÇÃO DE POSTURAS	004171/2022	19/07/2022

IDENTIFICAÇÃO DO NOTIFICADO

Proprietário	Compromissário
EMAIS URBANISMO MIRASSOL 126 SPE LTDA	MARCOS AURELIO SARTORI

CNPJ / CPF	Endereço para Correspondência	CEP
20.095.330/0001-15	RUA DOS ZANCANER, 1735, , JD SAO BERNARDO I, MIRASSOL/SP	15132086

IDENTIFICAÇÃO DO IMÓVEL

Logradouro	Telefone	Quadra	Lote
RUA ANTONIO ALVES FERREIRA		05	51

Bairro	Cadastro	Área do Terreno
MAISPARQUE MIRASSOL	1424190257010000	205,27 m²

FOTOGRAFIA DO IMÓVEL

19/07/2022 10:44:11

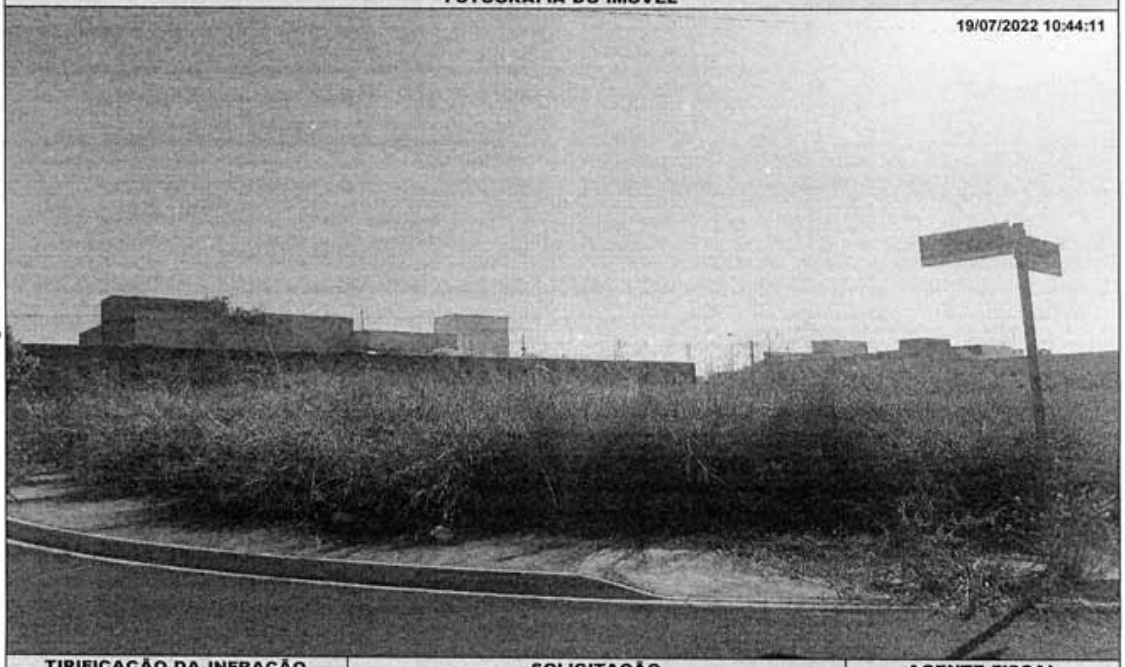

TIPIFICAÇÃO DA INFRAÇÃO	SOLICITAÇÃO		AGENTE FISCAL
Dispositivo Legal Infringido	Providenciar	Prazo	Função - Matrícula
LEI MUNICIPAL 4.297/2020, ART. 1°, INC. I	LIMPEZA DO IMÓVEL	30 (TRINTA) DIAS	FISCAL MUNICIPAL - 105144 0

INFORMAÇÕES

- Considera-se limpo, o imóvel que não possua vegetação ou qualquer outro tipo de sujeira sobre sua área, incluindo a calçada.
- Considera-se adequado, o imóvel que possua calçada e muro (com altura mínima de 30 centímetros) nos limites confrontantes com as vias.
- É proibida a utilização de fogo e/ou usar qualquer tipo de herbicida para a manutenção do imóvel.
- É proibido jogar lixos, detritos, entulhos ou quaisquer outros tipos de materiais ou objetos oriundos da limpeza de terrenos em logradouros públicos, terrenos baldios, bueiros, valetas de escoamento ou em qualquer outra área não destinada para essa finalidade.
- O não atendimento da Notificação dentro do prazo estipulado implicará em pena de multa ou outras sanções conforme previsão legal.
- Independente da aplicação de sanções, em caso de não atendimento da presente notificação a municipalidade poderá efetuar os serviços necessários e cobrará as devidas tarifas do responsável pelo imóvel, conforme disposto na legislação municipal.
- A presente Notificação foi lavrada em 02 (duas) vias de igual teor.
- Em caso de dúvidas comparecer à Seção de Fiscalização de Posturas, situada na Rua Quintino Bocaiuva, nº 21-38, Centro, Mirassol/SP.

CIENTIFICAÇÃO

Nome por Extenso	Data
_____	_____ / _____ / _____

PREFEITURA MUNICIPAL DE MIRASSOL - DTF

NOTIFICAÇÃO DE IMÓVEL

O Agente Fiscal Municipal abaixo descrito, no uso das atribuições que lhe confere o Decreto Municipal nº 3.198/2002, comunica Vossa Senhoria do cometimento de infração à legislação municipal e aplica penalidade de multa.

IDENTIFICAÇÃO DA NOTIFICAÇÃO

Orgão Autuador	Notificação	Data da Lavratura
SEFISP - SEÇÃO DE FISCALIZAÇÃO DE POSTURAS	004224/2022	20/07/2022

IDENTIFICAÇÃO DO NOTIFICADO

Proprietário	Compromissário
EMAIS URBANISMO MIRASSOL 126 SPE LTDA	EVERTON BALDUINO LORENCO

CNPJ / CPF	Endereço para Correspondência	CEP
20.095.330/0001-15	RUA PEDRO TOLEDO, 182, , BARRA DOURADA, NEVES PAULISTA/SP	15120000

IDENTIFICAÇÃO DO IMÓVEL

Logradouro	Telefone	Quadra	Lote
RUA JOSE BONILHA SEGURA (PROJ 13)		12	57

Bairro	Cadastro	Área do Terreno
MAISPARQUE MIRASSOL	1424220225010000	168,56 m²

FOTOGRAFIA DO IMÓVEL

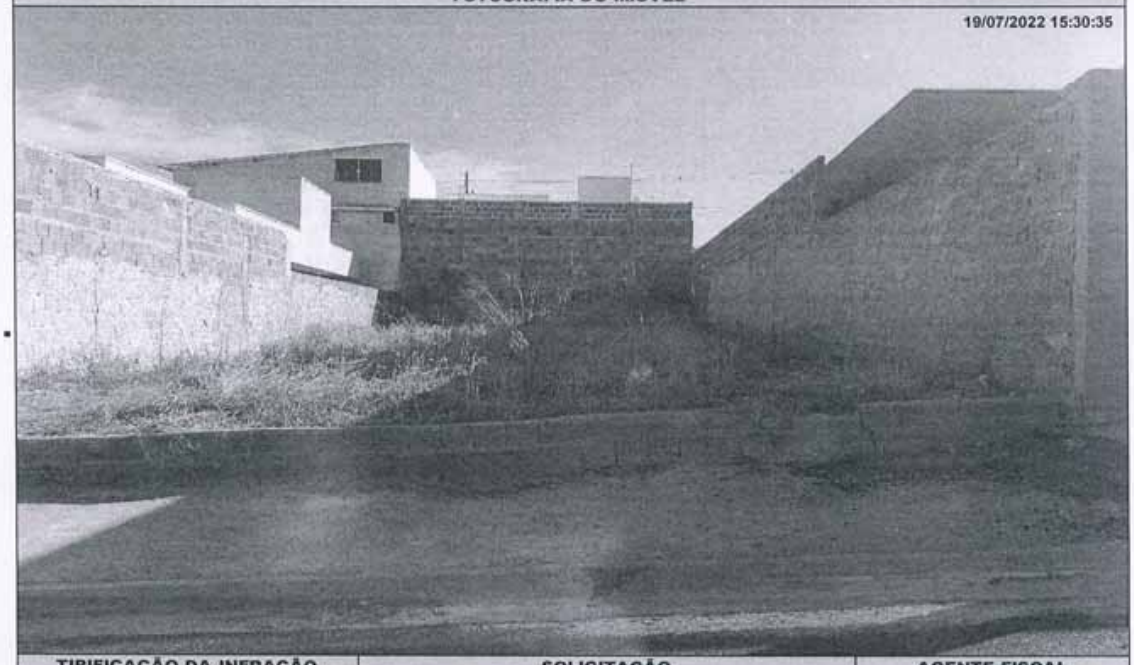

TIPIFICAÇÃO DA INFRAÇÃO	SOLICITAÇÃO		AGENTE FISCAL
Dispositivo Legal Infringido	Providenciar	Prazo	Função - Matrícula
LEI MUNICIPAL 4.297/2020, ART. 1º, INC. I	LIMPEZA DO IMÓVEL	30 (TRINTA) DIAS	FISCAL MUNICIPAL - 101503 6

INFORMAÇÕES

- Considera-se limpo, o imóvel que não possua vegetação ou qualquer outro tipo de sujeira sobre sua área, incluindo a calçada.
- Considera-se adequado, o imóvel que possua calçada e muro (com altura mínima de 30 centímetros) nos limites confrontantes com as vias.
- É proibida a utilização de fogo e/ou usar qualquer tipo de herbicida para a manutenção do imóvel.
- É proibido jogar lixos, detritos, entulhos ou quaisquer outros tipos de materiais ou objetos oriundos da limpeza de terrenos em logradouros públicos, terrenos baldios, bueiros, valetas de escoamento ou em qualquer outra área não destinada para essa finalidade.
- O não atendimento da Notificação dentro do prazo estipulado implicará em pena de multa ou outras sanções conforme previsão legal.
- Independente da aplicação de sanções, em caso de não atendimento da presente notificação a municipalidade poderá efetuar os serviços necessários e cobrará as devidas tarifas do responsável pelo imóvel, conforme disposto na legislação municipal.
- A presente Notificação foi lavrada em 02 (duas) vias de igual teor.
- Em caso de dúvidas comparecer à Seção de Fiscalização de Posturas, situada na Rua Quintino Bocaiuva, nº 21-38, Centro, Mirassol/SP.

CIENTIFICAÇÃO

Nome por Extenso	Data
_____	_____/_____/_____

PREFEITURA MUNICIPAL DE MIRASSOL - DTF

NOTIFICAÇÃO DE IMÓVEL

O Agente Fiscal Municipal abaixo descrito, no uso das atribuições que lhe confere o Decreto Municipal nº 3.198/2002, comunica Vossa Senhoria do cometimento de infração à legislação municipal e aplica penalidade de multa.

IDENTIFICAÇÃO DA NOTIFICAÇÃO

Orgão Autuador	Notificação	Data da Lavratura
SEFISP - SEÇÃO DE FISCALIZAÇÃO DE POSTURAS	004773/2022	10/08/2022

IDENTIFICAÇÃO DO NOTIFICADO

Proprietário	Compromissário
ESPOLIO DE LEANDRO RIBEIRO DOS SANTOS	

CNPJ / CPF	Endereço para Correspondência	CEP
437.143.168-25	RUA RIO SOLIMOES, 359, , JD ACLIMACAO, SAO JOSE DO RIO PRETO/SP	15091420

IDENTIFICAÇÃO DO IMÓVEL

Logradouro	Telefone	Quadra	Lote
RUA OSWALDO BARBOSA DA SILVA (08)		15	17

Bairro	Cadastro	Área do Terreno
PARQUE DOS IPES II	1421150215010000	203,50 m²

FOTOGRAFIA DO IMÓVEL

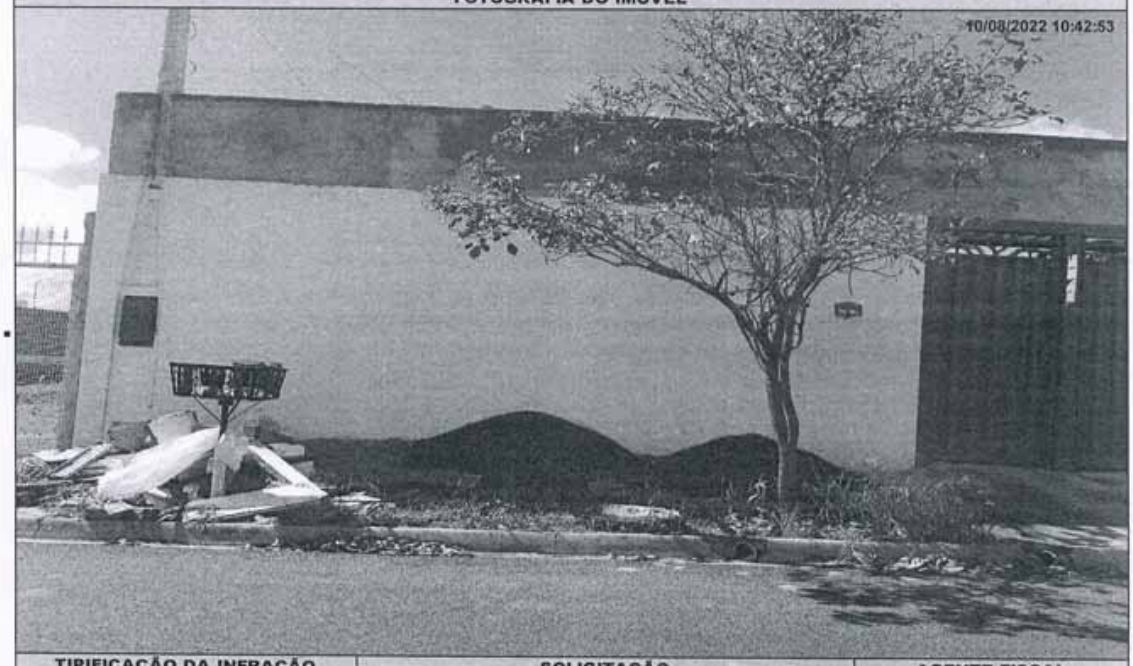

TIPIFICAÇÃO DA INFRAÇÃO	SOLICITAÇÃO		AGENTE FISCAL
Dispositivo Legal Infringido	Providenciar	Prazo	Função - Matrícula
LEI MUNICIPAL 4.297/2020, ART. 1º, INC. I	LIMPEZA DO IMÓVEL	30 (TRINTA) DIAS	FISCAL MUNICIPAL - 101503 6

INFORMAÇÕES

- Considera-se limpo, o imóvel que não possua vegetação ou qualquer outro tipo de sujeira sobre sua área, incluindo a calçada.
- Considera-se adequado, o imóvel que possua calçada e muro (com altura mínima de 30 centímetros) nos limites confrontantes com as vias.
- É proibida a utilização de fogo e/ou usar qualquer tipo de herbicida para a manutenção do imóvel.
- É proibido jogar lixos, detritos, entulhos ou quaisquer outros tipos de materiais ou objetos oriundos da limpeza de terrenos em logradouros públicos, terrenos baldios, bueiros, valetas de escoamento ou em qualquer outra área não destinada para essa finalidade.
- O não atendimento da Notificação dentro do prazo estipulado implicará em pena de multa ou outras sanções conforme previsão legal.
- Independente da aplicação de sanções, em caso de não atendimento da presente notificação a municipalidade poderá efetuar os serviços necessários e cobrará as devidas tarifas do responsável pelo imóvel, conforme disposto na legislação municipal.
- A presente Notificação foi lavrada em 02 (duas) vias de igual teor.
- Em caso de dúvidas comparecer à Seção de Fiscalização de Posturas, situada na Rua Quintino Bocaiuva, nº 21-38, Centro, Mirassol/SP.

CIENTIFICAÇÃO

Nome por Extenso	Data
_____	_____ / _____ / _____

PREFEITURA MUNICIPAL DE MIRASSOL - DTF

NOTIFICAÇÃO DE IMÓVEL

O Agente Fiscal Municipal abaixo descrito, no uso das atribuições que lhe confere o Decreto Municipal nº 3.198/2002, comunica Vossa Senhoria do cometimento de infração à legislação municipal e aplica penalidade de multa.

IDENTIFICAÇÃO DA NOTIFICAÇÃO

Orgão Autuador	Notificação	Data da Lavratura
SEFISP - SEÇÃO DE FISCALIZAÇÃO DE POSTURAS	004805/2022	10/08/2022

IDENTIFICAÇÃO DO NOTIFICADO

Proprietário	Compromissário
SPE RESIDENCIAL PARQUE DOS IPES II EMPREENDIMENTOS	EZEQUIEL APARECIDO MARINHO

CNPJ / CPF	Endereço para Correspondência	CEP
14.706.110/0001-88	RUA DEL PINTO DE TOLEDO, 1931, , INDUSTRIAL, SAO JOSE DO RIO PRETO/SP	15025075

IDENTIFICAÇÃO DO IMÓVEL

Logradouro	Telefone	Quadra	Lote
RUA CARLOS ROBERTO DORO (06)		12	15

Bairro	Cadastro	Área do Terreno
PARQUE DOS IPES II	1421120151010000	200,00 m²

FOTOGRAFIA DO IMÓVEL

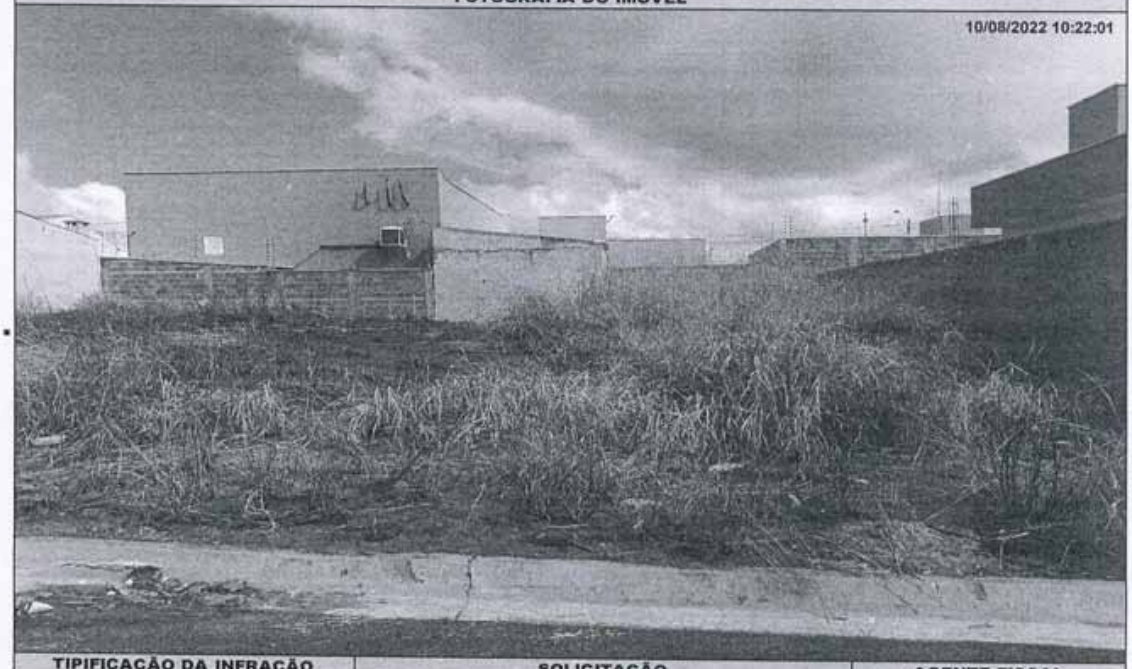

TIPIFICAÇÃO DA INFRAÇÃO	SOLICITAÇÃO		AGENTE FISCAL
Dispositivo Legal Infringido	Providenciar	Prazo	Função - Matrícula
LEI MUNICIPAL 4.297/2020, ART. 1º, INC. I	LIMPEZA DO IMÓVEL	30 (TRINTA) DIAS	FISCAL MUNICIPAL - 105144 0

INFORMAÇÕES

- Considera-se limpo, o imóvel que não possua vegetação ou qualquer outro tipo de sujeira sobre sua área, incluindo a calçada.
- Considera-se adequado, o imóvel que possua calçada e muro (com altura mínima de 30 centímetros) nos limites confrontantes com as vias.
- É proibida a utilização de fogo e/ou usar qualquer tipo de herbicida para a manutenção do imóvel.
- É proibido jogar lixos, detritos, entulhos ou quaisquer outros tipos de materiais ou objetos oriundos da limpeza de terrenos em logradouros públicos, terrenos baldios, bueiros, valetas de escoamento ou em qualquer outra área não destinada para essa finalidade.
- O não atendimento da Notificação dentro do prazo estipulado implicará em pena de multa ou outras sanções conforme previsão legal.
- Independente da aplicação de sanções, em caso de não atendimento da presente notificação a municipalidade poderá efetuar os serviços necessários e cobrará as devidas tarifas do responsável pelo imóvel, conforme disposto na legislação municipal.
- A presente Notificação foi lavrada em 02 (duas) vias de igual teor.
- Em caso de dúvidas comparecer à Seção de Fiscalização de Posturas, situada na Rua Quintino Bocaiuva, nº 21-38, Centro, Mirassol/SP.

CIENTIFICAÇÃO

Nome por Extenso	Data
_____	_____ / _____ / _____

PREFEITURA MUNICIPAL DE MIRASSOL - DTF

NOTIFICAÇÃO DE IMÓVEL

O Agente Fiscal Municipal abaixo descrito, no uso das atribuições que lhe confere o Decreto Municipal nº 3.198/2002, comunica Vossa Senhoria do cometimento de infração à legislação municipal e aplica penalidade de multa.

IDENTIFICAÇÃO DA NOTIFICAÇÃO

Orgão Autuador	Notificação	Data da Lavratura
SEFISP - SEÇÃO DE FISCALIZAÇÃO DE POSTURAS	004806/2022	10/08/2022

IDENTIFICAÇÃO DO NOTIFICADO

Proprietário	Compromissário
SPE RESIDENCIAL PARQUE DOS IPES II EMPREENDIMENTOS	EZEQUIEL APARECIDO MARINHO

CNPJ / CPF	Endereço para Correspondência	CEP
14.706.110/0001-88	RUA DEL PINTO DE TOLEDO, 1931, , INDUSTRIAL, SAO JOSE DO RIO PRETO/SP	15025075

IDENTIFICAÇÃO DO IMÓVEL

Logradouro	Telefone	Quadra	Lote
RUA CARLOS ROBERTO DORO (06)		12	15

Bairro	Cadastro	Área do Terreno
PARQUE DOS IPES II	1421120151010000	200,00 m²

FOTOGRAFIA DO IMÓVEL

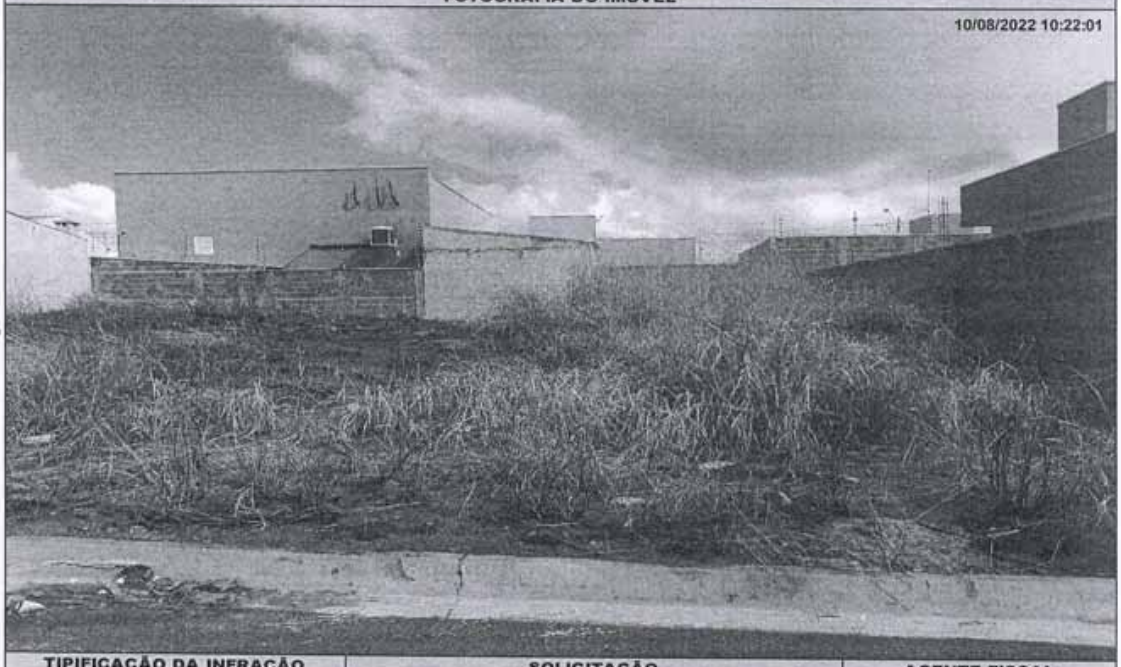

TIPIFICAÇÃO DA INFRAÇÃO	SOLICITAÇÃO		AGENTE FISCAL
Dispositivo Legal Infringido	Providenciar	Prazo	Função - Matrícula
LEI MUNICIPAL 4.297/2020, ART. 1º, INC. II	ADEQUAÇÃO DE CALÇADA / MURETA	60 (SESSENTA) DIAS	FISCAL MUNICIPAL - 105144 0

INFORMAÇÕES

- Considera-se limpo, o imóvel que não possua vegetação ou qualquer outro tipo de sujeira sobre sua área, incluindo a calçada.
- Considera-se adequado, o imóvel que possua calçada e muro (com altura mínima de 30 centímetros) nos limites confrontantes com as vias.
- É proibida a utilização de fogo e/ou usar qualquer tipo de herbicida para a manutenção do imóvel.
- É proibido jogar lixos, detritos, entulhos ou quaisquer outros tipos de materiais ou objetos oriundos da limpeza de terrenos em logradouros públicos, terrenos baldios, bueiros, valetas de escoamento ou em qualquer outra área não destinada para essa finalidade.
- O não atendimento da Notificação dentro do prazo estipulado implicará em pena de multa ou outras sanções conforme previsão legal.
- Independente da aplicação de sanções, em caso de não atendimento da presente notificação a municipalidade poderá efetuar os serviços necessários e cobrará as devidas tarifas do responsável pelo imóvel, conforme disposto na legislação municipal.
- A presente Notificação foi lavrada em 02 (duas) vias de igual teor.
- Em caso de dúvidas comparecer à Seção de Fiscalização de Posturas, situada na Rua Quintino Bocaiuva, nº 21-38, Centro, Mirassol/SP.

CIENTIFICAÇÃO

Nome por Extenso	Data
_____	_____/_____/_____

PREFEITURA MUNICIPAL DE MIRASSOL - DTF

NOTIFICAÇÃO DE IMÓVEL

O Agente Fiscal Municipal abaixo descrito, no uso das atribuições que lhe confere o Decreto Municipal nº 3.198/2002, comunica Vossa Senhoria do cometimento de infração à legislação municipal e aplica penalidade de multa.

IDENTIFICAÇÃO DA NOTIFICAÇÃO

Orgão Autuador	Notificação	Data da Lavratura
SEFISP - SEÇÃO DE FISCALIZAÇÃO DE POSTURAS	004884/2022	11/08/2022

IDENTIFICAÇÃO DO NOTIFICADO

Proprietário	Compromissário
SPE RESIDENCIAL PARQUE DOS IPES II EMPREENDIMENTOS	SANDRO CESTITO

CNPJ / CPF	Endereço para Correspondência	CEP
14.706.110/0001-88	RUA AURIFLAMA, 3618, , ELDORADO, SAO JOSE DO RIO PRETO/SP	15043330

IDENTIFICAÇÃO DO IMÓVEL

Logradouro	Telefone	Quadra	Lote
RUA PASTOR ANTONIO ALBINO (PJ 15)		04	20

Bairro	Cadastro	Área do Terreno
PARQUE DOS IPES II	1412040078010000	200,00 m²

FOTOGRAFIA DO IMÓVEL

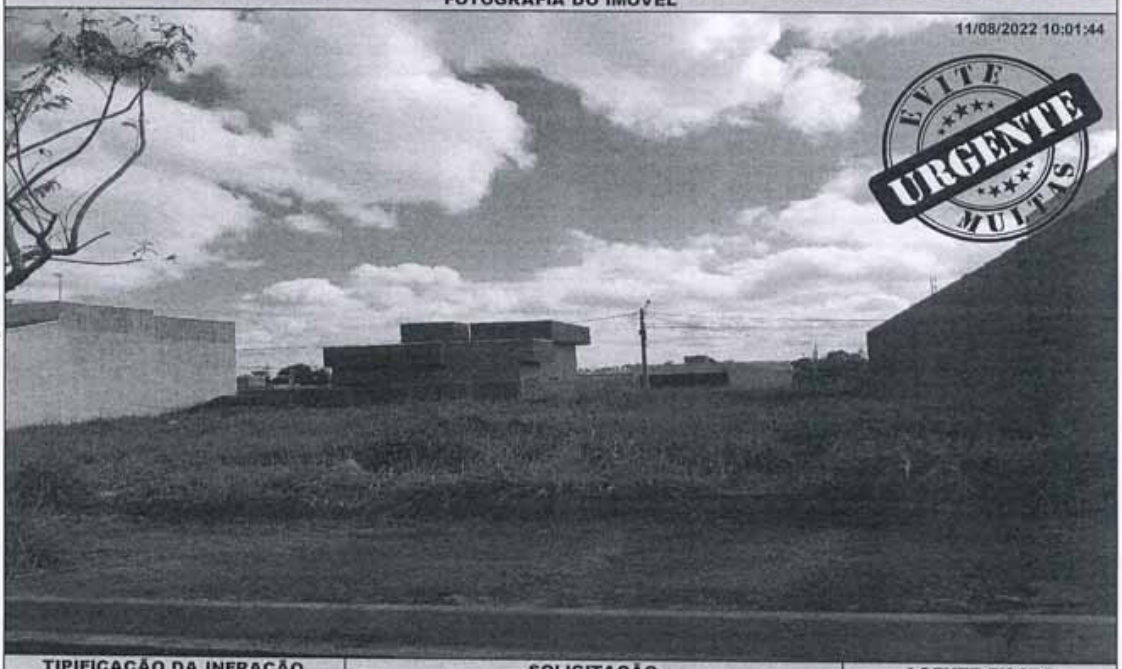

TIPIFICAÇÃO DA INFRAÇÃO	SOLICITAÇÃO		AGENTE FISCAL
Dispositivo Legal Infringido	Providenciar	Prazo	Função - Matrícula
LEI MUNICIPAL 4.297/2020, ART. 1º, INC. I	LIMPEZA DO IMÓVEL	30 (TRINTA) DIAS	FISCAL MUNICIPAL - 105144 0

INFORMAÇÕES

- Considera-se limpo, o imóvel que não possua vegetação ou qualquer outro tipo de sujeira sobre sua área, incluindo a calçada.
- Considera-se adequado, o imóvel que possua calçada e muro (com altura mínima de 30 centímetros) nos limites confrontantes com as vias.
- É proibida a utilização de fogo e/ou usar qualquer tipo de herbicida para a manutenção do imóvel.
- É proibido jogar lixos, detritos, entulhos ou quaisquer outros tipos de materiais ou objetos oriundos da limpeza de terrenos em logradouros públicos, terrenos baldios, bueiros, valetas de escoamento ou em qualquer outra área não destinada para essa finalidade.
- O não atendimento da Notificação dentro do prazo estipulado implicará em pena de multa ou outras sanções conforme previsão legal.
- Independente da aplicação de sanções, em caso de não atendimento da presente notificação a municipalidade poderá efetuar os serviços necessários e cobrará as devidas tarifas do responsável pelo imóvel, conforme disposto na legislação municipal.
- A presente Notificação foi lavrada em 02 (duas) vias de igual teor.
- Em caso de dúvidas comparecer à Seção de Fiscalização de Posturas, situada na Rua Quintino Bocaiuva, nº 21-38, Centro, Mirassol/SP.

CIENTIFICAÇÃO

Nome por Extenso	Data
_____	_____/_____/_____

PREFEITURA MUNICIPAL DE MIRASSOL - DTF

NOTIFICAÇÃO DE IMÓVEL

O Agente Fiscal Municipal abaixo descrito, no uso das atribuições que lhe confere o Decreto Municipal nº 3.198/2002, comunica Vossa Senhoria do cometimento de infração à legislação municipal e aplica penalidade de multa.

IDENTIFICAÇÃO DA NOTIFICAÇÃO

Orgão Autuador	Notificação	Data da Lavratura
SEFISP - SEÇÃO DE FISCALIZAÇÃO DE POSTURAS	004940/2022	11/08/2022

IDENTIFICAÇÃO DO NOTIFICADO

Proprietário	Compromissário	
SPE RESIDENCIAL PARQUE DOS IPES II EMPREENDIMENTOS	EZEQUIEL APARECIDO MARINHO	
CNPJ / CPF 14.706.110/0001-88	**Endereço para Correspondência** R DELEGADO PINTO DE TOLEDO, 1931, , BOA VISTA, SAO JOSE DO RIO PRETO/SP	**CEP** 15025075

IDENTIFICAÇÃO DO IMÓVEL

Logradouro	Telefone	Quadra	Lote
RUA JOSE ANTONIO F NAVARRETE (12)		07	13
Bairro PARQUE DOS IPES II	**Cadastro** 1421070358010000	**Área do Terreno** 200,00 m²	

FOTOGRAFIA DO IMÓVEL



TIPIFICAÇÃO DA INFRAÇÃO	SOLICITAÇÃO		AGENTE FISCAL
Dispositivo Legal Infringido LEI MUNICIPAL 4.297/2020, ART. 1º, INC. I	**Providenciar** LIMPEZA DO IMÓVEL	**Prazo** 30 (TRINTA) DIAS	**Função - Matrícula** FISCAL MUNICIPAL - 101503 6

INFORMAÇÕES

- Considera-se limpo, o imóvel que não possua vegetação ou qualquer outro tipo de sujeira sobre sua área, incluindo a calçada.
- Considera-se adequado, o imóvel que possua calçada e muro (com altura mínima de 30 centímetros) nos limites confrontantes com as vias.
- É proibida a utilização de fogo e/ou usar qualquer tipo de herbicida para a manutenção do imóvel.
- É proibido jogar lixos, detritos, entulhos ou quaisquer outros tipos de materiais ou objetos oriundos da limpeza de terrenos em logradouros públicos, terrenos baldios, bueiros, valetas de escoamento ou em qualquer outra área não destinada para essa finalidade.
- O não atendimento da Notificação dentro do prazo estipulado implicará em pena de multa ou outras sanções conforme previsão legal.
- Independente da aplicação de sanções, em caso de não atendimento da presente notificação a municipalidade poderá efetuar os serviços necessários e cobrará as devidas tarifas do responsável pelo imóvel, conforme disposto na legislação municipal.
- A presente Notificação foi lavrada em 02 (duas) vias de igual teor.
- Em caso de dúvidas comparecer à Seção de Fiscalização de Posturas, situada na Rua Quintino Bocaiuva, nº 21-38, Centro, Mirassol/SP.

CIENTIFICAÇÃO

Nome por Extenso	Data
_____	_____ / _____ / _____

PREFEITURA MUNICIPAL DE MIRASSOL - DTF

NOTIFICAÇÃO DE IMÓVEL

O Agente Fiscal Municipal abaixo descrito, no uso das atribuições que lhe confere o Decreto Municipal nº 3.198/2002, comunica Vossa Senhoria do cometimento de infração à legislação municipal e aplica penalidade de multa.

IDENTIFICAÇÃO DA NOTIFICAÇÃO

Orgão Autuador	Notificação	Data da Lavratura
SEFISP - SEÇÃO DE FISCALIZAÇÃO DE POSTURAS	004941/2022	11/08/2022

IDENTIFICAÇÃO DO NOTIFICADO

Proprietário	Compromissário	
SPE RESIDENCIAL PARQUE DOS IPES II EMPREENDIMENTOS	EZEQUIEL APARECIDO MARINHO	
CNPJ / CPF	**Endereço para Correspondência**	**CEP**
14.706.110/0001-88	R DELEGADO PINTO DE TOLEDO, 1931, , BOA VISTA, SAO JOSE DO RIO PRETO/SP	15025075

IDENTIFICAÇÃO DO IMÓVEL

Logradouro	Telefone	Quadra	Lote
RUA JOSE ANTONIO F NAVARRETE (12)		07	13
Bairro	**Cadastro**	**Área do Terreno**	
PARQUE DOS IPES II	1421070358010000	200,00 m²	

FOTOGRAFIA DO IMÓVEL



TIPIFICAÇÃO DA INFRAÇÃO	SOLICITAÇÃO		AGENTE FISCAL
Dispositivo Legal Infringido	**Providenciar**	**Prazo**	**Função - Matrícula**
LEI MUNICIPAL 4.297/2020, ART. 1º, INC. II	ADEQUAÇÃO DE CALÇADA / MURETA	60 (SESSENTA) DIAS	FISCAL MUNICIPAL - 101503 6

INFORMAÇÕES

- Considera-se limpo, o imóvel que não possua vegetação ou qualquer outro tipo de sujeira sobre sua área, incluindo a calçada.
- Considera-se adequado, o imóvel que possua calçada e muro (com altura mínima de 30 centímetros) nos limites confrontantes com as vias.
- É proibida a utilização de fogo e/ou usar qualquer tipo de herbicida para a manutenção do imóvel.
- É proibido jogar lixos, detritos, entulhos ou quaisquer outros tipos de materiais ou objetos oriundos da limpeza de terrenos em logradouros públicos, terrenos baldios, bueiros, valetas de escoamento ou em qualquer outra área não destinada para essa finalidade.
- O não atendimento da Notificação dentro do prazo estipulado implicará em pena de multa ou outras sanções conforme previsão legal.
- Independente da aplicação de sanções, em caso de não atendimento da presente notificação a municipalidade poderá efetuar os serviços necessários e cobrará as devidas tarifas do responsável pelo imóvel, conforme disposto na legislação municipal.
- A presente Notificação foi lavrada em 02 (duas) vias de igual teor.
- Em caso de dúvidas comparecer à Seção de Fiscalização de Posturas, situada na Rua Quintino Bocaiuva, nº 21-38, Centro, Mirassol/SP.

CIENTIFICAÇÃO

Nome por Extenso	Data
_____	_____ / _____ / _____