DIÁRIO OFICIAL
MUNICÍPIO DE TAQUARITINGA

Conforme Lei Municipal nº 4.081, de 08 de novembro de 2013

www.taquaritinga.sp.gov.br | www.imprensaoficialmunicipal.com.br/taquaritinga

SUMÁRIO

Poder Executivo 2
Licitações e Contratos 2
Homologação / Adjudicação 2
Contratos 2
Outros Atos 3
Atos Administrativos 8
Outros atos administrativos 8

EXPEDIENTE

O Diário Oficial do Município de Taquaritinga, veiculado exclusivamente na forma eletrônica, é uma publicação das entidades da Administração Direta e Indireta deste Município, sendo referidas entidades inteiramente responsáveis pelo conteúdo aqui publicado.

ACERVO

As edições do Diário Oficial Eletrônico de Taquaritinga poderão ser consultadas através da internet, por meio do seguinte endereço eletrônico: www.taquaritinga.sp.gov.br
Para pesquisa por qualquer termo e utilização de filtros, acesse www.imprensaoficialmunicipal.com.br/taquaritinga
As consultas e pesquisas são de acesso gratuito e independente de qualquer cadastro.

ENTIDADES

Prefeitura Municipal de Taquaritinga
CNPJ 72.130.818/0001-30
Praça Dr. Horácio Ramalho, 160
Telefone: (16) 3253-9100
Site: www.taquaritinga.sp.gov.br
Diário: www.imprensaoficialmunicipal.com.br/taquaritinga

Câmara Municipal de Taquaritinga
CNPJ 49.165.202/0001-82
Praça Dr. Horácio Ramalho, 156
Telefone: (16) 3253-9282
Site: www.camarataquaritinga.sp.gov.br

Serviço Autônomo de Água e Esgoto - SAAET
Rua Clineu Braga de Magalhães, 911
Telefone: (16) 3253-8400
Site: www.saaet.com.br

Instituto de Previdência do Servidor Municipal de Taquaritinga
Rua General Glicério, 1138
Telefone: (16) 3253-2504
Site: www.ipremt.com.br/

Diário Oficial Assinado Eletronicamente com Certificado Padrão ICPBrasil, em conformidade com a MP nº 2.200-2, de 2001

O Município de Taquaritinga garante a autenticidade deste documento, desde que visualizado através do site www.taquaritinga.sp.gov.br

Compilado e também disponível em www.imprensaoficialmunicipal.com.br/taquaritinga

PODER EXECUTIVO

Licitações e Contratos

Homologação / Adjudicação

PREFEITURA MUNICIPAL DE TAQUARITINGA

Pregão Eletrônico nº 051/2022 – Edital nº 063/2022 – Processo nº 075/2022 – Objeto: registro de preços para eventual aquisição de fraldas infantis e geriátricas, em atendimento às determinações judiciais da Secretaria Municipal de Saúde, por um período de 12 (doze) meses, conforme termo de referência, constante nesse edital. Empresa: Lumar Comércio de Produtos Farmacêuticos Ltda. – Itens: 1, 2 e 3. Valor total: R$ 17.573,02. Empresa: Contrata Comércio de Produtos em Geral Ltda. – Epp – Itens: 4 e 5. Valor total: R$ 8.789,04. Empresa: Hospilar Comércio de Material Médico Hospitalar Eireli – Epp – Item: 7. Valor total: R$ 27.031,68.

Taquaritinga, 27 de julho de 2022.
Vanderlei José Marsico
Prefeito Municipal

.....

Contratos

PREFEITURA MUNICIPAL DE TAQUARITINGA

Contrato nº 032/22 - CONTRATANTE: Prefeitura Municipal de Taquaritinga – CONTRATADA: Cassio Roberto Rodrigues Martins. OBJETO: fornecimento de marmitex, com no mínimo 750 gramas cada, para a Secretaria da Saúde, Corpo de Bombeiros, Tiro de Guerra 02-041 e Secretaria de Desenvolvimento Social, conforme especificações, as quais serão entregues de forma parcelada e necessária, por um período de 12 meses, pois foi fracassado em sua 1ª abertura e deserto em sua 2ª abertura. Valor total: R$139.650,00. ASSINATURA: 21/07/2022. Dispensa de Licitação 229/2022.

Contrato nº 033/22 - CONTRATANTE: Prefeitura Municipal de Taquaritinga – CONTRATADA: Tomahops Comércio, Importação e Exportação Eireli. OBJETO: aquisição de patrimônio permanente (painel de led), compreendendo fornecimento, montagem e instalação do mesmo, conforme termo de referência, visando a modernização de equipamentos e espaços culturais no Cine São Pedro, conforme convênio nº 773756/2012, com recursos de origem federal via Ministério do Turismo. Valor total: R$ 429.000,00. ASSINATURA: 27/07/2022. Pregão Eletrônico 043/2022.

Termo Aditivo nº 003 ao Termo de Contrato nº 061/20 - CONTRATANTE: Prefeitura Municipal de Taquaritinga – CONTRATADA: New Construtora Eireli. OBJETO: fornecimento de mão de obra e material para execução de recapeamento asfáltico e possíveis melhorias em vias do Loteamento Residencial Sobral I, no município de Taquaritinga-SP, vinculado ao Contrato de Repasse n° 885095/2019, firmado pelo município de Taquaritinga junto à União Federal, por intermédio do Ministério do Desenvolvimento Regional, representada pela Caixa Econômica Federal, vinculada ao Programa 5300020190004 “Planejamento Urbano”. O termo aditivo tem por objeto o reequilíbrio econômico financeiro, contrato que era de R$ 315.562,90 passará para R$ 415.390,90. ASSINATURA: 07/07/2022. Tomada de Preços 018/2020.

Termo Aditivo nº 003 ao Termo de Contrato nº 057/21 - CONTRATANTE: Prefeitura Municipal de Taquaritinga – CONTRATADA: Cheiro Verde Comércio de Material Reciclável Ambiental Ltda. OBJETO: execução, com recursos operacionais próprios da CONTRATADA, dos serviços de coleta, transporte, transbordo (se necessário), tratamento e disposição final dos resíduos de saúde gerados no Município. Prorrogação a vigência por no máximo 30 (trinta) dias a contar de 30/06/2022. ASSINATURA: 29/06/2022 – Dispensa de Licitação 1222/2021.

Termo Aditivo nº 005 ao Termo de Contrato nº 148/18 - CONTRATANTE: Prefeitura Municipal de Taquaritinga – CONTRATADA: Maria Izabel Nascimento de Oliveira. OBJETO: contratação de fretamento de veículos visando o transporte de alunos da zona rural até a sede do município de Taquaritinga/SP e Distritos, ida e volta, com fornecimento de monitor para todas as linhas. Reequilíbrio de preços. O preço do km rodado terá um reequilíbrio equivalente a 16,50%. ASSINATURA: 15/07/2022 – Pregão Presencial 042/2018.

Termo Aditivo nº 005 ao Termo de Contrato nº 144/18 - CONTRATANTE: Prefeitura Municipal de Taquaritinga – CONTRATADA: J. R. V. Gomes Transportes Eireli. OBJETO: contratação de fretamento de veículos visando o transporte de alunos da zona rural até a sede do município de Taquaritinga/SP e Distritos, ida e volta, com fornecimento de monitor para todas as linhas. Reequilíbrio de preços. O preço do km rodado terá um reequilíbrio equivalente a 16,50%. ASSINATURA: 15/07/2022 – Pregão Presencial 042/2018.

Termo Aditivo nº 005 ao Termo de Contrato nº 150/18 - CONTRATANTE: Prefeitura Municipal de Taquaritinga – CONTRATADA: Patrícia Fabiana da Silva & Cia Ltda-ME . OBJETO: contratação de fretamento de veículos visando o transporte de alunos da zona rural até a sede do município de Taquaritinga/SP e Distritos, ida e volta, com fornecimento de monitor para todas as linhas. Reequilíbrio de preços. O preço do km rodado terá um reequilíbrio equivalente a 16,50%. ASSINATURA: 15/07/2022 – Pregão Presencial 042/2018.

Termo Aditivo nº 001 ao Termo de Contrato nº 032/21 - CONTRATANTE: Prefeitura Municipal de Taquaritinga – CONTRATADA: AT Comércio, Indústria e Construções Eireli. OBJETO: fornecimento de material e mão de obra para o processo de reprogramação para construção de uma Creche Tipo 1 do Programa Nacional de Reestruturação e Aparelhagem da Rede Escolar Pública de Educação Infantil – Programa Pró infância – do Governo

Federal (MEC/FNDE), localizada à Rua Serafina Bove Sobral (Rua 05) – Área Institucional 02, Loteamento Jardim Maria Luiza II, Taquaritinga – SP, vinculado ao Termo de Compromisso n° PAC2 7104/2013, que entre si celebram o Ministério da Educação – FNDE – Fundo Nacional de Desenvolvimento da Educação e o município de Taquaritinga – SP. prorrogação da vigência contratual por um período de 12 (doze) meses, a partir de 23/08/2022 até 23/08/2023. ASSINATURA: 27/07/2022 – Tomada de Preços 002/2021.

Vanderlei José Marsico
Prefeito Municipal

.....

Outros Atos

VIGILÂNCIA SANITÁRIA

COMUNICADO DE ASSUNÇÃO DE RESPONSABILIDADE TÉCNICA

Processo nº: E20210015871
Protocolo nº: E20210015871/ART
Data do Protocolo: 16/05/2022
CEVS: 355370824-477-000185-1-1
Data de Vencimento: 01/10/2022
Razão Social: DROGAL FARMACEUTICA LTDA
CNPJ/CPF: 54.375.647/0261-93
Endereço: AV. PAULO ROBERTO SCANDAR, 359, JD. BELA VISTA
Resp. Legal: MARCELO DELFINI CANÇADO
CPF: 115.273.298-60
Resp. Técnico: GEOVANE CARLO PIMENTEL SCALIZE
CPF: 38250635850

_____

COMUNICADO DE BAIXA DE RESPONSABILIDADE TÉCNICA

Processo nº: 38639/18
Protocolo nº: 38639/22 BRT
Data do Protocolo: 11/07/2022
CEVS: 355370824-865-000149-1-5
Data de Vencimento: 26/05/2023
Razão Social: CENTRO DE FISIOTERAPIA E REABILITAÇÃO DE TAQUARITINGA S/S LTDA - ME
CNPJ/CPF: 04.804.721/0001-05
Endereço: RUA GENERAL OSÓRIO, 1350, CENTRO
Resp. Legal: MARIA GIULIA MICALI
CPF: 054.070.078-94
Resp. Técnico: MARIA GIULIA MICALI
CPF: 054.070.078-94

_____

Processo nº: E20210009567
Protocolo nº: E20210009567 BRT
Data do Protocolo: 28/06/2022
CEVS: 355370824-464-000014-1-4
Data de Vencimento: 04/07/2023
Razão Social: INSPIRE DISTRIBUICAO E REPRESENTACAO LTDA.
CNPJ/CPF: 28.933.805/0001-07
Endereço: RUA MIGUEL ANSELMO, 352, SALA 05, CENTRO.
Resp. Legal: RENATO EZARCHI
CPF: 379.303.098-94
Resp. Técnico: RENAN JOSÉ TEBATINI
CPF: 327.813.168-14

_____

COMUNICADO DE CANCELAMENTO DA LICENÇA DE FUNCIONAMENTO

Processo nº: E20210004300
Protocolo nº: E20210004300 CANC
Data do Protocolo: 09/06/2022
CEVS: 355370824-109-000129-0-4
Razão Social: ARIELLEN GUERREIRO SALSA 33751444823
CNPJ/CPF: 32.891.762/0001-11
Endereço: RUA ANTONIO SEBASTIAO MARIA, 100, JARDIM SOBRAL
Resp. Legal: ARIELLEN GUERREIRO SALSA
CPF: 337.514.448-23

_____

Processo nº: 38866/18
Protocolo nº: 38866/20
Data do Protocolo: 29/06/2020
CEVS: 355370824-561-001561-2-4
Razão Social: JOSIANI DE FATIMA CHRISTIANO DE OLIVEIRA BERNARDINO 21470555816
CNPJ/CPF: 31.229.445/0001-71
Endereço: RUA JOAO PREVIDELLI, 210, GUARIROBA
Resp. Legal: JOSIANI DE FATIMA CHRISTIANO DE OLIVEIRA BERNARDINO
CPF: 214.705.558-16

_____

Processo nº: 39215/21
Protocolo nº: 39215/22 C
Data do Protocolo: 09/06/2022
CEVS: 355370824-960-000536-0-0
Razão Social: FERNANDA APARECIDA MALAMAN DA SILVA 37286160877
CNPJ/CPF: 31.109.866/0001-69
Endereço: RUA ALESSANDRA PARISE MATTOS DAVOGLIO, 90, JD. OSMAR GIROTTO
Resp. Legal: FERNANDA APARECIDA MALAMAN DA SILVA
CPF: 372.861.608-77

_____

Processo nº: 39307/21
Protocolo nº: 39307/22 C
Data do Protocolo: 15/07/2022
CEVS: 355370824-865-000181-0-4
Razão Social: MARIANE CRISTINA ROCHA
CNPJ/CPF: 418.812.158-06
Endereço: RUA DUQUE DE CAXIAS, 1111, CENTRO
Resp. Legal: MARIANE CRISTINA ROCHA
CPF: 418.812.158-06

_____

Processo nº: 37567/14
Protocolo nº: 37567/22 C
Data do Protocolo: 09/02/2022
CEVS: 355370824-960-000291-1-4
Razão Social: PATRICIA CRISTINA GONÇALVES 27639500869
CNPJ/CPF: 19.644.481/0001-04
Endereço: RUA CAETANO ALVARO PASTORE, 325, JD. CONTENDAS
Resp. Legal: PATRICIA CRISTINA GONÇALVES
CPF: 276.395.008-69

Processo nº: 38726/18
Protocolo nº: 38726/22 C
Data do Protocolo: 09/02/2022
CEVS: 355370824-960-000456-1-6
Razão Social: GUSTAVO BORTOLATO 48755589880
CNPJ/CPF: 30.338.604/0001-03
Endereço: RUA GENERAL OSÓRIO, 200, CENTRO
Resp. Legal: GUSTAVO BORTOLATO
CPF: 487.555.898-80

Processo nº: 38561/17
Protocolo nº: 38561/22 C
Data do Protocolo: 09/02/2022
CEVS: 355370824-960-000431-1-7
Razão Social: KELEN BERNARDES BEZERRA 22676851837
CNPJ/CPF: 28.766.643/0001-60
Endereço: RUA PRUDENTE DE MORAES, 744, CENTRO
Resp. Legal: KELEN BERNARDES BEZERRA
CPF: 226.768.518-37

Processo nº: 38953/19
Protocolo nº: 38953/22 C
Data do Protocolo: 09/02/2022
CEVS: 355370824-960-000495-1-4
Razão Social: THAIS SILVA SOUSA 34667780851
CNPJ/CPF: 32.351.998/0001-65
Endereço: RUA DA REPÚBLICA, 1125, CENTRO.
Resp. Legal: THAIS SILVA SOUSA
CPF: 346.677.808-51

Processo nº: 37306/12
Protocolo nº: 37306/22 C
Data do Protocolo: 09/02/2022
CEVS: 355370824-561-000791-1-1
Razão Social: L. FERNANDO DE SOUZA LANCHONETE ME
CNPJ/CPF: 15.563.970/0001-72
Endereço: AV. ADAMO LUI, 1442, VILA BUSCARDI.
Resp. Legal: LUIS FERNANDO DE SOUZA
CPF: 293.248.328-59

Processo nº: 38372/16
Protocolo nº: 38372/22 C
Data do Protocolo: 04/05/2022
CEVS: 355370824-561-001368-1-6
Razão Social: NAZARETH CUBIO DE MORAIS 31792534876
CNPJ/CPF: 26.639.709/0001-25
Endereço: RUA JOSEFINA FUNARI ROMANO, 116, JD. PARAISO II.
Resp. Legal: NAZARETH CUBIO DE MORAIS
CPF: 317.925.348-76

Processo nº: 38118/15
Protocolo nº: 38118/22 C
Data do Protocolo: 24/05/2022
CEVS: 355370824-561-001238-1-1
Razão Social: MARIA JOSE SOARES SILVA 32111556866
CNPJ/CPF: 23.327.553/0001-59
Endereço: RUA JOSE BARBOSA LIMA, 31, JD. SÃO SEBASTIÃO.
Resp. Legal: MARIA JOSÉ SOARES SILVA
CPF: 321.115.568-66

Processo nº: 38760/18
Protocolo nº: 38760/22 C
Data do Protocolo: 26/04/2022
CEVS: 355370824-561-001524-1-2
Razão Social: ANÉLIO MAZZINI
CNPJ/CPF: 72.123.367/0001-03
Endereço: RUA PRUDENTE DE MORAES, 1058, CENTRO.
Resp. Legal: ANÉLIO MAZZINI
CPF: 343.669.708.72

Processo nº: 39390/21
Protocolo nº: 39390/22 C
Data do Protocolo: 31/05/2022
CEVS: 355370824-561-001756-0-9
Razão Social: JENIFER APARECIDA STEINLE 41173578838
CNPJ/CPF: 34.487.191/0001-80
Endereço: RUA CARLOS GOMES, 29, CENTRO.
Resp. Legal: JENIFER APARECIDA STEINLE
CPF: 411.735.788-38

Processo nº: 36952/10
Protocolo nº: 36952/22 C
Data do Protocolo: 14/07/2022
CEVS: 355370824-360-000001-1-6
Razão Social: VIA NECTARE TECNOLOGIA EM BEBIDAS E ALIMENTOS LTDA
CNPJ/CPF: 03.471.512/0001-24
Endereço: RODOVIA PORTO FERRÃO SP 333, 143, DISTRITO INDUSTRIAL.
Resp. Legal: JAVIER DAVILA MARTINEZ
CPF: 23446138897

Processo nº: 39420/21
Protocolo nº: 39420/22 C

Data do Protocolo: 08/06/2022
CEVS: 355370824-472-000327-0-0
Razão Social: ROSE ELENA BERONI DOS SANTOS 10361522860
CNPJ/CPF: 33.492.563/0001-01
Endereço: RUA SALVADOR ARNONI, 640, JD. SÃO SEBASTIÃO.
Resp. Legal: ROSE ELENA BERONI DOS SANTOS
CPF: 103.615.228-60

Processo nº: 38257/16
Protocolo nº: 38257/22 C
Data do Protocolo: 18/07/2022
CEVS: 355370824-561-001312-1-0
Razão Social: D L J DE MOURA ME
CNPJ/CPF: 24.445.696/0001-28
Endereço: ZONA RURAL
Resp. Legal: DANIELA LUCIANA JUSTINO DE MOURA
CPF: 33892221898

Processo nº: E20200004382
Protocolo nº: E20200004382 CANC
Data do Protocolo: 11/07/2022
CEVS: 355370824-561-001664-1-3
Razão Social: RONALDO DA CRUZ BATISTA 40113074832
CNPJ/CPF: 29.367.775/0001-81
Endereço: RUA DOMINGOS MORANO, 465, JD. SÃO SEBASTIÃO.
Resp. Legal: RONALDO DA CRUZ BATISTA
CPF: 40113074832

Processo nº: 38816/18
Protocolo nº: 38816/22 C
Data do Protocolo: 18/07/2022
CEVS: 355370824-561-001545-1-2
Razão Social: VANIA ROSELI DE OLIVEIRA NUNES PEREIRA ME
CNPJ/CPF: 02.980.962/0001-80
Endereço: RUA JOSE RESTANI, 186, JARDIM MARIA LUIZA 1
Resp. Legal: VANIA ROSELI DE OLIVEIRA NUNES PEREIRA
CPF: 196.371.868-24

Processo nº: 38936/18
Protocolo nº: 38936/22 C
Data do Protocolo: 15/07/2022
CEVS: 355370824-960-000492-1-2
Razão Social: MARCIA GOMES FAUSTINO CALABREZ 26680583845
CNPJ/CPF: 18.880.833/0001-50
Endereço: RUA HUGO MAESTRINI, 27, JARDIM MICALI
Resp. Legal: MARCIA GOMES FAUSTINO CALABREZ
CPF: 266.805.838-45

Processo nº: E20200011833
Protocolo nº: E20200011833 CANC
Data do Protocolo: 23/06/2022
CEVS: 355370824-561-001681-1-4
Razão Social: JOAO MENDES NETO 12236956894
CNPJ/CPF: 35.550.491/0001-29
Endereço: RUA CARLOS SOLDI, 246, JD. SÃO SEBASTIÃO
Resp. Legal: JOAO MENDES NETO
CPF: 122.369.568-94

Processo nº: 37430/13
Protocolo nº: 37430/22 C
Data do Protocolo: 14/07/2022
CEVS: 355370824-960-000249-1-0
Razão Social: OSNEY FERNANDES DA SILVA 13853721842
CNPJ/CPF: 17.377.345/0001-61
Endereço: RUA LUIZ ALBERTO ZUCCHI, 178, JARDIM PARAÍSO
Resp. Legal: OSNEY FERNANDES DA SILVA
CPF: 138.537.218-42

Processo nº: 000596/99
Protocolo nº: 15518/22 C
Data do Protocolo: 13/07/2022
CEVS: 355370824-471-000058-1-9
Razão Social: MARIA DE LOURDES DOS SANTOS ME
CNPJ/CPF: 00.418.709/0001-01
Endereço: RUA JOSÉ ARRUDA CAMPOS, 178, JD. SÃO SEBASTIÃO
Resp. Legal: MARIA DE LOURDES DOS SANTOS
CPF: 05751266803

Processo nº: 38629/18
Protocolo nº: 38629/22 C
Data do Protocolo: 14/07/2022
CEVS: 355370824-561-001475-1-6
Razão Social: CAMILA CRISTINA CARVALHO 42052856803
CNPJ/CPF: 29.339.904/0001-28
Endereço: AV. SIMÃO CALIL, 84, JD. DO BOSQUE
Resp. Legal: CAMILA CRISTINA CARVALHO
CPF: 42052856803

Processo nº: 39192/20
Protocolo nº: 39192/22 C
Data do Protocolo: 04/07/2022
CEVS: 355370824-561-001702-1-6
Razão Social: MARIA DAS GRAÇAS BARROSO VALENCIA 05221806800
CNPJ/CPF: 38.445.969/0001-49
Endereço: RUA HUGO MAESTRINI, 160, CONJ. HABITA. ARSÊNIO MICALLI
Resp. Legal: MARIA DAS GRAÇAS BARROSO VALENCIA
CPF: 052.218.068-00

Processo nº: 38182/15
Protocolo nº: 38182/22 C
Data do Protocolo: 21/07/2022
CEVS: 355370824-561-001270-1-9
Razão Social: KEVEN CLEOMAR LEITE DA SILVA 40618379827
CNPJ/CPF: 22.018.420/0001-38
Endereço: RUA HUGO MAESTRINI, 221, CONJ. HABITA. ARSÊNIO MICALLI
Resp. Legal: KEVEN CLEOMAR LEITE DA SILVA
CPF: 406.183.798-27

Processo nº: 39111/19
Protocolo nº: 39111/22 C
Data do Protocolo: 19/07/2022
CEVS: 355370824-561-001660-1-4
Razão Social: JOAO PAULO DUTRA DA SILVA 41607817802
CNPJ/CPF: 35.348.542/0001-34
Endereço: RUA OSMAR CONSTANCIO, CONJ. HABITA. ARSÊNIO MICALLI
Resp. Legal: JOAO PAULO DUTRA DA SILVA
CPF: 416.078.178-02

Processo nº: 000764/99
Protocolo nº: 16105/22 C
Data do Protocolo: 19/07/2022
CEVS: 355370824-561-000322-1-2
Razão Social: ADEILSON MENDES RODRIGUES BAR ME
CNPJ/CPF: 03.474.718/0001-08
Endereço: RUA CARLOS SOLDI, 720, JD. SÃO SEBASTIÃO
Resp. Legal: ADEILSON MENDES RODRIGUES
CPF: 677.510.246-15

Processo nº: 37544/13
Protocolo nº: 37544/22 C
Data do Protocolo: 19/07/2022
CEVS: 355370824-561-001006-1-7
Razão Social: FRANCISCO CARLOS GAGLIARDI 10361538863
CNPJ/CPF: 19.235.752/0001-60
Endereço: RUA SIQUEIRA CAMPOS, 981, CENTRO.
Resp. Legal: FRANCISCO CARLOS GAGLIARDI
CPF: 103.615.388-63

Processo nº: 37556/14
Protocolo nº: 37556/22 C
Data do Protocolo: 18/07/2022
CEVS: 355370824-561-001013-1-1
Razão Social: SHIRLEY LEITE DA SILVA 22525034830
CNPJ/CPF: 19.538.993/0001-88
Endereço: RUA HUGO MAESTRINI, 221, CONJ. HABIT. ARSÊNIO MICALI
Resp. Legal: SHIRLEY LEITE DA SILVA
CPF: 225.250.348-30

Processo nº: 001008/02
Protocolo nº: 16163/22 C
Data do Protocolo: 18/07/2022
CEVS: 355370824-561-000148-1-8
Razão Social: VALMI ESTEVÃO RODRIGUES
CNPJ/CPF: 03.542.819/0001-79
Endereço: RUA FRANCISCO INÁCIO PINTO, 72, JD. PARAISO I
Resp. Legal: VALMI ESTEVÃO RODRIGUES
CPF: 162.180.418-67

Processo nº: 36872/09
Protocolo nº: 36872/22 C
Data do Protocolo: 20/07/2022
CEVS: 355370824-561-000576-1-4
Razão Social: ELIAS BARBOSA DA SILVA - ME
CNPJ/CPF: 10.710.472/0001-91
Endereço: AV. JOSÉ CECÍLIO, 202, JD. PARAISO I
Resp. Legal: ELIAS BARBOSA DA SILVA
CPF: 342.748.045-34

Processo nº: 38367/16
Protocolo nº: 38367/22 C
Data do Protocolo: 19/07/2022
CEVS: 355370824-471-000197-1-2
Razão Social: THIAGO PADOVANI ROMUALDO 36990961813
CNPJ/CPF: 13.116.159/0001-18
Endereço: AV. JOSE PALOMINO FERRANTE, 776, ROSA BEDRAN
Resp. Legal: THIAGO PADOVANI ROMUALDO
CPF: 369.909.618-13

COMUNICADO DE LICENÇA DE FUNCIONAMENTO
Processo nº: E20220011540
Protocolo nº: E20220011540
Data do Protocolo: 08/07/2022
CEVS: 355370824-862-000010-1-5
Data de Vencimento: 25/07/2023
Razão Social: SRA AMBULANCIAS, URGENCIAS E EVENTOS S/S LTDA.
CNPJ/CPF: 46.331.924/0001-71
Endereço: PRAÇA DR. JOSÉ FURIATTI, 194, SALA 01, CENTRO
Resp. Legal: JORGE LUIZ SPERANDIO
CPF: 56171617768
Resp. Técnico: JORGE LUIZ SPERANDIO
CPF: 56171617768

Processo nº: 39430/21
Protocolo nº: 39430/21
Data do Protocolo: 22/09/2021
CEVS: 355370824-561-001777-1-7
Data de Vencimento: 14/04/2023
Razão Social: ALESSANDRO DA SILVA PACHECO 15530689809

CNPJ/CPF: 29.912.675/0001-99
Endereço: RUA BRASILINA DE CAMARGO, 05, CENTRO
Resp. Legal: ALESSANDRO DA SILVA PACHECO
CPF: 155.306.898-09

COMUNICADO DE RENOVAÇÃO DE LICENÇA DE FUNCIONAMENTO

Processo nº: 37428/13
Protocolo nº: 37428/21
Data do Protocolo: 25/05/2021
CEVS: 355370824-561-000834-1-0
Data de Vencimento: 05/10/2022
Razão Social: MARIA SUELI PEDRASSOLLI MOUTINHO 18338523895
CNPJ/CPF: 18.378.363/0001-20
Endereço: RUA CARLOS SOLDI, 225, JD. SÃO SEBASTIÃO
Resp. Legal: MARIA SUELI PEDRASSOLLI MOUTINHO
CPF: 183.385.238-95

Processo nº: 39201/20
Protocolo nº: 39201/21
Data do Protocolo: 18/08/2021
CEVS: 355370824-561-001707-1-2
Data de Vencimento: 30/12/2022
Razão Social: ODETE BENEDITO 01999093852
CNPJ/CPF: 40.004.562/0001-28
Endereço: RUA GENERAL GLICÉRIO, 1135, CENTRO
Resp. Legal: ODETE BENEDITO
CPF: 019.990.938-52

Processo nº: 38914/18
Protocolo nº: 38914/21
Data do Protocolo: 26/08/2021
CEVS: 355370824-561-001576-1-9
Data de Vencimento: 30/12/2022
Razão Social: JOSE RODRIGUES FILHO & CIA LTDA
CNPJ/CPF: 97.521.168/0001-84
Endereço: RUA PRUDENTE DE MORAES, 1025, CENTRO.
Resp. Legal: JOSE RODRIGUES FILHO
CPF: 07610666831

Processo nº: 38733/18
Protocolo nº: 38733/22
Data do Protocolo: 04/02/2022
CEVS: 355370824-960-000458-1-0
Data de Vencimento: 26/04/2023
Razão Social: IVETE APARECIDA RIBEIRO BARONI
CNPJ/CPF: 105.446.838-97
Endereço: RUA JOSÉ PAGLIUSO, 302, JD. SCALIZE
Resp. Legal: IVETE APARECIDA RIBEIRO BARONI
CPF: 105.446.838-97

Processo nº: 39130/20
Protocolo nº: 39130/21
Data do Protocolo: 24/08/2021
CEVS: 355370824-561-001670-1-0
Data de Vencimento: 25/03/2023
Razão Social: MONISE ASCENCIO SIMOES PONZONI GALHARDO 32231552876
CNPJ/CPF: 37.510.672/0001-57
Endereço: RUA ROSARIO SERVELLI LASCA, 143, JD. SANTO ANTONIO
Resp. Legal: MONISE ASCENCIO SIMOES PONZONI GALHARDO
CPF: 322.315.528-76

Processo nº: 37718/14
Protocolo nº: E20220011934
Data do Protocolo: 14/07/2022
CEVS: 355370824-109-000062-1-1
Data de Vencimento:
Razão Social: AVCC – ASSOCIAÇÃO DE VOLUNTÁRIOS NO COMBATE AO CÂNCER DE TAQUARITINGA-SP
CNPJ/CPF: 03.281.241/0001-44
Endereço: RUA VINTE E QUATRO DE OUTUBRO, Nº 232, JARDIM BUSCARDI.
Resp. Legal: ESTELA MARIS MARGARETE DE AZEVEDO GOMES
CPF: 06552800819

Processo nº: E20210009567
Protocolo nº: E20220009567
Data do Protocolo: 28/06/2022
CEVS: 355370824-464-000014-1-4
Data de Vencimento: 04/07/2023
Razão Social: INSPIRE DISTRIBUICAO E REPRESENTACAO LTDA.
CNPJ/CPF: 28.933.805/0001-07
Endereço: RUA MIGUEL ANSELMO, 352, SALA 05, CENTRO
Resp. Legal: RENATO EZARCHI
CPF: 379.303.098-94
Resp. Técnico: RENAN JOSÉ TEBATINI
CPF: 327.813.168-14

Processo nº: 36407/06
Protocolo nº: 36407/22
Data do Protocolo: 23/02/2022
CEVS: 355370824-477-000003-1-0
Data de Vencimento: 15/07/2023
Razão Social: FARMACIA MÃE NATUREZA TAQUARITINGA LTDA ME
CNPJ/CPF: 07.952.026/0001-89
Endereço: RUA PRUDENTE DE MORAES, 856, CENTRO.
Resp. Legal: MARA SILVIA PIVETTA FERNANDES
CPF: 17538875859
Resp. Técnico: GABRIELA PIVETTA FERNANDES
CPF: 36929900818

Processo nº: 36938/09
Protocolo nº: E20220001777
Data do Protocolo: 08/04/2022

CEVS: 355370824-477-000099-1-1
Data de Vencimento: 15/07/2023
Razão Social: PATRICIA TAVERA SAITO LTDA
CNPJ/CPF: 10.959.473/0001-74
Endereço: RUA PEDRO DA COSTA MENDONÇA, 296, JARDIM PARAÍSO
Resp. Legal: PATRICIA TAVERA SAITO
CPF: 081.605.438-08
Resp. Técnico: PATRICIA TAVERA SAITO
CPF: 081.605.438-08

_____

Processo nº: E20210009566
Protocolo nº: E20220010016
Data do Protocolo: 20/06/2022
CEVS: 355370824-464-000013-1-7
Data de Vencimento: 15/07/2023
Razão Social: INSPIRE DISTRIBUICAO E REPRESENTACAO LTDA.
CNPJ/CPF: 28.933.805/0001-07
Endereço: RUA MIGUEL ANSELMO, 352, SALA 05, CENTRO.
Resp. Legal: RENATO EZARCHI
CPF: 379.303.098-94
Resp. Técnico: RENAN JOSÉ TEBATINI
CPF: 327.813.168-14

_____

Processo nº: 000273/99
Protocolo nº: E20220010352
Data do Protocolo: 23/06/2022
CEVS: 355370824-477-000008-1-7
Data de Vencimento: 25/07/2023
Razão Social: GONDIM & MOTTA LTDA
CNPJ/CPF: 62.532.205/0001-75
Endereço: RUA PRUDENTE DE MORAES, 806, CENTRO
Resp. Legal: EDSON GONDIM
CPF: 066.677.338-63
Resp. Técnico: EDSON GONDIM
CPF: 066.677.338-63

.....

Atos Administrativos

Outros atos administrativos

RESULTADO PRELIMINAR DO PROCESSO SELETIVO SIMPLIFICADO 01/2022

A Comissão Examinadora, levando em consideração a análise curricular e a entrevista semi-dirigida em que foram considerados os seguintes critérios avaliativos: tipos de experiência na área; formas de relacionamentos com crianças, adolescentes e jovens; motivação do candidato pelo cargo; experiência anterior em atividades pedagógicas ou programas educacionais; perfil de comunicação, tomada de decisão e iniciativa própria, classifica os candidatos:

Cargo: Oficial de Gestão Escolar		
Classificação	**Candidato**	**Nota**
1º	Luiz Fernando de Almeida	10

Cargo: Oficial de Gestão Educacional		
Classificação	**Candidato**	**Nota**
1º	Heitor Capra Neto	9,9
2º	João Carlos de Souza	9,8

Cargo: Oficial de Gestão Educacional		
Classificação	**Candidato**	**Nota**
1º	João Carlos de Souza	9,8
2º	Maria Osana Antonio Paiva	9,6
3º	Luis Carlos Gava	9,5
4º	Gildo Marcelo Moreira	9,4

Taquaritinga, 27 de Julho de 2022
Comissão Examinadora
Adriana Aparecida Bracciali Gagliardi
Daniele Pastore Restani
Eliana Cristina Rocha
Marcia Maria Pinto Borges Aguirre
Rita de Cássia Barboza

.....

COMISSÃO MUNICIPAL DE TRÂNSITO
COMUTRAN

COMUNICADO

Comunico que, de acordo com a Lei nº 3.218, de 27 de dezembro de 2001, e suas alterações, e de acordo com o Contrato nº 023/2021, procedimento licitatório, modalidade Pregão Eletrônico 013/2021, que tem como objetivo a prestação de serviços de apreensão, captura, recolhimento, transporte, guarda temporária, eutanásia, tratamento e medicação de animais errantes de médio e grande porte, soltos em vias públicas urbanas e rurais, nas rodovias e trechos de intervenção urbana do município de Taquaritinga-SP e considerando que a empresa Érica Porto Aranha, realizou a apreensão de 03 (TRÊS) animais, os quais se encontram recolhidos desde a data mencionada em anexo, conforme protocolo nº 5097/2022.

Diante dos fatos e ocorrência, levamos ao conhecimento, a quem interessar, que, conforme as leis vigentes, COMUNICAMOS que estes animais ora apreendidos, encontram-se à disposição dos proprietários para retirada, mediante recolhimento das taxas e anuência de deliberação pelo Departamento competente. Caso os animais não sejam recolhidos até as datas citadas abaixo, serão levados a LEILÃO ou DOAÇÃO, de acordo com a Lei.

Taquaritinga, 26 de julho de 2022.

Claudemir Sebastião Basso
Diretor Municipal de Trânsito

Claudemir Sebastião Basso
Diretor de Trânsito

5097

Oficio de Urgência

A empresa contratada e responsável pela apreensão de animais de porte grande soltos em via pública ÉRICA PORTO ARANHA (Curral de Conselho) com CNPJ : 18.552.681/0001-66 , vem mui respeitosamente pedir providência para o destino dos animais abaixo relacionados, assim como designado tanto em lei federal como municipal, excedido o prazo de alojamento de animais apreendidos e não reclamados pelo dono, os mesmos precisam ser leiloados ou dirigidos as devidas doações . Ou seja, apos excedido o prazo a empresa não tem obrigações contratuais para manter os mesmos.

Salientamos que:

1* O prazo na lei municipal para que a prefeitura faça esse procedimento é de 20 dias, contados a partir da data da apreensão, EXCEDIDO ESSE PRAZO a prefeitura fica responsável pelos mesmos, com custas de alojamento, alimentação e demais custas, caso seja necessário.

2*Caso seja feito o leilão, a empresa responsável pela apreensão dos mesmos, reclama uma porcentagem dessa venda, tendo em vista, por falta de interesse dos donos, não ter sido feita as devidas liberações para recolhimento de taxas de estadias, sendo assim a mesma se encontra em vasto prejuízo de manutenção diária desse animal.

Segue a Descrição dos Animas:

1º) 1 Equino macho, porte grande , pelagem branca, sem marcas.

Data da apreensão : 03/07/2022

Data para destinação : após 22/07/2022

2º) 1 Equino macho, porte grande, pelagem preta, sem marcas.

Data da apreensão : 03/07/2022

Data para destinação : após 22/07/2022

3º) 1 asno macho (jumento), porte grande, pelagem preta, sem marcas.

Data da apreensão : 03/07/2022

Data para destinação final: após 22/07/2022

CURRAL DE CONSELHO

18.552.681/0001-66

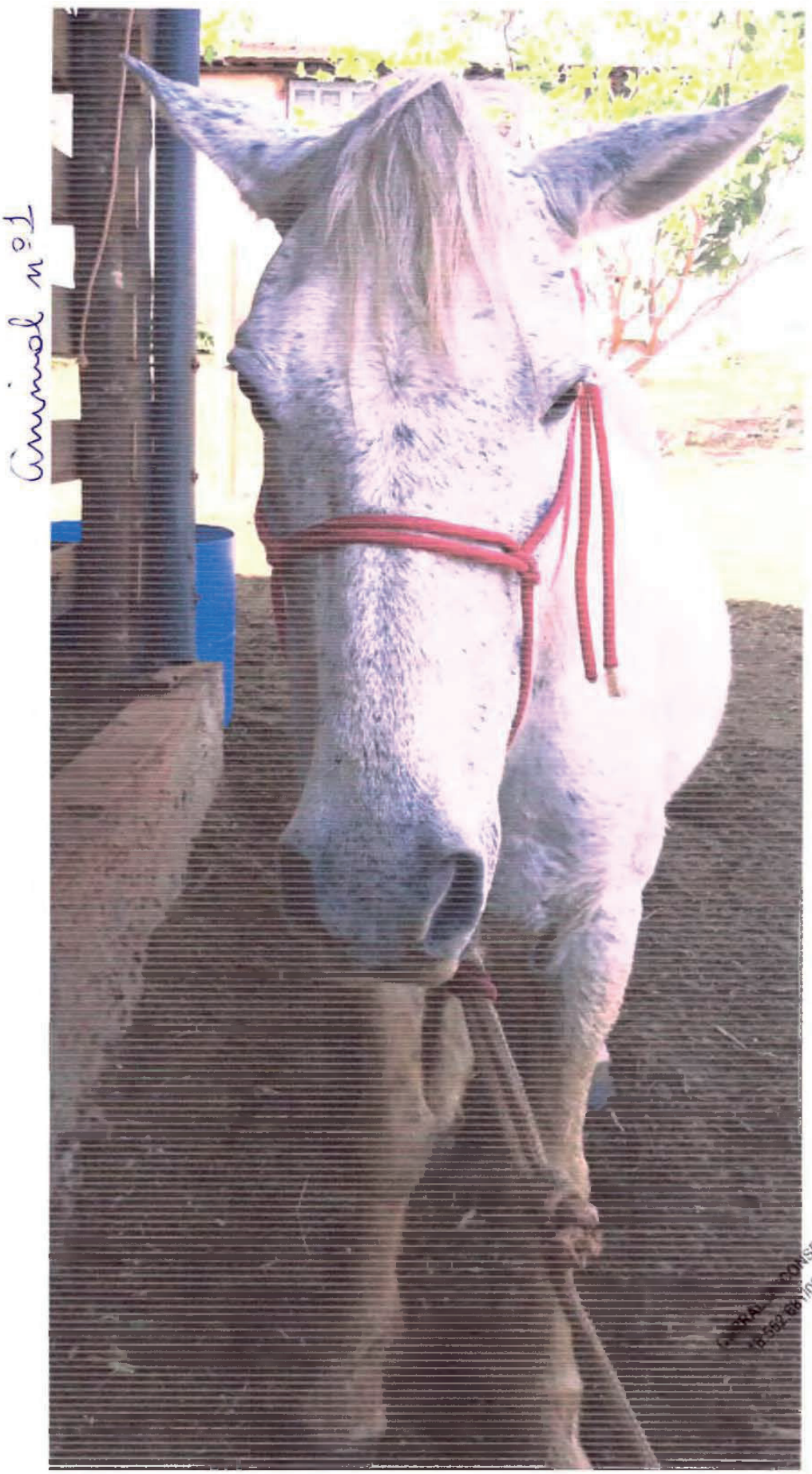
Animal nº 1


Animal nº 1
CURRAL DE CONSELHO
18.552.681/0001-66

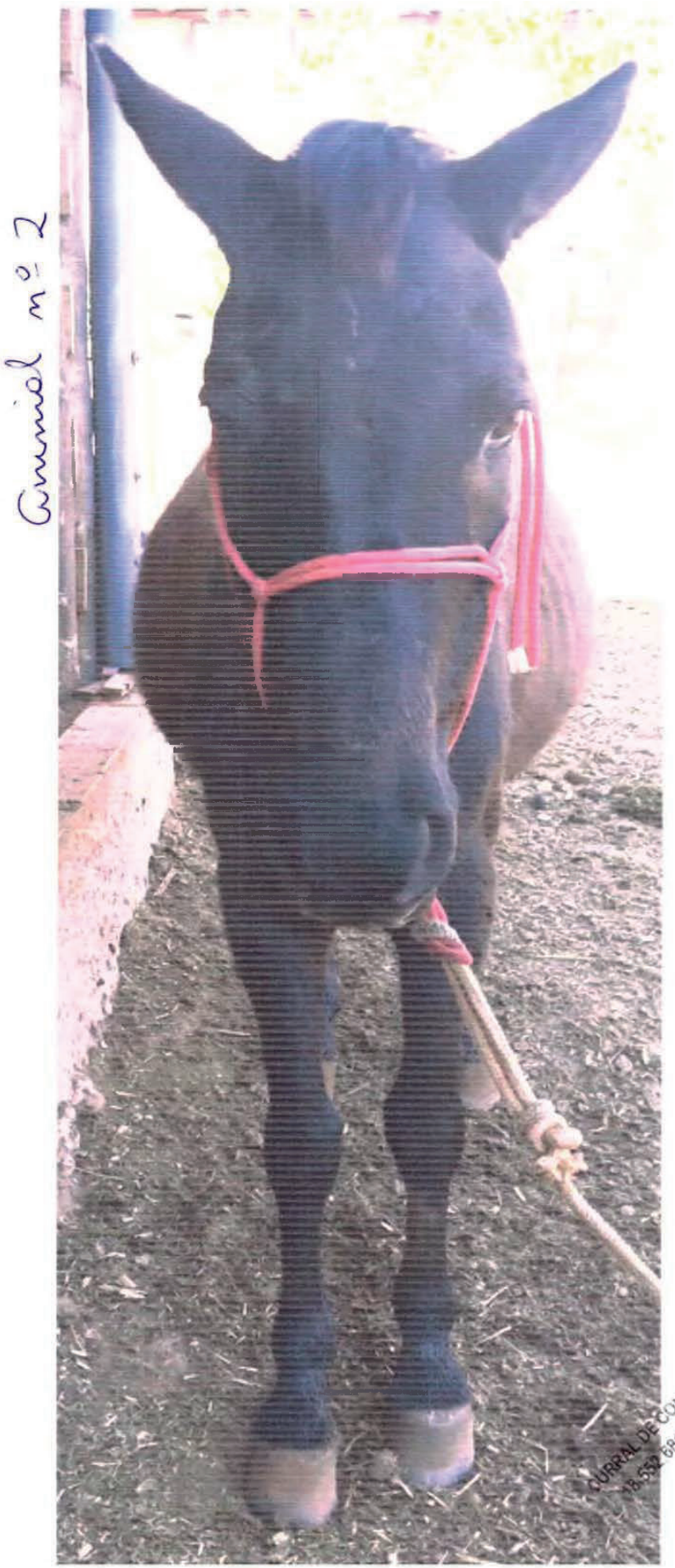
Animal nº 2
CURRAL DE CONSEL
18.552.681/0001-6


Animal nº 2
CURRAL DE CONSELHO
18.552.681/0001-66

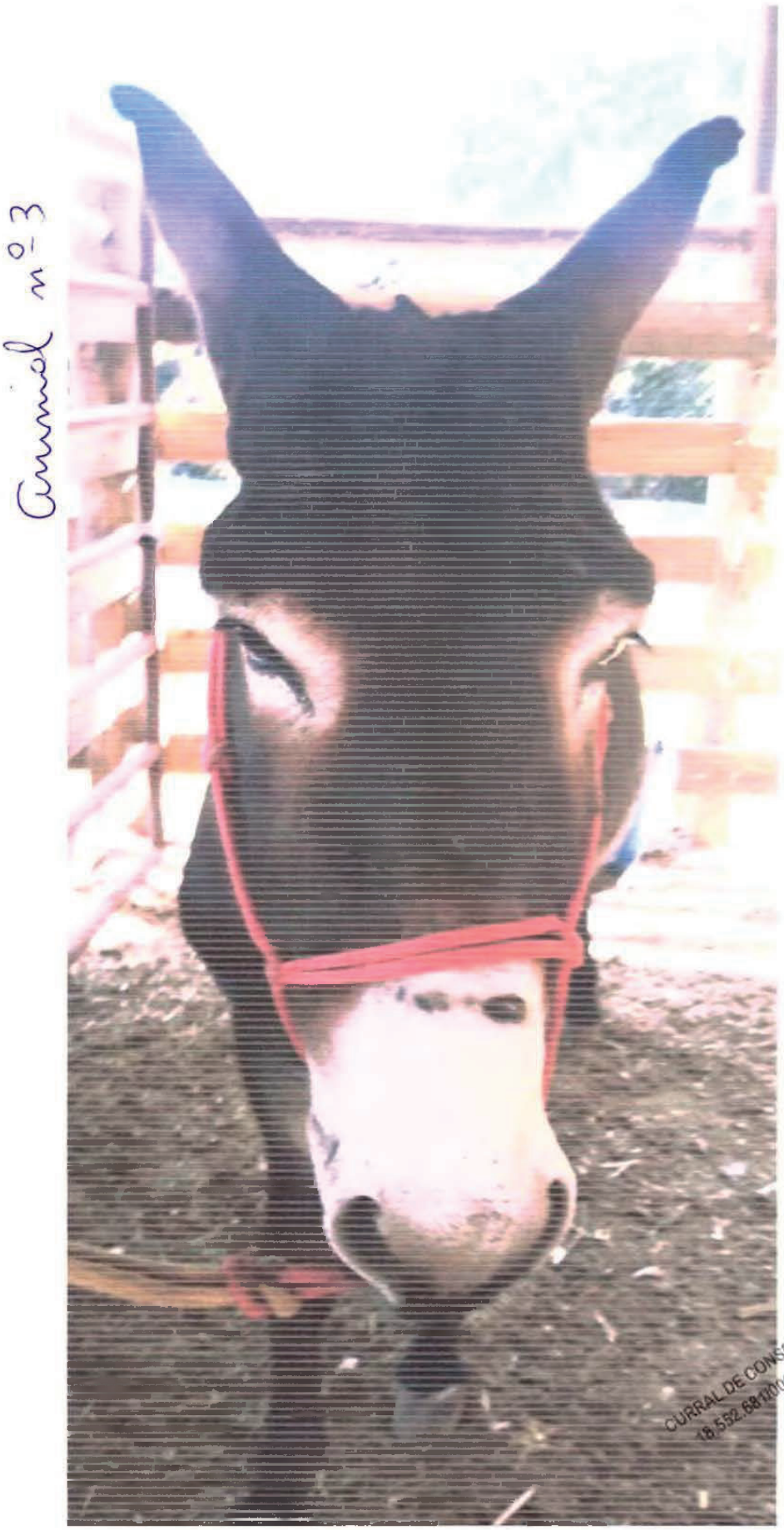
Animal nº 3
CURRAL DE CONSELHO


Animal nº 3
CURRAL DE CONSELHO
18.552.681/0001-66