DIÁRIO OFICIAL
MUNICÍPIO DE TAQUARITINGA

Conforme Lei Municipal nº 4.081, de 08 de novembro de 2013

www.taquaritinga.sp.gov.br | www.imprensaoficialmunicipal.com.br/taquaritinga

SUMÁRIO

Poder Executivo 2
Concursos Públicos/Processos Seletivos 2
Edital 2
Licitações e Contratos 2
Errata 2
Homologação / Adjudicação 2
Atos Administrativos 3
Outros atos administrativos 3

EXPEDIENTE

O Diário Oficial do Município de Taquaritinga, veiculado exclusivamente na forma eletrônica, é uma publicação das entidades da Administração Direta e Indireta deste Município, sendo referidas entidades inteiramente responsáveis pelo conteúdo aqui publicado.

ACERVO

As edições do Diário Oficial Eletrônico de Taquaritinga poderão ser consultadas através da internet, por meio do seguinte endereço eletrônico: www.taquaritinga.sp.gov.br
Para pesquisa por qualquer termo e utilização de filtros, acesse www.imprensaoficialmunicipal.com.br/taquaritinga
As consultas e pesquisas são de acesso gratuito e independente de qualquer cadastro.

ENTIDADES

Prefeitura Municipal de Taquaritinga
CNPJ 72.130.818/0001-30
Praça Dr. Horácio Ramalho, 160
Telefone: (16) 3253-9100
Site: www.taquaritinga.sp.gov.br
Diário: www.imprensaoficialmunicipal.com.br/taquaritinga

Câmara Municipal de Taquaritinga
CNPJ 49.165.202/0001-82
Praça Dr. Horácio Ramalho, 156
Telefone: (16) 3253-9282
Site: www.camarataquaritinga.sp.gov.br

Serviço Autônomo de Água e Esgoto - SAAET
Rua Clineu Braga de Magalhães, 911
Telefone: (16) 3253-8400
Site: www.saaet.com.br

Instituto de Previdência do Servidor Municipal de Taquaritinga
Rua General Glicério, 1138
Telefone: (16) 3253-2504
Site: www.ipremt.com.br/

Diário Oficial Assinado Eletronicamente com Certificado Padrão ICPBrasil, em conformidade com a MP nº 2.200-2, de 2001

O Município de Taquaritinga garante a autenticidade deste documento, desde que visualizado através do site www.taquaritinga.sp.gov.br

Compilado e também disponível em www.imprensaoficialmunicipal.com.br/taquaritinga

PODER EXECUTIVO

Concursos Públicos/Processos Seletivos

Edital

EDITAL DE DIVULGAÇÃO DO RESULTADO FINAL DO PROCESSO SELETIVO SIMPLIFICADO 01/2022

A Comissão Examinadora, nomeada pela Portaria S/P nº 039, de 18 de julho de 2022, torna pública a relação dos aprovados no Processo Seletivo Simplificado nº 01/2022, para as funções de Oficial de Gestão Escolar; Oficial de Gestão Educacional; e, Monitores, classificados em ordem decrescente de notas, a saber:

Cargo: Oficial de Gestão Escolar		
Classificação	**Candidato**	**Nota**
1º	Luiz Fernando de Almeida	10

Cargo: Oficial de Gestão Educacional		
Classificação	**Candidato**	**Nota**
1º	Heitor Capra Neto	9,9
2º	João Carlos de Souza	9,8

Cargo: Monitor		
Classificação	**Candidato**	**Nota**
1º	João Carlos de Souza	9,8
2º	Maria Osana Antonio Paiva	9,6
3º	Luis Carlos Gava	9,5
4º	Gildo Marcelo Moreira	9,4

Taquaritinga, 29 de Julho de 2022
Comissão Examinadora
Adriana Aparecida Bracciali Gagliardi
Daniele Pastore Restani
Eliana Cristina Rocha
Marcia Maria Pinto Borges Aguirre
Rita de Cássia Barboza

.....

Licitações e Contratos

Errata

PREFEITURA MUNICIPAL DE TAQUARITINGA
CHAMADA PÚBLICA N.° 001/2022

A **PREFEITURA MUNICIPAL DE TAQUARITINGA**, torna pública a retificação do julgamento do item 16 “brócolis” do, cujo objeto visa a fornecimento de gêneros alimentícios da Agricultura Familiar e do Empreendedor Familiar Rural, para o atendimento ao Programa Nacional de Alimentação Escolar – PNAE.

Onde se lê:

- COOPERHORTA – Cooperativa dos Produtores de Hortaliças e Frutas de Itápolis... item 16 (686kg);

Leia-se:

- COOPERHORTA – Cooperativa dos Produtores de Hortaliças e Frutas de Itápolis... item 16 (186kg)... valor total de R$ 174.683,39;

Onde se lê:

- André Francisco Muzatti (Produtor Orgânico Individual): itens 06 (489,45kg), 19 (801,6kg), 36 (140,1kg), 42 (500kg) e 49, no valor total de R$ 34.785,83.

Leia-se:

- André Francisco Muzatti (Produtor Orgânico Individual): itens 06 (489,45kg), 16 (500kg), 19 (801,6kg), 36 (140,1kg), 42 (500kg) e 49, no valor total de R$ 34.785,83.

Ficam ratificados todos os demais termos do julgamento, que não conflitarem com o presente.

Taquaritinga, 29 de julho de 2.022

.

Márcia Maria P. Borges Aguirre
Membro da Comissão
Vanessa Juliana Barboza
Membro da Comissão
Soraya Machado Villela
Membro da Comissão

.....

Homologação / Adjudicação

PREFEITURA MUNICIPAL DE TAQUARITINGA

Homologação – Chamada Pública nº 001/22 – Homologo e adjudico à APRAFT – Associação dos Produtores Rurais da Agricultura Familiar de Taquaritinga os itens itens 01, 04, 05, 06 (5.910,55kg), 08, 09 (1.854kg), 10, 11, 16 (914kg), 18, 20, 22, 23, 24 (480kg), 25, 26, 27, 28, 29, 30, 31 (782kg), 32, 33, 34 (8.008kg), 35, 37, 38, 39, 40, 41, 42 (7.500kg), 44, 45, 46, 47, 48, 50 e 51 (1.049kg), no valor total de R$ 738.792,63; à COOPERHORTA – Cooperativa dos Produtores de Hortaliças e Frutas de Itápolis os itens02, 09 (1.346kg), 12, 14, 16 (186kg), 21, 24 (720kg), 31 (6.218kg), 34 (9.992kg), 37 (3.582kg) e 51 (2.423kg), no valor total de R$ 174.683,39.; à Francisco Carlos Muzatti (Produtor Orgânico Individual) os itens03, 07, 13, 15, 17, 19 (183,6kg), 36 (323,9kg) e 43, no valor total de R$ 37.588,77.; e à André Francisco Muzatti (Produtor Orgânico Individual) os itens06 (489,45kg), 16 (500kg), 19 (801,6kg), 36 (140,1kg), 42 (500kg) e 49, no valor total de R$ 34.785,83, para o fornecimento de gêneros alimentícios da Agricultura Familiar e do Empreendedor Familiar Rural, para o atendimento ao Programa Nacional de Alimentação Escolar - PNAE, no valor total geral de R$ 985.852,22.

Taquaritinga, 29 de julho de 2022.
Vanderlei José Máralém
Prefeito Municipal

.....

Atos Administrativos

Outros atos administrativos

COMISSÃO MUNICIPAL DE TRÂNSITO
COMUTRAN

COMUNICADO

Comunico que, de acordo com a Lei nº 3.218, de 27 de dezembro de 2001, e suas alterações, e de acordo com o Contrato nº 023/2021, procedimento licitatório, modalidade Pregão Eletrônico 013/2021, que tem como objetivo a prestação de serviços de apreensão, captura, recolhimento, transporte, guarda temporária, eutanásia, tratamento e medicação de animais errantes de médio e grande porte, soltos em vias públicas urbanas e rurais, nas rodovias e trechos de intervenção urbana do município de Taquaritinga-SP e considerando que a empresa Érica Porto Aranha, realizou a apreensão de 03 (TRÊS) animais, os quais se encontram recolhidos desde a data mencionada em anexo, conforme protocolo nº 5097/2022.

Diante dos fatos e ocorrência, levamos ao conhecimento, a quem interessar, que, conforme as leis vigentes, COMUNICAMOS que estes animais ora apreendidos, encontram-se à disposição dos proprietários para retirada, mediante recolhimento das taxas e anuência de deliberação pelo Departamento competente. Caso os animais não sejam recolhidos até as datas citadas abaixo, serão levados a LEILÃO ou DOAÇÃO, de acordo com a Lei.

Taquaritinga, 26 de julho de 2022.

Claudemir Sebastião Basso
Diretor Municipal de Trânsito

Claudemir Sebastião Basso
Diretor de Trânsito

1

5097

Oficio de Urgência

A empresa contratada e responsável pela apreensão de animais de porte grande soltos em via pública ÉRICA PORTO ARANHA (Curral de Conselho) com CNPJ : 18.552.681/0001-66 , vem mui respeitosamente pedir providência para o destino dos animais abaixo relacionados, assim como designado tanto em lei federal como municipal, excedido o prazo de alojamento de animais apreendidos e não reclamados pelo dono, os mesmos precisam ser leiloados ou dirigidos as devidas doações . Ou seja, apos excedido o prazo a empresa não tem obrigações contratuais para manter os mesmos.

Salientamos que:

1* O prazo na lei municipal para que a prefeitura faça esse procedimento é de 20 dias, contados a partir da data da apreensão, EXCEDIDO ESSE PRAZO a prefeitura fica responsável pelos mesmos, com custas de alojamento, alimentação e demais custas, caso seja necessário.

2*Caso seja feito o leilão, a empresa responsável pela apreensão dos mesmos, reclama uma porcentagem dessa venda, tendo em vista, por falta de interesse dos donos, não ter sido feita as devidas liberações para recolhimento de taxas de estadias, sendo assim a mesma se encontra em vasto prejuízo de manutenção diária desse animal.

Segue a Descrição dos Animas:

1º) 1 Equino macho, porte grande , pelagem branca, sem marcas.

Data da apreensão : 03/07/2022

Data para destinação : após 22/07/2022

2º) 1 Equino macho, porte grande, pelagem preta, sem marcas.

Data da apreensão : 03/07/2022

Data para destinação : após 22/07/2022

3º) 1 asno macho (jumento), porte grande, pelagem preta, sem marcas.

Data da apreensão : 03/07/2022

Data para destinação final: após 22/07/2022

CURRAL DE CONSELHO

18.552.681/0001-66

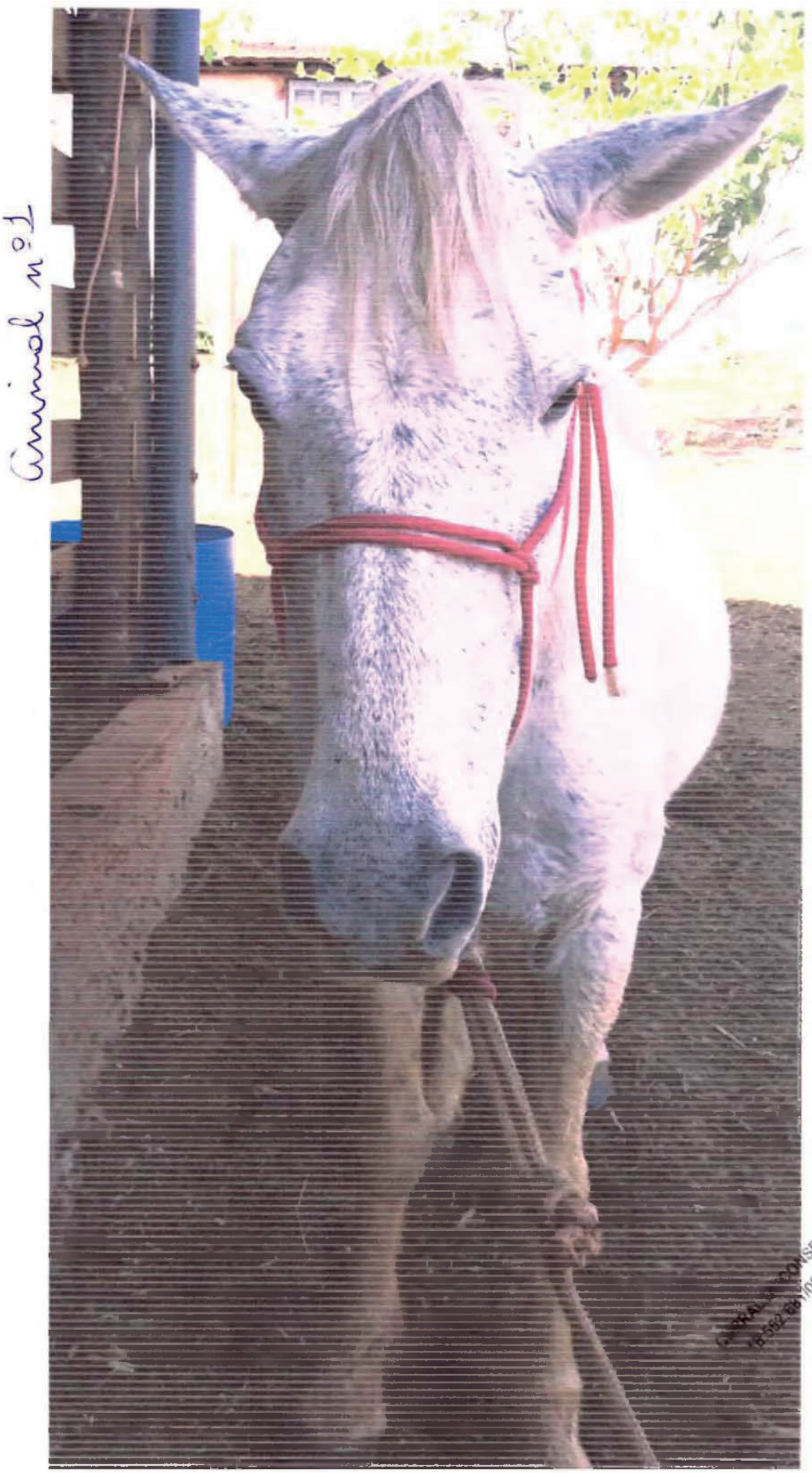
Animal nº 1


Animal nº 1
CURRAL DE CONSELHO
18.552.681/0001-66

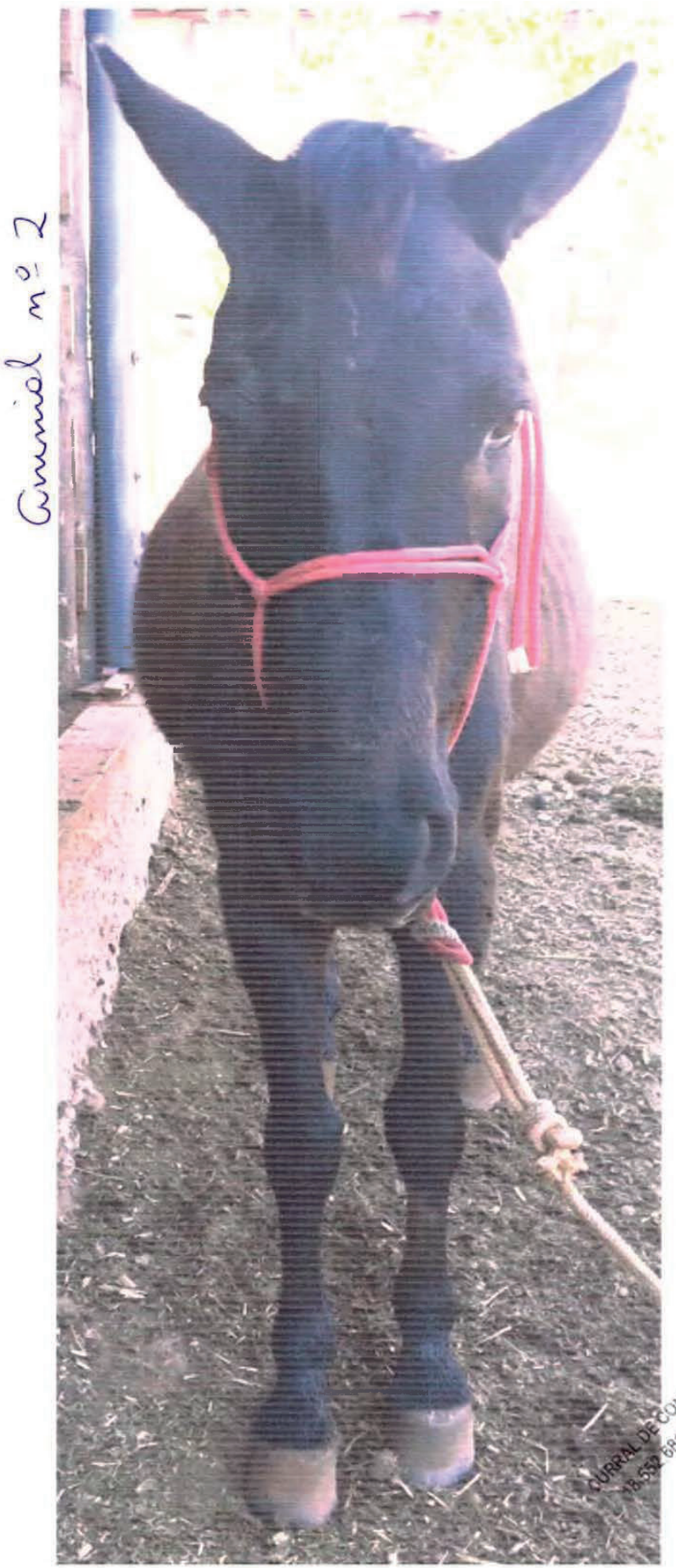
Animal nº 2
CURRAL DE CONSEL
18.552.681/0001-6


Animal nº 2
CURRAL DE CONSELHO
18.552.681/0001-66

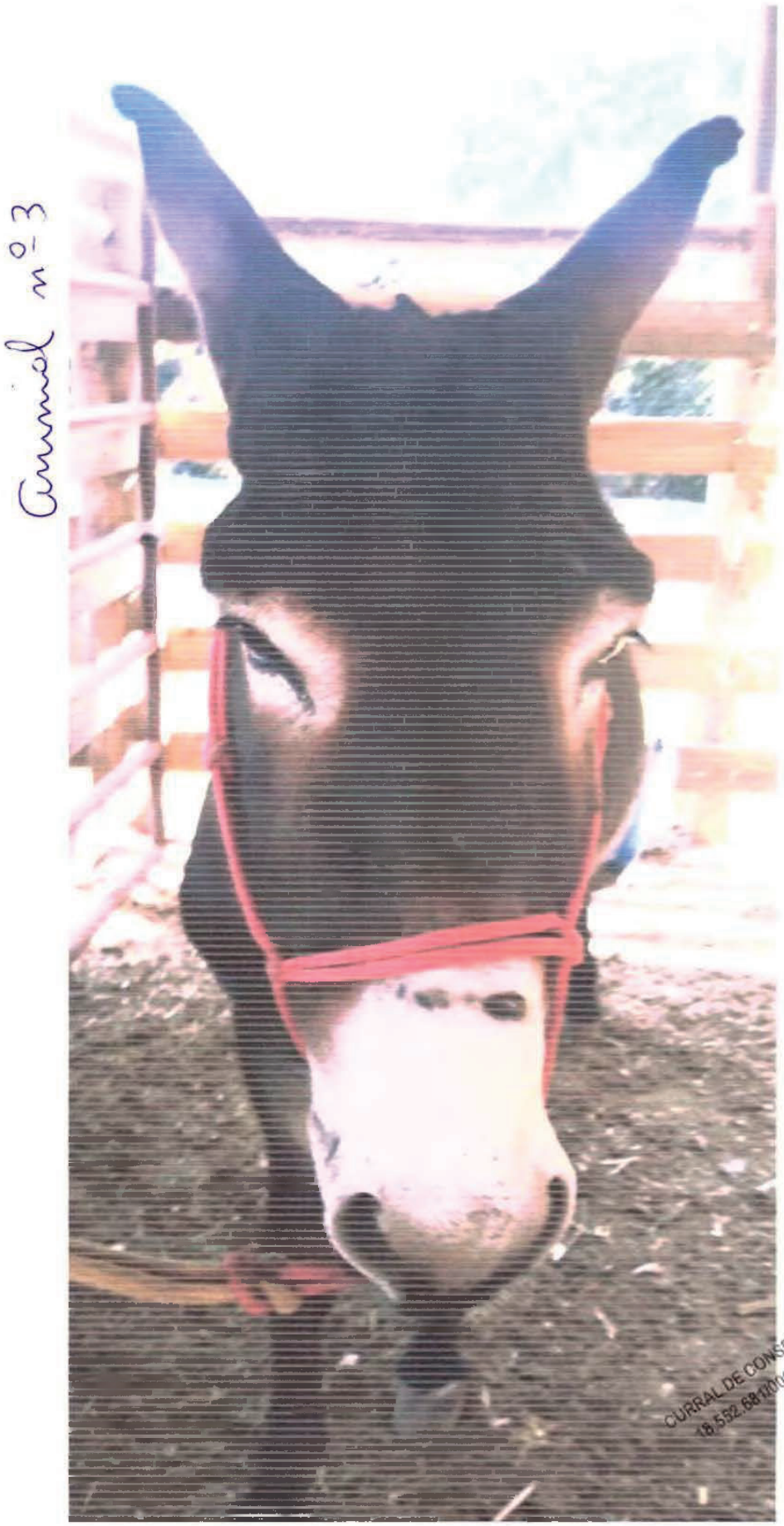
Animal nº 3
CURRAL DE CONSELHO


Animal nº 3
CURRAL DE CONSELHO
18.552.681/0001-66