Diário Oficial
MUNICÍPIO DE MIRASSOL
mirassol.sp.gov.br

Publicação Oficial da Prefeitura de Mirassol, conforme Lei Municipal n. 4.095, de 21 de dezembro de 2017

SUMÁRIO

Poder Executivo 2
Licitações e Contratos 2
Aviso de Licitação 2
Extrato 2
Homologação / Adjudicação 3
Notificações 4

PREFEITURA MUNICIPAL DE MIRASSOL

CNPJ 46,612,032/0001-49

Praça Dr. Anísio José Moreira, 22-90 - Centro

CEP 15130-000

DEPARTAMENTO DE ADMINISTRAÇÃO

DIVISÃO DE COMUNICAÇÕES ADMINISTRATIVAS

Telefone: (17) 3243-8120

Email: dca@mirassol.sp.gov.br

Site: www.mirassol.sp.gov.br

www.imprensaoficialmunicipal.com.br/mirassol

ACERVO

As edições do Diário Oficial Eletrônico de Mirassol poderão ser consultadas através da internet, por meio do seguinte endereço eletrônico: www.mirassol.sp.gov.br

Para pesquisa por qualquer termo e utilização de filtros, acesse www.imprensaoficialmunicipal.com.br/mirassol

As consultas e pesquisas são de acesso gratuito e independente de qualquer cadastro.

EXPEDIENTE

O Diário Oficial do Município de Mirassol, veiculado exclusivamente na forma eletrônica, de forma gratuita, é coordenado pelo Departamento de Administração - Divisão de Comunicações administrativas, sendo este o meio de publicação oficial.

PODER EXECUTIVO

Licitações e Contratos

Aviso de Licitação

AVISO DE LICITAÇÃO
PREGÃO ELETRÔNICO Nº 112/2022
PROCESSO Nº 123/2022 - D.A. – D.C.L.
PREFEITURA MUNICIPAL DE MIRASSOL

OBJETO: Aquisição de materiais de construção para o Departamento de Serviços Municipais do Município de Mirassol/SP.

TIPO: "MENOR PREÇO UNITÁRIO POR ITEM".

RECEBIMENTO DAS PROPOSTAS:

Lotes 01 e 02: Do dia 02/08/2022 ao dia 19/08/2022 até às 09:00 horas.

Abertura das "Propostas" dos Lotes 01 e 02: Dia 19/08/2022 às 09:00horas.

Início da Disputa de Preço dos Lotes 01 e 02: Dia 19/08/2022 partir 09:30horas.

INFORMAÇÕES E DISPONIBILIZAÇÃO DO EDITAL: Diretamente nos sites www.bll.org.br - www.mirassol.sp.gov.br, e na Praça Dr. Anísio José Moreira nº 2290, Centro, Mirassol, CEP nº 15130-065, Estado de São Paulo, Fone: (17) 3243-8160, de 2ª à 6ª feira, das 09:00 às 16:00 horas.

Mirassol/SP, 02 de agosto de 2022.
Edson Antonio Ermenegildo
Prefeito Municipal

.....

AVISO DE LICITAÇÃO
PREGÃO ELETRÔNICO Nº 113/2022
PROCESSO Nº 129/2022 - D.A. – D.C.L.
PREFEITURA MUNICIPAL DE MIRASSOL

OBJETO: Registro de preço para contratação de empresa para prestação de serviços de caminhão munck – Departamento de Serviços Municipais.

TIPO: "MENOR PREÇO POR HORA TRABALHADA".

RECEBIMENTO DAS PROPOSTAS:

Recebimento das propostas do Lote 01: Do dia 02/08/2022 ao dia 19/08/2022 até às 14:00 horas.

Abertura das "Propostas" do Lote 01: Dia 19/08/2022 às 14:00 horas.

Início da Disputa de Preços do Lote 01: Dia 19/08/2022 a partir das 14:30 horas.

INFORMAÇÕES E DISPONIBILIZAÇÃO DO EDITAL: Diretamente nos sites www.bll.org.br - www.mirassol.sp.gov.br, e na Praça Dr. Anísio José Moreira nº 2290, Centro, Mirassol, CEP nº 15130-065, Estado de São Paulo, Fone: (17) 3243-8160, de 2ª à 6ª feira, das 09:00 às 16:00 horas.

Mirassol/SP, 02 de agosto de 2022.
Edson Antonio Ermenegildo
Prefeito Municipal

.....

AVISO DE LICITAÇÃO
PREGÃO ELETRÔNICO Nº 114/2022
PROCESSO Nº 146/2022 - D.A. – D.C.L.
PREFEITURA MUNICIPAL DE MIRASSOL

OBJETO: Registro de preços para eventual e futura contratação de serviço para implantação de redutores de velocidade em diversas vias do Município de Mirassol e Distrito de Ruilândia, compreendendo o fornecimento de todo o material empregado, equipamentos, mão-de-obra, serviços complementares e outros.

TIPO: "MENOR PREÇO UNITÁRIO POR METRO DE LARGURA".

RECEBIMENTO DAS PROPOSTAS:

Recebimento das propostas dos Lotes 01 a 03: Do dia 02/08/2022 ao dia 23/08/2022 até às 09:00 horas.

Abertura das "Propostas" dos Lotes 01 a 03: Dia 23/08/2022 às 09:00 horas.

Início da Disputas de Preços do Lotes 01 a 03: Dia 23/08/2022 a partir das 09:30 horas.

INFORMAÇÕES E DISPONIBILIZAÇÃO DO EDITAL: Diretamente nos sites www.bll.org.br - www.mirassol.sp.gov.br, e na Praça Dr. Anísio José Moreira nº 2290, Centro, Mirassol, CEP nº 15130-065, Estado de São Paulo, Fone: (17) 3243-8160, de 2ª à 6ª feira, das 09:00 às 16:00 horas.

Mirassol/SP, 02 de agosto de 2022.
Edson Antonio Ermenegildo
Prefeito Municipal

.....

Extrato

LEILÃO Nº 003/2022 PROCESSO Nº 120/2022 - D.A. – D.C.L.

OBJETO: Leilão público para alienação de veículos (sucatas e recuperável) pertencentes ao Município de Mirassol/SP, composto de 44 (quarenta e quatro) lotes.

Considerando o critério de julgamento fixado no Edital, qual seja, **MAIOR LANCE**, adjudico aos arrematantesos lotes na seguinte conformidade: **FERRO VELHO SAO PAULO LTDA** os **lotes 01, 03, 07, 15 e 16** no valor total de **R$5.700,00 (cinco mil e setecentos reais)**; **WALTER ROBERTO DA SILVA** os **lotes 02, 09, 10, 12 e 13** no valor total de **R$4.200,00 (quatro mil e duzentos reais)**; **LUCILA TRAVASSOS TEIXEIRA** os **lotes 04, 05, 06, 25, 30, 35, 38, 40 e 42** no valor total de **R$ 59.950,00 (cinquenta e nove mil e novecentos e cinquenta reais)**; **JOSEPH SIMON MIAN** o **lote 08** no valor total de **R$3.100,00 (três mil e cem reais); SILVIO CARLOS DA SILVA PECAS ME** os **lotes 11, 22, 23, 24, 26 e 27** no valor total de **R$17.400,00 (dezessete mil e quatrocentos reais)**; **HIGOR MATTOS MESCOLOTTE** os **lotes 17, 28, 33, 34 e 36** no valor total de **R$16.500,00 (dezesseis mil e quinhentos reais)**; **EVERSON DA SILVA SILVEIRA** os **lotes 18 e 44** no valor total de **R$27.600,00 (vinte e sete mil e seiscentos reais)**; **HIGOR BARATA** os **lotes 19 e 20** no valor total de **R$15.100,00 (quinze mil e cem reais)**; **RAIMUNDO MARCELO COELHO** o **lote 29** no valor total de **R$9.000,00 (nove mil reais)**; **VICTOR BORTOLATTO** o **lote 31** no valor total de **R$17.300,00 (dezessete mil e trezentos reais)**; **DORIVAL ANTUNES JUNIOR** os **lotes 32 e 39** no valor total de **R$12.200,00 (doze mil e duzentos reais)**; **BORTOLATTO PECAS E ACESSORIOS LTDA ME** o **lote 37** no valor total de **R$8.400,00 (oito mil e quatrocentos reais)**; **LUIZ FERNANDO**

TESSARRO GONCALVES o **lote 43** no valor total de **R$1.300,00 (um mil e trezentos reais).** Os **lotes 14, 21 e 41** deixaram de serem arrematados.

Cópia da Ata à disposição dos interessados na Divisão de Compras e Licitação e no site **www.mirassol.sp.gov.br**.

Mirassol/SP, 1º de agosto de 2022.

André Pinto Camargo

Assessor de Segurança do Patrimônio Público

.....

Homologação / Adjudicação

Termo de Homologação e Adjudicação

HOMOLOGO este procedimento licitatório **Concorrência nº 002/2022 - Processo nº 068/2022 – D.A. – D.C.L.**, por não vislumbrar nenhuma irregularidade, e **ADJUDICO** o seu objeto em favor da empresa: **SF AUTO SOCORRO LTDA** com valor total de repasse de **10,11 % (dez virgula onze por cento).**

Mirassol/SP, 02 de agosto de 2022.

EDSON ANTONIO ERMENEGILDO

PREFEITO MUNICIPAL

.....

Notificações

PREFEITURA MUNICIPAL DE MIRASSOL - DTF

NOTIFICAÇÃO DE IMÓVEL

O Agente Fiscal Municipal abaixo descrito, no uso das atribuições que lhe confere o Decreto Municipal nº 3.198/2002, comunica Vossa Senhoria do cometimento de infração à legislação municipal e aplica penalidade de multa.

IDENTIFICAÇÃO DA NOTIFICAÇÃO

Orgão Autuador	Notificação	Data da Lavratura
SEFISP - SEÇÃO DE FISCALIZAÇÃO DE POSTURAS	003420/2022	14/07/2022

IDENTIFICAÇÃO DO NOTIFICADO

Proprietário	Compromissário	
JOACEMA EMPREEMDIMENTOS IMOBILIARIOS SPE LTDA	MARLENE CAETANO DOS SANTOS	
CNPJ / CPF 16.838.565/0001-82	**Endereço para Correspondência** RUA FERNANDO CORTEZ, 757, , PARQUE BOTURUSSU, SAO PAULO/SP	**CEP** 3801020

IDENTIFICAÇÃO DO IMÓVEL

Logradouro	Telefone	Quadra	Lote
RUA JESUS BALDIN (15)		09	19
Bairro JARDIM GIRASSOL	**Cadastro** 2622050215010000	**Área do Terreno** 160,00 m²	

FOTOGRAFIA DO IMÓVEL



TIPIFICAÇÃO DA INFRAÇÃO	SOLICITAÇÃO		AGENTE FISCAL
Dispositivo Legal Infringido LEI MUNICIPAL 4.297/2020, ART. 1º, INC. I	**Providenciar** LIMPEZA DO IMÓVEL	**Prazo** 30 (TRINTA) DIAS	**Função - Matrícula** FISCAL MUNICIPAL - 105144 0

INFORMAÇÕES

- Considera-se limpo, o imóvel que não possua vegetação ou qualquer outro tipo de sujeira sobre sua área, incluindo a calçada.
- Considera-se adequado, o imóvel que possua calçada e muro (com altura mínima de 30 centímetros) nos limites confrontantes com as vias.
- É proibida a utilização de fogo e/ou usar qualquer tipo de herbicida para a manutenção do imóvel.
- É proibido jogar lixos, detritos, entulhos ou quaisquer outros tipos de materiais ou objetos oriundos da limpeza de terrenos em logradouros públicos, terrenos baldios, bueiros, valetas de escoamento ou em qualquer outra área não destinada para essa finalidade.
- O não atendimento da Notificação dentro do prazo estipulado implicará em pena de multa ou outras sanções conforme previsão legal.
- Independente da aplicação de sanções, em caso de não atendimento da presente notificação a municipalidade poderá efetuar os serviços necessários e cobrará as devidas tarifas do responsável pelo imóvel, conforme disposto na legislação municipal.
- A presente Notificação foi lavrada em 02 (duas) vias de igual teor.
- Em caso de dúvidas comparecer à Seção de Fiscalização de Posturas, situada na Rua Quintino Bocaiuva, nº 21-38, Centro, Mirassol/SP.

CIENTIFICAÇÃO

Nome por Extenso	Data
_____	_____ / _____ / _____

PREFEITURA MUNICIPAL DE MIRASSOL - DTF

NOTIFICAÇÃO DE IMÓVEL

O Agente Fiscal Municipal abaixo descrito, no uso das atribuições que lhe confere o Decreto Municipal nº 3.198/2002, comunica Vossa Senhoria do cometimento de infração à legislação municipal e aplica penalidade de multa.

IDENTIFICAÇÃO DA NOTIFICAÇÃO

Orgão Autuador	Notificação	Data da Lavratura
SEFISP - SEÇÃO DE FISCALIZAÇÃO DE POSTURAS	004085/2022	19/07/2022

IDENTIFICAÇÃO DO NOTIFICADO

Proprietário	Compromissário
HELIO JUDS COLICCHIO	HELIO JUDS COLICCHIO

CNPJ / CPF	Endereço para Correspondência	CEP
181.882.248-20	RUA JOAQUIM PINHEIRO DE CASTRO, 939, , JD NOVO MUNDO, SAO JOSE DO RIO PRETO/SP	15084190

IDENTIFICAÇÃO DO IMÓVEL

Logradouro	Telefone	Quadra	Lote
RUA FREDERICO SECCHES (05)		08	43

Bairro	Cadastro	Área do Terreno
MAISPARQUE MIRASSOL	1442470482010000	200,00 m²

FOTOGRAFIA DO IMÓVEL

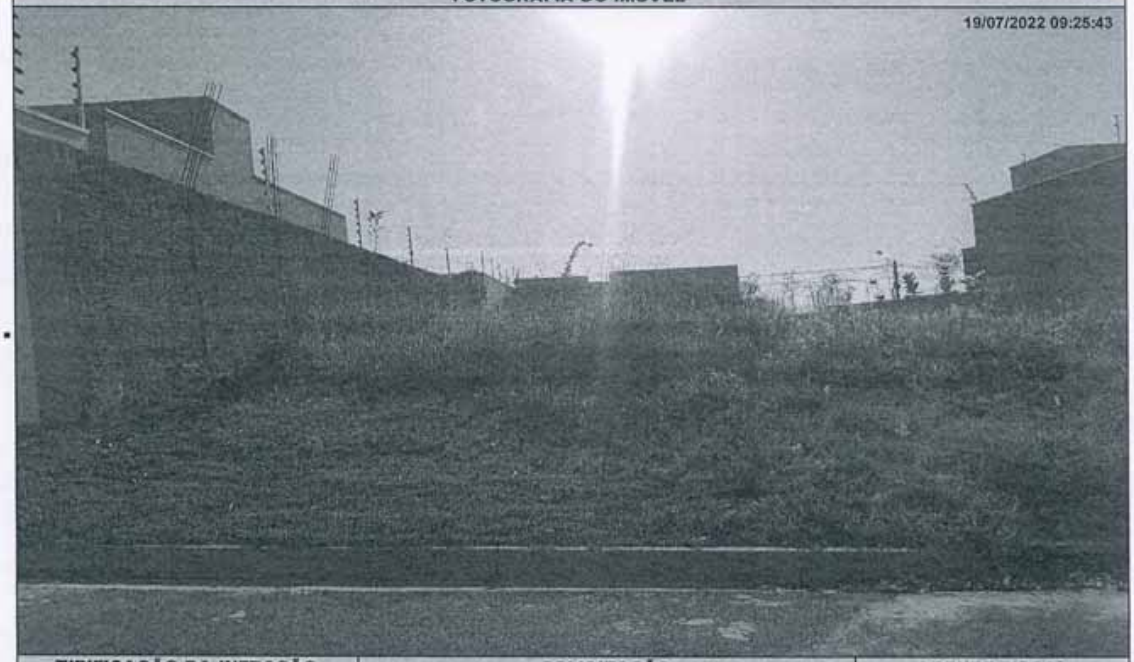

TIPIFICAÇÃO DA INFRAÇÃO	SOLICITAÇÃO		AGENTE FISCAL
Dispositivo Legal Infringido	Providenciar	Prazo	Função - Matrícula
LEI MUNICIPAL 4.297/2020, ART. 1º, INC. I	LIMPEZA DO IMÓVEL	30 (TRINTA) DIAS	FISCAL MUNICIPAL - 105144 0

INFORMAÇÕES

- Considera-se limpo, o imóvel que não possua vegetação ou qualquer outro tipo de sujeira sobre sua área, incluindo a calçada.
- Considera-se adequado, o imóvel que possua calçada e muro (com altura mínima de 30 centímetros) nos limites confrontantes com as vias.
- É proibida a utilização de fogo e/ou usar qualquer tipo de herbicida para a manutenção do imóvel.
- É proibido jogar lixos, detritos, entulhos ou quaisquer outros tipos de materiais ou objetos oriundos da limpeza de terrenos em logradouros públicos, terrenos baldios, bueiros, valetas de escoamento ou em qualquer outra área não destinada para essa finalidade.
- O não atendimento da Notificação dentro do prazo estipulado implicará em pena de multa ou outras sanções conforme previsão legal.
- Independente da aplicação de sanções, em caso de não atendimento da presente notificação a municipalidade poderá efetuar os serviços necessários e cobrará as devidas tarifas do responsável pelo imóvel, conforme disposto na legislação municipal.
- A presente Notificação foi lavrada em 02 (duas) vias de igual teor.
- Em caso de dúvidas comparecer à Seção de Fiscalização de Posturas, situada na Rua Quintino Bocaiuva, nº 21-38, Centro, Mirassol/SP.

CIENTIFICAÇÃO

Nome por Extenso	Data
_____	_____ / _____ / _____

PREFEITURA MUNICIPAL DE MIRASSOL - DTF

NOTIFICAÇÃO DE IMÓVEL

O Agente Fiscal Municipal abaixo descrito, no uso das atribuições que lhe confere o Decreto Municipal nº 3.198/2002, comunica Vossa Senhoria do cometimento de infração à legislação municipal e aplica penalidade de multa.

IDENTIFICAÇÃO DA NOTIFICAÇÃO

Orgão Autuador	Notificação	Data da Lavratura
SEFISP - SEÇÃO DE FISCALIZAÇÃO DE POSTURAS	004086/2022	19/07/2022

IDENTIFICAÇÃO DO NOTIFICADO

Proprietário	Compromissário
HELIO JUDS COLICCHIO	HELIO JUDS COLICCHIO

CNPJ / CPF	Endereço para Correspondência	CEP
181.882.248-20	RUA JOAQUIM PINHEIRO DE CASTRO, 939, , JD NOVO MUNDO, SAO JOSE DO RIO PRETO/SP	15084190

IDENTIFICAÇÃO DO IMÓVEL

Logradouro	Telefone	Quadra	Lote
RUA FREDERICO SECCHES (05)		08	43

Bairro	Cadastro	Área do Terreno
MAISPARQUE MIRASSOL	1442470482010000	200,00 m²

FOTOGRAFIA DO IMÓVEL

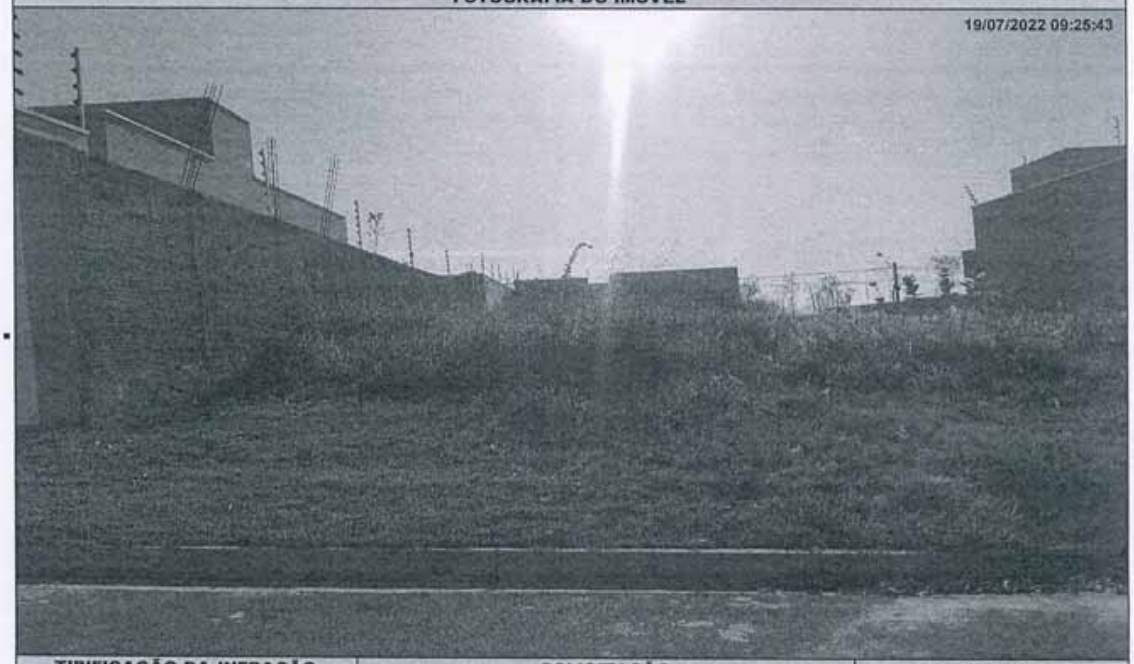

TIPIFICAÇÃO DA INFRAÇÃO	SOLICITAÇÃO		AGENTE FISCAL
Dispositivo Legal Infringido	Providenciar	Prazo	Função - Matrícula
LEI MUNICIPAL 4.297/2020, ART. 1º, INC. II	ADEQUAÇÃO DE CALÇADA / MURETA	60 (SESSENTA) DIAS	FISCAL MUNICIPAL - 105144 0

INFORMAÇÕES

- Considera-se limpo, o imóvel que não possua vegetação ou qualquer outro tipo de sujeira sobre sua área, incluindo a calçada.
- Considera-se adequado, o imóvel que possua calçada e muro (com altura mínima de 30 centímetros) nos limites confrontantes com as vias.
- É proibida a utilização de fogo e/ou usar qualquer tipo de herbicida para a manutenção do imóvel.
- É proibido jogar lixos, detritos, entulhos ou quaisquer outros tipos de materiais ou objetos oriundos da limpeza de terrenos em logradouros públicos, terrenos baldios, bueiros, valetas de escoamento ou em qualquer outra área não destinada para essa finalidade.
- O não atendimento da Notificação dentro do prazo estipulado implicará em pena de multa ou outras sanções conforme previsão legal.
- Independente da aplicação de sanções, em caso de não atendimento da presente notificação a municipalidade poderá efetuar os serviços necessários e cobrará as devidas tarifas do responsável pelo imóvel, conforme disposto na legislação municipal.
- A presente Notificação foi lavrada em 02 (duas) vias de igual teor.
- Em caso de dúvidas comparecer à Seção de Fiscalização de Posturas, situada na Rua Quintino Bocaiuva, nº 21-38, Centro, Mirassol/SP.

CIENTIFICAÇÃO

Nome por Extenso	Data
_____	_____ / _____ / _____

PREFEITURA MUNICIPAL DE MIRASSOL - DTF

NOTIFICAÇÃO DE IMÓVEL

O Agente Fiscal Municipal abaixo descrito, no uso das atribuições que lhe confere o Decreto Municipal nº 3.198/2002, comunica Vossa Senhoria do cometimento de infração à legislação municipal e aplica penalidade de multa.

IDENTIFICAÇÃO DA NOTIFICAÇÃO

Orgão Autuador	Notificação	Data da Lavratura
SEFISP - SEÇÃO DE FISCALIZAÇÃO DE POSTURAS	004365/2022	21/07/2022

IDENTIFICAÇÃO DO NOTIFICADO

Proprietário	Compromissário
EMAIS URBANISMO MIRASSOL 126 SPE LTDA	JOSE CICERO DA SILVA

CNPJ / CPF	Endereço para Correspondência	CEP
20.095.330/0001-15	RUA OSVALDO CRUZ, 1199, , PARQUE INDUSTRIAL, SAO JOSE DO RIO PRETO/SP	15030400

IDENTIFICAÇÃO DO IMÓVEL

Logradouro	Telefone	Quadra	Lote
RUA LAUDICEA ZANIN (21)		35	11

Bairro	Cadastro	Área do Terreno
MAISPARQUE MIRASSOL	1444270337010000	168,09 m²

FOTOGRAFIA DO IMÓVEL

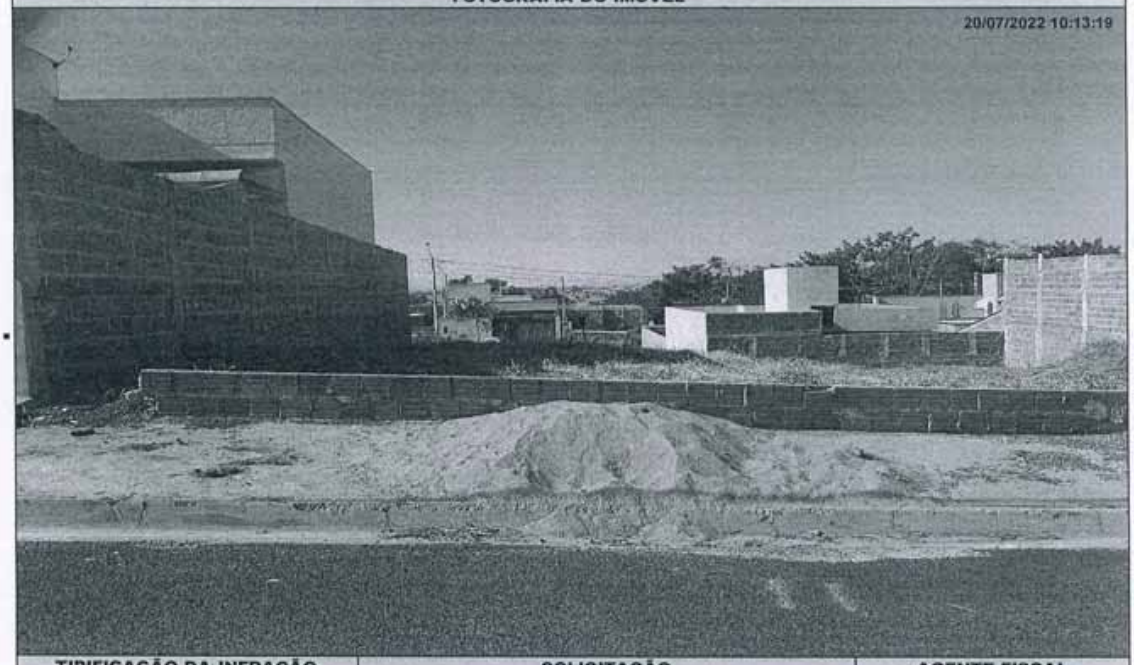

TIPIFICAÇÃO DA INFRAÇÃO	SOLICITAÇÃO		AGENTE FISCAL
Dispositivo Legal Infringido	Providenciar	Prazo	Função - Matrícula
LEI MUNICIPAL 4.297/2020, ART. 1º, INC. I	LIMPEZA DO IMÓVEL	30 (TRINTA) DIAS	FISCAL MUNICIPAL - 105144 0

INFORMAÇÕES

- Considera-se limpo, o imóvel que não possua vegetação ou qualquer outro tipo de sujeira sobre sua área, incluindo a calçada.
- Considera-se adequado, o imóvel que possua calçada e muro (com altura mínima de 30 centímetros) nos limites confrontantes com as vias.
- É proibida a utilização de fogo e/ou usar qualquer tipo de herbicida para a manutenção do imóvel.
- É proibido jogar lixos, detritos, entulhos ou quaisquer outros tipos de materiais ou objetos oriundos da limpeza de terrenos em logradouros públicos, terrenos baldios, bueiros, valetas de escoamento ou em qualquer outra área não destinada para essa finalidade.
- O não atendimento da Notificação dentro do prazo estipulado implicará em pena de multa ou outras sanções conforme previsão legal.
- Independente da aplicação de sanções, em caso de não atendimento da presente notificação a municipalidade poderá efetuar os serviços necessários e cobrará as devidas tarifas do responsável pelo imóvel, conforme disposto na legislação municipal.
- A presente Notificação foi lavrada em 02 (duas) vias de igual teor.
- Em caso de dúvidas comparecer à Seção de Fiscalização de Posturas, situada na Rua Quintino Bocaiuva, nº 21-38, Centro, Mirassol/SP.

CIENTIFICAÇÃO

Nome por Extenso	Data
_____	_____ / _____ / _____

PREFEITURA MUNICIPAL DE MIRASSOL - DTF

NOTIFICAÇÃO DE IMÓVEL

O Agente Fiscal Municipal abaixo descrito, no uso das atribuições que lhe confere o Decreto Municipal nº 3.198/2002, comunica Vossa Senhoria do cometimento de infração à legislação municipal e aplica penalidade de multa.

IDENTIFICAÇÃO DA NOTIFICAÇÃO

Orgão Autuador	Notificação	Data da Lavratura
SEFISP - SEÇÃO DE FISCALIZAÇÃO DE POSTURAS	004368/2022	21/07/2022

IDENTIFICAÇÃO DO NOTIFICADO

Proprietário	Compromissário
EMAIS URBANISMO MIRASSOL 126 SPE LTDA	EVERTON ALONSO DO NASCIMENTO

CNPJ / CPF	Endereço para Correspondência	CEP
20.095.330/0001-15	RUA ANTONIO VIEIRA COELHO, 291, , AGUA LIMPA, BADY BASSITT/SP	15115000

IDENTIFICAÇÃO DO IMÓVEL

Logradouro	Telefone	Quadra	Lote
RUA LAUDICEA ZANIN (21)		35	20

Bairro	Cadastro	Área do Terreno
MAISPARQUE MIRASSOL	1444270409010000	168,09 m²

FOTOGRAFIA DO IMÓVEL

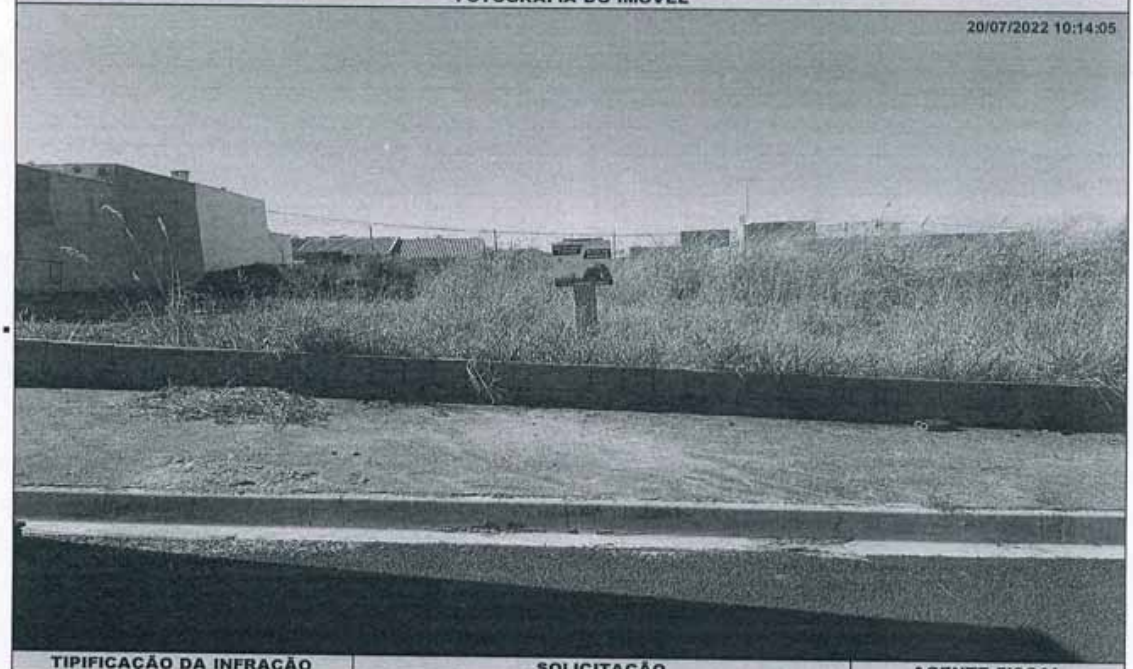

TIPIFICAÇÃO DA INFRAÇÃO	SOLICITAÇÃO		AGENTE FISCAL
Dispositivo Legal Infringido	Providenciar	Prazo	Função - Matrícula
LEI MUNICIPAL 4.297/2020, ART. 1º, INC. I	LIMPEZA DO IMÓVEL	30 (TRINTA) DIAS	FISCAL MUNICIPAL - 105144 0

INFORMAÇÕES

- Considera-se limpo, o imóvel que não possua vegetação ou qualquer outro tipo de sujeira sobre sua área, incluindo a calçada.
- Considera-se adequado, o imóvel que possua calçada e muro (com altura mínima de 30 centímetros) nos limites confrontantes com as vias.
- É proibida a utilização de fogo e/ou usar qualquer tipo de herbicida para a manutenção do imóvel.
- É proibido jogar lixos, detritos, entulhos ou quaisquer outros tipos de materiais ou objetos oriundos da limpeza de terrenos em logradouros públicos, terrenos baldios, bueiros, valetas de escoamento ou em qualquer outra área não destinada para essa finalidade.
- O não atendimento da Notificação dentro do prazo estipulado implicará em pena de multa ou outras sanções conforme previsão legal.
- Independente da aplicação de sanções, em caso de não atendimento da presente notificação a municipalidade poderá efetuar os serviços necessários e cobrará as devidas tarifas do responsável pelo imóvel, conforme disposto na legislação municipal.
- A presente Notificação foi lavrada em 02 (duas) vias de igual teor.
- Em caso de dúvidas comparecer à Seção de Fiscalização de Posturas, situada na Rua Quintino Bocaiuva, nº 21-38, Centro, Mirassol/SP.

CIENTIFICAÇÃO

Nome por Extenso	Data
_____	_____/_____/_____