RIO GRANDE DA SERRA

riograndedaserra.sp.gov.br

DIÁRIO OFICIAL
DO MUNICÍPIO

Quinta-feira, 20 de outubro de 2022 | Ano I | Edição nº 44

Publicação Oficial do Município de Rio Grande da Serra, conforme Lei Municipal 2.461, de 02 de junho de 2022



RIO GRANDE DA SERRA

Poder Executivo 3
Atos Oficiais 3
Portarias 3
Contas Públicas e Instrumentos de Gestão Fiscal 4
Outros atos 4
Notificações 34

Diário Oficial assinado digitalmente conforme MP nº 2.200-2, de 2001, garantindo autenticidade, validade jurídica e integridade.
Publicação Oficial do Município de Rio Grande da Serra, conforme Lei Municipal 2.461, de 02 de junho de 2022

PODER EXECUTIVO

Atos Oficiais

Portarias

EXTRATO DE PORTARIAS

PORTARIA Nº 639/2022 REVOGAR a PORTARIA nº 422/2022 e NOMEAR o Sr. GILSON DOS SANTOS, portador da cédula de identidade nº 30.757.981-5, no cargo de Gestor, lotado na Secretaria de Administração – SA, de provimento comissionado, devendo o mesmo prestar serviços na Secretaria de Juventude, Esporte e Lazer - SJEL, a contar de 11 de Outubro de 2022. ***MARIA DA PENHA AGAZZI FUMAGALLI* – PREFEITA MUNICIPAL.**

PORTARIA Nº640/2022 NOMEAR a Sra. ELIANA DIAS MENDONÇA – Presidente do Fundo Social de Solidariedade, portadora da cédula de identidade nº 17.307.563, como Gestora do Convênio com Escolas de Qualificação Profissional do Fundo Social de Solidariedade de São Paulo – FUSSP, a contar de 10 de Outubro de 2022. ***MARIA DA PENHA AGAZZI FUMAGALLI* – PREFEITA MUNICIPAL.**

PORTARIA Nº 641/2022 NOMEAR os membros abaixo relacionadospara compor a **Comissão de Seleção do Processo Seletivo Simplificado do Programa Criança Feliz,** a contar de 10 de outubro de 2022; **Gilmério dos Reis – Presidente; Elisangela Cristina de Oliveira Madi – Membro; Fabiane dos Santos Pereira – Membro. *MARIA DA PENHA AGAZZI FUMAGALLI* – PREFEITA MUNICIPAL.**

PORTARIA Nº 642/2022 DESIGNAR a Sra. TANIA MARIA DE OLIVEIRA SILVA, portadora da cédula de identidade nº 23.183.451-2, no cargo de Gestor, de provimento comissionado, lotada na Secretaria de Cidadania e Inclusão Social - SCIS, a prestar serviços no SAICA – Serviço de Acolhimento Institucional para Crianças e Adolescentes, a contar de 11 de Outubro de 2022. ***MARIA DA PENHA AGAZZI FUMAGALLI* – PREFEITA MUNICIPAL.**

PORTARIA Nº 643/2022 CONCEDER, a Sra. MARIA SOUZA SANTOS GUARINON, portadora da cédula de identidade nº 25.820.483-7, no cargo de Enfermeira, lotada na Secretaria de Municipal de Saúde - SMS, de provimento efetivo, conceder 45 (quarenta e cinco) dias de licença prêmio em descanso, referente ao quinquênio de 2016 á 2021, no período de 20 de Outubro de 2022 a 03 de Dezembro de 2022. ***MARIA DA PENHA AGAZZI FUMAGALLI* – PREFEITA MUNICIPAL.**

PORTARIA Nº 646/2022 DESIGNAR a Sra. CLAUDIA MARIA GOMES, portadora da cédula de identidade nº 37.068.046-7, no cargo de Servente de Serviços Gerais, de provimento Efetivo, lotada na Secretaria de Cidadania e Inclusão Social - SCIS, devendo a mesma prestar serviços no Paço Municipal – Gabinete do Executivo, a contar de 10 de Outubro de 2022**. *MARIA DA PENHA AGAZZI FUMAGALLI* – PREFEITA MUNICIPAL.**

PORTARIA Nº 647/2022 RETORNAR a Sra. ROSIMERE CASER, portadora da cédula de identidade nº 21.952.726-X, no cargo de Atendente de Desenvolvimento Infantil, lotada na Secretaria de Educação e Cultura - SEC, provimento efetivo, a contar de 13 de Outubro de 2022**. *MARIA DA PENHA AGAZZI FUMAGALLI* – PREFEITA MUNICIPAL.**

PORTARIA Nº 648/2022 APOSTILAR os seguintes membros para compor a **Comissão Especial de Seleção de OSC (Organização da Sociedade Civil), para a formalização do Termo de Colaboração,** a contar de 14 de outubro de 2022; **Claudete Gomes Rocha Cavalcante; Paula Neves Bernardo Garcia. *MARIA DA PENHA AGAZZI FUMAGALLI* – PREFEITA MUNICIPAL.**

PORTARIA Nº 649/2022 APOSTILAR o **Sr. GUILHERME BREYER DOS SANTOS**, portador da cédula de identidade nº RG: 49.085.968-9, para compor a **Comissão de Sindicância e Inquérito,** a contar de 17 de outubro de 2022. ***MARIA DA PENHA AGAZZI FUMAGALLI* – PREFEITA MUNICIPAL.**

PORTARIA Nº 650/2022 APOSTILAR o **Sr. LUCAS PEREIRA MARQUES**, portador da cédula de identidade nº RG: 39.773.982-5, para compor a **Comissão de Levantamento e Avaliação de Bens Móveis do Município de Rio Grande da Serra**, a contar de 17 de Outubro de 2022. ***MARIA DA PENHA AGAZZI FUMAGALLI* – PREFEITA MUNICIPAL.**

PORTARIA Nº 651/2022 EXONERAR a PEDIDO o Sr. MATEUS FRANCISCO DOS SANTOS SILVA, portador da cédula de identidade nº 56.785.376-7, no cargo de Auxiliar de Tesouraria, lotado na Secretaria de Finanças - SF, provimento Efetivo, a contar de 14 de Outubro de 2022. ***MARIA DA PENHA AGAZZI FUMAGALLI* – PREFEITA MUNICIPAL.**

PORTARIA Nº 652/2022 EXONERAR a PEDIDO o Sr. FERNANDO MASSAO SAKUGAWA,portador da cédula de identidade nº 32.335.217-0, no cargo de Auxiliar de Almoxarifado, lotado na Secretaria de Administração - SA, provimento Efetivo, a contar de 14 de Outubro de 2022. ***MARIA DA PENHA AGAZZI FUMAGALLI* – PREFEITA MUNICIPAL.**

PORTARIA Nº 653/2022 APOSTILAR o **Sr. CLAUDINEI BUENO ALVES**, portador da cédula de identidade nº RG: 17.723.023-X, para compor a **Comissão de Patrimônio**, a contar de 17 de Outubro de 2022. ***MARIA DA PENHA AGAZZI FUMAGALLI* – PREFEITA MUNICIPAL.**

PORTARIA Nº 654/2022 EXONERAR a PEDIDO Sra. DENISE ALVES TORRES TSURUDA, portadora da cédula de identidade nº 27.777.948-0, no cargo de Atendente de Desenvolvimento Infantil, lotada na Secretaria de Educação e Cultura – SEC, de provimento Efetivo, a partir de 17 de Outubro de 2022. ***MARIA DA PENHA AGAZZI FUMAGALLI* – PREFEITA MUNICIPAL.**

PORTARIA Nº 655/2022 NOMEAR a Sra. DENISE ALVES TORRES TSURUDA, portadora da cédula de identidade nº 27.777.948-0, no cargo de Professora de Educação Física, lotada na Secretaria da Juventude, Esporte e Lazer - SJEL, de provimento Efetivo, a partir de 18 de Outubro de 2022. ***MARIA DA PENHA AGAZZI FUMAGALLI* – PREFEITA MUNICIPAL.**

.....

Contas Públicas e Instrumentos de Gestão Fiscal

Outros atos

Prefeitura Municipal de Rio Grande da Serra

Boletim de Caixa/Bancos **Boletim n°.: 196**
11/10/2022

RECEITA		DESPESA	
VALORES		**VALORES**	
Arrecadação Orçamentária	787.497,13	Pagamentos Orçamentários	327.863,75
Arrecadação Extra-Orçamentária	52,22	Pagamentos Extra-Orçamentários	0,00
Anulação(ões) de Despesa	0,00	Pagamentos Restos	0,00
Retificadora Normal(-)	55.081,13	Anulação(ões) de Receita	0,00
Repasse Financeiro	0,00	Repasse Financeiro	0,00
Transferência - Planos	0,00		
Retiradas		Depósitos	
CAIXA	0,00	CAIXA	0,00
CONTA COMUM/CONTA	454.807,44	CONTA	785.763,06
CONTA VINCULADA	142.700,00	CONTA VINCULADA	216.348,85
1 - TOTAL	1.329.975,66	**4 - TOTAL**	1.329.975,66
ACUMULADO		**ACUMULADO**	
Arrecadação Acumulada Anterior	99.700.137,30	Pagamentos Acumulados Anterior	81.087.597,96
Arrecadação	732.468,22	Pagamentos	327.863,75
Anulação(ões) de Receita(-)	0,00	Anulação(ões) de Despesa(-)	706,94
Repasse Financeiro	0,00	Repasse Financeiro	3.845.887,47
2 - TOTAL	100.432.605,52	**5 - TOTAL**	85.260.642,24
SALDO INICIAL		**SALDO ATUAL**	
		Contas	
		CAIXA	**0,00**
		Disponível	0,00
		Aplicado	0,00
		CONTA	**22.832.637,80**
		Disponível	22.832.637,80
		Aplicado	0,00
		CONTA VINCULADA	**7.763.265,05**
		Disponível	7.763.265,05
		Aplicado	0,00
		SUB-TOTAL	30.595.902,85
Saldo do Exercício Anterior	15.423.939,57	Pagamentos em Aberto	0,00
		Saldo da Tesouraria	0,00
3 - TOTAL	15.423.939,57	**6 - TOTAL**	30.595.902,85
TOTAL GERAL (2 + 3)	115.856.545,09	**TOTAL GERAL (5 + 6)**	115.856.545,09

OFR00412 19/10/2022 PRESCON INFORMATICA Usuário: MARCELA Versão 06/09/2022 - 17:05 1/ 1

Diário Oficial assinado digitalmente conforme MP nº 2.200-2, de 2001, e Lei 14.063, de 2020, garantindo autenticidade, validade jurídica e integridade.

Prefeitura Municipal de Rio Grande da Serra

Boletim de Caixa/Bancos Boletim n°.: 197
13/10/2022

RECEITA		DESPESA	
VALORES		**VALORES**	
Arrecadação Orçamentária	67.160,76	Pagamentos Orçamentários	16.649,30
Arrecadação Extra-Orçamentária	95,83	Pagamentos Extra-Orçamentários	0,00
Anulação(ões) de Despesa	0,00	Pagamentos Restos	0,00
Retificadora Normal(-)	858,15	Anulação(ões) de Receita	0,00
Repasse Financeiro	0,00	Repasse Financeiro	0,00
Transferência - Planos	0,00		
Retiradas		Depósitos	
CAIXA	0,00	CAIXA	0,00
CONTA COMUM/CONTA	9.130,79	CONTA	68.453,77
CONTA VINCULADA	9.625,67	CONTA VINCULADA	51,83
1 - TOTAL	85.154,90	**4 - TOTAL**	85.154,90
ACUMULADO		**ACUMULADO**	
Arrecadação Acumulada Anterior	100.432.605,52	Pagamentos Acumulados Anterior	81.415.461,71
Arrecadação	66.398,44	Pagamentos	16.649,30
Anulação(ões) de Receita(-)	0,00	Anulação(ões) de Despesa(-)	706,94
Repasse Financeiro	0,00	Repasse Financeiro	3.845.887,47
2 - TOTAL	100.499.003,96	**5 - TOTAL**	85.277.291,54
SALDO INICIAL		**SALDO ATUAL**	
		Contas	
		CAIXA	**0,00**
		Disponível	0,00
		Aplicado	0,00
		CONTA	**22.891.960,78**
		Disponível	22.891.960,78
		Aplicado	0,00
		CONTA VINCULADA	**7.753.691,21**
		Disponível	7.753.691,21
		Aplicado	0,00
		SUB-TOTAL	30.645.651,99
Saldo do Exercício Anterior	15.423.939,57	Pagamentos em Aberto	0,00
		Saldo da Tesouraria	0,00
3 - TOTAL	15.423.939,57	**6 - TOTAL**	30.645.651,99
TOTAL GERAL (2 + 3)	115.922.943,53	**TOTAL GERAL (5 + 6)**	115.922.943,53

OFR00412 19/10/2022 PRESCON INFORMATICA Usuário: MARCELA Versão 06/09/2022 - 17:05 1/ 1

Diário Oficial assinado digitalmente conforme MP nº 2.200-2, de 2001, e Lei 14.063, de 2020, garantindo autenticidade, validade jurídica e integridade.

Prefeitura Municipal de Rio Grande da Serra

Boletim de Caixa/Bancos Boletim n°.: 198
14/10/2022

RECEITA		DESPESA	
VALORES		**VALORES**	
Arrecadação Orçamentária	82.015,28	Pagamentos Orçamentários	2.223,81
Arrecadação Extra-Orçamentária	12,76	Pagamentos Extra-Orçamentários	0,00
Anulação(ões) de Despesa	0,00	Pagamentos Restos	0,00
Retificadora Normal(-)	3.803,23	Anulação(ões) de Receita	0,00
Repasse Financeiro	0,00	Repasse Financeiro	0,00
Transferência - Planos	0,00		
Retiradas		Depósitos	
CAIXA	0,00	CAIXA	0,00
CONTA COMUM/CONTA	217.127,04	CONTA	297.028,04
CONTA VINCULADA	3.900,00	CONTA VINCULADA	0,00
1 - TOTAL	299.251,85	**4 - TOTAL**	299.251,85
ACUMULADO		**ACUMULADO**	
Arrecadação Acumulada Anterior	100.499.003,96	Pagamentos Acumulados Anterior	81.432.111,01
Arrecadação	78.224,81	Pagamentos	2.223,81
Anulação(ões) de Receita(-)	0,00	Anulação(ões) de Despesa(-)	706,94
Repasse Financeiro	0,00	Repasse Financeiro	3.845.887,47
2 - TOTAL	100.577.228,77	**5 - TOTAL**	85.279.515,35
SALDO INICIAL		**SALDO ATUAL**	
		Contas	
		CAIXA	**0,00**
		Disponível	0,00
		Aplicado	0,00
		CONTA	**22.971.861,78**
		Disponível	22.971.861,78
		Aplicado	0,00
		CONTA VINCULADA	**7.749.791,21**
		Disponível	7.749.791,21
		Aplicado	0,00
		SUB-TOTAL	30.721.652,99
Saldo do Exercício Anterior	15.423.939,57	Pagamentos em Aberto	0,00
		Saldo da Tesouraria	0,00
3 - TOTAL	15.423.939,57	**6 - TOTAL**	30.721.652,99
TOTAL GERAL (2 + 3)	116.001.168,34	**TOTAL GERAL (5 + 6)**	116.001.168,34

OFR00412 19/10/2022 PRESCON INFORMATICA Usuário: MARCELA Versão 06/09/2022 - 17:05 1/ 1

Diário Oficial assinado digitalmente conforme MP nº 2.200-2, de 2001, e Lei 14.063, de 2020, garantindo autenticidade, validade jurídica e integridade.

Prefeitura Municipal de Rio Grande da Serra

Boletim Diário de Tesouraria
Dia 11/10/2022

Boletim nº 196

							Saldo					
Código	Banco	Agência	Nº. Conta	Fonte	Aplicação	Nome da Conta	Saldo Anterior	Débitos	Créditos	Disponível	Aplicado	Total
999	CAIXA	999	999-0	1	1100000	Tesouraria	0,00	0,00	0,00	0,00	0,00	0,00
SUB-TOTAL TIPO CONTA:			CAIXA				0,00	0,00	0,00	0,00	0,00	0,00

							Saldo					
Código	Banco	Agência	Nº. Conta	Fonte	Aplicação	Nome da Conta	Saldo Anterior	Débitos	Créditos	Disponível	Aplicado	Total
1001	BB	4695	200-3	1	1100000	BCO BRASIL - 200-3 FPM	28.736,45	0,00	0,00	28.736,45	0,00	28.736,45
1002	BB	4695	73079-3	1	1100000	BCO BRASIL - 73079-3 MUN. ENERGIA	0,00	0,00	0,00	0,00	0,00	0,00
1004	BB	4695	73308-3	1	1100000	BCO BRASIL - 73308-3 C/C	34.399,35	0,00	104.877,06	139.276,41	0,00	139.276,41
1005	BB	4695	73019-X	1	1100000	BCO BRASIL - 73019-X I.T.R	614,89	0,00	0,00	614,89	0,00	614,89
1007	BB	4695	11646-7	1	1100000	BCO BRASIL - 11646-7 C/C	2.954.322,77	15.854,45	144.836,93	3.083.305,25	0,00	3.083.305,25
1008	BB	4695	283142-2	1	1100000	BCO BRASIL - 283142-2 ICMS-EXP	0,00	0,00	0,00	0,00	0,00	0,00
1009	BB	4695	507982-9	1	1100000	BCO BRASIL - 507982-9 I.P.V.A	4.230,35	214,16	1.070,80	5.086,99	0,00	5.086,99
1010	BB	4695	50102-6	1	1100000	BCO BRASIL - 50102-6 CIP	0,00	0,00	0,00	0,00	0,00	0,00
1011	BB	4695	8338-0	1	1100000	BCO BRASIL 8338-0 - C/C	0,00	0,00	0,00	0,00	0,00	0,00
1012	BB	4695	20311-4	1	1100000	BCO BRASIL - 20311-4 PAGAMENTO SALARIO	48.345,19	0,00	0,00	48.345,19	0,00	48.345,19
1013	BB	4695	19340-2	1	1100000	BCO BRASIL - 19340-2 CAUÇÃO	0,00	0,00	0,00	0,00	0,00	0,00
1014	BB	4695	11647-5	1	1100000	BCO BRASIL 11647-5 - C/C	0,00	0,00	0,00	0,00	0,00	0,00
1015	BB	4695	5791-6	1	1100000	BCO BRASIL - 5.791-6- C/C	1.000,03	0,00	0,00	1.000,03	0,00	1.000,03
1016	BB	4695	6239-1	1	1100000	BCO BRASIL - 6.239-1 - SIMPLES NACIONAL	6.220,86	0,00	2.027,47	8.248,33	0,00	8.248,33
1018	BB	4695	11648-3	1	1100000	BCO BRASIL 11648-3 - C/C	1.185,19	0,00	0,00	1.185,19	0,00	1.185,19
1020	BB	4695	7148-X	1	5100000	BCO BRASIL - 7148-X REC. FEDERAL CONTR.	17.939,80	195,42	0,00	17.744,38	0,00	17.744,38
1022	BB	4695	11537-1	1	5100000	BCO DO BRASIL - 11.537-1 FUNDO MUN.ASSIST.SOCIAL	0,00	0,00	0,00	0,00	0,00	0,00
1025	BB	4695	130012-1	1	1100000	BCO BRASIL 130012-1 - C/C	0,00	0,00	0,00	0,00	0,00	0,00

Prefeitura Municipal de Rio Grande da Serra

Boletim Diário de Tesouraria
Dia 11/10/2022

Boletim nº 196

							Saldo					
Código	Banco	Agência	Nº. Conta	Fonte	Aplicação	Nome da Conta	Saldo Anterior	Débitos	Créditos	Disponível	Aplicado	Total
1027	BB	4695	73091-2	1	2100000	BCO BRASIL 73091-2 EDUCAÇÃO INFANTIL	3.185.968,28	141.559,25	24.138,29	3.068.547,32	0,00	3.068.547,32
1029	BB	4695	20575-3	1	1100000	BCO DO BRASIL 20575-3 COMP FIN ESFORÇO EXPOR	61,53	0,00	0,00	61,53	0,00	61,53
1030	BB	4695	73036-X	1	1100000	BCO DO BRASIL 73036-X - PRECATORIOS	607.000,00	0,00	0,00	607.000,00	0,00	607.000,00
1031	BB	4695	250501-0	1	1100000	BCO BRASIL 250501-0 - ICMS	0,00	268.203,20	268.203,20	0,00	0,00	0,00
1035	BB	4695	73301-6	1	1100000	BCO DO BRASIL - 73301-6 - NOTA FISCAL ELETRONICA	0,00	0,00	0,00	0,00	0,00	0,00
2003	BB	4695	8444-1	5	3000012	BCO BRASIL - 8.444-1 PROG. ASSIST. FARMACEUTICA	0,01	0,00	0,00	0,01	0,00	0,01
2009	BB	4695	207-0	1	1100000	BCO DO BRASIL 207-0 FDO ESPECIAL	0,00	0,00	0,00	0,00	0,00	0,00
2010	BB	4695	8450-6	5	3000015	BCO BRASIL - 8.450-6 VIGILÂNCIA	0,00	0,00	0,00	0,00	0,00	0,00
2011	BB	4695	9845-0	5	3000016	BCO BRASIL 9845-0 AQUIS EQUIP MAT PERMANENTE	959,82	0,00	0,00	959,82	0,00	959,82
2012	BB	4695	8449-2	5	3000017	BCO BRASIL - 8.449-2 MÉDIA E ALTA COMPLEXIDADE	0,00	0,00	0,00	0,00	0,00	0,00
2014	BB	4695	8514-6	1	3100000	BCO BRASIL - 8.514-6 FUNDO MUNICIPAL DA SAUDE	1.567.883,63	2.000,00	45.594,54	1.611.478,17	0,00	1.611.478,17
2016	BB	4695	10329-2	2	3000001	BCO BRASIL 10329-2 REFORMA DE UN DE SAUDE	0,00	0,00	0,00	0,00	0,00	0,00
2018	BB	4695	7767-4	5	2200001	BCO BRASIL 7767-4 MERENDA FNDE	163.032,18	0,00	0,00	163.032,18	0,00	163.032,18
2025	BB	4695	21219-9	1	1300000	BCO BRASIL - 21219-9 CIDE	0,00	0,00	0,00	0,00	0,00	0,00
2027	BB	4695	23365-X	5	2000001	BCO BRASIL - 23365-X SALARIO EDUCAÇÃO	18.180,87	0,00	0,00	18.180,87	0,00	18.180,87
2029	BB	4695	33130-9	5	2100002	BCO BRASIL - 33.130-9 PNTE PROG. NAC. TRANSP. ESC.	0,00	0,00	0,00	0,00	0,00	0,00
2052	BB	4695	5981-1	2	2600000	BCO BRASIL - 5981-1 EDUCAC BASICA FUNDEB	52.075,55	0,00	162.619,82	214.695,37	0,00	214.695,37
2064	BB	4695	250024-8	1	5100000	BCO BRASIL 250024-8 - CR. ADOL. ABRIGO	2,25	0,00	0,00	2,25	0,00	2,25
2078	BB	4695	9266-5	2	3000004	BCO BRASIL 9266-5 SORRIA SÃO PAULO	113.519,19	0,00	0,00	113.519,19	0,00	113.519,19
2079	BB	4695	9267-3	2	3000005	BCO BRASIL 9267-3 GLICEMIA	61.776,01	0,00	0,00	61.776,01	0,00	61.776,01
2082	BB	4695	9372-6	2	3000007	BCO BRASIL 9372-6 DIV. CONT. ESTADUAIS	6.506.766,32	18.554,63	0,00	6.488.211,69	0,00	6.488.211,69
2214	BB	4695	151030-4	1	1100000	BCO BRASIL- 151030-4 - PRECATÓRIO LEI 151	0,00	0,00	0,00	0,00	0,00	0,00
2215	BB	4695	151070-3	1	1100000	BCO BRASIL- 151070-3 - PRECATÓRIO LEI 151	0,00	0,00	0,00	0,00	0,00	0,00

Prefeitura Municipal de Rio Grande da Serra

Boletim Diário de Tesouraria
Dia 11/10/2022

Boletim nº 196

										Saldo		
Código	Banco	Agência	Nº. Conta	Fonte	Aplicação	Nome da Conta	Saldo Anterior	Débitos	Créditos	Disponível	Aplicado	Total
2242	BB	4695	15232-3	1	1400000	BANCO DO BRASIL ROYALTIES	69.339,04	0,00	0,00	69.339,04	0,00	69.339,04
2252	BB	4695	5092-X	3	1100000	BCO BRASIL - 5092-X - FDO S. SOLIDARIEDADE	0,00	0,00	0,00	0,00	0,00	0,00
2253	BB	4695	73305-9	1	1100000	BCO DO BRASIL 73305-9 - TEATRO	0,00	0,00	0,00	0,00	0,00	0,00
2254	BB	4695	70007-X	1	1100000	BCO DO BRASIL 70-007-X - EDUCAÇÃO E CULTURA	30.299,82	7.000,00	0,00	23.299,82	0,00	23.299,82
2255	BB	4695	6226-X	1	1100000	BCO BRASIL - 6.226-X - CFM DEP.NAC.PROD.MINERAL	165,04	0,00	0,00	165,04	0,00	165,04
2271	BB	4695	16983-8	3	1100000	BCO BRASIL - FUNDO MUNIC DE CULTURA	0,00	0,00	0,00	0,00	0,00	0,00
2273	BB	4695	283142-2	1	1100000	BCO BRASIL - LEI CANDIR PLP133/2020	0,00	0,00	0,00	0,00	0,00	0,00
2278	BB	4695	17914-0	3	4500000	BCO BRASIL 17.914-0 MULTAS TRANSITO	0,00	0,00	0,00	0,00	0,00	0,00
2279	BB	4695	13933-5	3	1100000	BCO BRASIL - FUNDO MUNIC DO IDOSO DE RIO GDE SERRA	0,00	0,00	0,00	0,00	0,00	0,00
2292	BB	4695	73079-3	1	1100000	BCO BRASIL - 73079-3 RECURSOS HIDRICOS	47.363,89	0,00	0,00	47.363,89	0,00	47.363,89
2293	BB	4695	50102-6	3	1000018	BCO BRASIL - 50.102-6 CIP	2.421.405,60	0,00	0,00	2.421.405,60	0,00	2.421.405,60
2294	BB	4695	19340-2	19	1900000	BCO BRASIL -19.340-2 CAUÇÃO	14.217,62	0,00	0,00	14.217,62	0,00	14.217,62
2295	BB	4695	11537-1	3	5000022	BCO BRASIL - 11.537-1 FUNDO MUN.ASSISTÊNCIA SOCIAL	0,00	0,00	0,00	0,00	0,00	0,00
2296	BB	4695	73301-6	3	1000029	BCO BRASIL - 73.301-6 TAXA DE LIXO	142.239,11	0,00	0,00	142.239,11	0,00	142.239,11
2297	BB	4695	207-0	1	1400000	BCO BRASIL - 207-0 FUNDO ESPECIAL	3.317.455,19	0,00	0,00	3.317.455,19	0,00	3.317.455,19
2298	BB	4695	151030-4	19	1900000	BCO BRASIL - 151.030-4 FUNDO DE RESERVA 30% DA LEI 151	209.042,53	0,00	0,00	209.042,53	0,00	209.042,53
2299	BB	4695	151070-3	1	1100000	BCO BRASIL - 151.070-3 REPASSE DE DISPONIBILIDADE 70% DA LEI 151	10.352,51	0,00	0,00	10.352,51	0,00	10.352,51
2300	BB	4695	11537-1	1	5100000	BCO BRASIL - 11.537-1 CONTRA PARTIDA /FUNDO MUN.ASSISTÊNCIA SOCIAL	5.034,11	0,00	0,00	5.034,11	0,00	5.034,11
2301	BB	4695	21219-9	2	1300000	BCO BRASIL - 21.219-9 CIDE	10.882,51	0,00	0,00	10.882,51	0,00	10.882,51
2302	BB	4695	16983-8	3	1000022	BCO BRASIL - 16.983-8 FUNDO MUNIC DE CULTURA	2.630,56	0,00	0,00	2.630,56	0,00	2.630,56
2303	BB	4695	13933-5	3	5000024	BCO BRASIL - 13.933-5 FUNDO MUNIC DO IDOSO	308.565,71	0,00	0,00	308.565,71	0,00	308.565,71
2306	BB	4695	5092-X	3	1000045	BCO BRASIL - 5.092-X FUNDO MUNIC SOCIAL DE SOLIDARIEDADE	15.081,56	0,00	0,00	15.081,56	0,00	15.081,56

Prefeitura Municipal de Rio Grande da Serra

Boletim Diário de Tesouraria
Dia 11/10/2022

Boletim nº 196

							Saldo					
Código	Banco	Agência	Nº. Conta	Fonte	Aplicação	Nome da Conta	Saldo Anterior	Débitos	Créditos	Disponível	Aplicado	Total
1500	C.E.F.	928	600003-0	1	1100000	CAIXA ECON. FEDERAL - 3-0 C/C	0,00	0,00	0,00	0,00	0,00	0,00
1501	C.E.F.	3762	600000003-6	1	1100000	CAIXA ECON. FEDERAL- 006.00000003-6 PREF. RGS	390.389,60	89,09	26.708,79	417.009,30	0,00	417.009,30
2243	C.E.F.	3762	600071008-4	1	1100000	CAIXA ECON. FEDERAL- 006.00071008-4 IPVA	131.235,83	1.137,24	5.686,16	135.784,75	0,00	135.784,75
2250	C.E.F.	3762	00600071014-9	1	1200000	CAIXA FEDERAL -006.00071014-9 - LEILÃO	1.720,54	0,00	0,00	1.720,54	0,00	1.720,54
2275	C.E.F.	3762	672002-2	5	2000001	CAIXA ECON FEDERAL - 672002-2 SALÁRIO EDUCAÇÃO	40,89	0,00	0,00	40,89	0,00	40,89
2276	C.E.F.	3762	672003-0	5	2000001	CAIXA ECON FEDERAL - 672003-0 SALÁRIO EDUCAÇÃO	0,00	0,00	0,00	0,00	0,00	0,00
SUB-TOTAL TIPO CONTA:			CONTA COMUM/CONTA				22.501.682,18	454.807,44	785.763,06	22.832.637,80	0,00	22.832.637,80

							Saldo					
Código	Banco	Agência	Nº. Conta	Fonte	Aplicação	Nome da Conta	Saldo Anterior	Débitos	Créditos	Disponível	Aplicado	Total
1034	BB	4695	11831-1	5	2000004	BCO BRASIL - 11.831-1 - PAR- AQ. DE ÔNIBUS	4.415,51	0,00	0,00	4.415,51	0,00	4.415,51
2017	BB	4695	73307-5	2	3000050	BCO DO BRASIL- 73307-5 - SECR. MUN.SAUDE - CUSTEIO	491.401,28	0,00	0,00	491.401,28	0,00	491.401,28
2021	BB	4695	11862-1	5	3000053	BCO DO BRASIL-11.862-1-PROG.REQ.UBS- CONSTRUÇÃO	364,46	0,00	0,00	364,46	0,00	364,46
2022	BB	4695	11914-8	5	3000033	BCO DO BRASIL - 11.914-8 UNIDADE DE PRONTO AT- UPA	4.794,35	0,00	0,00	4.794,35	0,00	4.794,35
2205	BB	4695	12762-0	5	2000058	BCO BRASIL-12762-0 BRASIL CARINHOSO	155,34	0,00	0,00	155,34	0,00	155,34
2206	BB	4695	13511-9	5	5000006	BCO DO BRASIL - 13.511-9 - BOLSA FAMILIA	0,00	0,00	0,00	0,00	0,00	0,00
2208	BB	4695	13651-4	2	5000077	BANCO BRASIL 13.651-4 PROG.PROT.SOCIAL ESP. MÉDIA COMPLEXIDADE	10.409,00	0,00	0,00	10.409,00	0,00	10.409,00
2209	BB	4695	13652-2	2	5000078	BANCO BRASIL 13652-2 PROG.PROT.SOCIAL ESP. ALTA	13.482,74	0,00	8.502,70	21.985,44	0,00	21.985,44
2210	BB	4695	13512-7	5	5000008	BCO BRASIL 13.512-7 SUAS	3.271,64	0,00	0,00	3.271,64	0,00	3.271,64
2212	BB	4695	13515-1	5	5000080	BCO BRASIL 13.515-1 PISO BÁSICO FIXO E VARIÁVEL	139.574,93	0,00	0,00	139.574,93	0,00	139.574,93
2218	BB	4695	13818-5	5	3000065	BCO BRASIL - 13818-5 -AQUISIÇÃO DE MATERIAL PERMANENTE	65,50	0,00	0,00	65,50	0,00	65,50
2219	BB	4695	13875-4	5	3000064	BCO BRASIL - 13875-4-AQUISIÇÃO DE MATERIAL PERMANENTE	67.026,34	0,00	0,00	67.026,34	0,00	67.026,34
2220	BB	4695	13158-x	2	1000060	BCO BRASIL 13158-X -PARQUE ECOLÓGICO	4.000,97	0,00	0,00	4.000,97	0,00	4.000,97

Prefeitura Municipal de Rio Grande da Serra

Boletim Diário de Tesouraria
Dia 11/10/2022

Boletim nº 196

							Saldo					
Código	Banco	Agência	Nº. Conta	Fonte	Aplicação	Nome da Conta	Saldo Anterior	Débitos	Créditos	Disponível	Aplicado	Total
2222	BB	4695	14291-3	5	3000071	BLOCO GESTÃO DO SUS	14.268,85	0,00	0,00	14.268,85	0,00	14.268,85
2223	BB	4695	14185-2	5	3000072	BCO BRASIL - 14185-2 -AQUISIÇÃO DE EQUIPAMENTOS E MATERIAL PERMANENTE	60.825,60	0,00	0,00	60.825,60	0,00	60.825,60
2225	BB	4695	14186-0	5	2000062	BCO BRASIL - 14186-0 PLANO DE AÇÃO ARTICULADA - PAR	92.705,53	0,00	0,00	92.705,53	0,00	92.705,53
2226	BB	4695	14342-1	5	5000082	BCO BRASIL - 14342-1 - CRIANÇA FELIZ	25.553,98	0,00	0,00	25.553,98	0,00	25.553,98
2229	BB	4695	14792-3	5	5000093	BCO BRASIL - 14792-3 BPC NA ESCOLA	1.447,16	0,00	0,00	1.447,16	0,00	1.447,16
2230	BB	4695	14810-5	5	3000058	BCO BRASIL - 14810-5 - FMS - INVESTIMENTO SUS	117.630,65	0,00	0,00	117.630,65	0,00	117.630,65
2231	BB	4695	14837-7	2	5000017	BANCO BRASIL 14837-7 PROG.PROTEÇÃO SOCIAL BÁSICA	16.585,33	2.700,00	0,00	13.885,33	0,00	13.885,33
2233	BB	4695	14470-3	2	1000060	BCO BRASIL 14470-3 -PARQUE ECOLÓGICO 2ª FASE	0,00	0,00	0,00	0,00	0,00	0,00
2235	BB	4695	14885-7	5	5000094	BCO BRASIL - 14885-7 BLOCO MEDIA E ALTA COMPLEXIDADE	20.367,86	0,00	0,00	20.367,86	0,00	20.367,86
2241	BB	4695	14419-3	3	5100000	BCO BRASIL - 14419-3 - FUNDO MUN.DA CRIANÇA E ADOLESCENTE	0,00	0,00	0,00	0,00	0,00	0,00
2244	BB	4695	15178-5	2	1000068	BCO BRASIL - 15178-5 - MAN. PAVIMENTAÇÃO E DREN. DE DIV. RUAS DO MUNICÍPIO	0,00	0,00	0,00	0,00	0,00	0,00
2246	BB	4695	14788-5	5	2000062	BCO BRASIL - 14788-5 - PAR	1.677,27	0,00	0,00	1.677,27	0,00	1.677,27
2248	BB	4695	8619-3	2	410000	BCO BRASIL 8619-3 MULTAS TRANSITO	0,00	0,00	0,00	0,00	0,00	0,00
2249	BB	4695	14755-9	2	1000067	BCO BRASIL - 14755-9 -CONSTR. POSTO GUARDA MUNICIPAL-GAIVOTAS	0,00	0,00	0,00	0,00	0,00	0,00
2251	BB	4695	15484-9	2	500078	BANCO BRASIL 15484-9 PROG.PROT.SOCIAL ESP. ALTA	602,74	0,00	0,00	602,74	0,00	602,74
2258	BB	4695	8619-3	2	4000001	BCO BRASIL 8619-3 MULTAS TRANSITO	198.212,98	0,00	0,00	198.212,98	0,00	198.212,98
2259	BB	4695	16360-0	2	2642019	BCO BRASIL - 16360-0 FUNDEB EXERCÍCIOS ANTERIORES	0,00	0,00	0,00	0,00	0,00	0,00
2260	BB	4695	16255-8	2	5000077	BANCO BRASIL 16.255-8 PROG.PROT.SOCIAL ESP. MÉDIA COMPLEXIDADE	8.987,89	0,00	7.999,99	16.987,88	0,00	16.987,88
2261	BB	4695	16254-X	2	5000017	BANCO BRASIL 16.254-X PROG.PROTEÇÃO SOCIAL BÁSICA	1.048,68	0,00	15.000,00	16.048,68	0,00	16.048,68
2262	BB	4695	15852-6	2	1000070	BCO BRASIL - 15852-6 - TERMINAL RODOVIÁRIO 1 ª ETAPA	104,74	0,00	0,00	104,74	0,00	104,74
2263	BB	4695	16476-3	5	3120005	BCO DO BRASIL 16476-3 AÇÕES DO COVID NO SUAS PARA EPI	4.293,40	0,00	0,00	4.293,40	0,00	4.293,40

Prefeitura Municipal de Rio Grande da Serra

Boletim Diário de Tesouraria
Dia 11/10/2022

Boletim nº 196

										Saldo		
Código	Banco	Agência	Nº. Conta	Fonte	Aplicação	Nome da Conta	Saldo Anterior	Débitos	Créditos	Disponível	Aplicado	Total
2264	BB	4695	16577-8	5	3120000	BCO BRASIL - SAÚDE COVID 19	35,73	0,00	0,00	35,73	0,00	35,73
2265	BB	4695	16578-6	5	3120000	BCO BRASIL - ASSISTÊNCIA COVID 19	0,33	0,00	0,00	0,33	0,00	0,33
2266	BB	4695	15902-6	2	1000071	BCO BRASIL - EXEC. DE ABERTURA , PAV. E DRENAGEM SUPERFICIAL DE VIA	0,95	0,00	0,00	0,95	0,00	0,95
2267	BB	4695	16475-5	5	3120000	BCO BRASIL - AÇÕES /SERVIÇOS SOCIO ASSISTENCIAIS	780,30	0,00	0,00	780,30	0,00	780,30
2268	BB	4695	16969-2	2	1000070	BCO BRASIL - 16969-2 - CONSTRUÇÃO DO VELÓRIO MUNICIPAL	0,00	0,00	0,00	0,00	0,00	0,00
2269	BB	869	52255-4	5	2100002	BCO BRASIL - 52255-4 PNTE PROG. NAC. TRANSP. ESC.	429,49	0,00	0,00	429,49	0,00	429,49
2270	BB	4695	17312-6	5	3120000	BCO BRASIL -17312-6 LEI ALDIR BLANC - SECRETARIA DE EDUCAÇÃO	1.518,81	0,00	0,00	1.518,81	0,00	1.518,81
2272	BB	4695	16360-0	2	264000	BCO BRASIL - 16360-0 FUNDEB EXERCÍCIOS ANTERIORES	0,00	0,00	0,00	0,00	0,00	0,00
2274	BB	4695	17134-4	2	1000077	BCO BRASIL - EXEC PAV SINAL R. ROSEIRAS	0,00	0,00	0,00	0,00	0,00	0,00
2280	BB	4695	14939-X	2	100033	PROJETO CONSTR.PQ LINEAR AV. JOSE BELLO 3º FASE	1.096,87	0,00	0,00	1.096,87	0,00	1.096,87
2281	BB	4695	18607-4	2	1000081	BCO BRASIL-18607-4 EX PAV JOÃO AMÉRICO	14.967,87	0,00	0,00	14.967,87	0,00	14.967,87
2282	BB	4695	18608-2	2	1000080	BCO BRASIL-18607-2 PAV REGISTRO PACAEMBU	7.449,40	0,00	0,00	7.449,40	0,00	7.449,40
2284	BB	4695	18594-9	2	2600000	BCO BRASIL 18594-9 ENSINO FUND MUNIC FUNDEB	545.738,93	0,00	53.601,66	599.340,59	0,00	599.340,59
2285	BB	4695	18774-7	2	1000087	BCO BRASIL - 18.774-7 ESCOLA DE QUALIFICAÇÃO PROFISSIONAL	4.928,43	0,00	0,00	4.928,43	0,00	4.928,43
2286	BB	4695	18593-0	2	2820000	BCO BRASIL 18593-0 ENSINO FUND MUNIC QESE	0,00	0,00	0,00	0,00	0,00	0,00
2287	BB	4695	18797-6	5	5000006	BCO DO BRASIL - 18.797-6 PAB - PROGRAMA AUXILIO BRASIL	71.501,61	0,00	0,00	71.501,61	0,00	71.501,61
2288	BB	4695	18973-1	2	5000001	BCO BRASIL-18973-1 PROGRAMA PROSPERA FAMILIA	152.956,65	0,00	0,00	152.956,65	0,00	152.956,65
2289	BB	4695	18775-5	2	1000089	CASTRA CAES E GATOS	51.402,41	0,00	0,00	51.402,41	0,00	51.402,41
2290	BB	4695	19058-6	2	1000090	BENEF EVENTUAIS REC ESTAD	34.040,77	0,00	0,00	34.040,77	0,00	34.040,77
2291	BB	4695	19056-X	2	1000091	FORTALECIMENTO CADUNICO	22.421,45	0,00	0,00	22.421,45	0,00	22.421,45
2304	BB	4695	14419-3	3	5000023	BCO BRASIL - 14.419-3 FUNDO MUNIC DA CRIANÇA E ADOLESCENTE	236.662,62	0,00	0,00	236.662,62	0,00	236.662,62
2305	BB	4695	18593-0	5	2820000	BCO BRASIL - 18.593-0 SALÁRIO EDUCAÇÃO FUNDAMENTAL- QESE	52.130,80	0,00	0,00	52.130,80	0,00	52.130,80

Prefeitura Municipal de Rio Grande da Serra

Boletim Diário de Tesouraria
Dia 11/10/2022

Boletim nº 196

							Saldo					
Código	Banco	Agência	Nº. Conta	Fonte	Aplicação	Nome da Conta	Saldo Anterior	Débitos	Créditos	Disponível	Aplicado	Total
2307	BB	4695	18997-9	2	5000096	BCO BRASIL - 18.997-9 CALAMIDADES	30.194,15	0,00	0,00	30.194,15	0,00	30.194,15
2308	BB	4695	18223-0	3	1000023	BCO BRASIL - 18.223-0 FUNDO MUNICIPAL DO MEIO AMBIENTE	16.888,12	0,00	0,00	16.888,12	0,00	16.888,12
2041	C.E.F.	3762	600647001-8	5	1000037	CAIXA F.-006.00647001-8 -PRAÇA DO MIRANTE 1ª ETAPA	65.477,14	0,00	0,00	65.477,14	0,00	65.477,14
2202	C.E.F.	3762	440356-9	5	1000049	MOBILIDADE URBANA - PAC	0,00	0,00	0,00	0,00	0,00	0,00
2217	C.E.F.	3762	600647002-6	5	1000052	CAIXA F.-006.00647002-6 -PRAÇA DO MIRANTE 2ª ETAPA	183.272,29	0,00	0,00	183.272,29	0,00	183.272,29
2232	C.E.F.	3762	647003-4	5	1000032	CAIXA FEDERAL.-006.00647003-4 - DIVERSAS VIELAS	0,00	0,00	0,00	0,00	0,00	0,00
2237	C.E.F.	3762	624000-4	5	3000057	CAIXA FEDERAL -006.00624.000-4 FMS - CUSTEIO SUS	3.270.685,52	140.000,00	131.244,50	3.261.930,02	0,00	3.261.930,02
2238	C.E.F.	3762	624001-2	5	3000058	CAIXA FEDERAL -006.00624.001-2 FMS - INVESTIMENTO SUS	803.012,35	0,00	0,00	803.012,35	0,00	803.012,35
2247	C.E.F.	3762	600071007-6	3	3200000	CAIXA FEDERAL -006.00071007-6 - VIGILÂNCIA SANITÁRIA	39.653,97	0,00	0,00	39.653,97	0,00	39.653,97
2256	C.E.F.	3762	647005-0	5	1000069	CAIXA F. 006.00647005-0 - ACADEMIA AO AR LIVRE	0,00	0,00	0,00	0,00	0,00	0,00
2257	C.E.F.	3762	647006-9	5	1000065	CAIXA F. 006.00647006-9 -GINÁSIO POLIESPORTIVO	0,00	0,00	0,00	0,00	0,00	0,00
2277	C.E.F.	3762	672001-4	5	1000035	CAIXA ECON FEDERAL - 672001-4 AQUISIÇÃO DE VIATURA	1.195,20	0,00	0,00	1.195,20	0,00	1.195,20
2283	C.E.F.	3762	672003-0	5	2810000	CAIXA ECON FEDERAL - 672003-0 SALÁRIO EDUCAÇÃO	279.053,43	0,00	0,00	279.053,43	0,00	279.053,43
2309	C.E.F.	3762	647007-7	5	1000079	CAIXA 647007-7 PAV DREN SINAL R JUNDIAI OLIMPIA	498.845,89	0,00	0,00	498.845,89	0,00	498.845,89
SUB-TOTAL TIPO CONTA:			CONTA VINCULADA				7.689.616,20	142.700,00	216.348,85	7.763.265,05	0,00	7.763.265,05
			TOTAL GERAL.....:				30.191.298,38	597.507,44	1.002.111,91	30.595.902,85	0,00	30.595.902,85

Prefeitura Municipal de Rio Grande da Serra

Boletim Diário de Tesouraria
Dia 13/10/2022

Boletim nº 197

										Saldo		
Código	Banco	Agência	Nº. Conta	Fonte	Aplicação	Nome da Conta	Saldo Anterior	Débitos	Créditos	Disponível	Aplicado	Total
999	CAIXA	999	999-0	1	1100000	Tesouraria	0,00	0,00	0,00	0,00	0,00	0,00
SUB-TOTAL TIPO CONTA:			CAIXA				0,00	0,00	0,00	0,00	0,00	0,00

										Saldo		
Código	Banco	Agência	Nº. Conta	Fonte	Aplicação	Nome da Conta	Saldo Anterior	Débitos	Créditos	Disponível	Aplicado	Total
1001	BB	4695	200-3	1	1100000	BCO BRASIL - 200-3 FPM	28.736,45	0,00	0,00	28.736,45	0,00	28.736,45
1002	BB	4695	73079-3	1	1100000	BCO BRASIL - 73079-3 MUN. ENERGIA	0,00	0,00	0,00	0,00	0,00	0,00
1004	BB	4695	73308-3	1	1100000	BCO BRASIL - 73308-3 C/C	139.276,41	0,00	18.113,08	157.389,49	0,00	157.389,49
1005	BB	4695	73019-X	1	1100000	BCO BRASIL - 73019-X I.T.R	614,89	0,00	0,00	614,89	0,00	614,89
1007	BB	4695	11646-7	1	1100000	BCO BRASIL - 11646-7 C/C	3.083.305,25	5.920,64	0,00	3.077.384,61	0,00	3.077.384,61
1008	BB	4695	283142-2	1	1100000	BCO BRASIL - 283142-2 ICMS-EXP	0,00	0,00	0,00	0,00	0,00	0,00
1009	BB	4695	507982-9	1	1100000	BCO BRASIL - 507982-9 I.P.V.A	5.086,99	67,11	335,53	5.355,41	0,00	5.355,41
1010	BB	4695	50102-6	1	1100000	BCO BRASIL - 50102-6 CIP	0,00	0,00	0,00	0,00	0,00	0,00
1011	BB	4695	8338-0	1	1100000	BCO BRASIL 8338-0 - C/C	0,00	0,00	0,00	0,00	0,00	0,00
1012	BB	4695	20311-4	1	1100000	BCO BRASIL - 20311-4 PAGAMENTO SALARIO	48.345,19	0,00	21,00	48.366,19	0,00	48.366,19
1013	BB	4695	19340-2	1	1100000	BCO BRASIL - 19340-2 CAUÇÃO	0,00	0,00	0,00	0,00	0,00	0,00
1014	BB	4695	11647-5	1	1100000	BCO BRASIL 11647-5 - C/C	0,00	0,00	0,00	0,00	0,00	0,00
1015	BB	4695	5791-6	1	1100000	BCO BRASIL - 5.791-6- C/C	1.000,03	0,00	0,00	1.000,03	0,00	1.000,03
1016	BB	4695	6239-1	1	1100000	BCO BRASIL - 6.239-1 - SIMPLES NACIONAL	8.248,33	0,00	1.882,37	10.130,70	0,00	10.130,70
1018	BB	4695	11648-3	1	1100000	BCO BRASIL 11648-3 - C/C	1.185,19	0,00	28,60	1.213,79	0,00	1.213,79
1020	BB	4695	7148-X	1	5100000	BCO BRASIL - 7148-X REC. FEDERAL CONTR.	17.744,38	0,00	0,00	17.744,38	0,00	17.744,38
1022	BB	4695	11537-1	1	5100000	BCO DO BRASIL - 11.537-1 FUNDO MUN.ASSIST.SOCIAL	0,00	0,00	0,00	0,00	0,00	0,00
1025	BB	4695	130012-1	1	1100000	BCO BRASIL 130012-1 - C/C	0,00	0,00	0,00	0,00	0,00	0,00

Prefeitura Municipal de Rio Grande da Serra

Boletim Diário de Tesouraria
Dia 13/10/2022

Boletim nº 197

							Saldo					
Código	Banco	Agência	Nº. Conta	Fonte	Aplicação	Nome da Conta	Saldo Anterior	Débitos	Créditos	Disponível	Aplicado	Total
1027	BB	4695	73091-2	1	2100000	BCO BRASIL 73091-2 EDUCAÇÃO INFANTIL	3.068.547,32	0,00	0,00	3.068.547,32	0,00	3.068.547,32
1029	BB	4695	20575-3	1	1100000	BCO DO BRASIL 20575-3 COMP FIN ESFORÇO EXPOR	61,53	0,00	0,00	61,53	0,00	61,53
1030	BB	4695	73036-X	1	1100000	BCO DO BRASIL 73036-X - PRECATORIOS	607.000,00	0,00	0,00	607.000,00	0,00	607.000,00
1031	BB	4695	250501-0	1	1100000	BCO BRASIL 250501-0 - ICMS	0,00	0,00	0,00	0,00	0,00	0,00
1035	BB	4695	73301-6	1	1100000	BCO DO BRASIL - 73301-6 - NOTA FISCAL ELETRONICA	0,00	0,00	0,00	0,00	0,00	0,00
2003	BB	4695	8444-1	5	3000012	BCO BRASIL - 8.444-1 PROG. ASSIST. FARMACEUTICA	0,01	0,00	0,00	0,01	0,00	0,01
2009	BB	4695	207-0	1	1100000	BCO DO BRASIL 207-0 FDO ESPECIAL	0,00	0,00	0,00	0,00	0,00	0,00
2010	BB	4695	8450-6	5	3000015	BCO BRASIL - 8.450-6 VIGILÂNCIA	0,00	0,00	0,00	0,00	0,00	0,00
2011	BB	4695	9845-0	5	3000016	BCO BRASIL 9845-0 AQUIS EQUIP MAT PERMANENTE	959,82	0,00	0,00	959,82	0,00	959,82
2012	BB	4695	8449-2	5	3000017	BCO BRASIL - 8.449-2 MÉDIA E ALTA COMPLEXIDADE	0,00	0,00	0,00	0,00	0,00	0,00
2014	BB	4695	8514-6	1	3100000	BCO BRASIL - 8.514-6 FUNDO MUNICIPAL DA SAUDE	1.611.478,17	0,00	0,00	1.611.478,17	0,00	1.611.478,17
2016	BB	4695	10329-2	2	3000001	BCO BRASIL 10329-2 REFORMA DE UN DE SAUDE	0,00	0,00	0,00	0,00	0,00	0,00
2018	BB	4695	7767-4	5	2200001	BCO BRASIL 7767-4 MERENDA FNDE	163.032,18	0,00	0,00	163.032,18	0,00	163.032,18
2025	BB	4695	21219-9	1	1300000	BCO BRASIL - 21219-9 CIDE	0,00	0,00	0,00	0,00	0,00	0,00
2027	BB	4695	23365-X	5	2000001	BCO BRASIL - 23365-X SALARIO EDUCAÇÃO	18.180,87	0,00	0,00	18.180,87	0,00	18.180,87
2029	BB	4695	33130-9	5	2100002	BCO BRASIL - 33.130-9 PNTE PROG. NAC. TRANSP. ESC.	0,00	0,00	0,00	0,00	0,00	0,00
2052	BB	4695	5981-1	2	2600000	BCO BRASIL - 5981-1 EDUCAC BASICA FUNDEB	214.695,37	0,00	0,00	214.695,37	0,00	214.695,37
2064	BB	4695	250024-8	1	5100000	BCO BRASIL 250024-8 - CR. ADOL. ABRIGO	2,25	0,00	0,00	2,25	0,00	2,25
2078	BB	4695	9266-5	2	3000004	BCO BRASIL 9266-5 SORRIA SÃO PAULO	113.519,19	0,00	0,00	113.519,19	0,00	113.519,19
2079	BB	4695	9267-3	2	3000005	BCO BRASIL 9267-3 GLICEMIA	61.776,01	0,00	0,00	61.776,01	0,00	61.776,01
2082	BB	4695	9372-6	2	3000007	BCO BRASIL 9372-6 DIV. CONT. ESTADUAIS	6.488.211,69	2.352,00	0,00	6.485.859,69	0,00	6.485.859,69
2214	BB	4695	151030-4	1	1100000	BCO BRASIL- 151030-4 - PRECATÓRIO LEI 151	0,00	0,00	0,00	0,00	0,00	0,00
2215	BB	4695	151070-3	1	1100000	BCO BRASIL- 151070-3 - PRECATÓRIO LEI 151	0,00	0,00	0,00	0,00	0,00	0,00

Prefeitura Municipal de Rio Grande da Serra

Boletim Diário de Tesouraria
Dia 13/10/2022

Boletim nº 197

								Saldo			
Código	Banco	Agência	Nº. Conta	Fonte	Aplicação	Nome da Conta	Saldo Anterior	Débitos	Créditos	Disponível	Aplicado	Total
2242	BB	4695	15232-3	1	1400000	BANCO DO BRASIL ROYALTIES	69.339,04	0,00	0,00	69.339,04	0,00	69.339,04
2252	BB	4695	5092-X	3	1100000	BCO BRASIL - 5092-X - FDO S. SOLIDARIEDADE	0,00	0,00	0,00	0,00	0,00	0,00
2253	BB	4695	73305-9	1	1100000	BCO DO BRASIL 73305-9 - TEATRO	0,00	0,00	0,00	0,00	0,00	0,00
2254	BB	4695	70007-X	1	1100000	BCO DO BRASIL 70-007-X - EDUCAÇÃO E CULTURA	23.299,82	0,00	0,00	23.299,82	0,00	23.299,82
2255	BB	4695	6226-X	1	1100000	BCO BRASIL - 6.226-X - CFM DEP.NAC.PROD.MINERAL	165,04	0,00	0,00	165,04	0,00	165,04
2271	BB	4695	16983-8	3	1100000	BCO BRASIL - FUNDO MUNIC DE CULTURA	0,00	0,00	0,00	0,00	0,00	0,00
2273	BB	4695	283142-2	1	1100000	BCO BRASIL - LEI CANDIR PLP133/2020	0,00	0,00	0,00	0,00	0,00	0,00
2278	BB	4695	17914-0	3	4500000	BCO BRASIL 17.914-0 MULTAS TRANSITO	0,00	0,00	0,00	0,00	0,00	0,00
2279	BB	4695	13933-5	3	1100000	BCO BRASIL - FUNDO MUNIC DO IDOSO DE RIO GDE SERRA	0,00	0,00	0,00	0,00	0,00	0,00
2292	BB	4695	73079-3	1	1100000	BCO BRASIL - 73079-3 RECURSOS HIDRICOS	47.363,89	0,00	0,00	47.363,89	0,00	47.363,89
2293	BB	4695	50102-6	3	1000018	BCO BRASIL - 50.102-6 CIP	2.421.405,60	0,00	0,00	2.421.405,60	0,00	2.421.405,60
2294	BB	4695	19340-2	19	1900000	BCO BRASIL -19.340-2 CAUÇÃO	14.217,62	0,00	0,00	14.217,62	0,00	14.217,62
2295	BB	4695	11537-1	3	5000022	BCO BRASIL - 11.537-1 FUNDO MUN.ASSISTÊNCIA SOCIAL	0,00	0,00	0,00	0,00	0,00	0,00
2296	BB	4695	73301-6	3	1000029	BCO BRASIL - 73.301-6 TAXA DE LIXO	142.239,11	0,00	0,00	142.239,11	0,00	142.239,11
2297	BB	4695	207-0	1	1400000	BCO BRASIL - 207-0 FUNDO ESPECIAL	3.317.455,19	0,00	0,00	3.317.455,19	0,00	3.317.455,19
2298	BB	4695	151030-4	19	1900000	BCO BRASIL - 151.030-4 FUNDO DE RESERVA 30% DA LEI 151	209.042,53	0,00	0,00	209.042,53	0,00	209.042,53
2299	BB	4695	151070-3	1	1100000	BCO BRASIL - 151.070-3 REPASSE DE DISPONIBILIDADE 70% DA LEI 151	10.352,51	0,00	0,00	10.352,51	0,00	10.352,51
2300	BB	4695	11537-1	1	5100000	BCO BRASIL - 11.537-1 CONTRA PARTIDA /FUNDO MUN.ASSISTÊNCIA SOCIAL	5.034,11	0,00	0,00	5.034,11	0,00	5.034,11
2301	BB	4695	21219-9	2	1300000	BCO BRASIL - 21.219-9 CIDE	10.882,51	0,00	0,00	10.882,51	0,00	10.882,51
2302	BB	4695	16983-8	3	1000022	BCO BRASIL - 16.983-8 FUNDO MUNIC DE CULTURA	2.630,56	0,00	0,00	2.630,56	0,00	2.630,56
2303	BB	4695	13933-5	3	5000024	BCO BRASIL - 13.933-5 FUNDO MUNIC DO IDOSO	308.565,71	0,00	0,00	308.565,71	0,00	308.565,71
2306	BB	4695	5092-X	3	1000045	BCO BRASIL - 5.092-X FUNDO MUNIC SOCIAL DE SOLIDARIEDADE	15.081,56	0,00	0,00	15.081,56	0,00	15.081,56

Prefeitura Municipal de Rio Grande da Serra

Boletim Diário de Tesouraria
Dia 13/10/2022

Boletim nº 197

							Saldo					
Código	Banco	Agência	Nº. Conta	Fonte	Aplicação	Nome da Conta	Saldo Anterior	Débitos	Créditos	Disponível	Aplicado	Total
1500	C.E.F.	928	600003-0	1	1100000	CAIXA ECON. FEDERAL - 3-0 C/C	0,00	0,00	0,00	0,00	0,00	0,00
1501	C.E.F.	3762	600000003-6	1	1100000	CAIXA ECON. FEDERAL- 006.00000003-6 PREF. RGS	417.009,30	0,00	44.118,02	461.127,32	0,00	461.127,32
2243	C.E.F.	3762	600071008-4	1	1100000	CAIXA ECON. FEDERAL- 006.00071008-4 IPVA	135.784,75	791,04	3.955,17	138.948,88	0,00	138.948,88
2250	C.E.F.	3762	00600071014-9	1	1200000	CAIXA FEDERAL -006.00071014-9 - LEILÃO	1.720,54	0,00	0,00	1.720,54	0,00	1.720,54
2275	C.E.F.	3762	672002-2	5	2000001	CAIXA ECON FEDERAL - 672002-2 SALÁRIO EDUCAÇÃO	40,89	0,00	0,00	40,89	0,00	40,89
2276	C.E.F.	3762	672003-0	5	2000001	CAIXA ECON FEDERAL - 672003-0 SALÁRIO EDUCAÇÃO	0,00	0,00	0,00	0,00	0,00	0,00
SUB-TOTAL TIPO CONTA:			CONTA COMUM/CONTA				22.832.637,80	9.130,79	68.453,77	22.891.960,78	0,00	22.891.960,78

							Saldo					
Código	Banco	Agência	Nº. Conta	Fonte	Aplicação	Nome da Conta	Saldo Anterior	Débitos	Créditos	Disponível	Aplicado	Total
1034	BB	4695	11831-1	5	2000004	BCO BRASIL - 11.831-1 - PAR- AQ. DE ÔNIBUS	4.415,51	0,00	0,00	4.415,51	0,00	4.415,51
2017	BB	4695	73307-5	2	3000050	BCO DO BRASIL- 73307-5 - SECR. MUN.SAUDE - CUSTEIO	491.401,28	0,00	0,00	491.401,28	0,00	491.401,28
2021	BB	4695	11862-1	5	3000053	BCO DO BRASIL-11.862-1-PROG.REQ.UBS- CONSTRUÇÃO	364,46	0,00	0,00	364,46	0,00	364,46
2022	BB	4695	11914-8	5	3000033	BCO DO BRASIL - 11.914-8 UNIDADE DE PRONTO AT- UPA	4.794,35	0,00	0,00	4.794,35	0,00	4.794,35
2205	BB	4695	12762-0	5	2000058	BCO BRASIL-12762-0 BRASIL CARINHOSO	155,34	0,00	0,00	155,34	0,00	155,34
2206	BB	4695	13511-9	5	5000006	BCO DO BRASIL - 13.511-9 - BOLSA FAMILIA	0,00	0,00	0,00	0,00	0,00	0,00
2208	BB	4695	13651-4	2	5000077	BANCO BRASIL 13.651-4 PROG.PROT.SOCIAL ESP. MÉDIA COMPLEXIDADE	10.409,00	0,00	0,00	10.409,00	0,00	10.409,00
2209	BB	4695	13652-2	2	5000078	BANCO BRASIL 13652-2 PROG.PROT.SOCIAL ESP. ALTA	21.985,44	3.722,11	0,00	18.263,33	0,00	18.263,33
2210	BB	4695	13512-7	5	5000008	BCO BRASIL 13.512-7 SUAS	3.271,64	0,00	0,00	3.271,64	0,00	3.271,64
2212	BB	4695	13515-1	5	5000080	BCO BRASIL 13.515-1 PISO BÁSICO FIXO E VARIÁVEL	139.574,93	0,00	0,00	139.574,93	0,00	139.574,93
2218	BB	4695	13818-5	5	3000065	BCO BRASIL - 13818-5 -AQUISIÇÃO DE MATERIAL PERMANENTE	65,50	0,00	0,00	65,50	0,00	65,50
2219	BB	4695	13875-4	5	3000064	BCO BRASIL - 13875-4-AQUISIÇÃO DE MATERIAL PERMANENTE	67.026,34	0,00	0,00	67.026,34	0,00	67.026,34
2220	BB	4695	13158-x	2	1000060	BCO BRASIL 13158-X -PARQUE ECOLÓGICO	4.000,97	0,00	0,00	4.000,97	0,00	4.000,97

Prefeitura Municipal de Rio Grande da Serra

Boletim Diário de Tesouraria
Dia 13/10/2022

Boletim nº 197

							Saldo					
Código	Banco	Agência	Nº. Conta	Fonte	Aplicação	Nome da Conta	Saldo Anterior	Débitos	Créditos	Disponível	Aplicado	Total
2222	BB	4695	14291-3	5	3000071	BLOCO GESTÃO DO SUS	14.268,85	0,00	0,00	14.268,85	0,00	14.268,85
2223	BB	4695	14185-2	5	3000072	BCO BRASIL - 14185-2 -AQUISIÇÃO DE EQUIPAMENTOS E MATERIAL PERMANENTE	60.825,60	0,00	0,00	60.825,60	0,00	60.825,60
2225	BB	4695	14186-0	5	2000062	BCO BRASIL - 14186-0 PLANO DE AÇÃO ARTICULADA - PAR	92.705,53	0,00	0,00	92.705,53	0,00	92.705,53
2226	BB	4695	14342-1	5	5000082	BCO BRASIL - 14342-1 - CRIANÇA FELIZ	25.553,98	0,00	0,00	25.553,98	0,00	25.553,98
2229	BB	4695	14792-3	5	5000093	BCO BRASIL - 14792-3 BPC NA ESCOLA	1.447,16	0,00	0,00	1.447,16	0,00	1.447,16
2230	BB	4695	14810-5	5	3000058	BCO BRASIL - 14810-5 - FMS - INVESTIMENTO SUS	117.630,65	0,00	0,00	117.630,65	0,00	117.630,65
2231	BB	4695	14837-7	2	5000017	BANCO BRASIL 14837-7 PROG.PROTEÇÃO SOCIAL BÁSICA	13.885,33	450,00	0,00	13.435,33	0,00	13.435,33
2233	BB	4695	14470-3	2	1000060	BCO BRASIL 14470-3 -PARQUE ECOLÓGICO 2ª FASE	0,00	0,00	0,00	0,00	0,00	0,00
2235	BB	4695	14885-7	5	5000094	BCO BRASIL - 14885-7 BLOCO MEDIA E ALTA COMPLEXIDADE	20.367,86	0,00	0,00	20.367,86	0,00	20.367,86
2241	BB	4695	14419-3	3	5100000	BCO BRASIL - 14419-3 - FUNDO MUN.DA CRIANÇA E ADOLESCENTE	0,00	0,00	0,00	0,00	0,00	0,00
2244	BB	4695	15178-5	2	1000068	BCO BRASIL - 15178-5 - MAN. PAVIMENTAÇÃO E DREN. DE DIV. RUAS DO MUNICÍPIO	0,00	0,00	0,00	0,00	0,00	0,00
2246	BB	4695	14788-5	5	2000062	BCO BRASIL - 14788-5 - PAR	1.677,27	0,00	0,00	1.677,27	0,00	1.677,27
2248	BB	4695	8619-3	2	410000	BCO BRASIL 8619-3 MULTAS TRANSITO	0,00	0,00	0,00	0,00	0,00	0,00
2249	BB	4695	14755-9	2	1000067	BCO BRASIL - 14755-9 -CONSTR. POSTO GUARDA MUNICIPAL-GAIVOTAS	0,00	0,00	0,00	0,00	0,00	0,00
2251	BB	4695	15484-9	2	500078	BANCO BRASIL 15484-9 PROG.PROT.SOCIAL ESP. ALTA	602,74	0,00	0,00	602,74	0,00	602,74
2258	BB	4695	8619-3	2	4000001	BCO BRASIL 8619-3 MULTAS TRANSITO	198.212,98	0,00	0,00	198.212,98	0,00	198.212,98
2259	BB	4695	16360-0	2	2642019	BCO BRASIL - 16360-0 FUNDEB EXERCÍCIOS ANTERIORES	0,00	0,00	0,00	0,00	0,00	0,00
2260	BB	4695	16255-8	2	5000077	BANCO BRASIL 16.255-8 PROG.PROT.SOCIAL ESP. MÉDIA COMPLEXIDADE	16.987,88	0,00	0,00	16.987,88	0,00	16.987,88
2261	BB	4695	16254-X	2	5000017	BANCO BRASIL 16.254-X PROG.PROTEÇÃO SOCIAL BÁSICA	16.048,68	0,00	0,00	16.048,68	0,00	16.048,68
2262	BB	4695	15852-6	2	1000070	BCO BRASIL - 15852-6 - TERMINAL RODOVIÁRIO 1 ª ETAPA	104,74	0,00	0,00	104,74	0,00	104,74
2263	BB	4695	16476-3	5	3120005	BCO DO BRASIL 16476-3 AÇÕES DO COVID NO SUAS PARA EPI	4.293,40	0,00	0,00	4.293,40	0,00	4.293,40

Prefeitura Municipal de Rio Grande da Serra

Boletim Diário de Tesouraria
Dia 13/10/2022

Boletim nº 197

										Saldo		
Código	Banco	Agência	Nº. Conta	Fonte	Aplicação	Nome da Conta	Saldo Anterior	Débitos	Créditos	Disponível	Aplicado	Total
2264	BB	4695	16577-8	5	3120000	BCO BRASIL - SAÚDE COVID 19	35,73	0,00	0,00	35,73	0,00	35,73
2265	BB	4695	16578-6	5	3120000	BCO BRASIL - ASSISTÊNCIA COVID 19	0,33	0,00	0,00	0,33	0,00	0,33
2266	BB	4695	15902-6	2	1000071	BCO BRASIL - EXEC. DE ABERTURA , PAV. E DRENAGEM SUPERFICIAL DE VIA	0,95	0,00	0,00	0,95	0,00	0,95
2267	BB	4695	16475-5	5	3120000	BCO BRASIL - AÇÕES /SERVIÇOS SOCIO ASSISTENCIAIS	780,30	0,00	0,00	780,30	0,00	780,30
2268	BB	4695	16969-2	2	1000070	BCO BRASIL - 16969-2 - CONSTRUÇÃO DO VELÓRIO MUNICIPAL	0,00	0,00	0,00	0,00	0,00	0,00
2269	BB	869	52255-4	5	2100002	BCO BRASIL - 52255-4 PNTE PROG. NAC. TRANSP. ESC.	429,49	0,00	51,83	481,32	0,00	481,32
2270	BB	4695	17312-6	5	3120000	BCO BRASIL -17312-6 LEI ALDIR BLANC - SECRETARIA DE EDUCAÇÃO	1.518,81	0,00	0,00	1.518,81	0,00	1.518,81
2272	BB	4695	16360-0	2	264000	BCO BRASIL - 16360-0 FUNDEB EXERCÍCIOS ANTERIORES	0,00	0,00	0,00	0,00	0,00	0,00
2274	BB	4695	17134-4	2	1000077	BCO BRASIL - EXEC PAV SINAL R. ROSEIRAS	0,00	0,00	0,00	0,00	0,00	0,00
2280	BB	4695	14939-X	2	100033	PROJETO CONSTR.PQ LINEAR AV. JOSE BELLO 3º FASE	1.096,87	0,00	0,00	1.096,87	0,00	1.096,87
2281	BB	4695	18607-4	2	1000081	BCO BRASIL-18607-4 EX PAV JOÃO AMÉRICO	14.967,87	0,00	0,00	14.967,87	0,00	14.967,87
2282	BB	4695	18608-2	2	1000080	BCO BRASIL-18607-2 PAV REGISTRO PACAEMBU	7.449,40	0,00	0,00	7.449,40	0,00	7.449,40
2284	BB	4695	18594-9	2	2600000	BCO BRASIL 18594-9 ENSINO FUND MUNIC FUNDEB	599.340,59	0,00	0,00	599.340,59	0,00	599.340,59
2285	BB	4695	18774-7	2	1000087	BCO BRASIL - 18.774-7 ESCOLA DE QUALIFICAÇÃO PROFISSIONAL	4.928,43	0,00	0,00	4.928,43	0,00	4.928,43
2286	BB	4695	18593-0	2	2820000	BCO BRASIL 18593-0 ENSINO FUND MUNIC QESE	0,00	0,00	0,00	0,00	0,00	0,00
2287	BB	4695	18797-6	5	5000006	BCO DO BRASIL - 18.797-6 PAB - PROGRAMA AUXILIO BRASIL	71.501,61	0,00	0,00	71.501,61	0,00	71.501,61
2288	BB	4695	18973-1	2	5000001	BCO BRASIL-18973-1 PROGRAMA PROSPERA FAMILIA	152.956,65	0,00	0,00	152.956,65	0,00	152.956,65
2289	BB	4695	18775-5	2	1000089	CASTRA CAES E GATOS	51.402,41	0,00	0,00	51.402,41	0,00	51.402,41
2290	BB	4695	19058-6	2	1000090	BENEF EVENTUAIS REC ESTAD	34.040,77	0,00	0,00	34.040,77	0,00	34.040,77
2291	BB	4695	19056-X	2	1000091	FORTALECIMENTO CADUNICO	22.421,45	0,00	0,00	22.421,45	0,00	22.421,45
2304	BB	4695	14419-3	3	5000023	BCO BRASIL - 14.419-3 FUNDO MUNIC DA CRIANÇA E ADOLESCENTE	236.662,62	0,00	0,00	236.662,62	0,00	236.662,62
2305	BB	4695	18593-0	5	2820000	BCO BRASIL - 18.593-0 SALÁRIO EDUCAÇÃO FUNDAMENTAL- QESE	52.130,80	0,00	0,00	52.130,80	0,00	52.130,80

Prefeitura Municipal de Rio Grande da Serra

Boletim Diário de Tesouraria
Dia 13/10/2022

Boletim nº 197

							Saldo					
Código	Banco	Agência	Nº. Conta	Fonte	Aplicação	Nome da Conta	Saldo Anterior	Débitos	Créditos	Disponível	Aplicado	Total
2307	BB	4695	18997-9	2	5000096	BCO BRASIL - 18.997-9 CALAMIDADES	30.194,15	3.157,91	0,00	27.036,24	0,00	27.036,24
2308	BB	4695	18223-0	3	1000023	BCO BRASIL - 18.223-0 FUNDO MUNICIPAL DO MEIO AMBIENTE	16.888,12	0,00	0,00	16.888,12	0,00	16.888,12
2041	C.E.F.	3762	600647001-8	5	1000037	CAIXA F.-006.00647001-8 -PRAÇA DO MIRANTE 1ª ETAPA	65.477,14	0,00	0,00	65.477,14	0,00	65.477,14
2202	C.E.F.	3762	440356-9	5	1000049	MOBILIDADE URBANA - PAC	0,00	0,00	0,00	0,00	0,00	0,00
2217	C.E.F.	3762	600647002-6	5	1000052	CAIXA F.-006.00647002-6 -PRAÇA DO MIRANTE 2ª ETAPA	183.272,29	0,00	0,00	183.272,29	0,00	183.272,29
2232	C.E.F.	3762	647003-4	5	1000032	CAIXA FEDERAL.-006.00647003-4 - DIVERSAS VIELAS	0,00	0,00	0,00	0,00	0,00	0,00
2237	C.E.F.	3762	624000-4	5	3000057	CAIXA FEDERAL -006.00624.000-4 FMS - CUSTEIO SUS	3.261.930,02	0,00	0,00	3.261.930,02	0,00	3.261.930,02
2238	C.E.F.	3762	624001-2	5	3000058	CAIXA FEDERAL -006.00624.001-2 FMS - INVESTIMENTO SUS	803.012,35	0,00	0,00	803.012,35	0,00	803.012,35
2247	C.E.F.	3762	600071007-6	3	3200000	CAIXA FEDERAL -006.00071007-6 - VIGILÂNCIA SANITÁRIA	39.653,97	0,00	0,00	39.653,97	0,00	39.653,97
2256	C.E.F.	3762	647005-0	5	1000069	CAIXA F. 006.00647005-0 - ACADEMIA AO AR LIVRE	0,00	0,00	0,00	0,00	0,00	0,00
2257	C.E.F.	3762	647006-9	5	1000065	CAIXA F. 006.00647006-9 -GINÁSIO POLIESPORTIVO	0,00	0,00	0,00	0,00	0,00	0,00
2277	C.E.F.	3762	672001-4	5	1000035	CAIXA ECON FEDERAL - 672001-4 AQUISIÇÃO DE VIATURA	1.195,20	0,00	0,00	1.195,20	0,00	1.195,20
2283	C.E.F.	3762	672003-0	5	2810000	CAIXA ECON FEDERAL - 672003-0 SALÁRIO EDUCAÇÃO	279.053,43	2.295,65	0,00	276.757,78	0,00	276.757,78
2309	C.E.F.	3762	647007-7	5	1000079	CAIXA 647007-7 PAV DREN SINAL R JUNDIAI OLIMPIA	498.845,89	0,00	0,00	498.845,89	0,00	498.845,89
SUB-TOTAL TIPO CONTA:			CONTA VINCULADA				7.763.265,05	9.625,67	51,83	7.753.691,21	0,00	7.753.691,21
			TOTAL GERAL.....:				30.595.902,85	18.756,46	68.505,60	30.645.651,99	0,00	30.645.651,99

OFR00423 19/10/2022 PRESCON INFORMATICA ASSESSORIA LTDA Usuário: MARCELA Versão 06/09/2022 - 16:30 7/ 7

Prefeitura Municipal de Rio Grande da Serra

Boletim Diário de Tesouraria
Dia 14/10/2022

Boletim nº 198

										Saldo		
Código	Banco	Agência	Nº. Conta	Fonte	Aplicação	Nome da Conta	Saldo Anterior	Débitos	Créditos	Disponível	Aplicado	Total
999	CAIXA	999	999-0	1	1100000	Tesouraria	0,00	0,00	0,00	0,00	0,00	0,00
SUB-TOTAL TIPO CONTA:			CAIXA				0,00	0,00	0,00	0,00	0,00	0,00

										Saldo		
Código	Banco	Agência	Nº. Conta	Fonte	Aplicação	Nome da Conta	Saldo Anterior	Débitos	Créditos	Disponível	Aplicado	Total
1001	BB	4695	200-3	1	1100000	BCO BRASIL - 200-3 FPM	28.736,45	0,00	0,00	28.736,45	0,00	28.736,45
1002	BB	4695	73079-3	1	1100000	BCO BRASIL - 73079-3 MUN. ENERGIA	0,00	0,00	0,00	0,00	0,00	0,00
1004	BB	4695	73308-3	1	1100000	BCO BRASIL - 73308-3 C/C	157.389,49	0,00	7.763,77	165.153,26	0,00	165.153,26
1005	BB	4695	73019-X	1	1100000	BCO BRASIL - 73019-X I.T.R	614,89	0,00	0,00	614,89	0,00	614,89
1007	BB	4695	11646-7	1	1100000	BCO BRASIL - 11646-7 C/C	3.077.384,61	0,00	2.000,00	3.079.384,61	0,00	3.079.384,61
1008	BB	4695	283142-2	1	1100000	BCO BRASIL - 283142-2 ICMS-EXP	0,00	0,00	0,00	0,00	0,00	0,00
1009	BB	4695	507982-9	1	1100000	BCO BRASIL - 507982-9 I.P.V.A	5.355,41	328,08	1.640,38	6.667,71	0,00	6.667,71
1010	BB	4695	50102-6	1	1100000	BCO BRASIL - 50102-6 CIP	0,00	0,00	0,00	0,00	0,00	0,00
1011	BB	4695	8338-0	1	1100000	BCO BRASIL 8338-0 - C/C	0,00	0,00	0,00	0,00	0,00	0,00
1012	BB	4695	20311-4	1	1100000	BCO BRASIL - 20311-4 PAGAMENTO SALARIO	48.366,19	0,00	0,00	48.366,19	0,00	48.366,19
1013	BB	4695	19340-2	1	1100000	BCO BRASIL - 19340-2 CAUÇÃO	0,00	0,00	0,00	0,00	0,00	0,00
1014	BB	4695	11647-5	1	1100000	BCO BRASIL 11647-5 - C/C	0,00	0,00	0,00	0,00	0,00	0,00
1015	BB	4695	5791-6	1	1100000	BCO BRASIL - 5.791-6- C/C	1.000,03	0,00	0,00	1.000,03	0,00	1.000,03
1016	BB	4695	6239-1	1	1100000	BCO BRASIL - 6.239-1 - SIMPLES NACIONAL	10.130,70	0,00	2.915,89	13.046,59	0,00	13.046,59
1018	BB	4695	11648-3	1	1100000	BCO BRASIL 11648-3 - C/C	1.213,79	323,81	0,00	889,98	0,00	889,98
1020	BB	4695	7148-X	1	5100000	BCO BRASIL - 7148-X REC. FEDERAL CONTR.	17.744,38	0,00	0,00	17.744,38	0,00	17.744,38
1022	BB	4695	11537-1	1	5100000	BCO DO BRASIL - 11.537-1 FUNDO MUN.ASSIST.SOCIAL	0,00	0,00	0,00	0,00	0,00	0,00
1025	BB	4695	130012-1	1	1100000	BCO BRASIL 130012-1 - C/C	0,00	0,00	0,00	0,00	0,00	0,00

OFR00423 19/10/2022 PRESCON INFORMATICA ASSESSORIA LTDA Usuário: MARCELA Versão 06/09/2022 - 16:30 1/ 7

Prefeitura Municipal de Rio Grande da Serra

Boletim Diário de Tesouraria
Dia 14/10/2022

Boletim nº 198

							Saldo					
Código	Banco	Agência	Nº. Conta	Fonte	Aplicação	Nome da Conta	Saldo Anterior	Débitos	Créditos	Disponível	Aplicado	Total
1027	BB	4695	73091-2	1	2100000	BCO BRASIL 73091-2 EDUCAÇÃO INFANTIL	3.068.547,32	0,00	0,00	3.068.547,32	0,00	3.068.547,32
1029	BB	4695	20575-3	1	1100000	BCO DO BRASIL 20575-3 COMP FIN ESFORÇO EXPOR	61,53	0,00	0,00	61,53	0,00	61,53
1030	BB	4695	73036-X	1	1100000	BCO DO BRASIL 73036-X - PRECATORIOS	607.000,00	0,00	0,00	607.000,00	0,00	607.000,00
1031	BB	4695	250501-0	1	1100000	BCO BRASIL 250501-0 - ICMS	0,00	0,00	0,00	0,00	0,00	0,00
1035	BB	4695	73301-6	1	1100000	BCO DO BRASIL - 73301-6 - NOTA FISCAL ELETRONICA	0,00	0,00	0,00	0,00	0,00	0,00
2003	BB	4695	8444-1	5	3000012	BCO BRASIL - 8.444-1 PROG. ASSIST. FARMACEUTICA	0,01	0,00	0,00	0,01	0,00	0,01
2009	BB	4695	207-0	1	1100000	BCO DO BRASIL 207-0 FDO ESPECIAL	0,00	0,00	0,00	0,00	0,00	0,00
2010	BB	4695	8450-6	5	3000015	BCO BRASIL - 8.450-6 VIGILÂNCIA	0,00	0,00	0,00	0,00	0,00	0,00
2011	BB	4695	9845-0	5	3000016	BCO BRASIL 9845-0 AQUIS EQUIP MAT PERMANENTE	959,82	0,00	0,00	959,82	0,00	959,82
2012	BB	4695	8449-2	5	3000017	BCO BRASIL - 8.449-2 MÉDIA E ALTA COMPLEXIDADE	0,00	0,00	0,00	0,00	0,00	0,00
2014	BB	4695	8514-6	1	3100000	BCO BRASIL - 8.514-6 FUNDO MUNICIPAL DA SAUDE	1.611.478,17	0,00	0,00	1.611.478,17	0,00	1.611.478,17
2016	BB	4695	10329-2	2	3000001	BCO BRASIL 10329-2 REFORMA DE UN DE SAUDE	0,00	0,00	0,00	0,00	0,00	0,00
2018	BB	4695	7767-4	5	2200001	BCO BRASIL 7767-4 MERENDA FNDE	163.032,18	0,00	0,00	163.032,18	0,00	163.032,18
2025	BB	4695	21219-9	1	1300000	BCO BRASIL - 21219-9 CIDE	0,00	0,00	0,00	0,00	0,00	0,00
2027	BB	4695	23365-X	5	2000001	BCO BRASIL - 23365-X SALARIO EDUCAÇÃO	18.180,87	0,00	0,00	18.180,87	0,00	18.180,87
2029	BB	4695	33130-9	5	2100002	BCO BRASIL - 33.130-9 PNTE PROG. NAC. TRANSP. ESC.	0,00	0,00	0,00	0,00	0,00	0,00
2052	BB	4695	5981-1	2	2600000	BCO BRASIL - 5981-1 EDUCAC BASICA FUNDEB	214.695,37	213.000,00	0,00	1.695,37	0,00	1.695,37
2064	BB	4695	250024-8	1	5100000	BCO BRASIL 250024-8 - CR. ADOL. ABRIGO	2,25	0,00	0,00	2,25	0,00	2,25
2078	BB	4695	9266-5	2	3000004	BCO BRASIL 9266-5 SORRIA SÃO PAULO	113.519,19	0,00	0,00	113.519,19	0,00	113.519,19
2079	BB	4695	9267-3	2	3000005	BCO BRASIL 9267-3 GLICEMIA	61.776,01	0,00	0,00	61.776,01	0,00	61.776,01
2082	BB	4695	9372-6	2	3000007	BCO BRASIL 9372-6 DIV. CONT. ESTADUAIS	6.485.859,69	0,00	0,00	6.485.859,69	0,00	6.485.859,69
2214	BB	4695	151030-4	1	1100000	BCO BRASIL- 151030-4 - PRECATÓRIO LEI 151	0,00	0,00	0,00	0,00	0,00	0,00
2215	BB	4695	151070-3	1	1100000	BCO BRASIL- 151070-3 - PRECATÓRIO LEI 151	0,00	0,00	0,00	0,00	0,00	0,00

Prefeitura Municipal de Rio Grande da Serra

Boletim Diário de Tesouraria
Dia 14/10/2022

Boletim nº 198

										Saldo		
Código	Banco	Agência	Nº. Conta	Fonte	Aplicação	Nome da Conta	Saldo Anterior	Débitos	Créditos	Disponível	Aplicado	Total
2242	BB	4695	15232-3	1	1400000	BANCO DO BRASIL ROYALTIES	69.339,04	0,00	0,00	69.339,04	0,00	69.339,04
2252	BB	4695	5092-X	3	1100000	BCO BRASIL - 5092-X - FDO S. SOLIDARIEDADE	0,00	0,00	0,00	0,00	0,00	0,00
2253	BB	4695	73305-9	1	1100000	BCO DO BRASIL 73305-9 - TEATRO	0,00	0,00	0,00	0,00	0,00	0,00
2254	BB	4695	70007-X	1	1100000	BCO DO BRASIL 70-007-X - EDUCAÇÃO E CULTURA	23.299,82	0,00	0,00	23.299,82	0,00	23.299,82
2255	BB	4695	6226-X	1	1100000	BCO BRASIL - 6.226-X - CFM DEP.NAC.PROD.MINERAL	165,04	0,00	0,00	165,04	0,00	165,04
2271	BB	4695	16983-8	3	1100000	BCO BRASIL - FUNDO MUNIC DE CULTURA	0,00	0,00	0,00	0,00	0,00	0,00
2273	BB	4695	283142-2	1	1100000	BCO BRASIL - LEI CANDIR PLP133/2020	0,00	0,00	0,00	0,00	0,00	0,00
2278	BB	4695	17914-0	3	4500000	BCO BRASIL 17.914-0 MULTAS TRANSITO	0,00	0,00	0,00	0,00	0,00	0,00
2279	BB	4695	13933-5	3	1100000	BCO BRASIL - FUNDO MUNIC DO IDOSO DE RIO GDE SERRA	0,00	0,00	0,00	0,00	0,00	0,00
2292	BB	4695	73079-3	1	1100000	BCO BRASIL - 73079-3 RECURSOS HIDRICOS	47.363,89	0,00	0,00	47.363,89	0,00	47.363,89
2293	BB	4695	50102-6	3	1000018	BCO BRASIL - 50.102-6 CIP	2.421.405,60	0,00	0,00	2.421.405,60	0,00	2.421.405,60
2294	BB	4695	19340-2	19	1900000	BCO BRASIL -19.340-2 CAUÇÃO	14.217,62	0,00	0,00	14.217,62	0,00	14.217,62
2295	BB	4695	11537-1	3	5000022	BCO BRASIL - 11.537-1 FUNDO MUN.ASSISTÊNCIA SOCIAL	0,00	0,00	0,00	0,00	0,00	0,00
2296	BB	4695	73301-6	3	1000029	BCO BRASIL - 73.301-6 TAXA DE LIXO	142.239,11	0,00	0,00	142.239,11	0,00	142.239,11
2297	BB	4695	207-0	1	1400000	BCO BRASIL - 207-0 FUNDO ESPECIAL	3.317.455,19	0,00	0,00	3.317.455,19	0,00	3.317.455,19
2298	BB	4695	151030-4	19	1900000	BCO BRASIL - 151.030-4 FUNDO DE RESERVA 30% DA LEI 151	209.042,53	0,00	0,00	209.042,53	0,00	209.042,53
2299	BB	4695	151070-3	1	1100000	BCO BRASIL - 151.070-3 REPASSE DE DISPONIBILIDADE 70% DA LEI 151	10.352,51	0,00	0,00	10.352,51	0,00	10.352,51
2300	BB	4695	11537-1	1	5100000	BCO BRASIL - 11.537-1 CONTRA PARTIDA /FUNDO MUN.ASSISTÊNCIA SOCIAL	5.034,11	0,00	0,00	5.034,11	0,00	5.034,11
2301	BB	4695	21219-9	2	1300000	BCO BRASIL - 21.219-9 CIDE	10.882,51	0,00	0,00	10.882,51	0,00	10.882,51
2302	BB	4695	16983-8	3	1000022	BCO BRASIL - 16.983-8 FUNDO MUNIC DE CULTURA	2.630,56	0,00	0,00	2.630,56	0,00	2.630,56
2303	BB	4695	13933-5	3	5000024	BCO BRASIL - 13.933-5 FUNDO MUNIC DO IDOSO	308.565,71	0,00	0,00	308.565,71	0,00	308.565,71
2306	BB	4695	5092-X	3	1000045	BCO BRASIL - 5.092-X FUNDO MUNIC SOCIAL DE SOLIDARIEDADE	15.081,56	0,00	0,00	15.081,56	0,00	15.081,56

OFR00423 19/10/2022 PRESCON INFORMATICA ASSESSORIA LTDA Usuário: MARCELA Versão 06/09/2022 - 16:30 3/ 7

Prefeitura Municipal de Rio Grande da Serra

Boletim Diário de Tesouraria
Dia 14/10/2022

Boletim nº 198

							Saldo					
Código	Banco	Agência	Nº. Conta	Fonte	Aplicação	Nome da Conta	Saldo Anterior	Débitos	Créditos	Disponível	Aplicado	Total
1500	C.E.F.	928	600003-0	1	1100000	CAIXA ECON. FEDERAL - 3-0 C/C	0,00	0,00	0,00	0,00	0,00	0,00
1501	C.E.F.	3762	600000003-6	1	1100000	CAIXA ECON. FEDERAL- 006.00000003-6 PREF. RGS	461.127,32	0,00	265.332,30	726.459,62	0,00	726.459,62
2243	C.E.F.	3762	600071008-4	1	1100000	CAIXA ECON. FEDERAL- 006.00071008-4 IPVA	138.948,88	3.475,15	17.375,70	152.849,43	0,00	152.849,43
2250	C.E.F.	3762	00600071014-9	1	1200000	CAIXA FEDERAL -006.00071014-9 - LEILÃO	1.720,54	0,00	0,00	1.720,54	0,00	1.720,54
2275	C.E.F.	3762	672002-2	5	2000001	CAIXA ECON FEDERAL - 672002-2 SALÁRIO EDUCAÇÃO	40,89	0,00	0,00	40,89	0,00	40,89
2276	C.E.F.	3762	672003-0	5	2000001	CAIXA ECON FEDERAL - 672003-0 SALÁRIO EDUCAÇÃO	0,00	0,00	0,00	0,00	0,00	0,00
SUB-TOTAL TIPO CONTA:			CONTA COMUM/CONTA				22.891.960,78	217.127,04	297.028,04	22.971.861,78	0,00	22.971.861,78

							Saldo					
Código	Banco	Agência	Nº. Conta	Fonte	Aplicação	Nome da Conta	Saldo Anterior	Débitos	Créditos	Disponível	Aplicado	Total
1034	BB	4695	11831-1	5	2000004	BCO BRASIL - 11.831-1 - PAR- AQ. DE ÔNIBUS	4.415,51	0,00	0,00	4.415,51	0,00	4.415,51
2017	BB	4695	73307-5	2	3000050	BCO DO BRASIL- 73307-5 - SECR. MUN.SAUDE - CUSTEIO	491.401,28	0,00	0,00	491.401,28	0,00	491.401,28
2021	BB	4695	11862-1	5	3000053	BCO DO BRASIL-11.862-1-PROG.REQ.UBS- CONSTRUÇÃO	364,46	0,00	0,00	364,46	0,00	364,46
2022	BB	4695	11914-8	5	3000033	BCO DO BRASIL - 11.914-8 UNIDADE DE PRONTO AT- UPA	4.794,35	0,00	0,00	4.794,35	0,00	4.794,35
2205	BB	4695	12762-0	5	2000058	BCO BRASIL-12762-0 BRASIL CARINHOSO	155,34	0,00	0,00	155,34	0,00	155,34
2206	BB	4695	13511-9	5	5000006	BCO DO BRASIL - 13.511-9 - BOLSA FAMILIA	0,00	0,00	0,00	0,00	0,00	0,00
2208	BB	4695	13651-4	2	5000077	BANCO BRASIL 13.651-4 PROG.PROT.SOCIAL ESP. MÉDIA COMPLEXIDADE	10.409,00	0,00	0,00	10.409,00	0,00	10.409,00
2209	BB	4695	13652-2	2	5000078	BANCO BRASIL 13652-2 PROG.PROT.SOCIAL ESP. ALTA	18.263,33	1.000,00	0,00	17.263,33	0,00	17.263,33
2210	BB	4695	13512-7	5	5000008	BCO BRASIL 13.512-7 SUAS	3.271,64	0,00	0,00	3.271,64	0,00	3.271,64
2212	BB	4695	13515-1	5	5000080	BCO BRASIL 13.515-1 PISO BÁSICO FIXO E VARIÁVEL	139.574,93	0,00	0,00	139.574,93	0,00	139.574,93
2218	BB	4695	13818-5	5	3000065	BCO BRASIL - 13818-5 -AQUISIÇÃO DE MATERIAL PERMANENTE	65,50	0,00	0,00	65,50	0,00	65,50
2219	BB	4695	13875-4	5	3000064	BCO BRASIL - 13875-4-AQUISIÇÃO DE MATERIAL PERMANENTE	67.026,34	0,00	0,00	67.026,34	0,00	67.026,34
2220	BB	4695	13158-x	2	1000060	BCO BRASIL 13158-X -PARQUE ECOLÓGICO	4.000,97	0,00	0,00	4.000,97	0,00	4.000,97

Prefeitura Municipal de Rio Grande da Serra

Boletim Diário de Tesouraria
Dia 14/10/2022

Boletim nº 198

							Saldo					
Código	Banco	Agência	Nº. Conta	Fonte	Aplicação	Nome da Conta	Saldo Anterior	Débitos	Créditos	Disponível	Aplicado	Total
2222	BB	4695	14291-3	5	3000071	BLOCO GESTÃO DO SUS	14.268,85	0,00	0,00	14.268,85	0,00	14.268,85
2223	BB	4695	14185-2	5	3000072	BCO BRASIL - 14185-2 -AQUISIÇÃO DE EQUIPAMENTOS E MATERIAL PERMANENTE	60.825,60	0,00	0,00	60.825,60	0,00	60.825,60
2225	BB	4695	14186-0	5	2000062	BCO BRASIL - 14186-0 PLANO DE AÇÃO ARTICULADA - PAR	92.705,53	0,00	0,00	92.705,53	0,00	92.705,53
2226	BB	4695	14342-1	5	5000082	BCO BRASIL - 14342-1 - CRIANÇA FELIZ	25.553,98	0,00	0,00	25.553,98	0,00	25.553,98
2229	BB	4695	14792-3	5	5000093	BCO BRASIL - 14792-3 BPC NA ESCOLA	1.447,16	0,00	0,00	1.447,16	0,00	1.447,16
2230	BB	4695	14810-5	5	3000058	BCO BRASIL - 14810-5 - FMS - INVESTIMENTO SUS	117.630,65	0,00	0,00	117.630,65	0,00	117.630,65
2231	BB	4695	14837-7	2	5000017	BANCO BRASIL 14837-7 PROG.PROTEÇÃO SOCIAL BÁSICA	13.435,33	900,00	0,00	12.535,33	0,00	12.535,33
2233	BB	4695	14470-3	2	1000060	BCO BRASIL 14470-3 -PARQUE ECOLÓGICO 2ª FASE	0,00	0,00	0,00	0,00	0,00	0,00
2235	BB	4695	14885-7	5	5000094	BCO BRASIL - 14885-7 BLOCO MEDIA E ALTA COMPLEXIDADE	20.367,86	0,00	0,00	20.367,86	0,00	20.367,86
2241	BB	4695	14419-3	3	5100000	BCO BRASIL - 14419-3 - FUNDO MUN.DA CRIANÇA E ADOLESCENTE	0,00	0,00	0,00	0,00	0,00	0,00
2244	BB	4695	15178-5	2	1000068	BCO BRASIL - 15178-5 - MAN. PAVIMENTAÇÃO E DREN. DE DIV. RUAS DO MUNICÍPIO	0,00	0,00	0,00	0,00	0,00	0,00
2246	BB	4695	14788-5	5	2000062	BCO BRASIL - 14788-5 - PAR	1.677,27	0,00	0,00	1.677,27	0,00	1.677,27
2248	BB	4695	8619-3	2	410000	BCO BRASIL 8619-3 MULTAS TRANSITO	0,00	0,00	0,00	0,00	0,00	0,00
2249	BB	4695	14755-9	2	1000067	BCO BRASIL - 14755-9 -CONSTR. POSTO GUARDA MUNICIPAL-GAIVOTAS	0,00	0,00	0,00	0,00	0,00	0,00
2251	BB	4695	15484-9	2	500078	BANCO BRASIL 15484-9 PROG.PROT.SOCIAL ESP. ALTA	602,74	0,00	0,00	602,74	0,00	602,74
2258	BB	4695	8619-3	2	4000001	BCO BRASIL 8619-3 MULTAS TRANSITO	198.212,98	0,00	0,00	198.212,98	0,00	198.212,98
2259	BB	4695	16360-0	2	2642019	BCO BRASIL - 16360-0 FUNDEB EXERCÍCIOS ANTERIORES	0,00	0,00	0,00	0,00	0,00	0,00
2260	BB	4695	16255-8	2	5000077	BANCO BRASIL 16.255-8 PROG.PROT.SOCIAL ESP. MÉDIA COMPLEXIDADE	16.987,88	0,00	0,00	16.987,88	0,00	16.987,88
2261	BB	4695	16254-X	2	5000017	BANCO BRASIL 16.254-X PROG.PROTEÇÃO SOCIAL BÁSICA	16.048,68	0,00	0,00	16.048,68	0,00	16.048,68
2262	BB	4695	15852-6	2	1000070	BCO BRASIL - 15852-6 - TERMINAL RODOVIÁRIO 1 ª ETAPA	104,74	0,00	0,00	104,74	0,00	104,74
2263	BB	4695	16476-3	5	3120005	BCO DO BRASIL 16476-3 AÇÕES DO COVID NO SUAS PARA EPI	4.293,40	0,00	0,00	4.293,40	0,00	4.293,40

Prefeitura Municipal de Rio Grande da Serra

Boletim Diário de Tesouraria
Dia 14/10/2022

Boletim nº 198

										Saldo		
Código	Banco	Agência	Nº. Conta	Fonte	Aplicação	Nome da Conta	Saldo Anterior	Débitos	Créditos	Disponível	Aplicado	Total
2264	BB	4695	16577-8	5	3120000	BCO BRASIL - SAÚDE COVID 19	35,73	0,00	0,00	35,73	0,00	35,73
2265	BB	4695	16578-6	5	3120000	BCO BRASIL - ASSISTÊNCIA COVID 19	0,33	0,00	0,00	0,33	0,00	0,33
2266	BB	4695	15902-6	2	1000071	BCO BRASIL - EXEC. DE ABERTURA , PAV. E DRENAGEM SUPERFICIAL DE VIA	0,95	0,00	0,00	0,95	0,00	0,95
2267	BB	4695	16475-5	5	3120000	BCO BRASIL - AÇÕES /SERVIÇOS SOCIO ASSISTENCIAIS	780,30	0,00	0,00	780,30	0,00	780,30
2268	BB	4695	16969-2	2	1000070	BCO BRASIL - 16969-2 - CONSTRUÇÃO DO VELÓRIO MUNICIPAL	0,00	0,00	0,00	0,00	0,00	0,00
2269	BB	869	52255-4	5	2100002	BCO BRASIL - 52255-4 PNTE PROG. NAC. TRANSP. ESC.	481,32	0,00	0,00	481,32	0,00	481,32
2270	BB	4695	17312-6	5	3120000	BCO BRASIL -17312-6 LEI ALDIR BLANC - SECRETARIA DE EDUCAÇÃO	1.518,81	0,00	0,00	1.518,81	0,00	1.518,81
2272	BB	4695	16360-0	2	264000	BCO BRASIL - 16360-0 FUNDEB EXERCÍCIOS ANTERIORES	0,00	0,00	0,00	0,00	0,00	0,00
2274	BB	4695	17134-4	2	1000077	BCO BRASIL - EXEC PAV SINAL R. ROSEIRAS	0,00	0,00	0,00	0,00	0,00	0,00
2280	BB	4695	14939-X	2	100033	PROJETO CONSTR.PQ LINEAR AV. JOSE BELLO 3º FASE	1.096,87	0,00	0,00	1.096,87	0,00	1.096,87
2281	BB	4695	18607-4	2	1000081	BCO BRASIL-18607-4 EX PAV JOÃO AMÉRICO	14.967,87	0,00	0,00	14.967,87	0,00	14.967,87
2282	BB	4695	18608-2	2	1000080	BCO BRASIL-18607-2 PAV REGISTRO PACAEMBU	7.449,40	0,00	0,00	7.449,40	0,00	7.449,40
2284	BB	4695	18594-9	2	2600000	BCO BRASIL 18594-9 ENSINO FUND MUNIC FUNDEB	599.340,59	0,00	0,00	599.340,59	0,00	599.340,59
2285	BB	4695	18774-7	2	1000087	BCO BRASIL - 18.774-7 ESCOLA DE QUALIFICAÇÃO PROFISSIONAL	4.928,43	0,00	0,00	4.928,43	0,00	4.928,43
2286	BB	4695	18593-0	2	2820000	BCO BRASIL 18593-0 ENSINO FUND MUNIC QESE	0,00	0,00	0,00	0,00	0,00	0,00
2287	BB	4695	18797-6	5	5000006	BCO DO BRASIL - 18.797-6 PAB - PROGRAMA AUXILIO BRASIL	71.501,61	0,00	0,00	71.501,61	0,00	71.501,61
2288	BB	4695	18973-1	2	5000001	BCO BRASIL-18973-1 PROGRAMA PROSPERA FAMILIA	152.956,65	0,00	0,00	152.956,65	0,00	152.956,65
2289	BB	4695	18775-5	2	1000089	CASTRA CAES E GATOS	51.402,41	0,00	0,00	51.402,41	0,00	51.402,41
2290	BB	4695	19058-6	2	1000090	BENEF EVENTUAIS REC ESTAD	34.040,77	0,00	0,00	34.040,77	0,00	34.040,77
2291	BB	4695	19056-X	2	1000091	FORTALECIMENTO CADUNICO	22.421,45	0,00	0,00	22.421,45	0,00	22.421,45
2304	BB	4695	14419-3	3	5000023	BCO BRASIL - 14.419-3 FUNDO MUNIC DA CRIANÇA E ADOLESCENTE	236.662,62	0,00	0,00	236.662,62	0,00	236.662,62
2305	BB	4695	18593-0	5	2820000	BCO BRASIL - 18.593-0 SALÁRIO EDUCAÇÃO FUNDAMENTAL- QESE	52.130,80	0,00	0,00	52.130,80	0,00	52.130,80

Prefeitura Municipal de Rio Grande da Serra

Boletim Diário de Tesouraria
Dia 14/10/2022

Boletim nº 198

							Saldo					
Código	Banco	Agência	Nº. Conta	Fonte	Aplicação	Nome da Conta	Saldo Anterior	Débitos	Créditos	Disponível	Aplicado	Total
2307	BB	4695	18997-9	2	5000096	BCO BRASIL - 18.997-9 CALAMIDADES	27.036,24	2.000,00	0,00	25.036,24	0,00	25.036,24
2308	BB	4695	18223-0	3	1000023	BCO BRASIL - 18.223-0 FUNDO MUNICIPAL DO MEIO AMBIENTE	16.888,12	0,00	0,00	16.888,12	0,00	16.888,12
2041	C.E.F.	3762	600647001-8	5	1000037	CAIXA F.-006.00647001-8 -PRAÇA DO MIRANTE 1ª ETAPA	65.477,14	0,00	0,00	65.477,14	0,00	65.477,14
2202	C.E.F.	3762	440356-9	5	1000049	MOBILIDADE URBANA - PAC	0,00	0,00	0,00	0,00	0,00	0,00
2217	C.E.F.	3762	600647002-6	5	1000052	CAIXA F.-006.00647002-6 -PRAÇA DO MIRANTE 2ª ETAPA	183.272,29	0,00	0,00	183.272,29	0,00	183.272,29
2232	C.E.F.	3762	647003-4	5	1000032	CAIXA FEDERAL.-006.00647003-4 - DIVERSAS VIELAS	0,00	0,00	0,00	0,00	0,00	0,00
2237	C.E.F.	3762	624000-4	5	3000057	CAIXA FEDERAL -006.00624.000-4 FMS - CUSTEIO SUS	3.261.930,02	0,00	0,00	3.261.930,02	0,00	3.261.930,02
2238	C.E.F.	3762	624001-2	5	3000058	CAIXA FEDERAL -006.00624.001-2 FMS - INVESTIMENTO SUS	803.012,35	0,00	0,00	803.012,35	0,00	803.012,35
2247	C.E.F.	3762	600071007-6	3	3200000	CAIXA FEDERAL -006.00071007-6 - VIGILÂNCIA SANITÁRIA	39.653,97	0,00	0,00	39.653,97	0,00	39.653,97
2256	C.E.F.	3762	647005-0	5	1000069	CAIXA F. 006.00647005-0 - ACADEMIA AO AR LIVRE	0,00	0,00	0,00	0,00	0,00	0,00
2257	C.E.F.	3762	647006-9	5	1000065	CAIXA F. 006.00647006-9 -GINÁSIO POLIESPORTIVO	0,00	0,00	0,00	0,00	0,00	0,00
2277	C.E.F.	3762	672001-4	5	1000035	CAIXA ECON FEDERAL - 672001-4 AQUISIÇÃO DE VIATURA	1.195,20	0,00	0,00	1.195,20	0,00	1.195,20
2283	C.E.F.	3762	672003-0	5	2810000	CAIXA ECON FEDERAL - 672003-0 SALÁRIO EDUCAÇÃO	276.757,78	0,00	0,00	276.757,78	0,00	276.757,78
2309	C.E.F.	3762	647007-7	5	1000079	CAIXA 647007-7 PAV DREN SINAL R JUNDIAI OLIMPIA	498.845,89	0,00	0,00	498.845,89	0,00	498.845,89
SUB-TOTAL TIPO CONTA:			CONTA VINCULADA				7.753.691,21	3.900,00	0,00	7.749.791,21	0,00	7.749.791,21
			TOTAL GERAL.....:				30.645.651,99	221.027,04	297.028,04	30.721.652,99	0,00	30.721.652,99

Prefeitura Municipal de Rio Grande da Serra

Pagamentos Por Credor / Favorecido

Período de : 11/10/2022 a 11/10/2022

Credor: DOM PEDRITO PARTICIPAÇÕES E EMPREENDIMENTOS IMOBILIARIOS LTDA ME

Data Pagto	Favorecido	O.P	Cheque	Data	Valor
11/10/2022		2660/2022	855485	11/10/2022	7.000,00
11/10/2022		2661/2022	850797	11/10/2022	7.000,00
				Total Credor:	14.000,00

Credor: ANA MARA RAMALHO RUFINO RODRIGUES

Data Pagto	Favorecido	O.P	Cheque	Data	Valor
11/10/2022		2689/2022	852898	11/10/2022	1.992,80
				Total Credor:	1.992,80

Credor: REDE SOL FUEL DISTRIBUIDORA S.A

Data Pagto	Favorecido	O.P	Cheque	Data	Valor
11/10/2022		6856/2022		11/10/2022	282,52
11/10/2022		6857/2022		11/10/2022	2.585,23
11/10/2022		6858/2022		11/10/2022	96,95
11/10/2022		6859/2022		11/10/2022	927,75
11/10/2022		6860/2022		11/10/2022	2.164,75
11/10/2022		6861/2022		11/10/2022	233,35
11/10/2022		6862/2022		11/10/2022	863,21
11/10/2022		6864/2022		11/10/2022	5.199,62
11/10/2022		6865/2022		11/10/2022	997,92
11/10/2022		6866/2022		11/10/2022	2.239,86
11/10/2022		6867/2022		11/10/2022	263,29
11/10/2022		6868/2022		11/10/2022	22,34

Prefeitura Municipal de Rio Grande da Serra

Pagamentos Por Credor / Favorecido

Período de : 11/10/2022 a 11/10/2022

Credor: REDE SOL FUEL DISTRIBUIDORA S.A

Data Pagto	Favorecido	O.P	Cheque	Data	Valor
11/10/2022		6869/2022		11/10/2022	1.721,08
11/10/2022		6870/2022		11/10/2022	13.087,51
11/10/2022		6871/2022		11/10/2022	4.894,62
				Total Credor:	35.580,00

Credor: TROPICÏS COMERCIAL DE UTILIDADES DOMESTICAS EIRELI

Data Pagto	Favorecido	O.P	Cheque	Data	Valor
11/10/2022		6942/2022		11/10/2022	572,50
				Total Credor:	572,50

Credor: DAIANE CRISTINA DAVID SANTOS

Data Pagto	Favorecido	O.P	Cheque	Data	Valor
11/10/2022		7535/2022	850057	11/10/2022	450,00
				Total Credor:	450,00

Credor: VITORIA CRISTINA DE SOUZA SANTOS

Data Pagto	Favorecido	O.P	Cheque	Data	Valor
11/10/2022		7540/2022	850077	11/10/2022	450,00
				Total Credor:	450,00

Credor: SILVANA DE OLIVEIRA

Data Pagto	Favorecido	O.P	Cheque	Data	Valor
11/10/2022		7546/2022	850075	11/10/2022	450,00

Prefeitura Municipal de Rio Grande da Serra

Pagamentos Por Credor / Favorecido

Período de : 11/10/2022 a 11/10/2022

Credor: SILVANA DE OLIVEIRA

Data Pagto	Favorecido	O.P	Cheque	Data	Valor
				Total Credor:	450,00

Credor: JOSILENE SANTOS DO NASCIMENTO

Data Pagto	Favorecido	O.P	Cheque	Data	Valor
11/10/2022		7548/2022	850064	11/10/2022	450,00
				Total Credor:	450,00

Credor: STEPHANIE DE OLVEIRA SOUSA

Data Pagto	Favorecido	O.P	Cheque	Data	Valor
11/10/2022		7552/2022	850076	11/10/2022	450,00
				Total Credor:	450,00

Credor: ODOALDO SILVA ROCHA

Data Pagto	Favorecido	O.P	Cheque	Data	Valor
11/10/2022		7554/2022	850071	11/10/2022	450,00
				Total Credor:	450,00

Credor: APAE - ASSOCIAÇÃO DE PAIS E AMIGOS DOS EXCEPCIONAIS DE RGS

Data Pagto	Favorecido	O.P	Cheque	Data	Valor
11/10/2022		7622/2022		11/10/2022	140.000,00
				Total Credor:	140.000,00

Credor: FXR AR CONDICIONADO SOLUCOES EM REFRIGERACAO, COMERCIO E SERVICOS EIRELI

Data Pagto	Favorecido	O.P	Cheque	Data	Valor

Prefeitura Municipal de Rio Grande da Serra

Pagamentos Por Credor / Favorecido

Período de : 11/10/2022 a 11/10/2022

Credor: FXR AR CONDICIONADO SOLUCOES EM REFRIGERACAO, COMERCIO E SERVICOS EIRELI

Data Pagto	Favorecido	O.P	Cheque	Data	Valor
11/10/2022		7630/2022		11/10/2022	28,16
11/10/2022		7631/2022		11/10/2022	816,59
11/10/2022		7633/2022		11/10/2022	1.877,04
				Total Credor:	2.721,79

Credor: JML 3 SOLUÇOES E TRANSPORTES LTDA

Data Pagto	Favorecido	O.P	Cheque	Data	Valor
11/10/2022		7638/2022		11/10/2022	126.035,00
				Total Credor:	126.035,00

Credor: ENEL - ELETROPAULO METROPOLITANA ELETRICIDADE DE SP S.A

Data Pagto	Favorecido	O.P	Cheque	Data	Valor
11/10/2022		7641/2022		11/10/2022	195,42
				Total Credor:	195,42
				Total Geral:	323.797,51

Prefeitura Municipal de Rio Grande da Serra

Pagamentos Por Credor / Favorecido

Período de : 13/10/2022 a 13/10/2022

Credor: MARIO HIROSHI ISHIHARA

Data Pagto	Favorecido	O.P	Cheque	Data	Valor
13/10/2022		2701/2022	854936	13/10/2022	5.920,64
				Total Credor:	5.920,64

Credor: ROSELI APARECIDA CAMPOS

Data Pagto	Favorecido	O.P	Cheque	Data	Valor
13/10/2022		7538/2022	850074	13/10/2022	450,00
				Total Credor:	450,00

Credor: ANGELUS COMERCIAL E CONSULTORIA EM TECNOLOGIA EIRELI - EPP

Data Pagto	Favorecido	O.P	Cheque	Data	Valor
13/10/2022		7597/2022		13/10/2022	3.082,11
13/10/2022		7598/2022		13/10/2022	640,00
13/10/2022		7599/2022		13/10/2022	2.517,91
13/10/2022		7600/2022		13/10/2022	640,00
13/10/2022		7640/2022		13/10/2022	2.352,00
				Total Credor:	9.232,02
				Total Geral:	15.602,66

Prefeitura Municipal de Rio Grande da Serra

Pagamentos Por Credor / Favorecido

Período de : 14/10/2022 a 14/10/2022

Credor: GERALDA CANUTO DE MATOS SILVA

Data Pagto	Favorecido	O.P	Cheque	Data	Valor
14/10/2022		7547/2022	850060	14/10/2022	450,00
				Total Credor:	450,00

Credor: CRISTINA MARTINS PINTO

Data Pagto	Favorecido	O.P	Cheque	Data	Valor
14/10/2022		7555/2022	850056	14/10/2022	450,00
				Total Credor:	450,00

Credor: FERNANDA STACHOWSKI MARTINS

Data Pagto	Favorecido	O.P	Cheque	Data	Valor
14/10/2022		7637/2022	850006	14/10/2022	1.000,00
				Total Credor:	1.000,00

Credor: SECRETARIA DO ESTADO NEG. DA FAZENDA

Data Pagto	Favorecido	O.P	Cheque	Data	Valor
14/10/2022		7658/2022		14/10/2022	323,81
				Total Credor:	323,81
				Total Geral:	2.223,81

Notificações

PREFEITURA MUNICIPAL DE RIO GRANDE DA SERRA
ESTADO DE SÃO PAULO
SECRETARIA DE SAÚDE

RESOLUÇÃO Nº 002/2022

Dispõe sobre a Instituição de Protocolo para Padronização de Procedimentos de Atendimento em situações de Acidente de Trabalho.

Considerando que a notificação de acidente de trabalho (AT) é hoje um importante instrumento para a saúde pública, pois a partir dela se tem real conhecimento sobre a situação dos trabalhadores atendidos pelo Sistema Único de Saúde (SUS).

Considerando que de acordo com a Organização Internacional do Trabalho (OIT), aproximadamente 321 mil pessoas vêm a óbito por consequência de AT a cada ano e 160 milhões sofrem de doenças ocupacionais não fatais.

Considerando o acidente de trabalho (AT) figura como um importante problema de saúde pública devido a sua elevada incidência e seu grande impacto na morbimortalidade da população.

Considerando a Lei nº 8.213, de 24 de julho de 1991, em seu Art. 19, define o conceito de AT como *"Aquele que ocorre durante o exercício do trabalho, que provoca lesão corporal ou perturbação funcional que cause morte, perda ou redução permanente ou temporária da capacidade para o trabalho. Considerando igualmente os agravos ocorridos no percurso da residência do trabalhador até seu local de trabalho e vice-versa".*

Considerando que a Consolidação das Leis Trabalhistas – CLT, apresenta três principais tipos de acidentes de trabalho para ajudar o momento da análise pela perícia médica, e servem de garantia que o acidente aconteceu em decorrência de uma atividade laboral exercida, sendo essas categorias: Típico e Atípico;

Considerando que o acidente de trabalho típico ocorre no local de trabalho e durante o expediente do trabalhador. É um dos tipos mais comuns de serem vistos no mundo corporativo. Normalmente suas causas são: imprudência, negligência ou causas naturais, por exemplo deslizamentos e enchentes.

Considerando que o acidente de trabalho atípico também pode ser chamado de equiparado. É aquele que não acontece por conta de um evento ocorrido durante a prestação de serviço, mas sim

Rua Prefito Cido Franco, 500 – Vila Arnoud – Rio Grande da Serra/SP – CEP: 09450-000
Telefone – (011) 2770-0200

PREFEITURA MUNICIPAL DE RIO GRANDE DA SERRA
ESTADO DE SÃO PAULO
SECRETARIA DE SAÚDE

decorrente das condições e do ambiente do trabalho, como as doenças ocupacionais, atos de agressão ou sabotagem, contaminação durante o trabalho, ou acidente durante os períodos destinados a alimentação e descanso.

Considerando que os acidentes de trajeto ocorrem durante o deslocamento do empregado de sua casa para o local de trabalho, ou vice-versa, independente do meio de locomoção, podendo acontecer mesmo fora do horário de trabalho, do local de serviço e com meio de transporte particular.

Considerando que a Comunicação de Acidente de Trabalho (CAT) está prevista no artigo 169 da CLT (Consolidação das Leis de Trabalho) e na lei 8213/1991 (Lei que dispõe sobre os Planos de Benefícios da Previdência Social);

Considerando as dificuldades encontradas pelos profissionais como impedimento para a não notificação do acidente de trabalho consiste na falta de padronização de conduta quanto ao manejo de medidas a serem tomadas;

Considerando todos esses aspectos e ainda a necessidade de uma padronização dos procedimentos relativos à notificação compulsória do AT no campo do Sistema Único de Saúde (SUS), o AT foi colocado na lista nacional de doenças e agravos a serem monitorados por meio da vigilância em unidades sentinela;

LUÍS FERNANDO PINOTTI SILVA, Secretário da Saúde do Município de Rio Grande da Serra, no uso das atribuições legais e administrativas, nos termos do art. 70, I da Lei Orgânica do Município de Rio Grande da Serra. **RESOLVE:**

Art. 1° Ficam instituídos no âmbito do Município de Rio Grande da Serra, Protocolos de Padronização de Fluxo de Atendimento nos casos de Acidente de Trabalho, conforme anexos desta Resolução;

Art. 2º São partes integrantes desta Resolução os seguintes Anexos:

§1º ANEXO I – Pacientes - Empregados públicos, Servidores públicos e Profissionais terceirizados com contratos vigentes junto ao Município de Rio Grande da Serra

§2º ANEXO II – Pacientes - Público assistidos nas Unidades de Saúde e UPA do Município de Rio Grande da Serra.

§3º– ANEXO III – Relatório Médico de Comunicado de Acidente de Trabalho

PREFEITURA MUNICIPAL DE RIO GRANDE DA SERRA
ESTADO DE SÃO PAULO
SECRETARIA DE SAÚDE

§4º ANEXO IV - Termo de compromisso sorológico do acidentado

§5º ANEXO V - Termo de consentimento do paciente-fonte

§6º ANEXO VI - FLUXOGRAMAS

Art. 3º Esta Resolução passa a vigorar a partir da data de sua publicação, revogadas as disposições em contrário.

Rio Grande da Serra, 13 outubro de 2022.

Luís Fernando Pinotti Silva
Secretário de Saúde
Prefeitura do Município de Rio Grande da Serra.

Rua Prefito Cido Franco, 500 – Vila Arnoud – Rio Grande da Serra/SP – CEP: 09450-000
Telefone – (011) 2770-0200

PREFEITURA MUNICIPAL DE RIO GRANDE DA SERRA
ESTADO DE SÃO PAULO
SECRETARIA DE SAÚDE

ANEXO I

Tipo de Documento	**PROTOCOLO**	PRT.SS/001/2022 Página 01/09
Título do Documento	**ACIDENTES DO TRABALHO**	Emissão: outubro/2022
Público Alvo	**EMPREGADOS PÚBLICOS, SERVIDORES PÚBLICOS E PROFISSIONAIS TERCEIRIZADOS COM CONTRATOS VIGENTES JUNTO AO MUNICÍPIO DE RIO GRANDE DA SERRA**	Previsão de Revisão: outubro/2024

1. SIGLAS E CONCEITOS

1.1. Siglas

CAT	Comunicação de Acidente do Trabalho
CID	Código Internacional de Doenças
CIPA	Comissão Interna de Prevenção de Acidentes
CLT	Consolidação das Leis Trabalhistas
DIP	Doenças Infecciosas e Parasitárias
INSS	Instituto Nacional do Seguro Social
NR	Norma Regulamentadora
RJU	Regime Jurídico Único
SOST	Saúde Ocupacional e Segurança do Trabalho

Rua Prefito Cido Franco, 500 – Vila Arnoud – Rio Grande da Serra/SP – CEP: 09450-000
Telefone – (011) 2770-0200

PREFEITURA MUNICIPAL DE RIO GRANDE DA SERRA
ESTADO DE SÃO PAULO
SECRETARIA DE SAÚDE

Tipo de Documento	**PROTOCOLO**	PRT.SS/001/2022 Página 02/09
Título do Documento	**ACIDENTES DO TRABALHO**	Emissão: outubro/2022
Público Alvo	**EMPREGADOS PÚBLICOS, SERVIDORES PÚBLICOS E PROFISSIONAIS TERCEIRIZADOS COM CONTRATOS VIGENTES JUNTO AO MUNICÍPIO DE RIO GRANDE DA SERRA**	Previsão de Revisão: outubro/2024

1.2. Conceitos

Acidente do trabalho – "é o que ocorre pelo exercício do trabalho a serviço de empresa ou de empregador doméstico ou pelo exercício do trabalho dos segurados referidos no inciso VII do art. 11 desta Lei [8.213/1991], provocando lesão corporal ou perturbação funcional que cause a morte ou a perda ou redução, permanente ou temporária, da capacidade para o trabalho."

Acidente do trabalho com exposição a material biológico – as exposições que podem trazer riscos de transmissão ocupacional do HIV e dos vírus das hepatites B (HBV) e C (HCV) são caracterizadas quando o tipo da exposição for: percutâneo (lesões provocadas por instrumentos perfurantes e cortantes (p.ex. agulhas, bisturi, vidrarias), membranas mucosas (quando há respingos na face envolvendo olho, nariz, boca ou genitália), cutânea pele não íntegra(contato com pele com dermatite ou feridas abertas) e/ou mordedura com presença de sangue. É também caracterizado quando o tipo do material biológico for com sangue, sêmen, fluidos vaginais, líquidos de serosas (peritoneal, pleural, pericárdico), líquido amniótico, líquor, líquido articular e leite materno. (MINISTÉRIO DA SAÚDE, 2006)

Acidente sofrido fora do local e horário de trabalho: Em conformidade com Brasil (1991), são os acidentes equiparados nas seguintes situações:

"a) na execução de ordem ou na realização de serviço sob a autoridade da empresa;

PREFEITURA MUNICIPAL DE RIO GRANDE DA SERRA
ESTADO DE SÃO PAULO
SECRETARIA DE SAÚDE

Tipo de Documento	**PROTOCOLO**	PRT.SS/001/2022 Página 03/09
Título do Documento	**ACIDENTES DO TRABALHO**	Emissão: outubro/2022
Público Alvo	**EMPREGADOS PÚBLICOS, SERVIDORES PÚBLICOS E PROFISSIONAIS TERCEIRIZADOS COM CONTRATOS VIGENTES JUNTO AO MUNICÍPIO DE RIO GRANDE DA SERRA**	Previsão de Revisão: outubro/2024

b) na prestação espontânea de qualquer serviço à empresa para lhe evitar prejuízo ou proporcionar proveito;

c) em viagem a serviço da empresa, inclusive para estudo quando financiada por esta dentro de seus planos para melhor capacitação da mão-de-obra, independentemente do meio de locomoção utilizado, inclusive veículo de propriedade do segurado;

I - Nos períodos destinados a refeição ou descanso, ou por ocasião da satisfação de outras necessidades fisiológicas, no local do trabalho ou durante este, o empregado é considerado no exercício do trabalho.

II - Não é considerada agravação ou complicação de acidente do trabalho a lesão que, resultante de acidente de outra origem, se associe ou se superponha às consequências do anterior.

Acolhimento – é uma diretriz da Política Nacional de Humanização, ele deve ocorrer em local adequado, em que seja garantido o direito à privacidade, sem julgamentos morais, com acesso às populações chave e prioritárias. A avaliação inicial deve incluir perguntas objetivas, que abordem prática sexual, uso de drogas lícitas e ilícitas, troca de dinheiro por sexo, situação de violência, entre outras (MINISTÉRIO DA SAÚDE, 2018).

PREFEITURA MUNICIPAL DE RIO GRANDE DA SERRA
ESTADO DE SÃO PAULO
SECRETARIA DE SAÚDE

Tipo de Documento	**PROTOCOLO**	PRT.SS/001/2022 Página 04/09
Título do Documento	**ACIDENTES DO TRABALHO**	Emissão: outubro/2022
Público Alvo	**EMPREGADOS PÚBLICOS, SERVIDORES PÚBLICOS E PROFISSIONAIS TERCEIRIZADOS COM CONTRATOS VIGENTES JUNTO AO MUNICÍPIO DE RIO GRANDE DA SERRA**	Previsão de Revisão: outubro/2024

Agente biológico – microrganismos, parasitas ou materiais originados de organismos que, em função de sua natureza e do tipo de exposição, são capazes de acarretar lesão ou agravo à saúde do trabalhador. Exemplos: bactéria Bacillus anthracis, vírus linfotrópico da célula T humana, príon agente de doença de Creutzfeldt-Jakob, fungo Coccidioides immitis. (MINISTÉRIO DA ECONOMIA, 2020)

Agente físico – qualquer forma de energia que, em função de sua natureza, intensidade e exposição, é capaz de causar lesão ou agravo à saúde do trabalhador. Exemplos: ruído, vibrações, pressões anormais, temperaturas extremas, radiações ionizantes, radiações não ionizantes. (MINISTÉRIO DA ECONOMIA, 2020)

Agente químico – substância química, por si só ou em misturas, quer seja em seu estado natural, quer seja produzida, utilizada ou gerada no processo de trabalho, que em função de sua natureza, concentração e exposição, é capaz de causar lesão ou agravo à saúde do trabalhador. Exemplos: fumos de cádmio, poeira mineral contendo sílica cristalina, vapores de tolueno, névoas de ácido sulfúrico. (MINISTÉRIO DA ECONOMIA, 2020)

Doença do trabalho – assim entendida a adquirida ou desencadeada em função de condições especiais em que o trabalho é realizado e com ele se relacione diretamente, constante da relação elaborada pelo Ministério do Trabalho e da Previdência Social. (BRASIL, 1991)

PREFEITURA MUNICIPAL DE RIO GRANDE DA SERRA
ESTADO DE SÃO PAULO
SECRETARIA DE SAÚDE

Tipo de Documento	**PROTOCOLO**	PRT.SS/001/2022 Página 05/09/
Título do Documento	**ACIDENTES DO TRABALHO**	Emissão: outubro/2022
Público Alvo	**EMPREGADOS PÚBLICOS, SERVIDORES PÚBLICOS E PROFISSIONAIS TERCEIRIZADOS COM CONTRATOS VIGENTES JUNTO AO MUNICÍPIO DE RIO GRANDE DA SERRA**	Previsão de Revisão: outubro/2024

Doença profissional – assim entendida a produzida ou desencadeada pelo exercício do trabalho peculiar a determinada atividade e constante da respectiva relação elaborada pelo Ministério do Trabalho e da Previdência Social. (BRASIL, 1991)

Entidades mórbidas – são as doenças profissionais e as doenças do trabalho. (BRASIL, 1991)

Incidente – ocorrência que sem ter resultado em danos à saúde ou integridade física de pessoas tinha potencial para causar tais agravos. Exemplo: extintor cai próximo a um trabalhador que consegue sair a tempo e não sofre lesão. (MINISTÉRIO DO TRABALHO E EMPREGO, 2010)

PEP – A Profilaxia Pós-Exposição (PEP) de risco à infecção pelo HIV, hepatites virais e outras IST consiste no uso de medicamentos para reduzir o risco de adquirir essas infecções. (MINISTÉRIO DA SAÚDE, 2017

PREFEITURA MUNICIPAL DE RIO GRANDE DA SERRA
ESTADO DE SÃO PAULO
SECRETARIA DE SAÚDE

Tipo de Documento	**PROTOCOLO**	PRT.SS/001/2022 Página 06/09
Título do Documento	**ACIDENTES DO TRABALHO**	Emissão: outubro/2022
Público Alvo	**EMPREGADOS PÚBLICOS, SERVIDORES PÚBLICOS E PROFISSIONAIS TERCEIRIZADOS COM CONTRATOS VIGENTES JUNTO AO MUNICÍPIO DE RIO GRANDE DA SERRA**	Previsão de Revisão: outubro/2024

2. OBJETIVOS

Informar a todos os profissionais que exercem suas atividades no âmbito Prefeitura do Município de Rio Grande da Serra, quanto aos procedimentos a serem seguidos na ocorrência de acidente do trabalho.

3. JUSTIFICATIVAS

O acidente do trabalho é um grande desafio a ser enfrentado, visto que, segundo a NR-09, foram reconhecidos alguns agentes físicos, químicos e biológicos no ambiente de trabalho. Dessa forma, pretende-se, neste protocolo, delimitar somente as ocorrências de acidentes do trabalho, em conformidade com a legislação vigente.

O protocolo proposto busca elucidar o atendimento dos profissionais da Prefeitura do Município de Rio Grande da Serra que sofrem acidentes do trabalho a fim de cumprir o que determina a NR-01, quanto aos direitos e deveres do empregador, a determinação de procedimentos que devem ser adotados em casos de acidente ou doença relacionada ao trabalho, incluindo a análise de suas causas.

4. CRITÉRIOS DE INCLUSÃO E DE EXCLUSÃO

4.1. Critério de inclusão

Somente poderão ser atendidos os seguintes profissionais acidentados:

PREFEITURA MUNICIPAL DE RIO GRANDE DA SERRA
ESTADO DE SÃO PAULO
SECRETARIA DE SAÚDE

Tipo de Documento	**PROTOCOLO**	PRT.SS/001/2022 Página 07/09
Título do Documento	**ACIDENTES DO TRABALHO**	Emissão: outubro/2022
Público Alvo	**EMPREGADOS PÚBLICOS, SERVIDORES PÚBLICOS E PROFISSIONAIS TERCEIRIZADOS COM CONTRATOS VIGENTES JUNTO AO MUNICÍPIO DE RIO GRANDE DA SERRA**	Previsão de Revisão: outubro/2024

- Empregados públicos contratados pela Prefeitura do Município de Rio Grande da Serra;

- Servidores públicos contratados pela Prefeitura de Rio Grande da Serra;

- Profissionais terceirizados com contratos vigentes junto ao Município de Rio Grande da Serra.

4.2. Critério de exclusão

Está excluso para cumprimento deste protocolo o seguinte público:

- Pacientes internos, externos, doador e público assistidos nas Unidades de Saúde e UPA do Município de Rio Grande da Serra.

5. ATRIBUIÇÕES, COMPETÊNCIAS, RESPONSABILIDADES

5.1. Do empregador

Cumprir e fazer cumprir as disposições legais e regulamentares sobre segurança e saúde no trabalho.

5.2. Da chefia imediata ou representante do setor do acidentado

O gestor/chefia é responsável pelo acolhimento, orientação, e, encaminhamento do funcionário acidentado (dentro de 02 horas) à UNIDADE DE PRONTO ATENDIMENTO – UPA, e se preciso com indicação de um acompanhante para conduzi-lo.

PREFEITURA MUNICIPAL DE RIO GRANDE DA SERRA
ESTADO DE SÃO PAULO
SECRETARIA DE SAÚDE

Tipo de Documento	**PROTOCOLO**	PRT.SS/001/2022 Página 08/09
Título do Documento	**ACIDENTES DO TRABALHO**	Emissão: outubro/2022
Público Alvo	**EMPREGADOS PÚBLICOS, SERVIDORES PÚBLICOS E PROFISSIONAIS TERCEIRIZADOS COM CONTRATOS VIGENTES JUNTO AO MUNICÍPIO DE RIO GRANDE DA SERRA**	Previsão de Revisão: outubro/2024

6 Do Atendimento na UNIDADE DE PRONTO ATENDIMENTO - UPA

Durante o processo de Acolhimento do paciente, o identificar que o este é trabalhador acometido de acidente de trabalho, a UPA deverá emitir o Comunicado de Acidente de Trabalho (CAT), independente da ocorrência do acidente, bem como o SINAN, realizar o atendimento médico necessário e encaminhar o acidentado à Medicina do Trabalho;

A Primeira Via da CAT é entregue ao paciente acidentado, a Segunda via e o formulário SINAN, devem ser encaminhados diretamente ao Departamento de Vigilância epidemiológica para notificação ao Sistema, a terceira via do CAT deverá ser anexada ao prontuário do paciente.

6.1 Nas ocorrências de acidentes do trabalho com exposição a material biológico

Havendo exposição direta ou indireta do trabalhador a material biológico (orgânico) potencialmente contaminado por patógenos (vírus, bactérias, fungos, príons e protozoários), por meio de material perfurocortante ou não, comunicar prontamente sobre o acidente ao gestor/chefia imediata presente na unidade.
A medida imediata e prioritária é sempre lavar o local do ferimento abundantemente com água e sabão. Quando mucosas, apenas com água ou Soro Fisiológico.

O gestor/chefia é responsável pelo acolhimento, orientação, e encaminhamento do funcionário acidentado (dentro de 02 horas) à UNIDADE DE PRONTO ATENDIMENTO – UPA, e se preciso com indicação de um acompanhante para conduzi-lo.

PREFEITURA MUNICIPAL DE RIO GRANDE DA SERRA
ESTADO DE SÃO PAULO
SECRETARIA DE SAÚDE

Tipo de Documento	**PROTOCOLO**	PRT.SS/001/2022 Página 09/09
Título do Documento	**ACIDENTES DO TRABALHO**	Emissão: outubro/2022
Público Alvo	**EMPREGADOS PÚBLICOS, SERVIDORES PÚBLICOS E PROFISSIONAIS TERCEIRIZADOS COM CONTRATOS VIGENTES JUNTO AO MUNICÍPIO DE RIO GRANDE DA SERRA**	Previsão de Revisão: outubro/2024

Considerações:

A decisão de iniciar ou não a profilaxia deve ser avaliada conforme critério clínico e em conjunto com a pessoa exposta.

É um direito da pessoa recusar a PEP ou outros procedimentos indicados após a exposição (por exemplo, coleta de exames sorológicos e laboratoriais). Nesses casos, sugere-se o registro em prontuário, documentando a recusa e explicitando que no atendimento foram fornecidas as informações sobre os riscos da exposição, assim como a relação entre o risco e o benefício das intervenções.

PREFEITURA MUNICIPAL DE RIO GRANDE DA SERRA
ESTADO DE SÃO PAULO
SECRETARIA DE SAÚDE

ANEXO II

Tipo de Documento	**PROTOCOLO**	PRT.SS/002/2022 Página 01/10
Título do Documento	**ACIDENTES DO TRABALHO**	Emissão: outubro/2022
Público Alvo	**PACIENTES PÚBLICO ASSISTIDOS NAS UNIDADES DE SAÚDE E UPA DO MUNICÍPIO DE RIO GRANDE DA SERRA.**	Previsão de Revisão: outubro/2024

1. SIGLAS E CONCEITOS

1.1. Siglas

CAT	Comunicação de Acidente do Trabalho
CID	Código Internacional de Doenças
CLT	Consolidação das Leis Trabalhistas
DIP	Doenças Infecciosas e Parasitárias
INSS	Instituto Nacional do Seguro Social
NR	Norma Regulamentadora
RJU	Regime Jurídico Único
SOST	Saúde Ocupacional e Segurança do Trabalho

PREFEITURA MUNICIPAL DE RIO GRANDE DA SERRA
ESTADO DE SÃO PAULO
SECRETARIA DE SAÚDE

Tipo de Documento	**PROTOCOLO**	PRT.SS/002/2022 Página 02/10
Título do Documento	**ACIDENTES DO TRABALHO**	Emissão: outubro/2022
Público Alvo	**PACIENTES PÚBLICO ASSISTIDOS NAS UNIDADES DE SAÚDE E UPA DO MUNICÍPIO DE RIO GRANDE DA SERRA.**	Previsão de Revisão: outubro/2024

1.2. Conceitos

Acidente do trabalho – "é o que ocorre pelo exercício do trabalho a serviço de empresa ou de empregador doméstico ou pelo exercício do trabalho dos segurados referidos no inciso VII do art. 11 desta Lei [8.213/1991], provocando lesão corporal ou perturbação funcional que cause a morte ou a perda ou redução, permanente ou temporária, da capacidade para o trabalho."

Acidente do trabalho com exposição a material biológico – as exposições que podem trazer riscos de transmissão ocupacional do HIV e dos vírus das hepatites B (HBV) e C (HCV) são caracterizadas quando o tipo da exposição for: percutâneo (lesões provocadas por instrumentos perfurantes e cortantes (p.ex. agulhas, bisturi, vidrarias), membranas mucosas (quando há respingos na face envolvendo olho, nariz, boca ou genitália), cutânea pele não íntegra(contato com pele com dermatite ou feridas abertas) e/ou mordedura com presença de sangue. É também caracterizado quando o tipo do material biológico for com sangue, sêmen, fluidos vaginais, líquidos de serosas (peritoneal, pleural, pericárdico), líquido amniótico, líquor, líquido articular e leite materno. (MINISTÉRIO DA SAÚDE, 2006)

Acidente sofrido fora do local e horário de trabalho: Em conformidade com Brasil (1991), são os acidentes equiparados nas seguintes situações:

"a) na execução de ordem ou na realização de serviço sob a autoridade da empresa;

PREFEITURA MUNICIPAL DE RIO GRANDE DA SERRA
ESTADO DE SÃO PAULO
SECRETARIA DE SAÚDE

Tipo de Documento	**PROTOCOLO**	PRT.SS/002/2022 Página 03/10
Título do Documento	**ACIDENTES DO TRABALHO**	Emissão: outubro/2022
Público Alvo	**PACIENTES PÚBLICO ASSISTIDOS NAS UNIDADES DE SAÚDE E UPA DO MUNICÍPIO DE RIO GRANDE DA SERRA.**	Previsão de Revisão: outubro/2024

b) na prestação espontânea de qualquer serviço à empresa para lhe evitar prejuízo ou proporcionar proveito;

c) em viagem a serviço da empresa, inclusive para estudo quando financiada por esta dentro de seus planos para melhor capacitação da mão-de-obra, independentemente do meio de locomoção utilizado, inclusive veículo de propriedade do segurado;

I - Nos períodos destinados a refeição ou descanso, ou por ocasião da satisfação de outras necessidades fisiológicas, no local do trabalho ou durante este, o empregado é considerado no exercício do trabalho.

II - Não é considerada agravação ou complicação de acidente do trabalho a lesão que, resultante de acidente de outra origem, se associe ou se superponha às consequências do anterior.

Acolhimento – é uma diretriz da Política Nacional de Humanização, ele deve ocorrer em local adequado, em que seja garantido o direito à privacidade, sem julgamentos morais, com acesso às populações chave e prioritárias. A avaliação inicial deve incluir perguntas objetivas, que abordem prática sexual, uso de drogas lícitas e ilícitas, troca de dinheiro por sexo, situação de violência, entre outras (MINISTÉRIO DA SAÚDE, 2018).

PREFEITURA MUNICIPAL DE RIO GRANDE DA SERRA
ESTADO DE SÃO PAULO
SECRETARIA DE SAÚDE

Tipo de Documento	**PROTOCOLO**	PRT.SS/002/2022 Página 04/10
Título do Documento	**ACIDENTES DO TRABALHO**	Emissão: outubro/2022
Público Alvo	**PACIENTES PÚBLICO ASSISTIDOS NAS UNIDADES DE SAÚDE E UPA DO MUNICÍPIO DE RIO GRANDE DA SERRA.**	Previsão de Revisão: outubro/2024

Agente biológico – microrganismos, parasitas ou materiais originados de organismos que, em função de sua natureza e do tipo de exposição, são capazes de acarretar lesão ou agravo à saúde do trabalhador. Exemplos: bactéria Bacillus anthracis, vírus linfotrópico da célula T humana, príon agente de doença de Creutzfeldt-Jakob, fungo Coccidioides immitis. (MINISTÉRIO DA ECONOMIA, 2020)

Agente físico – qualquer forma de energia que, em função de sua natureza, intensidade e exposição, é capaz de causar lesão ou agravo à saúde do trabalhador. Exemplos: ruído, vibrações, pressões anormais, temperaturas extremas, radiações ionizantes, radiações não ionizantes. (MINISTÉRIO DA ECONOMIA, 2020)

Agente químico – substância química, por si só ou em misturas, quer seja em seu estado natural, quer seja produzida, utilizada ou gerada no processo de trabalho, que em função de sua natureza, concentração e exposição, é capaz de causar lesão ou agravo à saúde do trabalhador. Exemplos: fumos de cádmio, poeira mineral contendo sílica cristalina, vapores de tolueno, névoas de ácido sulfúrico. (MINISTÉRIO DA ECONOMIA, 2020)

Doença do trabalho – assim entendida a adquirida ou desencadeada em função de condições especiais em que o trabalho é realizado e com ele se relacione diretamente, constante da relação elaborada pelo Ministério do Trabalho e da Previdência Social. (BRASIL, 1991)

PREFEITURA MUNICIPAL DE RIO GRANDE DA SERRA
ESTADO DE SÃO PAULO
SECRETARIA DE SAÚDE

Tipo de Documento	**PROTOCOLO**	PRT.SS/002/2022 Página 05/10
Título do Documento	**ACIDENTES DO TRABALHO**	Emissão: outubro/2022
Público Alvo	**PACIENTES PÚBLICO ASSISTIDOS NAS UNIDADES DE SAÚDE E UPA DO MUNICÍPIO DE RIO GRANDE DA SERRA.**	Previsão de Revisão: outubro/2024

Doença profissional – assim entendida a produzida ou desencadeada pelo exercício do trabalho peculiar a determinada atividade e constante da respectiva relação elaborada pelo Ministério do Trabalho e da Previdência Social. (BRASIL, 1991)

Entidades mórbidas – são as doenças profissionais e as doenças do trabalho. (BRASIL, 1991)

Incidente – ocorrência que sem ter resultado em danos à saúde ou integridade física de pessoas tinha potencial para causar tais agravos. Exemplo: extintor cai próximo a um trabalhador que consegue sair a tempo e não sofre lesão. (MINISTÉRIO DO TRABALHO E EMPREGO, 2010)

PEP – A Profilaxia Pós-Exposição (PEP) de risco à infecção pelo HIV, hepatites virais e outras IST consiste no uso de medicamentos para reduzir o risco de adquirir essas infecções. (MINISTÉRIO DA SAÚDE, 2017

PREFEITURA MUNICIPAL DE RIO GRANDE DA SERRA
ESTADO DE SÃO PAULO
SECRETARIA DE SAÚDE

Tipo de Documento	**PROTOCOLO**	PRT.SS/002/2022 Página 06/10
Título do Documento	**ACIDENTES DO TRABALHO**	Emissão: outubro/2022
Público Alvo	**PACIENTES PÚBLICO ASSISTIDOS NAS UNIDADES DE SAÚDE E UPA DO MUNICÍPIO DE RIO GRANDE DA SERRA.**	Previsão de Revisão: outubro/2024

2. OBJETIVOS

Informar a todos os profissionais que exercem suas atividades no âmbito Prefeitura do Município de Rio Grande da Serra, quanto aos procedimentos a serem seguidos na ocorrência de acidente do trabalho.

3. JUSTIFICATIVAS

O acidente do trabalho é um grande desafio a ser enfrentado, visto que, segundo a NR-09, foram reconhecidos alguns agentes físicos, químicos e biológicos no ambiente de trabalho. Dessa forma, pretende-se, neste protocolo, delimitar somente as ocorrências de acidentes do trabalho, em conformidade com a legislação vigente.

O protocolo proposto busca elucidar o atendimento dos trabalhadores acidentados, junto aos Serviços de Saúde do Município de Rio Grande da Serra, quanto aos direitos e deveres do empregador, a determinação de procedimentos que devem ser adotados em casos de acidente ou doença relacionada ao trabalho, incluindo a análise de suas causas.

PREFEITURA MUNICIPAL DE RIO GRANDE DA SERRA
ESTADO DE SÃO PAULO
SECRETARIA DE SAÚDE

Tipo de Documento	**PROTOCOLO**	PRT.SS/002/2022 Página 07/10
Título do Documento	**ACIDENTES DO TRABALHO**	Emissão: outubro/2022
Público Alvo	**PACIENTES PÚBLICO ASSISTIDOS NAS UNIDADES DE SAÚDE E UPA DO MUNICÍPIO DE RIO GRANDE DA SERRA.**	Previsão de Revisão: outubro/2024

4. CRITÉRIOS DE INCLUSÃO E DE EXCLUSÃO

4.1. Critério de inclusão

Somente poderão ser atendidos os seguintes profissionais acidentados:

- Pacientes internos, externos, doador e público assistidos nas Unidades de Saúde e UPA do Município de Rio Grande da Serra.

4.2. Critério de exclusão

Está excluso para cumprimento deste protocolo o seguinte público:

- Empregados públicos contratados pela Prefeitura do Município de Rio Grande da Serra;

- Servidores públicos contratados pela Prefeitura de Rio Grande da Serra;

- Profissionais terceirizados com contratos vigentes junto ao Município de Rio Grande da Serra.

PREFEITURA MUNICIPAL DE RIO GRANDE DA SERRA
ESTADO DE SÃO PAULO
SECRETARIA DE SAÚDE

Tipo de Documento	**PROTOCOLO**	PRT.SS/002/2022 Página 08/10
Título do Documento	**ACIDENTES DO TRABALHO**	Emissão: outubro/2022
Público Alvo	**PACIENTES PÚBLICO ASSISTIDOS NAS UNIDADES DE SAÚDE E UPA DO MUNICÍPIO DE RIO GRANDE DA SERRA.**	Previsão de Revisão: outubro/2024

5. ATRIBUIÇÕES, COMPETÊNCIAS, RESPONSABILIDADES

5.1. Do empregador

Compete ao Empregador, cumprir e fazer cumprir as disposições legais e regulamentares sobre segurança e saúde no trabalho.

A comunicação do acidente do trabalho - CAT, deve ser enviada à Previdência Social em até um dia útil à sua ocorrência, e em caso de mortes, deve ser feito imediatamente.

6 DO ATENDIMENTO MÉDICO NA UNIDADE DE PRONTO ATENDIMENTO - UPA

Durante o processo de Acolhimento do paciente, o identificar que o este é trabalhador acometido de acidente de trabalho, a UPA deverá solicitar ao paciente apresentação da via do CAT preenchido pelo empregador e emitir o SINAN, independente da gravidade da ocorrência do acidente, realizar o atendimento médico necessário.

O SINAN, deverá ser encaminhado ao Departamento de Vigilância Epidemiológica para notificação no respectivo Sistema.

PREFEITURA MUNICIPAL DE RIO GRANDE DA SERRA
ESTADO DE SÃO PAULO
SECRETARIA DE SAÚDE

Tipo de Documento	**PROTOCOLO**	PRT.SS/002/2022 Página 09/10
Título do Documento	**ACIDENTES DO TRABALHO**	Emissão: outubro/2022
Público Alvo	**PACIENTES PÚBLICO ASSISTIDOS NAS UNIDADES DE SAÚDE E UPA DO MUNICÍPIO DE RIO GRANDE DA SERRA.**	Previsão de Revisão: outubro/2024

6.1 Nas ocorrências de acidentes do trabalho com exposição a material biológico

Sendo constatado que o paciente acometido de acidente de trabalho sofreu exposição direta ou indireta do trabalhador a material biológico (orgânico) potencialmente contaminado por patógenos (vírus, bactérias, fungos, príons e protozoários), por meio de material perfurocortante ou não, emitir imediatamente SINAN Z20, e encaminhar para o Departamento de Vigilância Epidemiológica.
Proceder o atendimento médico conforme os protocolos já estabelecidos.

6.1.1 Se houver indicação para uso de TARV (tratamento antirretroviral-HIV/ PEP):

Orientar o Acidentado quanto a importância da Terapia Antirretroviral.

A 1ª dose deve ser tomada idealmente até 2 h após o acidente, ou até no máximo de 72h.

Cabe ao médico completar o preenchimento dos seguintes documentos:

Ficha SINAN Z 20.9 CAMPO 55. Anotar nome do Paciente-fonte (se conhecido) no campo “Informações complementares e observações;

PREFEITURA MUNICIPAL DE RIO GRANDE DA SERRA
ESTADO DE SÃO PAULO
SECRETARIA DE SAÚDE

Tipo de Documento	**PROTOCOLO**	PRT.SS/002/2022 Página 10/10
Título do Documento	**ACIDENTES DO TRABALHO**	Emissão: outubro/2022
Público Alvo	**PACIENTES PÚBLICO ASSISTIDOS NAS UNIDADES DE SAÚDE E UPA DO MUNICÍPIO DE RIO GRANDE DA SERRA.**	Previsão de Revisão: outubro/2024

Considerações:

A decisão de iniciar ou não a profilaxia deve ser avaliada conforme critério clínico e em conjunto com a pessoa exposta.

É um direito da pessoa recusar a PEP ou outros procedimentos indicados após a exposição (por exemplo, coleta de exames sorológicos e laboratoriais). Nesses casos, sugere-se o registro em prontuário, documentando a recusa e explicitando que no atendimento foram fornecidas as informações sobre os riscos da exposição, assim como a relação entre o risco e o benefício das intervenções.

PREFEITURA MUNICIPAL DE RIO GRANDE DA SERRA
ESTADO DE SÃO PAULO
SECRETARIA DE SAÚDE

ANEXO III

RELATÓRIO DE COMUNICAÇÃO DE ACIDENTE DE TRABALHO

I - DADOS DE IDENTIFICAÇÃO		
1 - Emitente: [ ] Empregador [ ] Empregador doméstico [ ] Tomador de serviço avulso ou órgão gestor de mão de obra [ ] Sindicato [ ] Trabalhador [ ] Dependentes [ ]Médico [ ] Autoridade Pública		
2 - Tipo de CAT: [ ] Inicial [ ] Reabertura [ ] Comunicação de óbito		
3 - Inciativa da CAT: [ ] Iniciativa do empregador [ ] Ordem judicial [ ] Determinação de órgão fiscalizador		
4 - Fonte do Cadastramento: [ ] eSocial [ ] CatWeb		
5 - Número da CAT:		
6 - Número do recibo do evento no eSocial da CAT de origem (somente deve ser preenchido em caso de retificação ou exclusão):		
II - EMITENTE		
EMPREGADOR		
7 - Razão Social / Nome:		
8 - Tipo [ ] CNPJ [ ] CNO [ ] CAEPF [ ] CPF	9 - Número de Inscrição:	10 - CNAE
ACIDENTADO		
11 - Nome:		
12 - CPF:		

13 - Data de Nascimento:	14 - Sexo: [ ] Masculino [ ] Feminino	15 - Estado Civil: [ ] Solteiro [ ] Casado [ ] Viúvo [ ] Divorciado [ ] Separado
16 - CBO		

17 - Filiação à Previdência Social: [ ] Empregado [ ] Empregado doméstico [ ] Trabalhador Avulso [ ] Segurado Especial	18 - Áreas: [ ] Urbana [ ] Rural

PREFEITURA MUNICIPAL DE RIO GRANDE DA SERRA
ESTADO DE SÃO PAULO
SECRETARIA DE SAÚDE

ACIDENTE OU DOENÇA				
19 - Data do Acidente	20 - Hora do Acidente	21 - Após quantas horas de trabalho?:	22 - Tipo: 1 - Típico 2 - Doença 3 - Trajeto	23 - Houve afastamento? [ ] Sim [ ] Não
24 - Último dia trabalhado	24 - Último dia trabalhado	26 - Especificação do local do acidente	27 - CNPJ/CAEPF/ CNO do local do acidente (somente se acidente ocorreu no Brasil):	28 - UF (somente se acidente ocorreu no Brasil);

29 - Munícipio do local do acidente (somente se acidente ocorreu no Brasil)	30 - País	31 - Parte do corpo atingida (conforme códigos e descrição identificados no eSocial)	32 - Agente causador (conforme códigos e descrição identificados no eSocial)	33 - Lateralidade [ ] Não aplicável [ ] Esquerda [ ] Direita [ ] Ambas

34 - Descrição da situação geradora do acidente ou doença (conforme códigos e descrição identificados no eSocial)	35 - Houve registro policial? [ ] Sim [ ] Não
36 - Houve morte? [ ] Sim [ ] Não	37 - Data do óbito:
38 - Observações	
39 - Data do Recebimento:	

III - INFORMAÇÕES DO ATESTADO MÉDICO		
ATENDIMENTO		
40 - Data:	41 - Hora:	
42 - Houve internação? [ ] Sim [ ] Não	43 - Provável duração do tratamento (dias):	44 - Deverá o acidentado afastar-se do trabalho durante o tratamento? [ ] Sim [ ] Não
LESÃO		
45 - Descrição e natureza da lesão		
DIAGNÓSTICO		
46 - Diagnóstico provável:	47 - CID-10:	
48 - Local e Data:	49 - Nome do médico, CRM e UF:	
50 - Observações:		
A COMUNICAÇÃO DO ACIDENTE É OBRIGATÓRIA, MESMO NO CASO EM QUE NÃO HAJA AFASTAMENTO DO TRABALHO. **FORMULÁRIO ASSINADO ELETRONICAMENTE - DISPENSA ASSINATURA E CARIMBO**		

Rua Prefito Cido Franco, 500 – Vila Arnoud – Rio Grande da Serra/SP – CEP: 09450-000
Telefone – (011) 2770-0200

PREFEITURA MUNICIPAL DE RIO GRANDE DA SERRA
ESTADO DE SÃO PAULO
SECRETARIA DE SAÚDE

Rua Prefito Cido Franco, 500 – Vila Arnoud – Rio Grande da Serra/SP – CEP: 09450-000
Telefone – (011) 2770-0200

PREFEITURA MUNICIPAL DE RIO GRANDE DA SERRA
ESTADO DE SÃO PAULO
SECRETARIA DE SAÚDE

ANEXO IV

Eu,_____ função, _____, matrícula_____telefone_____comprometo-me a efetuar a coleta de sangue para a realização de exames sorológicos após acidente com exposição a material biológico nos períodos de 0,30, 90 e 180 dias, na Unidade de Pronto Atendimento – UPA ou em outro laboratório de minha preferência.

Serão solicitados exames para HIV, Hepatites B e C.

Todas as informações serão mantidas em sigilo.

A equipe da Saúde ocupacional será informada a respeito dos resultados dos seus exames, que serão incluídos no seu prontuário médico.

Ciente,

Após ter sido adequadamente informado do objetivo desta solicitação prevista no Protocolo 001/2022-SS Acidente de Trabalho e dos procedimentos aos quais serei submetido:

( ) CONCORDO QUE SEJA COLETADO MEU SANGUE.

ASSINATURA:_____

TERMO DE RECUSA

Caso não concorde com a realização dos exames, esta decisão não causará prejuízo a instituição.

O funcionário (a) assume a responsabilidade pela consequência dessa recusa, mesmo que essa atitude, possa resultar no aumento da chance de contaminação por algum dos vírus acima citados, em decorrência do acidente.

( ) NÃO CONCORDO QUE SEJA COLETADO MEU SANGUE PARA A REALIZAÇÃO DOS EXAMES DIAGNÓSTICOS ACIMA DESCRITOS.

ASSINATURA_____

Devo apresentar os resultados dos exames para o profissional responsável pela medicina do trabalho para registro de acidente com material biológico.

Rio Grande da Serra, _____

Rua Prefito Cido Franco, 500 – Vila Arnoud – Rio Grande da Serra/SP – CEP: 09450-000
Telefone – (011) 2770-0200

PREFEITURA MUNICIPAL DE RIO GRANDE DA SERRA
ESTADO DE SÃO PAULO
SECRETARIA DE SAÚDE

ANEXO V

TERMO DE CONSENTIMENTO DO PACIENTE - FONTE

Informamos que durante o seu atendimento nesse serviço um trabalhador foi vítima de um acidente onde houve contato com seu material biológico. Com o objetivo de evitar tratamentos desnecessários e prevenir situações de risco, estamos solicitando, por meio da equipe da Unidade de Pronto Atendimento – UPA a autorização para que sejam realizados alguns exames. Serão solicitados exames para HIV, Hepatite B e C. Para a realização destes exames, será necessária uma coleta simples de sangue venoso, em torno de 8 ml, como realizada para qualquer outro exame convencional já realizado anteriormente. O risco associado a esse tipo de colete é o de poder haver algum pequeno derrame local (hematoma), que habitualmente não tem consequências além de um pequeno desconforto local. O benefício que você poderá vir a ter é receber informações diagnósticas sobre essas três doenças já citadas e orientação do seu tratamento, se for o caso. Todas as informações serão mantidas em sigilo, servindo unicamente para orientar a condução do tratamento do trabalhador acidentado. A sua equipe médica será informada a respeito dos resultados dos seus exames, que serão incluídos em seu prontuário médico.

Caso você não concorde com a realização dos exames, esta decisão não causará prejuízos em seu atendimento nesta instituição.

Eu, _____após ter sido adequadamente informado do objetivo desta solicitação e dos procedimento aos quais serei submetido ( ) concordo, ( ) não concordo que seja coletado meu sangue para a realização dos exames diagnósticos acima descritos.

Rio Grande da Serra, _____

Rua Prefito Cido Franco, 500 – Vila Arnoud – Rio Grande da Serra/SP – CEP: 09450-000
Telefone – (011) 2770-0200

PREFEITURA MUNICIPAL DE RIO GRANDE DA SERRA
ESTADO DE SÃO PAULO
SECRETARIA DE SAÚDE

ANEXO VI

ACIDENTE DE TRABALHO TÍPICO TRABALHADORES COM VÍNCULO PMRGS

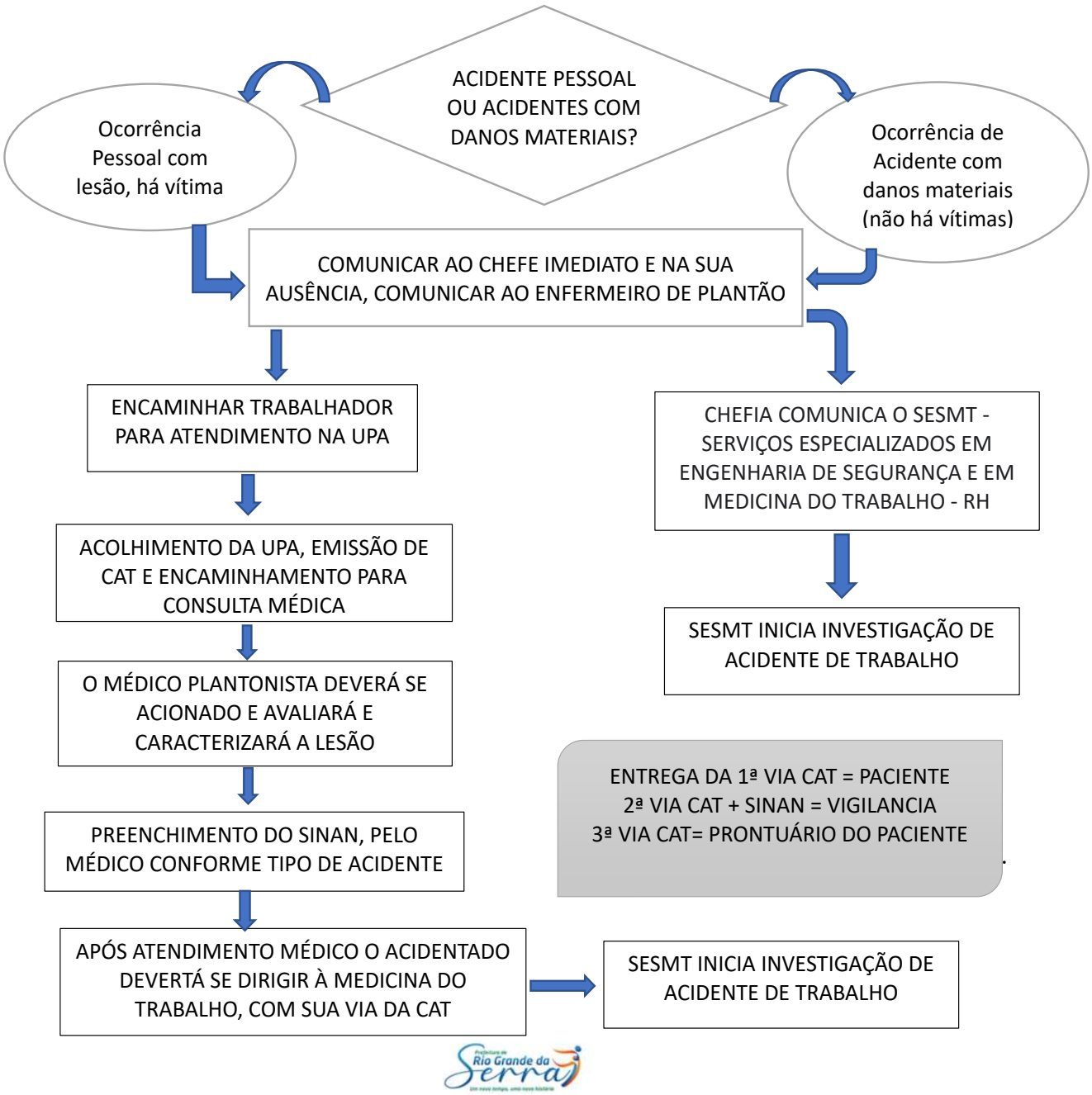

Rua Prefito Cido Franco, 500 – Vila Arnoud – Rio Grande da Serra/SP – CEP: 09450-000
Telefone – (011) 2770-0200

PREFEITURA MUNICIPAL DE RIO GRANDE DA SERRA
ESTADO DE SÃO PAULO
SECRETARIA DE SAÚDE

ACIDENTE DE TRABALHO TÍPICO PACIENTES SUS

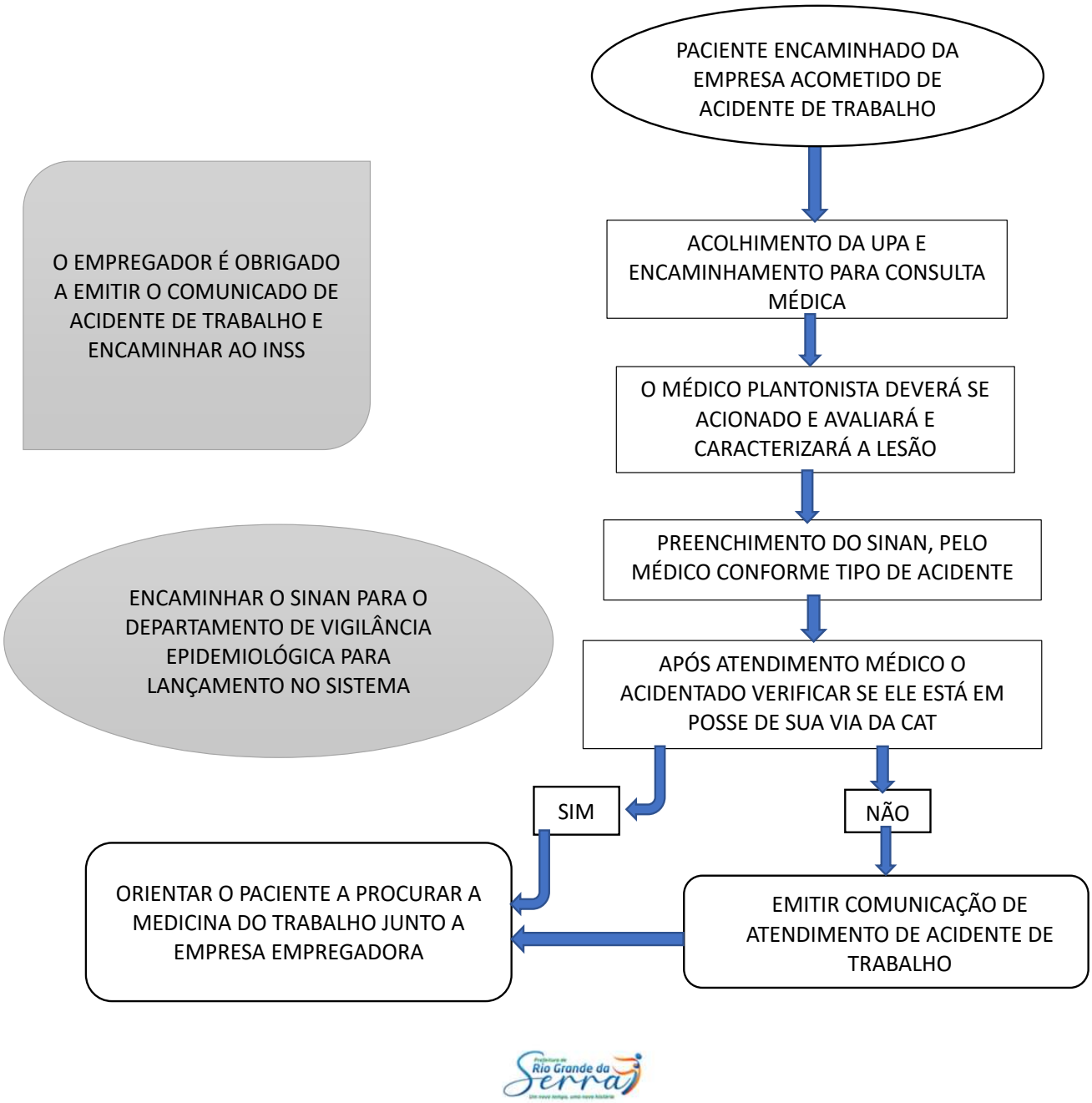

Rua Prefito Cido Franco, 500 – Vila Arnoud – Rio Grande da Serra/SP – CEP: 09450-000
Telefone – (011) 2770-0200