Diário Oficial
MUNICÍPIO DE MIRASSOL
mirassol.sp.gov.br

Publicação Oficial da Prefeitura de Mirassol, conforme Lei Municipal n. 4.095, de 21 de dezembro de 2017

Sexta-feira, 21 de outubro de 2022 | Ano V | Edição nº 1087 | Página 1 de 16

SUMÁRIO

Poder Executivo 2
Licitações e Contratos 2
Aviso de Licitação 2
Extrato 3
Notificações 4
Auto de Infração 4
Conselhos Municipais 16
Conselho Municipal do Idoso – CMI 16

PREFEITURA MUNICIPAL DE MIRASSOL

CNPJ 46,612,032/0001-49

Praça Dr. Anísio José Moreira, 22-90 - Centro

CEP 15130-000

DEPARTAMENTO DE ADMINISTRAÇÃO

DIVISÃO DE COMUNICAÇÕES ADMINISTRATIVAS

Telefone: (17) 3243-8120

Email: dca@mirassol.sp.gov.br

Site: www.mirassol.sp.gov.br

www.imprensaoficialmunicipal.com.br/mirassol

ACERVO

As edições do Diário Oficial Eletrônico de Mirassol poderão ser consultadas através da internet, por meio do seguinte endereço eletrônico: www.mirassol.sp.gov.br

Para pesquisa por qualquer termo e utilização de filtros, acesse www.imprensaoficialmunicipal.com.br/mirassol

As consultas e pesquisas são de acesso gratuito e independente de qualquer cadastro.

EXPEDIENTE

O Diário Oficial do Município de Mirassol, veiculado exclusivamente na forma eletrônica, de forma gratuita, é coordenado pelo Departamento de Administração - Divisão de Comunicações administrativas, sendo este o meio de publicação oficial.

PODER EXECUTIVO

Licitações e Contratos

Aviso de Licitação

AVISO DE LICITAÇÃO
PREGÃO ELETRÔNICO Nº 152/2022
PROCESSO Nº 198/2022 - D.A. – D.C.L.
PREFEITURA MUNICIPAL DE MIRASSOL

OBJETO: Registro de preços para eventual e futura aquisição de materiais de enfermagem para as unidades básicas de saúde – Departamento de Saúde do Município de Mirassol/SP.

TIPO: "MENOR PREÇO UNITÁRIO POR ITEM".

RECEBIMENTO DAS PROPOSTAS:

Lotes 01 ao 39: Do dia 20/10/2022 ao dia 09/11/2022 até às 09:00 horas.

Abertura das "Propostas" dos Lotes 01 ao 39: Dia 09/11/2022 às 09:00 horas.

Início da Disputa de Preço dos Lotes 01 ao 39: Dia 09/11/2022 a partir das 09:05 horas.

INFORMAÇÕES E DISPONIBILIZAÇÃO DO EDITAL: Diretamente nos sites www.bll.org.br - www.mirassol.sp.gov.br, e na Praça Dr. Anísio José Moreira nº 2290, Centro, Mirassol, CEP nº 15130-065, Estado de São Paulo, Fone: (17) 3243-8160, de 2ª à 6ª feira, das 09:00 às 16:00 horas.

Mirassol/SP, 20 de outubro de 2022.

Edson Antonio Ermenegildo
Prefeito Municipal

.....

AVISO DE LICITAÇÃO
PREGÃO ELETRÔNICO Nº 153/2022
PROCESSO Nº 196/2022 – D.A. – D.C.L.
PREFEITURA MUNICIPAL DE MIRASSOL

OBJETO: Contratação de empresa especializada para locação de caminhão palco (Trio Elétrico) para a 1ª Feira Artesanal de Bebidas e Comidas do Município de Mirassol/SP, compreendendo o fornecimento de todo material empregado, equipamentos, mão-de-obra, serviços complementares e outros – Departamento de Cultura e Turismo.

TIPO: "MENOR PREÇO GLOBAL".

RECEBIMENTO DAS PROPOSTAS:

Lote 01: Do dia 20/10/2022 ao dia 10/11/2022 até às 14:00 horas.

Abertura das "Propostas" do Lote 01: Dia 10/11/2022 às 14:00 horas.

Início da Disputa de Preço do Lote 01: Dia 10/11/2022 a partir das 14:05 horas.

INFORMAÇÕES E DISPONIBILIZAÇÃO DO EDITAL: Diretamente nos sites www.bll.org.br - www.mirassol.sp.gov.br, e na Praça Dr. Anísio José Moreira nº 2290, Centro, Mirassol, CEP nº 15130-065, Estado de São Paulo, Fone: (17) 3243-8160, de 2ª à 6ª feira, das 09:00 às 16:00 horas.

Mirassol/SP, 20 de outubro de 2022.

Edson Antonio Ermenegildo
Prefeito Municipal

.....

Extrato

A R S A E

AGÊNCIA REGULADORA DO SERVIÇO DE ÁGUA E ESGOTO DE MIRASSOL

EXTRATO DO 4º TERMO ADITIVO DO CONTRATO Nº 007/2018

CONTRATANTE: AGÊNCIA REGULADORA DO SERVIÇO DE ÁGUA E ESGOTO DE MIRASSOL - ARSAE

CONTRATADA: METAPÚBLICA - CONSULTORIA E ASSESSORIA EM GESTÃO PÚBLICA LTDA

OBJETO: Prestação de serviços de consultoria nas áreas orçamentária, contábil e financeira, visando o gerenciamento das contas públicas desta Autarquia e possibilitando o cumprimento das exigências legais, bem como geração de informações para tomadas de decisão e acompanhamento de rotinas inerentes ao Tribunal de Contas do Estado de São Paulo, conforme descrições em termo referência.

VALOR MENSAL: R$ 4.411,52 (quatro mil, quatrocentos e onze reais e cinquenta e dois centavos).

VALOR TOTAL: R$ 52.938,24 (cinquenta e dois mil, novecentos e trinta e oito reais e vinte e quatro centavos).

PRAZO DE EXECUÇÃO: O prazo de execução deste contrato será por 12 (doze) meses, sendo de 16/10/2022 a 15/10/2023.

DOTAÇÃO ORÇAMENTÁRIA:
04 – Agência Reguladora de Serviço de Água e Esgoto - ARSAE
04.01 – Agência Reguladora de Serviço de Água e Esgoto - ARSAE
17.124.0056.2.152.0000 – Manutenção dos Serviços da ARSAE
3.3.90.39 – Outros Serviços Terceiros Pessoa Jurídica

DATA DA ASSINATURA: 14 de outubro de 2022.

FUNDAMENTO LEGAL: EDITAL CONVITE 01/2018, 8.666/93 e suas alterações, e a Lei Complementar nº 123, de 14 de dezembro de 2006, modificada pela Lei Complementar nº 147, de 07 de agosto de 2014.

Mirassol-SP, 14 de outubro de 2022.

Pedro Luiz Castelo
Diretor Coordenador – ARSAE

Rua Barão do Rio Branco, nº 2135 - Centro – Mirassol-SP – CNPJ: 09.339-990-0001-61
Fone / Fax: 17 3242-3244 – CEP: 15130-000 – arsae@arsae-mirassol.com.br

Notificações

Auto de Infração

PREFEITURA MUNICIPAL DE MIRASSOL - DTF

AUTO DE INFRAÇÃO E IMPOSIÇÃO DE MULTA DE IMÓVEL

O Agente Fiscal Municipal abaixo descrito, no uso das atribuições que lhe confere o Decreto Municipal nº 3.198/2002, comunica Vossa Senhoria do cometimento de infração à legislação municipal e aplica penalidade de multa.

IDENTIFICAÇÃO DA AUTUAÇÃO

Orgão Autuador	Auto de Infração	Data da Lavratura
SEFISP - SEÇÃO DE FISCALIZAÇÃO DE POSTURAS	001316/2022	16/09/2022

IDENTIFICAÇÃO DO AUTUADO

Proprietário	Compromissário
PUGNA PARTICIPACOES EIRELI	

CNPJ / CPF	Endereço para Correspondência	CEP
23.566.407/0001-86	RUA ANTONIO MUNIA, 50, SALA 02, JARDIM NAZARETH, SAO JOSE DO RIO PRETO/SP	15054160

IDENTIFICAÇÃO DO IMÓVEL

Logradouro	Telefone	Quadra	Lote
RUA JOAO COVIZZI (PROJ 01)		03	13

Bairro	Cadastro	Área do Terreno
MAISPARQUE MIRASSOL	1424160364010000	200,00 m²

FOTOGRAFIA DO IMÓVEL

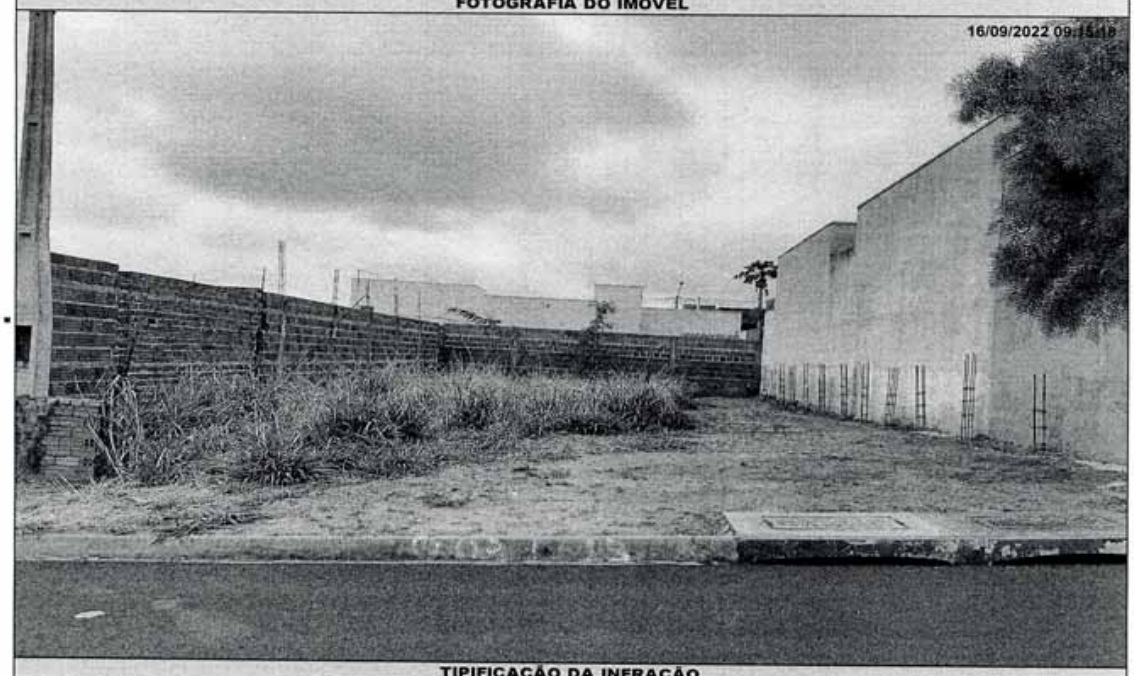

TIPIFICAÇÃO DA INFRAÇÃO

Dispositivo Legal Infringido	Descrição da Infração
LEI MUNICIPAL 4.297/2020, ART. 1º, INC. I	NAO EXECUTAR A LIMPEZA DO IMOVEL

DESCRIÇÃO DA MULTA

Previsão Legal	Valor	AGENTE FISCAL - Função - Matrícula
LEI MUNICIPAL 4.297/2020, ART. 8º, INC. I	R$ 1150,00	FISCAL MUNICIPAL - 101503 6

INFORMAÇÕES

- Fica estipulado o prazo de 30 (trinta) dias a partir do recebimento desta para o recolhimento da multa.
- Comparecer à área de atendimento do Departamento de Tributos e Fiscalização para solicitar a guia (boleto) para pagamento.
- O não recolhimento da presente dentro do prazo estipulado acarretará a aplicação de juros, multas e correção monetária sobre o valor da dívida, assim como inscrição do crédito em Dívida Ativa e posterior ajuizamento, conforme disposto na legislação municipal.
- Fica estipulado o prazo de 05 (cinco) dias a partir do recebimento desta para, querendo, apresentar defesa.
- O presente Auto de Infração e Imposição de Multa foi lavrado em 02 (duas) vias de igual teor.
- Em caso de dúvidas comparecer à Seção de Fiscalização de Posturas, situada na Rua Quintino Bocaiuva, nº 21-38, Centro, Mirassol/SP.

CIENTIFICAÇÃO

Nome por Extenso	Data
_____	_____ / _____ / _____

PREFEITURA MUNICIPAL DE MIRASSOL - DTF

AUTO DE INFRAÇÃO E IMPOSIÇÃO DE MULTA DE IMÓVEL

O Agente Fiscal Municipal abaixo descrito, no uso das atribuições que lhe confere o Decreto Municipal nº 3.198/2002, comunica Vossa Senhoria do cometimento de infração à legislação municipal e aplica penalidade de multa.

IDENTIFICAÇÃO DA AUTUAÇÃO

Orgão Autuador	Auto de Infração	Data da Lavratura
SEFISP - SEÇÃO DE FISCALIZAÇÃO DE POSTURAS	001320/2022	16/09/2022

IDENTIFICAÇÃO DO AUTUADO

Proprietário	Compromissário
PUGNA PARTICIPACOES EIRELI	

CNPJ / CPF	Endereço para Correspondência	CEP
23.566.407/0001-86	RUA ANTONIO MUNIA, 50, SALA 02, JARDIM NAZARETH, SAO JOSE DO RIO PRETO/SP	15054160

IDENTIFICAÇÃO DO IMÓVEL

Logradouro	Telefone	Quadra	Lote
RUA EUNICE SCAVAZZA AFFONSO		37	09

Bairro	Cadastro	Área do Terreno
MAISPARQUE MIRASSOL	1444290226010000	165,28 m²

FOTOGRAFIA DO IMÓVEL

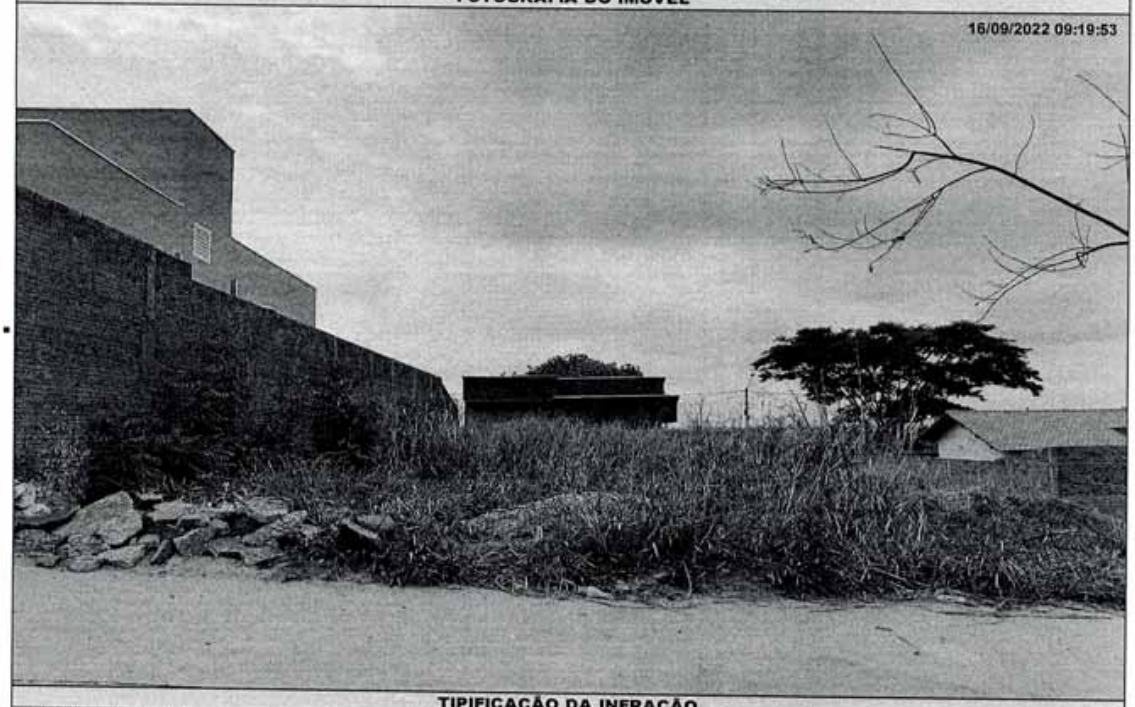

TIPIFICAÇÃO DA INFRAÇÃO

Dispositivo Legal Infringido	Descrição da Infração
LEI MUNICIPAL 4.297/2020, ART. 1º, INC. I	NAO EXECUTAR A LIMPEZA DO IMOVEL

DESCRIÇÃO DA MULTA

Previsão Legal	Valor	AGENTE FISCAL - Função - Matrícula
LEI MUNICIPAL 4.297/2020, ART. 8º, INC. I	R$ 950,36	FISCAL MUNICIPAL - 101503 6

INFORMAÇÕES

- Fica estipulado o prazo de 30 (trinta) dias a partir do recebimento desta para o recolhimento da multa.
- Comparecer à área de atendimento do Departamento de Tributos e Fiscalização para solicitar a guia (boleto) para pagamento.
- O não recolhimento da presente dentro do prazo estipulado acarretará a aplicação de juros, multas e correção monetária sobre o valor da dívida, assim como inscrição do crédito em Dívida Ativa e posterior ajuizamento, conforme disposto na legislação municipal.
- Fica estipulado o prazo de 05 (cinco) dias a partir do recebimento desta para, querendo, apresentar defesa.
- O presente Auto de Infração e Imposição de Multa foi lavrado em 02 (duas) vias de igual teor.
- Em caso de dúvidas comparecer à Seção de Fiscalização de Posturas, situada na Rua Quintino Bocaiuva, nº 21-38, Centro, Mirassol/SP.

CIENTIFICAÇÃO

Nome por Extenso	Data
_____	_____/_____/_____

PREFEITURA MUNICIPAL DE MIRASSOL - DTF

AUTO DE INFRAÇÃO E IMPOSIÇÃO DE MULTA DE IMÓVEL

O Agente Fiscal Municipal abaixo descrito, no uso das atribuições que lhe confere o Decreto Municipal nº 3.198/2002, comunica Vossa Senhoria do cometimento de infração à legislação municipal e aplica penalidade de multa.

IDENTIFICAÇÃO DA AUTUAÇÃO

Órgão Autuador	Auto de Infração	Data da Lavratura
SEFISP - SEÇÃO DE FISCALIZAÇÃO DE POSTURAS	001898/2022	13/10/2022

IDENTIFICAÇÃO DO AUTUADO

Proprietário	Compromissário
JOACEMA EMPREEMDIMENTOS IMOBILIARIOS SPE LTDA	FRANCIELI DE OLIVEIRA BALBINO

CNPJ / CPF	Endereço para Correspondência	CEP
16.838.565/0001-82	RUA PAULO DE FARIA, 2806, CASA 1, ELDORADO, SAO JOSE DO RIO PRETO/SP	15043160

IDENTIFICAÇÃO DO IMÓVEL

Logradouro	Telefone	Quadra	Lote
RUA GILMAR SILVA CAVALCANTI (17)		06	05

Bairro	Cadastro	Área do Terreno
JARDIM GIRASSOL	2622010061010000	160,00 m²

FOTOGRAFIA DO IMÓVEL

13/10/2022 10:23:24



TIPIFICAÇÃO DA INFRAÇÃO

Dispositivo Legal Infringido	Descrição da Infração
LEI MUNICIPAL 4.297/2020, ART. 1º, INC. II	NAO EXECUTAR A CONSTRUCAO OU ADEQUACAO DA CALCADA E/OU MURETA

DESCRIÇÃO DA MULTA

Previsão Legal	Valor
LEI MUNICIPAL 4.297/2020, ART. 8º, INC. II	R$ 920,00

AGENTE FISCAL

Função - Matrícula
FISCAL MUNICIPAL - 105144 0

INFORMAÇÕES

- Fica estipulado o prazo de 30 (trinta) dias a partir do recebimento desta para o recolhimento da multa.
- Comparecer à área de atendimento do Departamento de Tributos e Fiscalização para solicitar a guia (boleto) para pagamento.
- O não recolhimento da presente dentro do prazo estipulado acarretará a aplicação de juros, multas e correção monetária sobre o valor da dívida, assim como inscrição do crédito em Dívida Ativa e posterior ajuizamento, conforme disposto na legislação municipal.
- Fica estipulado o prazo de 05 (cinco) dias a partir do recebimento desta para, querendo, apresentar defesa.
- O presente Auto de Infração e Imposição de Multa foi lavrado em 02 (duas) vias de igual teor.
- Em caso de dúvidas comparecer à Seção de Fiscalização de Posturas, situada na Rua Quintino Bocaiuva, nº 21-38, Centro, Mirassol/SP.

CIENTIFICAÇÃO

Nome por Extenso	Data
_____	_____ / _____ / _____

PREFEITURA MUNICIPAL DE MIRASSOL - DTF

AUTO DE INFRAÇÃO E IMPOSIÇÃO DE MULTA DE IMÓVEL

O Agente Fiscal Municipal abaixo descrito, no uso das atribuições que lhe confere o Decreto Municipal nº 3.198/2002, comunica Vossa Senhoria do cometimento de infração à legislação municipal e aplica penalidade de multa.

IDENTIFICAÇÃO DA AUTUAÇÃO

Orgão Autuador	Auto de Infração	Data da Lavratura
SEFISP - SEÇÃO DE FISCALIZAÇÃO DE POSTURAS	001899/2022	13/10/2022

IDENTIFICAÇÃO DO AUTUADO

Proprietário	Compromissário	
JOACEMA EMPREEMDIMENTOS IMOBILIARIOS SPE LTDA	DANIELLE DANTAS MARQUES	
CNPJ / CPF	**Endereço para Correspondência**	**CEP**
16.838.565/0001-82	AV JOSE DA SILVA SE, 1000, , PAEQUE RESIDENCIAL VILLAGE DAMHA RIO PRE, SAO JOSE DO RIO	15056110

IDENTIFICAÇÃO DO IMÓVEL

Logradouro	Telefone	Quadra	Lote
RUA JESUS BALDIN (15)		11	28
Bairro	**Cadastro**	**Área do Terreno**	
JARDIM GIRASSOL	2622070243010000	160,00 m²	

FOTOGRAFIA DO IMÓVEL



TIPIFICAÇÃO DA INFRAÇÃO

Dispositivo Legal Infringido	Descrição da Infração
LEI MUNICIPAL 4.297/2020, ART. 1º, INC. II	NAO EXECUTAR A CONSTRUCAO OU ADEQUACAO DA CALCADA E/OU MURETA

DESCRIÇÃO DA MULTA

Previsão Legal	Valor	AGENTE FISCAL
LEI MUNICIPAL 4.297/2020, ART. 8º, INC. II	R$ 920,00	Função - Matrícula: FISCAL MUNICIPAL - 105144 0

INFORMAÇÕES

- Fica estipulado o prazo de 30 (trinta) dias a partir do recebimento desta para o recolhimento da multa.
- Comparecer à área de atendimento do Departamento de Tributos e Fiscalização para solicitar a guia (boleto) para pagamento.
- O não recolhimento da presente dentro do prazo estipulado acarretará a aplicação de juros, multas e correção monetária sobre o valor da dívida, assim como inscrição do crédito em Dívida Ativa e posterior ajuizamento, conforme disposto na legislação municipal.
- Fica estipulado o prazo de 05 (cinco) dias a partir do recebimento desta para, querendo, apresentar defesa.
- O presente Auto de Infração e Imposição de Multa foi lavrado em 02 (duas) vias de igual teor.
- Em caso de dúvidas comparecer à Seção de Fiscalização de Posturas, situada na Rua Quintino Bocaiuva, nº 21-38, Centro, Mirassol/SP.

CIENTIFICAÇÃO

Nome por Extenso	Data
_____	_____/_____/_____

PREFEITURA MUNICIPAL DE MIRASSOL - DTF

AUTO DE INFRAÇÃO E IMPOSIÇÃO DE MULTA DE IMÓVEL

O Agente Fiscal Municipal abaixo descrito, no uso das atribuições que lhe confere o Decreto Municipal nº 3.198/2002, comunica Vossa Senhoria do cometimento de infração à legislação municipal e aplica penalidade de multa.

IDENTIFICAÇÃO DA AUTUAÇÃO

Órgão Autuador	Auto de Infração	Data da Lavratura
SEFISP - SEÇÃO DE FISCALIZAÇÃO DE POSTURAS	001900/2022	13/10/2022

IDENTIFICAÇÃO DO AUTUADO

Proprietário	Compromissário	
JOACEMA EMPREEMDIMENTOS IMOBILIARIOS SPE LTDA	ALEX SANDRO DE CARVALHO	
CNPJ / CPF	**Endereço para Correspondência**	**CEP**
16.838.565/0001-82	RUA JOSE DA SILVA SE, 1000, , CONDOMINIO RESIDENCIAL PARQUE DA LIBERDA, SAO JOSE DO RIO	15056110

IDENTIFICAÇÃO DO IMÓVEL

Logradouro	Telefone	Quadra	Lote
RUA JOSE MORETTI (01)		25	28
Bairro	**Cadastro**	**Área do Terreno**	
JARDIM GIRASSOL	2043420286010000	160,00 m²	

FOTOGRAFIA DO IMÓVEL



TIPIFICAÇÃO DA INFRAÇÃO

Dispositivo Legal Infringido	Descrição da Infração
LEI MUNICIPAL 4.297/2020, ART. 1º, INC. II	NAO EXECUTAR A CONSTRUCAO OU ADEQUACAO DA CALCADA E/OU MURETA

DESCRIÇÃO DA MULTA

Previsão Legal	Valor	AGENTE FISCAL
LEI MUNICIPAL 4.297/2020, ART. 8º, INC. II	R$ 920,00	Função - Matrícula: FISCAL MUNICIPAL - 105144 0

INFORMAÇÕES

- Fica estipulado o prazo de 30 (trinta) dias a partir do recebimento desta para o recolhimento da multa.
- Comparecer à área de atendimento do Departamento de Tributos e Fiscalização para solicitar a guia (boleto) para pagamento.
- O não recolhimento da presente dentro do prazo estipulado acarretará a aplicação de juros, multas e correção monetária sobre o valor da dívida, assim como inscrição do crédito em Dívida Ativa e posterior ajuizamento, conforme disposto na legislação municipal.
- Fica estipulado o prazo de 05 (cinco) dias a partir do recebimento desta para, querendo, apresentar defesa.
- O presente Auto de Infração e Imposição de Multa foi lavrado em 02 (duas) vias de igual teor.
- Em caso de dúvidas comparecer à Seção de Fiscalização de Posturas, situada na Rua Quintino Bocaiuva, nº 21-38, Centro, Mirassol/SP.

CIENTIFICAÇÃO

Nome por Extenso	Data
_____	_____/_____/_____

PREFEITURA MUNICIPAL DE MIRASSOL - DTF

AUTO DE INFRAÇÃO E IMPOSIÇÃO DE MULTA DE IMÓVEL

O Agente Fiscal Municipal abaixo descrito, no uso das atribuições que lhe confere o Decreto Municipal nº 3.198/2002, comunica Vossa Senhoria do cometimento de infração à legislação municipal e aplica penalidade de multa.

IDENTIFICAÇÃO DA AUTUAÇÃO

Orgão Autuador	Auto de Infração	Data da Lavratura
SEFISP - SEÇÃO DE FISCALIZAÇÃO DE POSTURAS	001906/2022	13/10/2022

IDENTIFICAÇÃO DO AUTUADO

Proprietário	Compromissário
JOACEMA EMPREEMDIMENTOS IMOBILIARIOS SPE LTDA	MARCOS CESAR LAGUNA SOARES

CNPJ / CPF	Endereço para Correspondência	CEP
16.838.565/0001-82	RUA JOSE DE ANDRADE JUNQUEIRA, 182, , CENTRO, MONTE APRAZIVEL/SP	15150000

IDENTIFICAÇÃO DO IMÓVEL

Logradouro	Telefone	Quadra	Lote
RUA VALTER LUIZ RODRGIUES (12)		16	08

Bairro	Cadastro	Área do Terreno
JARDIM GIRASSOL	2622120083010000	160,00 m²

FOTOGRAFIA DO IMÓVEL

13/10/2022 10:31:41



TIPIFICAÇÃO DA INFRAÇÃO

Dispositivo Legal Infringido	Descrição da Infração
LEI MUNICIPAL 4.297/2020, ART. 1º, INC. II	NAO EXECUTAR A CONSTRUCAO OU ADEQUACAO DA CALCADA E/OU MURETA

DESCRIÇÃO DA MULTA

Previsão Legal	Valor
LEI MUNICIPAL 4.297/2020, ART. 8º, INC. II	R$ 920,00

AGENTE FISCAL

Função - Matrícula
FISCAL MUNICIPAL - 101503 6

INFORMAÇÕES

- Fica estipulado o prazo de 30 (trinta) dias a partir do recebimento desta para o recolhimento da multa.
- Comparecer à área de atendimento do Departamento de Tributos e Fiscalização para solicitar a guia (boleto) para pagamento.
- O não recolhimento da presente dentro do prazo estipulado acarretará a aplicação de juros, multas e correção monetária sobre o valor da dívida, assim como inscrição do crédito em Dívida Ativa e posterior ajuizamento, conforme disposto na legislação municipal.
- Fica estipulado o prazo de 05 (cinco) dias a partir do recebimento desta para, querendo, apresentar defesa.
- O presente Auto de Infração e Imposição de Multa foi lavrado em 02 (duas) vias de igual teor.
- Em caso de dúvidas comparecer à Seção de Fiscalização de Posturas, situada na Rua Quintino Bocaiuva, nº 21-38, Centro, Mirassol/SP.

CIENTIFICAÇÃO

Nome por Extenso	Data
_____	_____/_____/_____

PREFEITURA MUNICIPAL DE MIRASSOL - DTF

AUTO DE INFRAÇÃO E IMPOSIÇÃO DE MULTA DE IMÓVEL

O Agente Fiscal Municipal abaixo descrito, no uso das atribuições que lhe confere o Decreto Municipal nº 3.198/2002, comunica Vossa Senhoria do cometimento de infração à legislação municipal e aplica penalidade de multa.

IDENTIFICAÇÃO DA AUTUAÇÃO

Órgão Autuador	Auto de Infração	Data da Lavratura
SEFISP - SEÇÃO DE FISCALIZAÇÃO DE POSTURAS	001908/2022	13/10/2022

IDENTIFICAÇÃO DO AUTUADO

Proprietário	Compromissário	
JOACEMA EMPREEMDIMENTOS IMOBILIARIOS SPE LTDA	REGINALDO MENDES AMBROSIO	
CNPJ / CPF	**Endereço para Correspondência**	**CEP**
16.838.565/0001-82	RUA DOUTOR RODOLPHO COUTINHO, 130, , NATO VEOTRASSO, SAO JOSE DO RIO PRETO/SP	15042116

IDENTIFICAÇÃO DO IMÓVEL

Logradouro	Telefone	Quadra	Lote
RUA GERALDO FERNANDO DAVID (11)		18	18
Bairro	**Cadastro**	**Área do Terreno**	
JARDIM GIRASSOL	2622140163010000	160,00 m²	

FOTOGRAFIA DO IMÓVEL

13/10/2022 10:33:26



TIPIFICAÇÃO DA INFRAÇÃO

Dispositivo Legal Infringido	Descrição da Infração
LEI MUNICIPAL 4.297/2020, ART. 1º, INC. II	NAO EXECUTAR A CONSTRUCAO OU ADEQUACAO DA CALCADA E/OU MURETA

DESCRIÇÃO DA MULTA

Previsão Legal	Valor	AGENTE FISCAL
LEI MUNICIPAL 4.297/2020, ART. 8º, INC. II	R$ 920,00	Função - Matrícula: FISCAL MUNICIPAL - 1015036

INFORMAÇÕES

- Fica estipulado o prazo de 30 (trinta) dias a partir do recebimento desta para o recolhimento da multa.
- Comparecer à área de atendimento do Departamento de Tributos e Fiscalização para solicitar a guia (boleto) para pagamento.
- O não recolhimento da presente dentro do prazo estipulado acarretará a aplicação de juros, multas e correção monetária sobre o valor da dívida, assim como inscrição do crédito em Dívida Ativa e posterior ajuizamento, conforme disposto na legislação municipal.
- Fica estipulado o prazo de 05 (cinco) dias a partir do recebimento desta para, querendo, apresentar defesa.
- O presente Auto de Infração e Imposição de Multa foi lavrado em 02 (duas) vias de igual teor.
- Em caso de dúvidas comparecer à Seção de Fiscalização de Posturas, situada na Rua Quintino Bocaiuva, nº 21-38, Centro, Mirassol/SP.

CIENTIFICAÇÃO

Nome por Extenso	Data
_____	_____ / _____ / _____

PREFEITURA MUNICIPAL DE MIRASSOL - DTF

AUTO DE INFRAÇÃO E IMPOSIÇÃO DE MULTA DE IMÓVEL

O Agente Fiscal Municipal abaixo descrito, no uso das atribuições que lhe confere o Decreto Municipal nº 3.198/2002, comunica Vossa Senhoria do cometimento de infração à legislação municipal e aplica penalidade de multa.

IDENTIFICAÇÃO DA AUTUAÇÃO

Orgão Autuador	Auto de Infração	Data da Lavratura
SEFISP - SEÇÃO DE FISCALIZAÇÃO DE POSTURAS	001915/2022	13/10/2022

IDENTIFICAÇÃO DO AUTUADO

Proprietário	Compromissário
SPE RESIDENCIAL PARQUE DOS IPES II EMPREENDIMENTOS	PAULO BATISTA RAMOS

CNPJ / CPF	Endereço para Correspondência	CEP
14.706.110/0001-88	RUA LINO LEVA (46), 2895, , REGISSOL, MIRASSOL/SP	15133388

IDENTIFICAÇÃO DO IMÓVEL

Logradouro	Telefone	Quadra	Lote
RUA ROSALVO LOPES CARVALHO (PROJ 0	17982292929	16	24

Bairro	Cadastro	Área do Terreno
PARQUE DOS IPES II	1422160294010000	203,50 m²

FOTOGRAFIA DO IMÓVEL



TIPIFICAÇÃO DA INFRAÇÃO

Dispositivo Legal Infringido	Descrição da Infração
LEI MUNICIPAL 4.297/2020, ART. 1º, INC. II	NAO EXECUTAR A CONSTRUCAO OU ADEQUACAO DA CALCADA E/OU MURETA

DESCRIÇÃO DA MULTA

Previsão Legal	Valor	Função - Matrícula
LEI MUNICIPAL 4.297/2020, ART. 8º, INC. II	R$ 1265,00	FISCAL MUNICIPAL - 101503 6

INFORMAÇÕES

- Fica estipulado o prazo de 30 (trinta) dias a partir do recebimento desta para o recolhimento da multa.
- Comparecer à área de atendimento do Departamento de Tributos e Fiscalização para solicitar a guia (boleto) para pagamento.
- O não recolhimento da presente dentro do prazo estipulado acarretará a aplicação de juros, multas e correção monetária sobre o valor da dívida, assim como inscrição do crédito em Dívida Ativa e posterior ajuizamento, conforme disposto na legislação municipal.
- Fica estipulado o prazo de 05 (cinco) dias a partir do recebimento desta para, querendo, apresentar defesa.
- O presente Auto de Infração e Imposição de Multa foi lavrado em 02 (duas) vias de igual teor.
- Em caso de dúvidas comparecer à Seção de Fiscalização de Posturas, situada na Rua Quintino Bocaiuva, nº 21-38, Centro, Mirassol/SP.

CIENTIFICAÇÃO

Nome por Extenso	Data
_____	_____/_____/_____

PREFEITURA MUNICIPAL DE MIRASSOL - DTF

NOTIFICAÇÃO DE IMÓVEL

O Agente Fiscal Municipal abaixo descrito, no uso das atribuições que lhe confere o Decreto Municipal nº 3.198/2002, comunica Vossa Senhoria do cometimento de infração à legislação municipal e estipula prazo para regularização.

IDENTIFICAÇÃO DA NOTIFICAÇÃO

Orgão Autuador	Notificação	Data da Lavratura
SEFISP - SEÇÃO DE FISCALIZAÇÃO DE POSTURAS	005595/2022	15/09/2022

IDENTIFICAÇÃO DO NOTIFICADO

Proprietário	Compromissário
FLAVIO PIRES CARARETO	

CNPJ / CPF	Endereço para Correspondência	CEP
214.058.908-43	RUA CONCEICAO DE OLIVEIRA, 72, QUADRA 04 - LOTE 07, COND RECANTO DO LAGO, SAO JOSE DO	15062224

IDENTIFICAÇÃO DO IMÓVEL

Logradouro	Telefone	Quadra	Lote
RUA CLEONICE A P FONSECA CAMILLO		13	17

Bairro	Cadastro	Área do Terreno
SETLIFE MIRASSOL	2113070462010000	253,00 m²

FOTOGRAFIA DO IMÓVEL

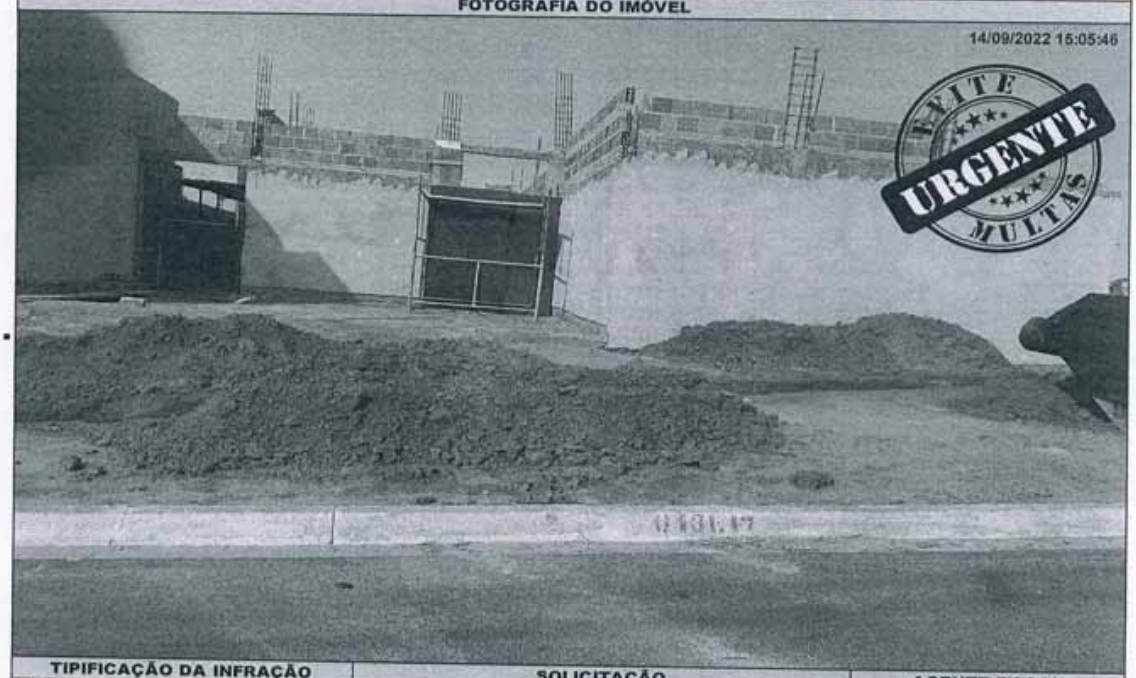

TIPIFICAÇÃO DA INFRAÇÃO	SOLICITAÇÃO		AGENTE FISCAL
Dispositivo Legal Infringido	Providenciar	Prazo	Função - Matrícula
LEI MUNICIPAL 4.297/2020, ART. 1º, INC. II	ADEQUAÇÃO DE CALÇADA / MURETA	60 (SESSENTA) DIAS	FISCAL MUNICIPAL - 101503 6

INFORMAÇÕES

- Considera-se limpo, o imóvel que não possua vegetação ou qualquer outro tipo de sujeira sobre sua área, incluindo a calçada.
- Considera-se adequado, o imóvel que possua calçada e muro (com altura mínima de 30 centímetros) nos limites confrontantes com as vias.
- É proibida a utilização de fogo e/ou usar qualquer tipo de herbicida para a manutenção do imóvel.
- É proibido jogar lixos, detritos, entulhos ou quaisquer outros tipos de materiais ou objetos oriundos da limpeza de terrenos em logradouros públicos, terrenos baldios, bueiros, valetas de escoamento ou em qualquer outra área não destinada para essa finalidade.
- O não atendimento da Notificação dentro do prazo estipulado implicará em pena de multa ou outras sanções conforme previsão legal.
- Independente da aplicação de sanções, em caso de não atendimento da presente notificação a municipalidade poderá efetuar os serviços necessários e cobrará as devidas tarifas do responsável pelo imóvel, conforme disposto na legislação municipal.
- A presente Notificação foi lavrada em 02 (duas) vias de igual teor.
- Em caso de dúvidas comparecer à Seção de Fiscalização de Posturas, situada na Rua Quintino Bocaiuva, nº 21-38, Centro, Mirassol/SP.

CIENTIFICAÇÃO

Nome por Extenso	Data
_____	_____ / _____ / _____

PREFEITURA MUNICIPAL DE MIRASSOL - DTF

NOTIFICAÇÃO DE IMÓVEL

O Agente Fiscal Municipal abaixo descrito, no uso das atribuições que lhe confere o Decreto Municipal nº 3.198/2002, comunica Vossa Senhoria do cometimento de infração à legislação municipal e estipula prazo para regularização.

IDENTIFICAÇÃO DA NOTIFICAÇÃO

Orgão Autuador	Notificação	Data da Lavratura
SEFISP - SEÇÃO DE FISCALIZAÇÃO DE POSTURAS	005605/2022	15/09/2022

IDENTIFICAÇÃO DO NOTIFICADO

Proprietário	Compromissário
ANDRE FELIPE GONCALVES FERNANDES	

CNPJ / CPF	Endereço para Correspondência	CEP
419.002.638-74	RUA COUTINHO CAVALCANTE, 1821, , JARDIM VIEIRA, SAO JOSE DO RIO PRETO/SP	15055300

IDENTIFICAÇÃO DO IMÓVEL

Logradouro	Telefone	Quadra	Lote
RUA ALCIDES BARACIOLI DALL'OLIO		13	31

Bairro	Cadastro	Área do Terreno
SETLIFE MIRASSOL	2113070089010000	253,00 m²

FOTOGRAFIA DO IMÓVEL



TIPIFICAÇÃO DA INFRAÇÃO	SOLICITAÇÃO		AGENTE FISCAL
Dispositivo Legal Infringido	Providenciar	Prazo	Função - Matrícula
LEI MUNICIPAL 4.297/2020, ART. 1º, INC. II	ADEQUAÇÃO DE CALÇADA / MURETA	60 (SESSENTA) DIAS	FISCAL MUNICIPAL - 101503 6

INFORMAÇÕES

- Considera-se limpo, o imóvel que não possua vegetação ou qualquer outro tipo de sujeira sobre sua área, incluindo a calçada.
- Considera-se adequado, o imóvel que possua calçada e muro (com altura mínima de 30 centímetros) nos limites confrontantes com as vias.
- É proibida a utilização de fogo e/ou usar qualquer tipo de herbicida para a manutenção do imóvel.
- É proibido jogar lixos, detritos, entulhos ou quaisquer outros tipos de materiais ou objetos oriundos da limpeza de terrenos em logradouros públicos, terrenos baldios, bueiros, valetas de escoamento ou em qualquer outra área não destinada para essa finalidade.
- O não atendimento da Notificação dentro do prazo estipulado implicará em pena de multa ou outras sanções conforme previsão legal.
- Independente da aplicação de sanções, em caso de não atendimento da presente notificação a municipalidade poderá efetuar os serviços necessários e cobrará as devidas tarifas do responsável pelo imóvel, conforme disposto na legislação municipal.
- A presente Notificação foi lavrada em 02 (duas) vias de igual teor.
- Em caso de dúvidas comparecer à Seção de Fiscalização de Posturas, situada na Rua Quintino Bocaiuva, nº 21-38, Centro, Mirassol/SP.

CIENTIFICAÇÃO

Nome por Extenso	Data
_____	_____ / _____ / _____

PREFEITURA MUNICIPAL DE MIRASSOL - DTF

NOTIFICAÇÃO DE IMÓVEL

O Agente Fiscal Municipal abaixo descrito, no uso das atribuições que lhe confere o Decreto Municipal nº 3.198/2002, comunica Vossa Senhoria do cometimento de infração à legislação municipal e estipula prazo para regularização.

IDENTIFICAÇÃO DA NOTIFICAÇÃO

Orgão Autuador	Notificação	Data da Lavratura
SEFISP - SEÇÃO DE FISCALIZAÇÃO DE POSTURAS	005829/2022	10/10/2022

IDENTIFICAÇÃO DO NOTIFICADO

Proprietário	Compromissário	
SPE RES PARQUE DOS IPES I EMPREEN. IMOB LTDA	ADENICIO FRANCELINO JUNIOR	
CNPJ / CPF	**Endereço para Correspondência**	**CEP**
14.696.368/0001-40	RUA PACAEMBU, 212, , JD. ROSEIRAL, SAO JOSE DO RIO PRETO/SP	15070330

IDENTIFICAÇÃO DO IMÓVEL

Logradouro	Telefone	Quadra	Lote
RUA OTTO LUIS CROSSARA (PJ 08)		14	29
Bairro	**Cadastro**	**Área do Terreno**	
PARQUE DOS IPES I	1420140117010000	200,00 m²	

FOTOGRAFIA DO IMÓVEL

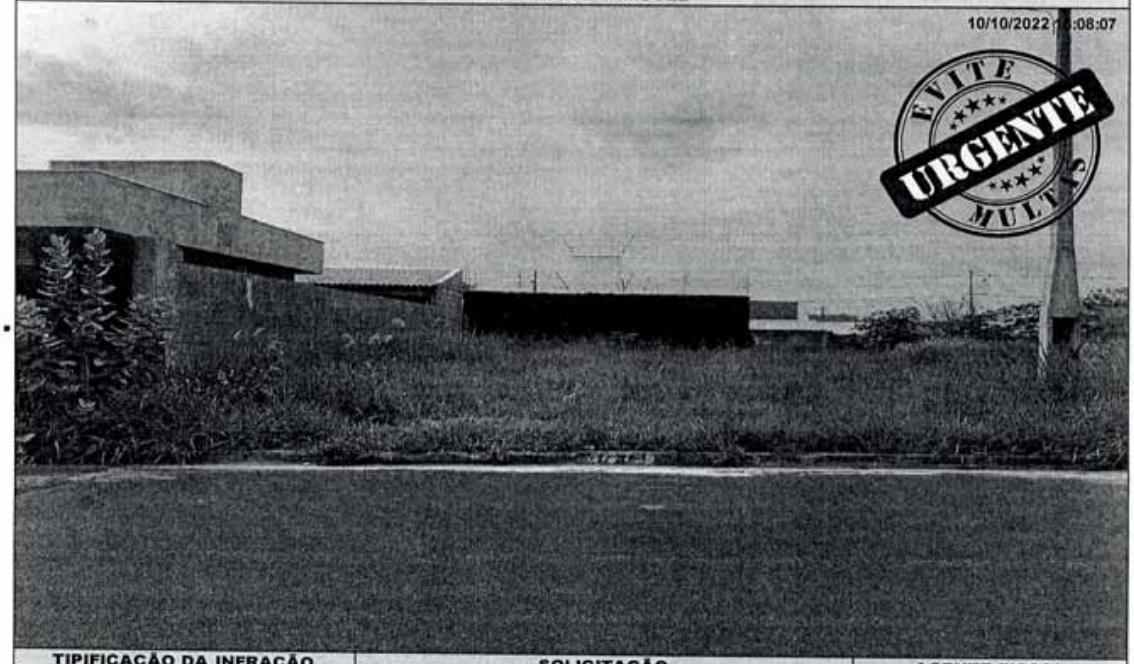

TIPIFICAÇÃO DA INFRAÇÃO	SOLICITAÇÃO		AGENTE FISCAL
Dispositivo Legal Infringido	**Providenciar**	**Prazo**	**Função - Matrícula**
LEI MUNICIPAL 4.297/2020, ART. 1º, INC. I	LIMPEZA DO IMÓVEL	30 (TRINTA) DIAS	FISCAL MUNICIPAL - 101503 6

INFORMAÇÕES

- Considera-se limpo, o imóvel que não possua vegetação ou qualquer outro tipo de sujeira sobre sua área, incluindo a calçada.
- Considera-se adequado, o imóvel que possua calçada e muro (com altura mínima de 30 centímetros) nos limites confrontantes com as vias.
- É proibida a utilização de fogo e/ou usar qualquer tipo de herbicida para a manutenção do imóvel.
- É proibido jogar lixos, detritos, entulhos ou quaisquer outros tipos de materiais ou objetos oriundos da limpeza de terrenos em logradouros públicos, terrenos baldios, bueiros, valetas de escoamento ou em qualquer outra área não destinada para essa finalidade.
- O não atendimento da Notificação dentro do prazo estipulado implicará em pena de multa ou outras sanções conforme previsão legal.
- Independente da aplicação de sanções, em caso de não atendimento da presente notificação a municipalidade poderá efetuar os serviços necessários e cobrará as devidas tarifas do responsável pelo imóvel, conforme disposto na legislação municipal.
- A presente Notificação foi lavrada em 02 (duas) vias de igual teor.
- Em caso de dúvidas comparecer à Seção de Fiscalização de Posturas, situada na Rua Quintino Bocaiuva, nº 21-38, Centro, Mirassol/SP.

CIENTIFICAÇÃO

Nome por Extenso	Data
_____	_____ / _____ / _____

PREFEITURA MUNICIPAL DE MIRASSOL - DTF

NOTIFICAÇÃO DE IMÓVEL

O Agente Fiscal Municipal abaixo descrito, no uso das atribuições que lhe confere o Decreto Municipal nº 3.198/2002, comunica Vossa Senhoria do cometimento de infração à legislação municipal e estipula prazo para regularização.

IDENTIFICAÇÃO DA NOTIFICAÇÃO

Orgão Autuador	Notificação	Data da Lavratura
SEFISP - SEÇÃO DE FISCALIZAÇÃO DE POSTURAS	005830/2022	10/10/2022

IDENTIFICAÇÃO DO NOTIFICADO

Proprietário	Compromissário
SPE RES PARQUE DOS IPES I EMPREEN. IMOB LTDA	ADENICIO FRANCELINO JUNIOR

CNPJ / CPF	Endereço para Correspondência	CEP
14.696.368/0001-40	RUA PACAEMBU, 212, , JD. ROSEIRAL, SAO JOSE DO RIO PRETO/SP	15070330

IDENTIFICAÇÃO DO IMÓVEL

Logradouro	Telefone	Quadra	Lote
RUA OTTO LUIS CROSSARA (PJ 08)		14	29

Bairro	Cadastro	Área do Terreno
PARQUE DOS IPES I	1420140117010000	200,00 m²

FOTOGRAFIA DO IMÓVEL



TIPIFICAÇÃO DA INFRAÇÃO	SOLICITAÇÃO		AGENTE FISCAL
Dispositivo Legal Infringido	Providenciar	Prazo	Função - Matrícula
LEI MUNICIPAL 4.297/2020, ART. 1º, INC. II	ADEQUAÇÃO DE CALÇADA / MURETA	60 (SESSENTA) DIAS	FISCAL MUNICIPAL - 101503 6

INFORMAÇÕES

- Considera-se limpo, o imóvel que não possua vegetação ou qualquer outro tipo de sujeira sobre sua área, incluindo a calçada.
- Considera-se adequado, o imóvel que possua calçada e muro (com altura mínima de 30 centímetros) nos limites confrontantes com as vias.
- É proibida a utilização de fogo e/ou usar qualquer tipo de herbicida para a manutenção do imóvel.
- É proibido jogar lixos, detritos, entulhos ou quaisquer outros tipos de materiais ou objetos oriundos da limpeza de terrenos em logradouros públicos, terrenos baldios, bueiros, valetas de escoamento ou em qualquer outra área não destinada para essa finalidade.
- O não atendimento da Notificação dentro do prazo estipulado implicará em pena de multa ou outras sanções conforme previsão legal.
- Independente da aplicação de sanções, em caso de não atendimento da presente notificação a municipalidade poderá efetuar os serviços necessários e cobrará as devidas tarifas do responsável pelo imóvel, conforme disposto na legislação municipal.
- A presente Notificação foi lavrada em 02 (duas) vias de igual teor.
- Em caso de dúvidas comparecer à Seção de Fiscalização de Posturas, situada na Rua Quintino Bocaiuva, nº 21-38, Centro, Mirassol/SP.

CIENTIFICAÇÃO

Nome por Extenso	Data
_____	_____/_____/_____

Conselhos Municipais

Conselho Municipal do Idoso – CMI

Ata nº 15 da reunião ordinária do Conselho Municipal da Pessoa idosa, realizada no dia dezessete de outubro de dois mil e vinte dois (17/10/2022), às nove horas e treze minutos (09h13), nesta cidade de Mirassol, no Centro de Referência Especializado de Assistência Social (CREAS), situado na Rua Prof. Moacyr Martins, 1419 - São Bernardo. A Presidente Camila, iniciou a reunião agradecendo a presença de todos e em seguida tratou do primeiro tema em pauta **Prestação de Contas do evento em Comemoração do Dia Internacional do Idoso** do adiantamento de R$ 5.000,00 (cinco mil reais), foram gastos R$ 3.932,40 (três mil, novecentos e trinta e dois reais e quarenta centavos, sendo devolvido para o Fundo Municipal de Assistência Social a quantia de R$ 1.067,60 (um mil e sessenta e sete reais e sessenta centavos), os conselheiros presentes aprovaram de forma unânime e sem ressalvadas a prestação de contas. Seguindo a reunião com o segundo tema em pauta **Registro de OSC no Conselho e visitas** a instituição Gerhon Clínica Geriátrica Ltda (Le Residence) CNPJ: 03.730.135/0001-09, a documentação para o Registro continua pendente, ficando o Conselho aguardando as documentações pendentes para registro, quanto a situação da denúncia no que diz respeito ao cuidado com os idosos, a instituição informou os graus de dependência dos acolhidos e o dimensionamento da equipe de enfermagem, sendo 11 (onze) hospedes grau I, 16 (dezesseis) hospedes grau II e 10 (dez) hospedes grau III, considerando as informações e prestadas e o observado em visita domiciliar não foi verificado indícios aparentes de irregularidades com os idosos, este Conselho então decidiu de forma unânime encerrar o caso. O terceiro e último tema em pauta **Análise de projeto para Captação de Recurso** a instituição Hospital Nossa Senhora Mãe da Divina Providência, CNPJ: 53.221.255/0002-21, apresentou o projeto para captar recursos, com a informação que o projeto atende a Resolução nº 01, de 01 de agosto de 2022 e o eixo em que se enquadra, porém os conselheiros optaram por uma nova reunião extraordinária para tratar exclusivamente deste assunto, considerando que há dúvidas em relação ao objeto e objetivos do projeto. Nada mais havendo a tratar, a Presidente, Sra. Camila Gomes agradeceu a todos os Conselheiros presentes e deu por encerrada a reunião e eu, Anderson Fernandes de Oliveira, _____, lavrei a presente ata.

.....