Diário Oficial
MUNICÍPIO DE MIRASSOL
mirassol.sp.gov.br

Publicação Oficial da Prefeitura de Mirassol, conforme Lei Municipal n. 4.095, de 21 de dezembro de 2017

Terça-feira, 25 de outubro de 2022 | Ano V | Edição nº 1089 | Página 1 de 10

SUMÁRIO

Poder Executivo 2
Licitações e Contratos 2
Aviso de Licitação 2
Homologação / Adjudicação 2
Extrato 2
Notificações 3
Auto de Infração 3
Editais 7

PREFEITURA MUNICIPAL DE MIRASSOL

CNPJ 46,612,032/0001-49

Praça Dr. Anísio José Moreira, 22-90 - Centro

CEP 15130-000

DEPARTAMENTO DE ADMINISTRAÇÃO

DIVISÃO DE COMUNICAÇÕES ADMINISTRATIVAS

Telefone: (17) 3243-8120

Email: dca@mirassol.sp.gov.br

Site: www.mirassol.sp.gov.br

www.imprensaoficialmunicipal.com.br/mirassol

ACERVO

As edições do Diário Oficial Eletrônico de Mirassol poderão ser consultadas através da internet, por meio do seguinte endereço eletrônico: www.mirassol.sp.gov.br

Para pesquisa por qualquer termo e utilização de filtros, acesse www.imprensaoficialmunicipal.com.br/mirassol

As consultas e pesquisas são de acesso gratuito e independente de qualquer cadastro.

EXPEDIENTE

O Diário Oficial do Município de Mirassol, veiculado exclusivamente na forma eletrônica, de forma gratuita, é coordenado pelo Departamento de Administração - Divisão de Comunicações administrativas, sendo este o meio de publicação oficial.

PODER EXECUTIVO

Licitações e Contratos

Aviso de Licitação

AVISO
CHAMAMENTO PÚBLICO Nº 008/2022
PROCESSO Nº 190/2022 – D.A. – D.C.L.
PREFEITURA MUNICIPAL DE MIRASSOL

OBJETO: Seleção de Organização Social sem fins lucrativos, para celebração de Contrato de Gestão nos moldes da Lei Municipal nº 4.391/2021, Decreto Municipal nº 6.075, de 04 de outubro de 2022 e Lei Federal nº 8.666/93, para fins de operacionalização, gerenciamento e execução das ações e serviços de saúde, na Unidade de Pronto Atendimento (UPA) do Município de Mirassol.

CRONOGRAMA PREVISTO:

Divulgação do Edital: **24 de outubro de 2022.**

Data limite para visita técnica: **18 de novembro de 2022.**

Data limite para entrega dos envelopes: **21 de novembro de 2022.**

Divulgação das entidades que manifestaram interesse: **22 de novembro de 2022.**

Data e horário da Sessão Pública para abertura e julgamento dos programas de trabalho: **23 de novembro de 2022 às 09h00min.**

LOCAL: Praça Dr. Anísio José Moreira nº 2290, Centro, Mirassol, CEP 15130-065, Estado de São Paulo.

INFORMAÇÕES E DISPONIBILIZAÇÃO DO EDITAL: Praça Dr. Anísio José Moreira, 22-90, Centro, Mirassol, Estado de São Paulo, Fone: (17) 3243-8160, de 2ª à 6ª feira, das 09:00 às 16:00 horas e pelo site www.mirassol.sp.gov.br.

Mirassol/SP, 24 de outubro de 2022.
Edson Antonio Ermenegildo
Prefeito Municipal

.....

AVISO DE LICITAÇÃO
TOMADA DE PREÇOS Nº 017/2022
PROCESSO Nº 199/2022 – D.A. – D.C.L.

PREFEITURA MUNICIPAL DE MIRASSOL

OBJETO: Contratação de empresa para execução de reforma do prédio do antigo pronto socorro visando a implantação do Poupa Tempo de Mirassol, situado à Rua Chile nº 3326, Bairro Souza, Município de Mirassol/SP, compreendendo o fornecimento de todo material empregado, equipamentos, mão-de-obra, serviços complementares e outros.

TIPO: "MENOR PREÇO GLOBAL".

ENTREGA DOS ENVELOPES: Dia 17 de novembro de 2022, às 09:00 horas.

ABERTURA DOS ENVELOPES: Dia 17 de novembro de 2022 às 09:05 horas.

LOCAL: Praça Dr. Anísio José Moreira nº 2290, Centro, CEP nº 15130-065, Mirassol, Estado de São Paulo.

INFORMAÇÕES E DISPONIBILIZAÇÃO DO EDITAL: Praça Dr. Anísio José Moreira nº 2290, Centro, CEP nº 15130-065, Mirassol, Estado de São Paulo, Fone: (17) 3243-8160, de 2ª à 6ª feira, das 09:00 às 16:00 horas e pelo site www.mirassol.sp.gov.br.

Mirassol/SP, 24 de outubro de 2022.
Edson Antonio Ermenegildo
Prefeito Municipal

.....

Homologação / Adjudicação

Termo de Homologação

HOMOLOGO este procedimento licitatório **Pregão Eletrônico nº 132/2022, Processo nº 169/2022 – D.A. - D.C.L.**, presidido pelo pregoeiro Sr. José Renato dos Santos Filho, por não vislumbrar nenhuma irregularidade, em favor da empresa vencedora: **L. M. RANGEL NARCISO LTDA** (41492146000189) com o lote: 1 no valor total de **R$43.500,00** (quarenta e três mil e quinhentos reais).

Mirassol/SP, 24 de outubro de 2022.
EDSON ANTONIO ERMENEGILDO
PREFEITO MUNICIPAL

.....

Extrato

PREGÃO ELETRÔNICO Nº 132/2022 - PROCESSO Nº 169/2022 - D.A.-D.C.L.

OBJETO: Registro de preços para eventual contratação de empresa especializada em serviço técnico profissional (Perito Avaliador Imobiliário) de elaboração de laudos de avaliações de imóveis, para fins de desapropriação, locação, alienação ou aditamento contratual, conforme necessidade de todos os órgãos vinculados do Município de Mirassol/SP.

Considerando o critério de julgamento fixado no Edital, qual seja, **MENOR PREÇO UNITÁRIO POR AVALIAÇÃO IMOBILIÁRIA**, adjudico a empresa vencedora: **L. M. RANGEL NARCISO LTDA** (41492146000189) com o lote: 1 no valor total de **R$ 43.500,00 (quarenta e três mil e quinhentos reais).**

Cópia da Ata à disposição dos interessados na Divisão de Compras e Licitação e nos sites **www.mirassol.sp.gov.br** e **www.bll.org.br**.

Mirassol/SP, 24 de outubro de 2022.
José Renato dos Santos Filho
Pregoeiro

.....

Notificações

Auto de Infração

PREFEITURA MUNICIPAL DE MIRASSOL - DTF

AUTO DE INFRAÇÃO E IMPOSIÇÃO DE MULTA DE IMÓVEL

O Agente Fiscal Municipal abaixo descrito, no uso das atribuições que lhe confere o Decreto Municipal nº 3.198/2002, comunica Vossa Senhoria do cometimento de infração à legislação municipal e aplica penalidade de multa.

IDENTIFICAÇÃO DA AUTUAÇÃO

Orgão Autuador	Auto de Infração	Data da Lavratura
SEFISP - SEÇÃO DE FISCALIZAÇÃO DE POSTURAS	001353/2022	20/09/2022

IDENTIFICAÇÃO DO AUTUADO

Proprietário	Compromissário
JOACEMA EMPREEMDIMENTOS IMOBILIARIOS SPE LTDA	RACHEL MOREIRA

CNPJ / CPF	Endereço para Correspondência	CEP
16.838.565/0001-82	RUA CANDIDO BRASIL ESTRELA, 1530, CONJ I - BLOCO II - APTOo 13, JD SAO BERNARDO I,	15132100

IDENTIFICAÇÃO DO IMÓVEL

Logradouro	Telefone	Quadra	Lote
RUA MARIA AP LEVA DE SELES (10)	99220-2146	18	29

Bairro	Cadastro	Área do Terreno
JARDIM GIRASSOL	2622140293010000	160,00 m²

FOTOGRAFIA DO IMÓVEL



TIPIFICAÇÃO DA INFRAÇÃO

Dispositivo Legal Infringido	Descrição da Infração
LEI MUNICIPAL 4.297/2020, ART. 1º, INC. II	NAO EXECUTAR A CONSTRUCAO OU ADEQUACAO DA CALCADA E/OU MURETA

DESCRIÇÃO DA MULTA		AGENTE FISCAL
Previsão Legal	Valor	Função - Matrícula
LEI MUNICIPAL 4.297/2020, ART. 8º, INC. II	R$ 920,00	FISCAL MUNICIPAL - 101503 6

INFORMAÇÕES

- Fica estipulado o prazo de 30 (trinta) dias a partir do recebimento desta para o recolhimento da multa.
- Comparecer à área de atendimento do Departamento de Tributos e Fiscalização para solicitar a guia (boleto) para pagamento.
- O não recolhimento da presente dentro do prazo estipulado acarretará a aplicação de juros, multas e correção monetária sobre o valor da dívida, assim como inscrição do crédito em Dívida Ativa e posterior ajuizamento, conforme disposto na legislação municipal.
- Fica estipulado o prazo de 05 (cinco) dias a partir do recebimento desta para, querendo, apresentar defesa.
- O presente Auto de Infração e Imposição de Multa foi lavrado em 02 (duas) vias de igual teor.
- Em caso de dúvidas comparecer à Seção de Fiscalização de Posturas, situada na Rua Quintino Bocaiuva, nº 21-38, Centro, Mirassol/SP.

CIENTIFICAÇÃO

Nome por Extenso	Data
_____	_____ / _____ / _____

PREFEITURA MUNICIPAL DE MIRASSOL - DTF

AUTO DE INFRAÇÃO E IMPOSIÇÃO DE MULTA DE IMÓVEL

O Agente Fiscal Municipal abaixo descrito, no uso das atribuições que lhe confere o Decreto Municipal nº 3.198/2002, comunica Vossa Senhoria do cometimento de infração à legislação municipal e aplica penalidade de multa.

IDENTIFICAÇÃO DA AUTUAÇÃO

Orgão Autuador	Auto de Infração	Data da Lavratura
SEFISP - SEÇÃO DE FISCALIZAÇÃO DE POSTURAS	001897/2022	10/10/2022

IDENTIFICAÇÃO DO AUTUADO

Proprietário	Compromissário
EMAIS URBANISMO MIRASSOL 126 SPE LTDA	ADEMIR TADEU ALVES SANTANA

CNPJ / CPF	Endereço para Correspondência	CEP
20.095.330/0001-15	RUA PARTICULAR SAO FRANCISCO, 27, , SAO FRANCISCO, SAO JOSE DO RIO PRETO/SP	15062047

IDENTIFICAÇÃO DO IMÓVEL

Logradouro	Telefone	Quadra	Lote
RUA EUNICE SCAVAZZA AFFONSO		36	22

Bairro	Cadastro	Área do Terreno
MAISPARQUE MIRASSOL	1444280018010000	179,12 m²

FOTOGRAFIA DO IMÓVEL

10/10/2022 10:54:34

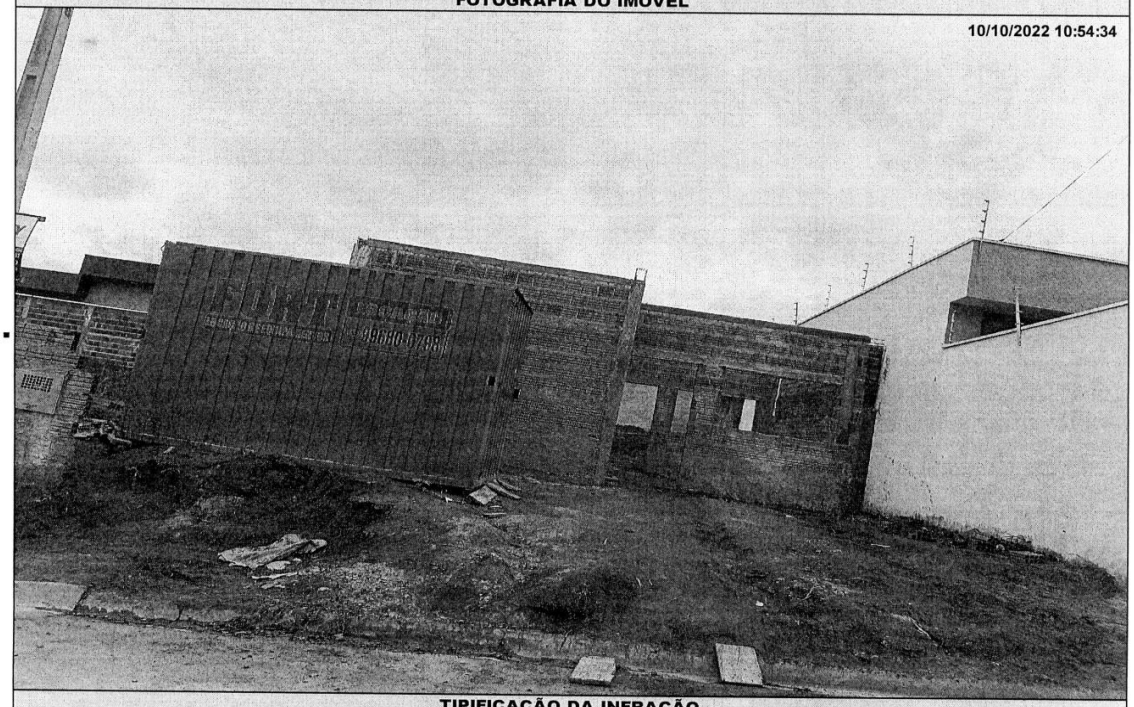

TIPIFICAÇÃO DA INFRAÇÃO

Dispositivo Legal Infringido	Descrição da Infração
LEI MUNICIPAL 4.297/2020, ART. 1º, INC. II	NAO EXECUTAR A CONSTRUCAO OU ADEQUACAO DA CALCADA E/OU MURETA

DESCRIÇÃO DA MULTA		AGENTE FISCAL
Previsão Legal	Valor	Função - Matrícula
LEI MUNICIPAL 4.297/2020, ART. 8º, INC. II	R$ 1066,05	FISCAL MUNICIPAL - 105144 0

INFORMAÇÕES

- Fica estipulado o prazo de 30 (trinta) dias a partir do recebimento desta para o recolhimento da multa.
- Comparecer à área de atendimento do Departamento de Tributos e Fiscalização para solicitar a guia (boleto) para pagamento.
- O não recolhimento da presente dentro do prazo estipulado acarretará a aplicação de juros, multas e correção monetária sobre o valor da dívida, assim como inscrição do crédito em Dívida Ativa e posterior ajuizamento, conforme disposto na legislação municipal.
- Fica estipulado o prazo de 05 (cinco) dias a partir do recebimento desta para, querendo, apresentar defesa.
- O presente Auto de Infração e Imposição de Multa foi lavrado em 02 (duas) vias de igual teor.
- Em caso de dúvidas comparecer à Seção de Fiscalização de Posturas, situada na Rua Quintino Bocaiuva, nº 21-38, Centro, Mirassol/SP.

CIENTIFICAÇÃO

Nome por Extenso	Data
_____	_____ / _____ / _____

PREFEITURA MUNICIPAL DE MIRASSOL - DTF

AUTO DE INFRAÇÃO E IMPOSIÇÃO DE MULTA DE IMÓVEL

O Agente Fiscal Municipal abaixo descrito, no uso das atribuições que lhe confere o Decreto Municipal nº 3.198/2002, comunica Vossa Senhoria do cometimento de infração à legislação municipal e aplica penalidade de multa.

IDENTIFICAÇÃO DA AUTUAÇÃO

Orgão Autuador	Auto de Infração	Data da Lavratura
SEFISP - SEÇÃO DE FISCALIZAÇÃO DE POSTURAS	001909/2022	13/10/2022

IDENTIFICAÇÃO DO AUTUADO

Proprietário	Compromissário
JOACEMA EMPREEMDIMENTOS IMOBILIARIOS SPE LTDA	GUILHERME PELLISSON

CNPJ / CPF	Endereço para Correspondência	CEP
16.838.565/0001-82	RUA OSCAR MENDES, 38, , NOVA CARIOBA, AMERICANA/SP	13473741

IDENTIFICAÇÃO DO IMÓVEL

Logradouro	Telefone	Quadra	Lote
RUA MARIA APLEVA DE SELES (10)		20	05

Bairro	Cadastro	Área do Terreno
JARDIM GIRASSOL	2621430059010000	160,00 m²

FOTOGRAFIA DO IMÓVEL

13/10/2022 10:37:33



TIPIFICAÇÃO DA INFRAÇÃO

Dispositivo Legal Infringido	Descrição da Infração
LEI MUNICIPAL 4.297/2020, ART. 1º, INC. II	NAO EXECUTAR A CONSTRUCAO OU ADEQUACAO DA CALCADA E/OU MURETA

DESCRIÇÃO DA MULTA

Previsão Legal	Valor
LEI MUNICIPAL 4.297/2020, ART. 8º, INC. II	R$ 920,00

AGENTE FISCAL

Função - Matrícula: FISCAL MUNICIPAL - 101503 6

INFORMAÇÕES

- Fica estipulado o prazo de 30 (trinta) dias a partir do recebimento desta para o recolhimento da multa.
- Comparecer à área de atendimento do Departamento de Tributos e Fiscalização para solicitar a guia (boleto) para pagamento.
- O não recolhimento da presente dentro do prazo estipulado acarretará a aplicação de juros, multas e correção monetária sobre o valor da dívida, assim como inscrição do crédito em Dívida Ativa e posterior ajuizamento, conforme disposto na legislação municipal.
- Fica estipulado o prazo de 05 (cinco) dias a partir do recebimento desta para, querendo, apresentar defesa.
- O presente Auto de Infração e Imposição de Multa foi lavrado em 02 (duas) vias de igual teor.
- Em caso de dúvidas comparecer à Seção de Fiscalização de Posturas, situada na Rua Quintino Bocaiuva, nº 21-38, Centro, Mirassol/SP.

CIENTIFICAÇÃO

Nome por Extenso	Data
_____	_____ / _____ / _____

PREFEITURA MUNICIPAL DE MIRASSOL - DTF

AUTO DE INFRAÇÃO E IMPOSIÇÃO DE MULTA DE IMÓVEL

O Agente Fiscal Municipal abaixo descrito, no uso das atribuições que lhe confere o Decreto Municipal nº 3.198/2002, comunica Vossa Senhoria do cometimento de infração à legislação municipal e aplica penalidade de multa.

IDENTIFICAÇÃO DA AUTUAÇÃO

Orgão Autuador	Auto de Infração	Data da Lavratura
SEFISP - SEÇÃO DE FISCALIZAÇÃO DE POSTURAS	001910/2022	13/10/2022

IDENTIFICAÇÃO DO AUTUADO

Proprietário	Compromissário
JOACEMA EMPREEMDIMENTOS IMOBILIARIOS SPE LTDA	EDVALDO PEREIRA DE ANDRADE

CNPJ / CPF	Endereço para Correspondência	CEP
16.838.565/0001-82	RUA DO CACAU, 71, , JARDIM PEROLA, SANTA BARBARA D OESTE/SP	13454203

IDENTIFICAÇÃO DO IMÓVEL

Logradouro	Telefone	Quadra	Lote
RUA JULIO CEZAR COSSITO PRINCIPE		24	11

Bairro	Cadastro	Área do Terreno
JARDIM GIRASSOL	2621470107010000	160,00 m²

FOTOGRAFIA DO IMÓVEL

13/10/2022 10:36:22



TIPIFICAÇÃO DA INFRAÇÃO

Dispositivo Legal Infringido	Descrição da Infração
LEI MUNICIPAL 4.297/2020, ART. 1º, INC. II	NAO EXECUTAR A CONSTRUCAO OU ADEQUACAO DA CALCADA E/OU MURETA

DESCRIÇÃO DA MULTA

Previsão Legal	Valor
LEI MUNICIPAL 4.297/2020, ART. 8º, INC. II	R$ 920,00

AGENTE FISCAL

Função - Matrícula: FISCAL MUNICIPAL - 101503 6

INFORMAÇÕES

- Fica estipulado o prazo de 30 (trinta) dias a partir do recebimento desta para o recolhimento da multa.
- Comparecer à área de atendimento do Departamento de Tributos e Fiscalização para solicitar a guia (boleto) para pagamento.
- O não recolhimento da presente dentro do prazo estipulado acarretará a aplicação de juros, multas e correção monetária sobre o valor da dívida, assim como inscrição do crédito em Dívida Ativa e posterior ajuizamento, conforme disposto na legislação municipal.
- Fica estipulado o prazo de 05 (cinco) dias a partir do recebimento desta para, querendo, apresentar defesa.
- O presente Auto de Infração e Imposição de Multa foi lavrado em 02 (duas) vias de igual teor.
- Em caso de dúvidas comparecer à Seção de Fiscalização de Posturas, situada na Rua Quintino Bocaiuva, nº 21-38, Centro, Mirassol/SP.

CIENTIFICAÇÃO

Nome por Extenso	Data
_____	_____ / _____ / _____

fls. 54

TRIBUNAL DE JUSTIÇA DO ESTADO DE SÃO PAULO
COMARCA DE MIRASSOL FORO DE MIRASSOL
SAF - SERVIÇO DE ANEXO FISCAL
Rua São Sebastião, 1939, ., Centro - CEP 15130-000, Fone: 17 - 3253-1002, Mirassol-SP - E-mail: mirassolfaz@tjsp.jus.br
Horário de Atendimento ao Público: das 13h00min às17h00min

EDITAL DE CITAÇÃO E INTIMAÇÃO DO(A)(S) EXECUTADO(A)
PROCESSO DIGITAL

Processo Digital nº:	**1505970-41.2016.8.26.0358**
Classe: Assunto:	**Execução Fiscal - Taxa de Licenciamento de Estabelecimento**
Exequente:	**PREFEITURA MUNICIPAL DE MIRASSOL**
Executado:	**ANA C DE P SCHIAVINATO - ME e outro**

EDITAL DE CITAÇÃO E INTIMAÇÃO, COM PRAZO DE 30 DIAS.

O(A) MM. Juiz(a) de Direito da SAF - Serviço de Anexo Fiscal, do Foro de Mirassol, Estado de São Paulo, Dr(a). **MARCOS VINICIUS KRAUSE BIERHALZ**, na forma da Lei, etc.

FAZ SABER aos que virem ou tomarem conhecimento do presente edital de **CITAÇÃO E INTIMAÇÃO DO(A)(S) EXECUTADO(A)(S) ABAIXO RELACIONADA(S)**, expedido com prazo de **30** dias úteis, que, por este Juízo e respectivo Cartório, processa(m)-se a(s) Execução(ões) Fiscal(is) que lhe(s) move **PREFEITURA MUNICIPAL DE MIRASSOL**, para cobrança de dívidas provenientes de **Taxa de Licenciamento de Estabelecimento**. Encontrando-se o(s) Executado(a)(s), abaixo relacionado(s), em lugar incerto e não sabido, foi determinada a **CITAÇÃO E INTIMAÇÃO** do(s) mesmo(s), por edital, por intermédio do qual **FICA(M) CITADA(S) E INTIMADA(S)** de seu inteiro teor para, no prazo de 05 (cinco) dias úteis, pagar(em) o(s) débito(s) apontado(s) na(s) C.D.A., acrescido(s) dos encargos legais nela(s) especificados, juros de mora, correção monetária e honorários advocatícios, custas e despesas judiciais, ou garantir a execução na forma do disposto no artigo 9º da Lei 6.830/80, sob pena de serem penhorados bens suficientes para satisfação do débito. **Fica V. Sa intimada para o pagamento das custas/despesas judiciais comparecendo no SAF para cálculo e emissão da(s) guia(s), ou solicitar via o e-mail jvolpe@tjsp.jus.br**, informar o nº deste processo no campo informações complementares; e, entregar a guia paga no SAF, endereço supra, sob **pena de negativação do(s) seu nome(s) no CADIN** - cadastro de inadimplentes do Governo - (Serviço de negativação/Proteção ao crédito Governamental. O Edital será publicado e afixado na forma da lei. Nada mais.

Executada: ANA C DE P SCHIAVINATO - ME
Documentos da Executada: CNPJ: 15.154.634/0001-76
Executada: ANA CAROLINA DE PAULA SCHIAVINATO
Documentos da Executada: CPF - 339.656.108-21 e RG - 43.113.269-0
Execução Fiscal nº: 1505970-41.2016.8.26.0358
Classe – Assunto: Execução Fiscal - Taxa de Licenciamento de Estabelecimento
Data da Inscrição: 15/01/2015 e outras.
Nº da inscrição no Registro da Dívida Ativa: 27928/2016.
Valor da Dívida: R$ $ 937,69 - Atualizado até: 02/12/2016.

NADA MAIS. Dado e passado nesta cidade de Mirassol, aos 20 de setembro de 2022.

DOCUMENTO ASSINADO DIGITALMENTE NOS TERMOS DA LEI 11.419/2006, CONFORME IMPRESSÃO À MARGEM DIREITA

Este documento é cópia do original, assinado digitalmente por MARCOS VINICIUS KRAUSE BIERHALZ, liberado nos autos em 26/09/2022 às 09:01 .
Para conferir o original, acesse o site https://esaj.tjsp.jus.br/pastadigital/pg/abrirConferenciaDocumento.do, informe o processo 1505970-41.2016.8.26.0358 e código 8C945F8.

fls. 42

TRIBUNAL DE JUSTIÇA DO ESTADO DE SÃO PAULO
COMARCA DE MIRASSOL FORO DE MIRASSOL
SAF - SERVIÇO DE ANEXO FISCAL
Rua São Sebastião, 1939, ., Centro - CEP 15130-000, Fone: 17 - 3253-1002, Mirassol-SP - E-mail: mirassolfaz@tjsp.jus.br
Horário de Atendimento ao Público: das 13h00min às17h00min

EDITAL DE CITAÇÃO E INTIMAÇÃO DO(A)(S) EXECUTADO(A)
PROCESSO DIGITAL

Processo Digital nº:	**1506152-22.2019.8.26.0358**
Classe: Assunto:	**Execução Fiscal - Taxa de Licenciamento de Estabelecimento**
Exequente:	**PREFEITURA MUNICIPAL DE MIRASSOL**
Executado:	**AMADEU PINTO COMERCIO DE CALÇADOS LTDA - ME e outros**

EDITAL DE CITAÇÃO E INTIMAÇÃO, COM PRAZO DE 30 DIAS.

O(A) MM. Juiz(a) de Direito da SAF - Serviço de Anexo Fiscal, do Foro de Mirassol, Estado de São Paulo, Dr(a). **Marcos Takaoka,** na forma da Lei, etc.

FAZ SABER aos que virem ou tomarem conhecimento do presente edital de **CITAÇÃO E INTIMAÇÃO DO(A)(S) EXECUTADO(A)(S) ABAIXO RELACIONADA(S)**, expedido com prazo de **30** dias úteis, que, por este Juízo e respectivo Cartório, processa(m)-se a(s) Execução(ões) Fiscal(is) que lhe(s) move **PREFEITURA MUNICIPAL DE MIRASSOL**, para cobrança de dívidas provenientes de **Taxa de Licenciamento de Estabelecimento**. Encontrando-se o(s) Executado(a)(s), abaixo relacionado(s), em lugar incerto e não sabido, foi determinada a **CITAÇÃO E INTIMAÇÃO** do(s) mesmo(s), por edital, por intermédio do qual **FICA(M) CITADA(S) E INTIMADA(S)** de seu inteiro teor para, no prazo de 05 (cinco) dias úteis, pagar(em) o(s) débito(s) apontado(s) na(s) C.D.A., acrescido(s) dos encargos legais nela(s) especificados, juros de mora, correção monetária e honorários advocatícios, custas e despesas judiciais, ou garantir a execução na forma do disposto no artigo 9º da Lei 6.830/80, sob pena de serem penhorados bens suficientes para satisfação do débito. **Fica V. Sa intimada para o pagamento das custas/despesas judiciais comparecendo no SAF para cálculo e emissão da(s) guia(s), ou solicitar via o e-mail jvolpe@tjsp.jus.br,** informar o nº deste processo no campo informações complementares; e, entregar a guia paga no SAF, endereço supra, sob **pena de negativação do(s) seu nome(s) no CADIN** - cadastro de inadimplentes do Governo - (Serviço de negativação/Proteção ao crédito Governamental. O Edital será publicado e afixado na forma da lei. Nada mais.

Executada: FABIANA DA SILVA IPOLITO
Documentos da Executada: CPF: 354.135.098-98, RG: 43234212
Execução Fiscal nº: 1506152-22.2019.8.26.0358
Classe – Assunto: Execução Fiscal - Taxa de Licenciamento de Estabelecimento
Data da Inscrição: 10/01/2017 e outras.
Nº da Inscrição no Registro da Dívida Ativa: 6797/2019.
Valor da Dívida: R$ 2.392,88 - Atualizado até: 19/06/2019.

NADA MAIS. Dado e passado nesta cidade de Mirassol, aos 13 de julho de 2022.

DOCUMENTO ASSINADO DIGITALMENTE NOS TERMOS DA LEI 11.419/2006, CONFORME IMPRESSÃO À MARGEM DIREITA

Este documento é cópia do original, assinado digitalmente por MARCOS TAKAOKA, liberado nos autos em 26/09/2022 às 09:00 .
Para conferir o original, acesse o site https://esaj.tjsp.jus.br/pastadigital/pg/abrirConferenciaDocumento.do, informe o processo 1506152-22.2019.8.26.0358 e código 8CA506F.

fls. 35

TRIBUNAL DE JUSTIÇA DO ESTADO DE SÃO PAULO
COMARCA DE MIRASSOL FORO DE MIRASSOL
SAF - SERVIÇO DE ANEXO FISCAL
Rua São Sebastião, 1939, ., Centro - CEP 15130-000, Fone: 17 - 3253-1002, Mirassol-SP - E-mail: mirassolfaz@tjsp.jus.br
Horário de Atendimento ao Público: das 13h00min às17h00min

EDITAL DE CITAÇÃO E INTIMAÇÃO DO(A)(S) EXECUTADO(A)
PROCESSO DIGITAL

Processo Digital nº:	**1501048-78.2021.8.26.0358**
Classe: Assunto:	**Execução Fiscal - Taxa de Licenciamento de Estabelecimento**
Exequente:	**MUNICIPIO DE MIRASSOL**
Executado:	**MANUT - SA SERVIÇOS DE MANUTENÇAO DE MAQUINAS LTDA e outros**

EDITAL DE CITAÇÃO E INTIMAÇÃO, COM PRAZO DE 30 DIAS.

O(A) MM. Juiz(a) de Direito da SAF - Serviço de Anexo Fiscal, do Foro de Mirassol, Estado de São Paulo, Dr(a). **MARCOS VINICIUS KRAUSE BIERHALZ,** na forma da Lei, etc.

FAZ SABER aos que virem ou tomarem conhecimento do presente edital de **CITAÇÃO E INTIMAÇÃO DO(A)(S) EXECUTADO(A)(S) ABAIXO RELACIONADA(S)**, expedido com prazo de **30** dias úteis, que, por este Juízo e respectivo Cartório, processa(m)-se a(s) Execução(ões) Fiscal(is) que lhe(s) move **MUNICIPIO DE MIRASSOL**, para cobrança de dívidas provenientes de **Taxa de Licenciamento de Estabelecimento**. Encontrando-se o(s) Executado(a)(s), abaixo relacionado(s), em lugar incerto e não sabido, foi determinada a **CITAÇÃO E INTIMAÇÃO** do(s) mesmo(s), por edital, por intermédio do qual **FICA(M) CITADA(S) E INTIMADA(S)** de seu inteiro teor para, no prazo de 05 (cinco) dias úteis, pagar(em) o(s) débito(s) apontado(s) na(s) C.D.A., acrescido(s) dos encargos legais nela(s) especificados, juros de mora, correção monetária e honorários advocatícios, custas e despesas judiciais, ou garantir a execução na forma do disposto no artigo 9º da Lei 6.830/80, sob pena de serem penhorados bens suficientes para satisfação do débito. **Fica V. Sa intimada para o pagamento das custas/despesas judiciais comparecendo no SAF para cálculo e emissão da(s) guia(s), ou solicitar via o e-mail jvolpe@tjsp.jus.br,** informar o nº deste processo no campo informações complementares; e, entregar a guia paga no SAF, endereço supra, sob **pena de negativação do(s) seu nome(s) no CADIN** - cadastro de inadimplentes do Governo - (Serviço de negativação/Proteção ao crédito Governamental. O Edital será publicado e afixado na forma da lei. Nada mais.

Executada: MANUT - SA SERVIÇOS DE MANUTENÇAO DE MAQUINAS LTDA
Documentos da Executada: CNPJ: 07.290.856/0001-98
Executada: ROSIMEIRE RODRIGUES LOPES
Documentos da Executada: CPF - 070.491.858-76 e RG - 23.442.155-1/SP
Executada: SÉRGIO APARECIDO LOPES
Documentos da Executada: CPF - 058.316.648-21e RG - 17626389
Execução Fiscal nº: 1501048-78.2021.8.26.0358
Classe – Assunto: Execução Fiscal - Taxa de Licenciamento de Estabelecimento
Data da Inscrição: 31/12/2019 e outras.
Nº da Inscrição no Registro da Dívida Ativa: 1075/2021.
Valor da Dívida: R$ $ 1.176,65 - Atualizado até: 25/01/2021

NADA MAIS. Dado e passado nesta cidade de Mirassol, aos 19 de setembro de 2022.

Este documento é cópia do original, assinado digitalmente por MARCOS VINICIUS KRAUSE BIERHALZ, liberado nos autos em 26/09/2022 às 09:01 .
Para conferir o original, acesse o site https://esaj.tjsp.jus.br/pastadigital/pg/abrirConferenciaDocumento.do, informe o processo 1501048-78.2021.8.26.0358 e código 8C756EE.

fls. 42

TRIBUNAL DE JUSTIÇA DO ESTADO DE SÃO PAULO
COMARCA DE MIRASSOL
FORO DE MIRASSOL
SAF - SERVIÇO DE ANEXO FISCAL
Rua São Sebastião, 1939, ., Centro - CEP 15130-000, Fone: 17 - 3253-1002, Mirassol-SP - E-mail: mirassolfaz@tjsp.jus.br
Horário de Atendimento ao Público: das 13h00min às17h00min

EDITAL DE INTIMAÇÃO DA(S) EXECUTADA(S) QUANTO À PENHORA SOBRE VALORES – SISBAJUD

Processo Digital nº:	**1505684-63.2016.8.26.0358**
Classe: Assunto:	**Execução Fiscal - Taxa de Licenciamento de Estabelecimento**
Exequente:	**PREFEITURA MUNICIPAL DE MIRASSOL**
Executado:	**PJ CARTUCHOS LTDA - ME e outro**

EDITAL DE INTIMAÇÃO, COM PRAZO DE 30 DIAS.

O(A) MM. Juiz(a) de Direito da SAF - Serviço de Anexo Fiscal, do Foro de Mirassol, Estado de São Paulo, Dr(a). Marcos Takaoka, na forma da Lei, etc.

FAZ SABER aos que virem ou tomarem conhecimento do presente edital de INTIMAÇÃO da(s) EXECUTADA(S) ABAIXO RELACIONADA(S), expedido com prazo de 30 dias, que, por este Juízo e respectivo Cartório, processa(m)-se a(s) Execução(ões) Fiscal(is) que lhes move PREFEITURA MUNICIPAL DE MIRASSOL. Encontrando-se o(s) co-responsável(is), abaixo relacionado(s), em lugar incerto e não sabido, foi determinada a **INTIMAÇÃO** do(s) mesmo(s), por edital, por intermédio do qual FICA(M) INTIMADO(S) dos valor(es)s **BLOQUEADO(S)** pelo Sistema SISBAJUD em nome de **ERICA CRISTINA SOARES PRADELA,** no valor total de **R$ 381,50,** assim como para apresentar impugnação no prazo de **05 (cinco) dias**, nos termos do § 3º, do artigo 854, do Código de Processo Civil. Não apresentada impugnação, fica o Executado desde já, **INTIMADO** da **PENHORA, (indisponibilidade de valor convertida em penhora**), para oferecer embargos à execução fiscal, no prazo de **30 (trinta) dias.** O Edital será publicado e afixado na forma da lei. Dado e passado nesta cidade de Mirassol, aos 27 de setembro de 2022.

Executada: PJ CARTUCHOS LTDA - ME e ERICA CRISTINA SOARES PRADELA
CNPJ: 13.723.347/0001-04 e CPF 259.074.368-83
Execução Fiscal nº: 1505684-63.2016.8.26.0358
Classe – Assunto: Execução Fiscal - Taxa de Licenciamento de Estabelecimento
Nº da CDA: 201627688
Valor da Dívida: R$ 1.296,45 – atualizado até 13/12/2016

DOCUMENTO ASSINADO DIGITALMENTE NOS TERMOS DA LEI 11.419/2006, CONFORME IMPRESSÃO À MARGEM DIREITA

Este documento é cópia do original, assinado digitalmente por MARCOS TAKAOKA, liberado nos autos em 27/09/2022 às 17:38 .
Para conferir o original, acesse o site https://esaj.tjsp.jus.br/pastadigital/pg/abrirConferenciaDocumento.do, informe o processo 1505684-63.2016.8.26.0358 e código 8D22B20.