DIÁRIO OFICIAL
MUNICÍPIO DE ITABERÁ

Conforme Lei Municipal nº 2.873, de 26 de setembro de 2018

www.itabera.sp.gov.br | www.imprensaoficialmunicipal.com.br/itabera

SUMÁRIO

Poder Executivo 2
Licitações e Contratos 2
Aviso de Licitação 2
Atos Administrativos 3
Editais de notificação 3

EXPEDIENTE

O Diário Oficial do Município de Itaberá, veiculado exclusivamente na forma eletrônica, é uma publicação das entidades da Administração Direta e Indireta deste Município, sendo referidas entidades inteiramente responsáveis pelo conteúdo aqui publicado.

ACERVO

As edições do Diário Oficial Eletrônico de Itaberá poderão ser consultadas através da internet, por meio do seguinte endereço eletrônico: www.itabera.sp.gov.br
Para pesquisa por qualquer termo e utilização de filtros, acesse www.imprensaoficialmunicipal.com.br/itabera
As consultas e pesquisas são de acesso gratuito e independente de qualquer cadastro.

ENTIDADES

Prefeitura Municipal de Itaberá
CNPJ 46.634.374/0001-60
Rua Cel. Amantino, 483
Telefone: (15) 3562-1222 | 3562-1223
Site: www.itabera.sp.gov.br
Diário: www.imprensaoficialmunicipal.com.br/itabera

Câmara Municipal de Itaberá
CNPJ 00.389.576/0001-92
Rua Josephina Silva Mello, 550
Telefone: (15) 3562-9320
Site: www.itabera.sp.leg.br

Diário Oficial Assinado Eletronicamente com Certificado Padrão ICPBrasil, em conformidade com a MP nº 2.200-2, de 2001

O Município de Itaberá garante a autenticidade deste documento, desde que visualizado através do site www.itabera.sp.gov.br

Compilado e também disponível em www.imprensaoficialmunicipal.com.br/itabera

PODER EXECUTIVO

Licitações e Contratos

Aviso de Licitação

PREGÃO Nº 163/2022 - PROCESSO Nº 406/2022

A PREFEITURA MUNICIPAL DE ITABERÁ torna pública a abertura de licitação cujo objeto será a aquisição futura de gêneros alimentícios teve seu edital retificado em seu anexo I – Termo de Referência ficando inalterada sua data de Abertura para 09h00min do dia 11 de novembro de 2022. Rafael Bernardo - Sec. Mun. Administração

.....

Atos Administrativos

Editais de notificação

NOTIFICAÇÃO EDITALÍCIA - REURB

Processo Administrativo: Protocolo 799/2018

Núcleo Urbano Informal Consolidado "CEMA" – BAIRRO SANTA IZABEL – ITABERÁ(SP).

Saibam quantos virem o presente Edital ou dele conhecimento tiverem, que o Município de Itaberá, pessoa jurídica de direito público interno, inscrita no Cadastro Nacional de Pessoa Jurídica do Ministério da Fazenda sob nº 46.634.374.0001/60, instaurou o procedimento administrativo de regularização fundiária do núcleo urbano informal "CEMA" e que referida regularização fundiária envolverá a seguinte área, que é objeto da Matrícula 25.134, do CRI de Itapeva:

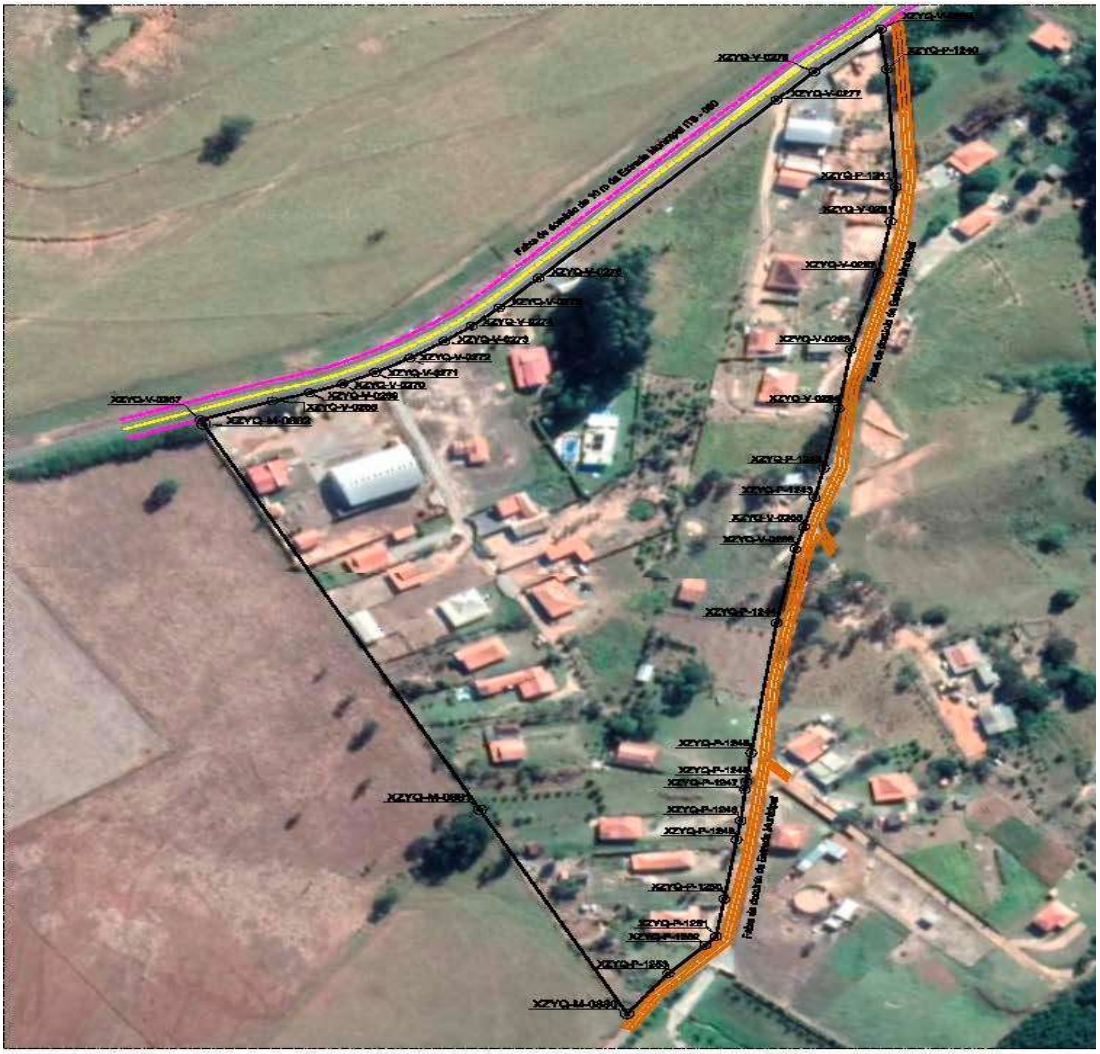

Assinado por 1 pessoa: RAFAEL BERNARDO
Para verificar a validade das assinaturas, acesse https://itabera.1doc.com.br/verificacao/E5A6-8E17-7AFC-0288 e informe o código E5A6-8E17-7AFC-0288

Assim, tem a presente publicação a finalidade de **NOTIFICAR** os possíveis interessados e eventuais proprietários e confrontantes que ainda não foram pessoalmente notificados ou encontrados.

Àqueles que se sentirem prejudicados deverão comparecer no Paço Municipal, mediante prévio agendamento pelo telefone (15) 3562-1222, para tomarem conhecimento do procedimento administrativo, plantas, projetos e demais documentos, ou, se preferirem, impugnar o procedimento municipal, em **até 30 (trinta) dias** a contar da publicação deste edital.

Por fim, em obediência ao quanto previsto na Lei Nacional n. 13.465, de 11 de julho de 2017, para que não se alegue ignorância ou desconhecimento, o Município de Itaberá(SP) adverte que o silêncio dos aqui notificados será considerado concordância à regularização fundiária promovida e a ausência de impugnação implicará a perda de eventual direito que o notificado titularize sobre o imóvel objeto da Reurb.

Em, Paço Municipal, data da assinatura eletrônica.

Rafael Bernardo
Secretário Municipal da Administração

Assinado por 1 pessoa: RAFAEL BERNARDO
Para verificar a validade das assinaturas, acesse https://itabera.1doc.com.br/verificacao/E5A6-8E17-7AFC-0288 e informe o código E5A6-8E17-7AFC-0288

VERIFICAÇÃO DAS ASSINATURAS

Código para verificação: E5A6-8E17-7AFC-0288

Este documento foi assinado digitalmente pelos seguintes signatários nas datas indicadas:

RAFAEL BERNARDO (CPF 306.XXX.XXX-28) em 26/10/2022 08:53:46 (GMT-03:00)
Papel: Assinante
Emitido por: Sub-Autoridade Certificadora 1Doc (Assinatura 1Doc)

Para verificar a validade das assinaturas, acesse a Central de Verificação por meio do link:

https://itabera.1doc.com.br/verificacao/E5A6-8E17-7AFC-0288