Diário Oficial
MUNICÍPIO DE MIRASSOL
mirassol.sp.gov.br

Publicação Oficial da Prefeitura de Mirassol, conforme Lei Municipal n. 4.095, de 21 de dezembro de 2017

Sexta-feira, 11 de novembro de 2022 | Ano V | Edição nº 1100 | Página 1 de 13

SUMÁRIO

Poder Executivo 2
Licitações e Contratos 2
Ratificação 2
Notificações 3
Auto de Infração 3

PREFEITURA MUNICIPAL DE MIRASSOL

CNPJ 46,612,032/0001-49

Praça Dr. Anísio José Moreira, 22-90 - Centro

CEP 15130-000

DEPARTAMENTO DE ADMINISTRAÇÃO

DIVISÃO DE COMUNICAÇÕES ADMINISTRATIVAS

Telefone: (17) 3243-8120

Email: dca@mirassol.sp.gov.br

Site: www.mirassol.sp.gov.br

www.imprensaoficialmunicipal.com.br/mirassol

ACERVO

As edições do Diário Oficial Eletrônico de Mirassol poderão ser consultadas através da internet, por meio do seguinte endereço eletrônico: www.mirassol.sp.gov.br

Para pesquisa por qualquer termo e utilização de filtros, acesse www.imprensaoficialmunicipal.com.br/mirassol

As consultas e pesquisas são de acesso gratuito e independente de qualquer cadastro.

EXPEDIENTE

O Diário Oficial do Município de Mirassol, veiculado exclusivamente na forma eletrônica, de forma gratuita, é coordenado pelo Departamento de Administração - Divisão de Comunicações administrativas, sendo este o meio de publicação oficial.

PODER EXECUTIVO

Licitações e Contratos

Ratificação

Ratifico os Atos de Dispensa para aquisição de peças e serviços para Revisão de Garantia **do veículo Marca: Renault, Modelo Duster Oroch, placa FVF6C68, patrimônio nº26.549, frota 317 - Lotado na Assessoria de Meio Ambiente.** (base legal Art. 24, inciso XVII, da Lei Federal nº 8.666/93 e suas alterações). Contratada**: Ville Rio Preto Com. De Veículos e Peças Ltda, CNPJ: 07.866.156/0001-07, com o valor total de R$974,52 (novecentos e setenta e quatro reais e cinquenta e dois centavos).**

Mirassol, 09 de novembro de 2022.

Edson Antonio Ermenegildo

Prefeito Municipal

.....

Notificações

Auto de Infração

PREFEITURA MUNICIPAL DE MIRASSOL - DTF

AUTO DE INFRAÇÃO E IMPOSIÇÃO DE MULTA DE IMÓVEL

O Agente Fiscal Municipal abaixo descrito, no uso das atribuições que lhe confere o Decreto Municipal nº 3.198/2002, comunica Vossa Senhoria do cometimento de infração à legislação municipal e aplica penalidade de multa.

IDENTIFICAÇÃO DA AUTUAÇÃO

Orgão Autuador	Auto de Infração	Data da Lavratura
SEFISP - SEÇÃO DE FISCALIZAÇÃO DE POSTURAS	001850/2022	03/10/2022

IDENTIFICAÇÃO DO AUTUADO

Proprietário	Compromissário
JOACEMA EMPREENDIMENTOS IMOBILIARIOS SPE LTDA	KEILA TERESA MORENO LOURENTE

CNPJ / CPF	Endereço para Correspondência	CEP
16.838.565/0001-82	RUA FREI FREDERICO CURATOLO, 3659, , JD FLAMBOYANT, MIRASSOL/SP	15137096

IDENTIFICAÇÃO DO IMÓVEL

Logradouro	Telefone	Quadra	Lote
RUA GERALDO FERNANDO DAVID (11)		16	31

Bairro	Cadastro	Área do Terreno
JARDIM GIRASSOL	2622120290010000	160,00 m²

FOTOGRAFIA DO IMÓVEL

03/10/2022 10:29:26

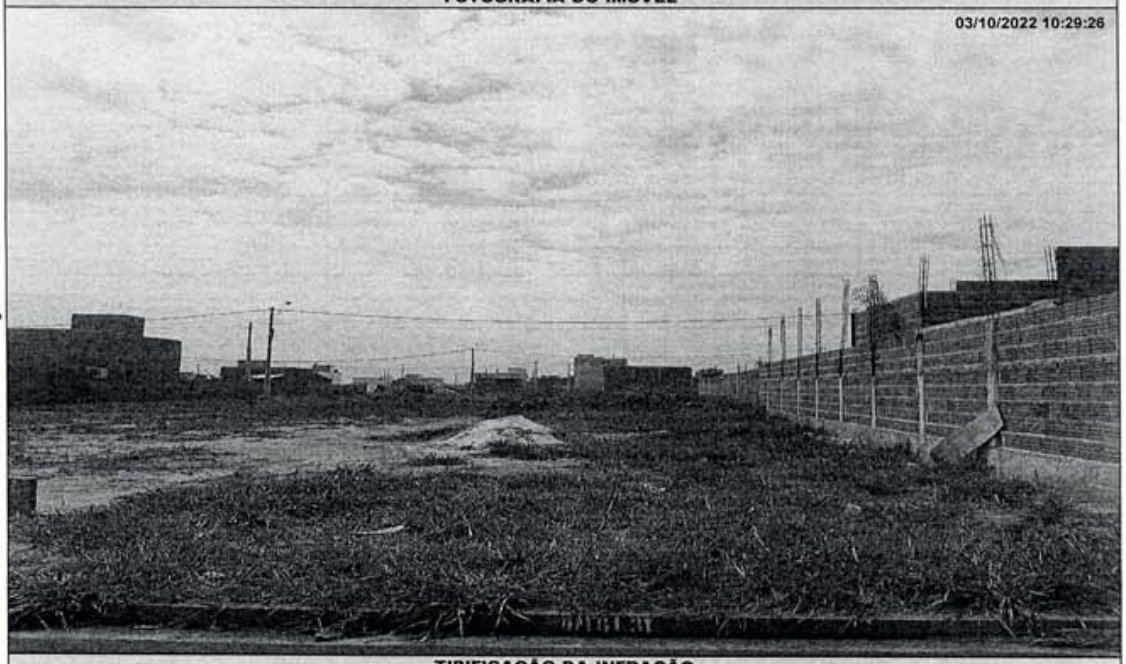

TIPIFICAÇÃO DA INFRAÇÃO

Dispositivo Legal Infringido	Descrição da Infração
LEI MUNICIPAL 4.297/2020, ART. 1º, INC. II	NAO EXECUTAR A CONSTRUCAO OU ADEQUACAO DA CALCADA E/OU MURETA

DESCRIÇÃO DA MULTA		AGENTE FISCAL
Previsão Legal	Valor	Função - Matrícula
LEI MUNICIPAL 4.297/2020, ART. 8º, INC. II	R$ 920,00	FISCAL MUNICIPAL - 101503 6

INFORMAÇÕES

- Fica estipulado o prazo de 30 (trinta) dias a partir do recebimento desta para o recolhimento da multa.
- Comparecer à área de atendimento do Departamento de Tributos e Fiscalização para solicitar a guia (boleto) para pagamento.
- O não recolhimento da presente dentro do prazo estipulado acarretará a aplicação de juros, multas e correção monetária sobre o valor da dívida, assim como inscrição do crédito em Dívida Ativa e posterior ajuizamento, conforme disposto na legislação municipal.
- Fica estipulado o prazo de 05 (cinco) dias a partir do recebimento desta para, querendo, apresentar defesa.
- O presente Auto de Infração e Imposição de Multa foi lavrado em 02 (duas) vias de igual teor.
- Em caso de dúvidas comparecer à Seção de Fiscalização de Posturas, situada na Rua Quintino Bocaiuva, nº 21-38, Centro, Mirassol/SP.

CIENTIFICAÇÃO

Nome por Extenso	Data
_____	_____ / _____ / _____

PREFEITURA MUNICIPAL DE MIRASSOL - DTF

AUTO DE INFRAÇÃO E IMPOSIÇÃO DE MULTA DE IMÓVEL

O Agente Fiscal Municipal abaixo descrito, no uso das atribuições que lhe confere o Decreto Municipal nº 3.198/2002, comunica Vossa Senhoria do cometimento de infração à legislação municipal e aplica penalidade de multa.

IDENTIFICAÇÃO DA AUTUAÇÃO

Orgão Autuador	Auto de Infração	Data da Lavratura
SEFISP - SEÇÃO DE FISCALIZAÇÃO DE POSTURAS	001859/2022	04/10/2022

IDENTIFICAÇÃO DO AUTUADO

Proprietário	Compromissário
EMAIS URBANISMO MIRASSOL 126 SPE LTDA	EVERTON BALDUINO LORENCO

CNPJ / CPF	Endereço para Correspondência	CEP
20.095.330/0001-15	RUA PEDRO TOLEDO, 182, , BARRA DOURADA, NEVES PAULISTA/SP	15120000

IDENTIFICAÇÃO DO IMÓVEL

Logradouro	Telefone	Quadra	Lote
RUA JOSE BONILHA SEGURA (PROJ 13)		12	57

Bairro	Cadastro	Área do Terreno
MAISPARQUE MIRASSOL	1424220225010000	168,56 m²

FOTOGRAFIA DO IMÓVEL

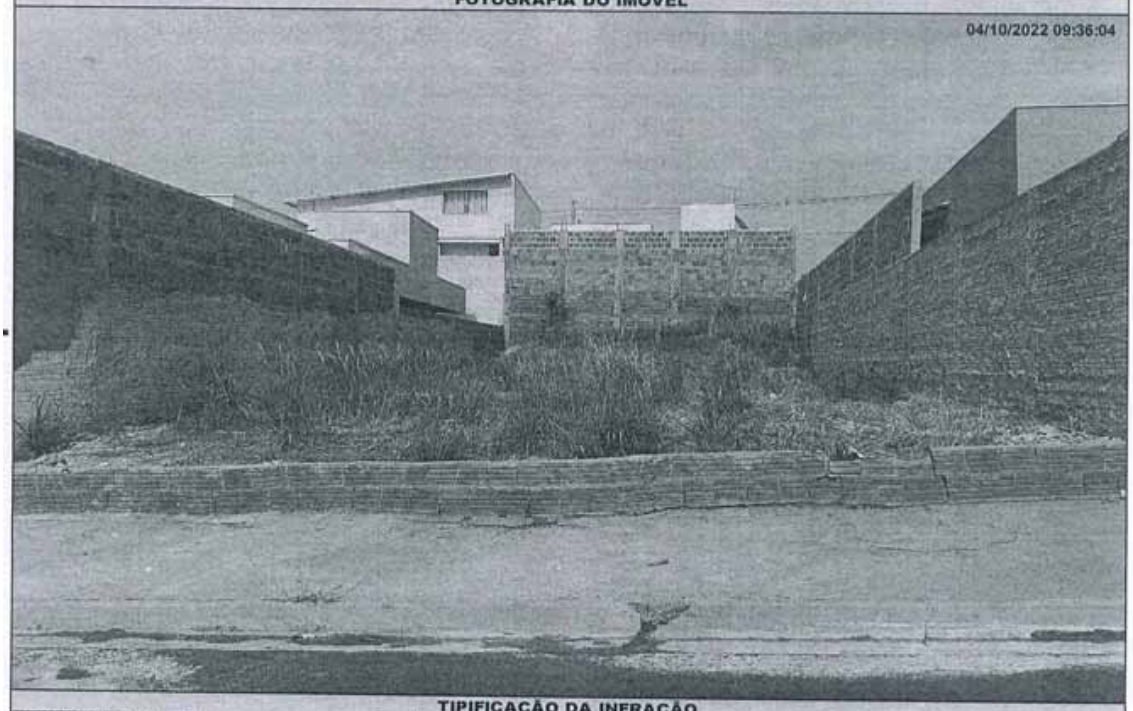

TIPIFICAÇÃO DA INFRAÇÃO

Dispositivo Legal Infringido	Descrição da Infração
LEI MUNICIPAL 4.297/2020, ART. 1º, INC. I	NAO EXECUTAR A LIMPEZA DO IMOVEL

DESCRIÇÃO DA MULTA

Previsão Legal	Valor	AGENTE FISCAL
LEI MUNICIPAL 4.297/2020, ART. 8º, INC. I	R$ 969,22	Função - Matrícula: FISCAL MUNICIPAL - 101503 6

INFORMAÇÕES

- Fica estipulado o prazo de 30 (trinta) dias a partir do recebimento desta para o recolhimento da multa.
- Comparecer à área de atendimento do Departamento de Tributos e Fiscalização para solicitar a guia (boleto) para pagamento.
- O não recolhimento da presente dentro do prazo estipulado acarretará a aplicação de juros, multas e correção monetária sobre o valor da dívida, assim como inscrição do crédito em Dívida Ativa e posterior ajuizamento, conforme disposto na legislação municipal.
- Fica estipulado o prazo de 05 (cinco) dias a partir do recebimento desta para, querendo, apresentar defesa.
- O presente Auto de Infração e Imposição de Multa foi lavrado em 02 (duas) vias de igual teor.
- Em caso de dúvidas comparecer à Seção de Fiscalização de Posturas, situada na Rua Quintino Bocaiuva, nº 21-38, Centro, Mirassol/SP.

CIENTIFICAÇÃO

Nome por Extenso	Data
_____	_____ / _____ / _____

PREFEITURA MUNICIPAL DE MIRASSOL - DTF

AUTO DE INFRAÇÃO E IMPOSIÇÃO DE MULTA DE IMÓVEL

O Agente Fiscal Municipal abaixo descrito, no uso das atribuições que lhe confere o Decreto Municipal nº 3.198/2002, comunica Vossa Senhoria do cometimento de infração à legislação municipal e aplica penalidade de multa.

IDENTIFICAÇÃO DA AUTUAÇÃO

Orgão Autuador	Auto de Infração	Data da Lavratura
SEFISP - SEÇÃO DE FISCALIZAÇÃO DE POSTURAS	001867/2022	04/10/2022

IDENTIFICAÇÃO DO AUTUADO

Proprietário	Compromissário	
EMAIS URBANISMO MIRASSOL 126 SPE LTDA	MARCOS AURELIO SARTORI	
CNPJ / CPF	**Endereço para Correspondência**	**CEP**
20.095.330/0001-15	RUA DOS ZANCANER, 1735, , JD SAO BERNARDO I, MIRASSOL/SP	15132086

IDENTIFICAÇÃO DO IMÓVEL

Logradouro	Telefone	Quadra	Lote
RUA ANTONIO ALVES FERREIRA		05	51
Bairro	**Cadastro**	**Área do Terreno**	
MAISPARQUE MIRASSOL	1424190257010000	205,27 m²	

FOTOGRAFIA DO IMÓVEL



TIPIFICAÇÃO DA INFRAÇÃO

Dispositivo Legal Infringido	Descrição da Infração
LEI MUNICIPAL 4.297/2020, ART. 1º, INC. I	NAO EXECUTAR A LIMPEZA DO IMOVEL

DESCRIÇÃO DA MULTA

Previsão Legal	Valor	AGENTE FISCAL Função - Matrícula
LEI MUNICIPAL 4.297/2020, ART. 8º, INC. I	R$ 1180,30	FISCAL MUNICIPAL - 105144 0

INFORMAÇÕES

- Fica estipulado o prazo de 30 (trinta) dias a partir do recebimento desta para o recolhimento da multa.
- Comparecer à área de atendimento do Departamento de Tributos e Fiscalização para solicitar a guia (boleto) para pagamento.
- O não recolhimento da presente dentro do prazo estipulado acarretará a aplicação de juros, multas e correção monetária sobre o valor da dívida, assim como inscrição do crédito em Dívida Ativa e posterior ajuizamento, conforme disposto na legislação municipal.
- Fica estipulado o prazo de 05 (cinco) dias a partir do recebimento desta para, querendo, apresentar defesa.
- O presente Auto de Infração e Imposição de Multa foi lavrado em 02 (duas) vias de igual teor.
- Em caso de dúvidas comparecer à Seção de Fiscalização de Posturas, situada na Rua Quintino Bocaiuva, nº 21-38, Centro, Mirassol/SP.

CIENTIFICAÇÃO

Nome por Extenso	Data
_____	_____/_____/_____

PREFEITURA MUNICIPAL DE MIRASSOL - DTF

AUTO DE INFRAÇÃO E IMPOSIÇÃO DE MULTA DE IMÓVEL

O Agente Fiscal Municipal abaixo descrito, no uso das atribuições que lhe confere o Decreto Municipal nº 3.198/2002, comunica Vossa Senhoria do cometimento de infração à legislação municipal e aplica penalidade de multa.

IDENTIFICAÇÃO DA AUTUAÇÃO

Orgão Autuador	Auto de Infração	Data da Lavratura
SEFISP - SEÇÃO DE FISCALIZAÇÃO DE POSTURAS	001869/2022	04/10/2022

IDENTIFICAÇÃO DO AUTUADO

Proprietário	Compromissário
SPE RESIDENCIAL PARQUE DOS IPES II EMPREENDIMENTOS	SANDRO CESTITO

CNPJ / CPF	Endereço para Correspondência	CEP
14.706.110/0001-88	RUA AURIFLAMA, 3618, , ELDORADO, SAO JOSE DO RIO PRETO/SP	15043330

IDENTIFICAÇÃO DO IMÓVEL

Logradouro	Telefone	Quadra	Lote
RUA PASTOR ANTONIO ALBINO (PJ 15)		04	20

Bairro	Cadastro	Área do Terreno
PARQUE DOS IPES II	1412040078010000	200,00 m²

FOTOGRAFIA DO IMÓVEL

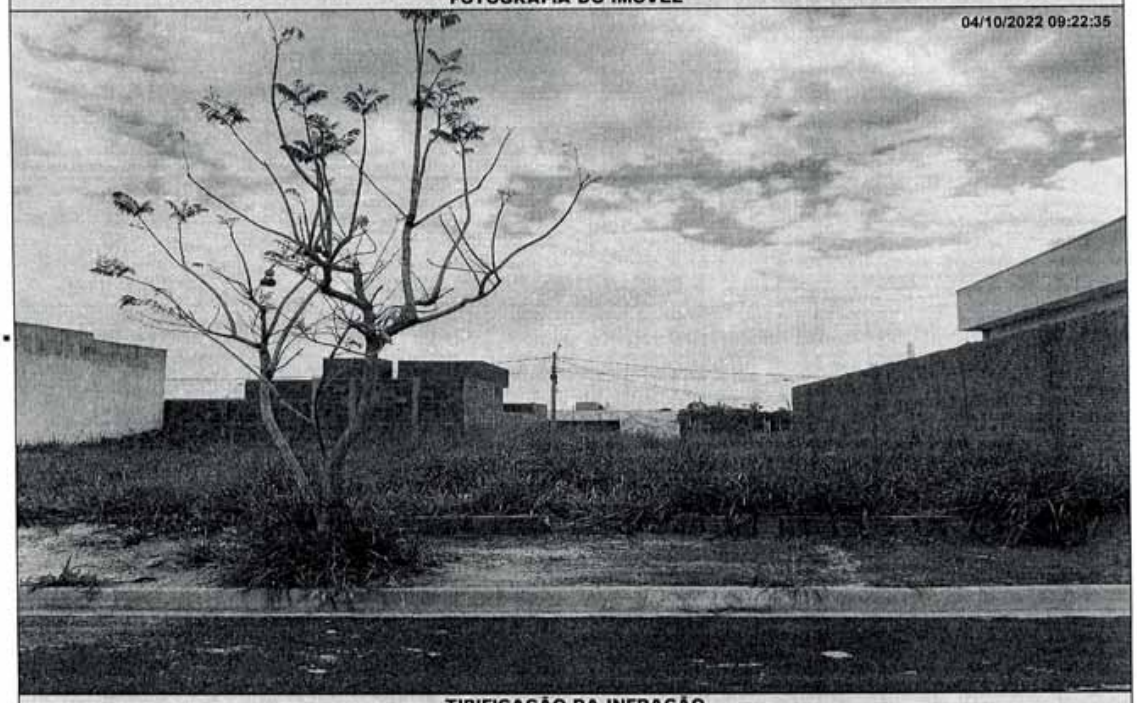

TIPIFICAÇÃO DA INFRAÇÃO

Dispositivo Legal Infringido	Descrição da Infração
LEI MUNICIPAL 4.297/2020, ART. 1º, INC. I	NAO EXECUTAR A LIMPEZA DO IMOVEL

DESCRIÇÃO DA MULTA		AGENTE FISCAL
Previsão Legal	Valor	Função - Matricula
LEI MUNICIPAL 4.297/2020, ART. 8º, INC. I	R$ 1150,00	FISCAL MUNICIPAL - 105144 0

INFORMAÇÕES

- Fica estipulado o prazo de 30 (trinta) dias a partir do recebimento desta para o recolhimento da multa.
- Comparecer à área de atendimento do Departamento de Tributos e Fiscalização para solicitar a guia (boleto) para pagamento.
- O não recolhimento da presente dentro do prazo estipulado acarretará a aplicação de juros, multas e correção monetária sobre o valor da dívida, assim como inscrição do crédito em Dívida Ativa e posterior ajuizamento, conforme disposto na legislação municipal.
- Fica estipulado o prazo de 05 (cinco) dias a partir do recebimento desta para, querendo, apresentar defesa.
- O presente Auto de Infração e Imposição de Multa foi lavrado em 02 (duas) vias de igual teor.
- Em caso de dúvidas comparecer à Seção de Fiscalização de Posturas, situada na Rua Quintino Bocaiuva, nº 21-38, Centro, Mirassol/SP.

CIENTIFICAÇÃO

Nome por Extenso	Data
_____	_____ / _____ / _____

PREFEITURA MUNICIPAL DE MIRASSOL - DTF

AUTO DE INFRAÇÃO E IMPOSIÇÃO DE MULTA DE IMÓVEL

O Agente Fiscal Municipal abaixo descrito, no uso das atribuições que lhe confere o Decreto Municipal nº 3.198/2002, comunica Vossa Senhoria do cometimento de infração à legislação municipal e aplica penalidade de multa.

IDENTIFICAÇÃO DA AUTUAÇÃO

Orgão Autuador	Auto de Infração	Data da Lavratura
SEFISP - SEÇÃO DE FISCALIZAÇÃO DE POSTURAS	001875/2022	05/10/2022

IDENTIFICAÇÃO DO AUTUADO

Proprietário	Compromissário
JOACEMA EMPREEMDIMENTOS IMOBILIARIOS SPE LTDA	SORAYA RIENTE DUTRA

CNPJ / CPF	Endereço para Correspondência	CEP
16.838.565/0001-82	AV ALFREDO ALEIXO ALVES, 2804, QDS32, LOTE 09, JD SAO BERNARDO III, MIRASSOL/SP	15132162

IDENTIFICAÇÃO DO IMÓVEL

Logradouro	Telefone	Quadra	Lote
RUA GERALDO FERNANDO DAVID (11)		16	38

Bairro	Cadastro	Área do Terreno
JARDIM GIRASSOL	2622120346010000	160,00 m²

FOTOGRAFIA DO IMÓVEL



TIPIFICAÇÃO DA INFRAÇÃO

Dispositivo Legal Infringido	Descrição da Infração
LEI MUNICIPAL 4.297/2020, ART. 1º, INC. I	NAO EXECUTAR A LIMPEZA DO IMOVEL

DESCRIÇÃO DA MULTA

Previsão Legal	Valor	AGENTE FISCAL - Função - Matrícula
LEI MUNICIPAL 4.297/2020, ART. 8º, INC. I	R$ 920,00	FISCAL MUNICIPAL - 101503 6

INFORMAÇÕES

- Fica estipulado o prazo de 30 (trinta) dias a partir do recebimento desta para o recolhimento da multa.
- Comparecer à área de atendimento do Departamento de Tributos e Fiscalização para solicitar a guia (boleto) para pagamento.
- O não recolhimento da presente dentro do prazo estipulado acarretará a aplicação de juros, multas e correção monetária sobre o valor da dívida, assim como inscrição do crédito em Dívida Ativa e posterior ajuizamento, conforme disposto na legislação municipal.
- Fica estipulado o prazo de 05 (cinco) dias a partir do recebimento desta para, querendo, apresentar defesa.
- O presente Auto de Infração e Imposição de Multa foi lavrado em 02 (duas) vias de igual teor.
- Em caso de dúvidas comparecer à Seção de Fiscalização de Posturas, situada na Rua Quintino Bocaiuva, nº 21-38, Centro, Mirassol/SP.

CIENTIFICAÇÃO

Nome por Extenso	Data
_____	_____ / _____ / _____

PREFEITURA MUNICIPAL DE MIRASSOL - DTF

AUTO DE INFRAÇÃO E IMPOSIÇÃO DE MULTA DE IMÓVEL

O Agente Fiscal Municipal abaixo descrito, no uso das atribuições que lhe confere o Decreto Municipal nº 3.198/2002, comunica Vossa Senhoria do cometimento de infração à legislação municipal e aplica penalidade de multa.

IDENTIFICAÇÃO DA AUTUAÇÃO

Orgão Autuador	Auto de Infração	Data da Lavratura
SEFISP - SEÇÃO DE FISCALIZAÇÃO DE POSTURAS	001876/2022	05/10/2022

IDENTIFICAÇÃO DO AUTUADO

Proprietário	Compromissário
JOACEMA EMPREEMDIMENTOS IMOBILIARIOS SPE LTDA	SORAYA RIENTE DUTRA

CNPJ / CPF	Endereço para Correspondência	CEP
16.838.565/0001-82	AV ALFREDO ALEIXO ALVES, 2804, QDS32, LOTE 09, JD SAO BERNARDO II, MIRASSOL/SP	15132162

IDENTIFICAÇÃO DO IMÓVEL

Logradouro	Telefone	Quadra	Lote
RUA GERALDO FERNANDO DAVID (11)		16	39

Bairro	Cadastro	Área do Terreno
JARDIM GIRASSOL	2622120354010000	160,00 m²

FOTOGRAFIA DO IMÓVEL



TIPIFICAÇÃO DA INFRAÇÃO

Dispositivo Legal Infringido	Descrição da Infração
LEI MUNICIPAL 4.297/2020, ART. 1º, INC. I	NAO EXECUTAR A LIMPEZA DO IMOVEL

DESCRIÇÃO DA MULTA

Previsão Legal	Valor
LEI MUNICIPAL 4.297/2020, ART. 8º, INC. I	R$ 920,00

AGENTE FISCAL

Função - Matrícula
FISCAL MUNICIPAL - 101503 6

INFORMAÇÕES

- Fica estipulado o prazo de 30 (trinta) dias a partir do recebimento desta para o recolhimento da multa.
- Comparecer à área de atendimento do Departamento de Tributos e Fiscalização para solicitar a guia (boleto) para pagamento.
- O não recolhimento da presente dentro do prazo estipulado acarretará a aplicação de juros, multas e correção monetária sobre o valor da dívida, assim como inscrição do crédito em Dívida Ativa e posterior ajuizamento, conforme disposto na legislação municipal.
- Fica estipulado o prazo de 05 (cinco) dias a partir do recebimento desta para, querendo, apresentar defesa.
- O presente Auto de Infração e Imposição de Multa foi lavrado em 02 (duas) vias de igual teor.
- Em caso de dúvidas comparecer à Seção de Fiscalização de Posturas, situada na Rua Quintino Bocaiuva, nº 21-38, Centro, Mirassol/SP.

CIENTIFICAÇÃO

Nome por Extenso	Data
_____	_____/_____/_____

PREFEITURA MUNICIPAL DE MIRASSOL - DTF

AUTO DE INFRAÇÃO E IMPOSIÇÃO DE MULTA DE IMÓVEL

O Agente Fiscal Municipal abaixo descrito, no uso das atribuições que lhe confere o Decreto Municipal nº 3.198/2002, comunica Vossa Senhoria do cometimento de infração à legislação municipal e aplica penalidade de multa.

IDENTIFICAÇÃO DA AUTUAÇÃO

Orgão Autuador	Auto de Infração	Data da Lavratura
SEFISP - SEÇÃO DE FISCALIZAÇÃO DE POSTURAS	001934/2022	24/10/2022

IDENTIFICAÇÃO DO AUTUADO

Proprietário	Compromissário
EMAIS URBANISMO MIRASSOL 126 SPE LTDA	VITOR BERNARDES DA SILVA

CNPJ / CPF	Endereço para Correspondência	CEP
20.095.330/0001-15	RUA TEODUMIRA BARREIRA DE FIGUEIREDO, 114, , DOS CASA, SAO BERNARDO DO CAMPO/SP	9812320

IDENTIFICAÇÃO DO IMÓVEL

Logradouro	Telefone	Quadra	Lote
RUA EUNICE SCAVAZZA AFFONSO		33	43

Bairro	Cadastro	Área do Terreno
MAISPARQUE MIRASSOL	1426110175010000	179,15 m²

FOTOGRAFIA DO IMÓVEL

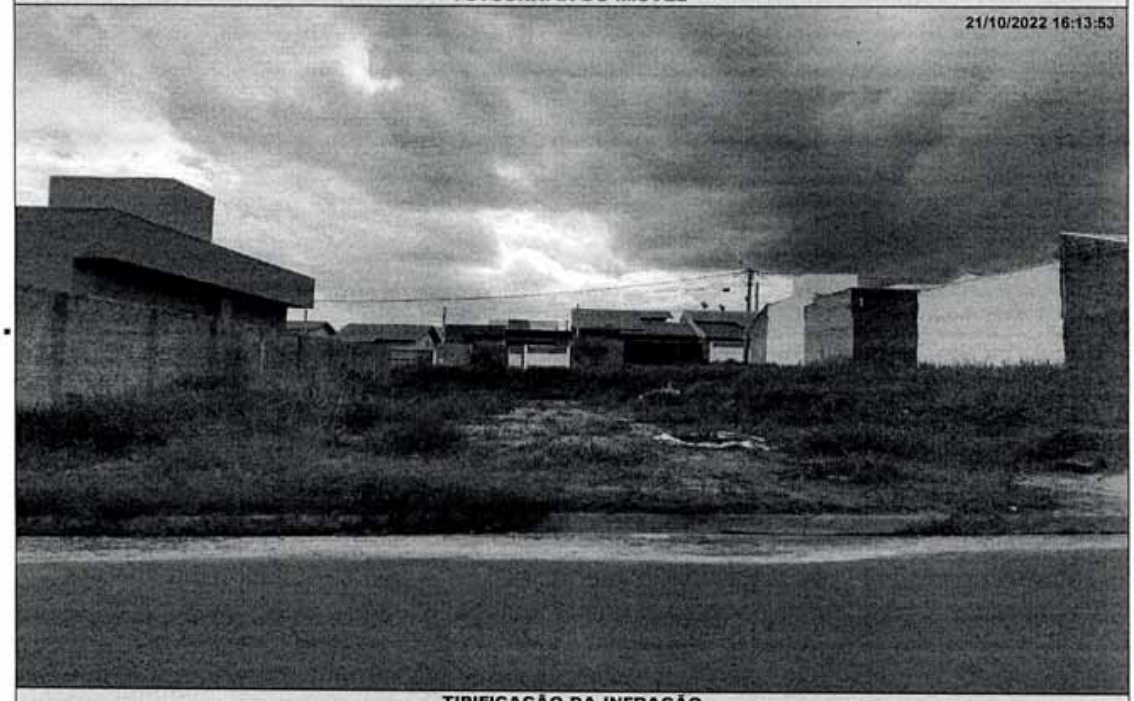

TIPIFICAÇÃO DA INFRAÇÃO

Dispositivo Legal Infringido	Descrição da Infração
LEI MUNICIPAL 4.297/2020, ART. 1º, INC. II	NAO EXECUTAR A CONSTRUCAO OU ADEQUACAO DA CALCADA E/OU MURETA

DESCRIÇÃO DA MULTA		AGENTE FISCAL
Previsão Legal	Valor	Função - Matrícula
LEI MUNICIPAL 4.297/2020, ART. 6º, INC. II	R$ 1067,20	FISCAL MUNICIPAL - 105144 0

INFORMAÇÕES

- Fica estipulado o prazo de 30 (trinta) dias a partir do recebimento desta para o recolhimento da multa.
- Comparecer à área de atendimento do Departamento de Tributos e Fiscalização para solicitar a guia (boleto) para pagamento.
- O não recolhimento da presente dentro do prazo estipulado acarretará a aplicação de juros, multas e correção monetária sobre o valor da dívida, assim como inscrição do crédito em Dívida Ativa e posterior ajuizamento, conforme disposto na legislação municipal.
- Fica estipulado o prazo de 05 (cinco) dias a partir do recebimento desta para, querendo, apresentar defesa.
- O presente Auto de Infração e Imposição de Multa foi lavrado em 02 (duas) vias de igual teor.
- Em caso de dúvidas comparecer à Seção de Fiscalização de Posturas, situada na Rua Quintino Bocaiuva, nº 21-38, Centro, Mirassol/SP.

CIENTIFICAÇÃO

Nome por Extenso	Data
_____	_____ / _____ / _____

PREFEITURA MUNICIPAL DE MIRASSOL - DTF

AUTO DE INFRAÇÃO E IMPOSIÇÃO DE MULTA DE IMÓVEL

O Agente Fiscal Municipal abaixo descrito, no uso das atribuições que lhe confere o Decreto Municipal nº 3.198/2002, comunica Vossa Senhoria do cometimento de infração à legislação municipal e aplica penalidade de multa.

IDENTIFICAÇÃO DA AUTUAÇÃO

Orgão Autuador	Auto de Infração	Data da Lavratura
SEFISP - SEÇÃO DE FISCALIZAÇÃO DE POSTURAS	001935/2022	26/10/2022

IDENTIFICAÇÃO DO AUTUADO

Proprietário	Compromissário
JOACEMA EMPREENDIMENTOS IMOBILIARIOS SPE LTDA	JOAO VITOR CUNHA

CNPJ / CPF	Endereço para Correspondência	CEP
16.838.565/0001-82	RUA AMELIA DE OLIVEIRA QUEIROZ, 101, , JD DAS OLIVEIRAS, SAO JOSE DO RIO PRETO/SP	15047035

IDENTIFICAÇÃO DO IMÓVEL

Logradouro	Telefone	Quadra	Lote
RUA ALBERTO CARLOS SOUSA LIMA (16		06	25

Bairro	Cadastro	Área do Terreno
JARDIM GIRASSOL	2622020265010000	160,00 m²

FOTOGRAFIA DO IMÓVEL



TIPIFICAÇÃO DA INFRAÇÃO

Dispositivo Legal Infringido	Descrição da Infração
LEI MUNICIPAL 4.297/2020, ART. 1º, INC. II	NAO EXECUTAR A CONSTRUCAO OU ADEQUACAO DA CALCADA E/OU MURETA

DESCRIÇÃO DA MULTA		AGENTE FISCAL
Previsão Legal	Valor	Função - Matrícula
LEI MUNICIPAL 4.297/2020, ART. 8º, INC. II	R$ 920,00	FISCAL MUNICIPAL - 105144 0

INFORMAÇÕES

- Fica estipulado o prazo de 30 (trinta) dias a partir do recebimento desta para o recolhimento da multa.
- Comparecer à área de atendimento do Departamento de Tributos e Fiscalização para solicitar a guia (boleto) para pagamento.
- O não recolhimento da presente dentro do prazo estipulado acarretará a aplicação de juros, multas e correção monetária sobre o valor da dívida, assim como inscrição do crédito em Dívida Ativa e posterior ajuizamento, conforme disposto na legislação municipal.
- Fica estipulado o prazo de 05 (cinco) dias a partir do recebimento desta para, querendo, apresentar defesa.
- O presente Auto de Infração e Imposição de Multa foi lavrado em 02 (duas) vias de igual teor.
- Em caso de dúvidas comparecer à Seção de Fiscalização de Posturas, situada na Rua Quintino Bocaiuva, nº 21-38, Centro, Mirassol/SP.

CIENTIFICAÇÃO

Nome por Extenso	Data
_____	_____ / _____ / _____

PREFEITURA MUNICIPAL DE MIRASSOL - DTF

AUTO DE INFRAÇÃO E IMPOSIÇÃO DE MULTA DE IMÓVEL

O Agente Fiscal Municipal abaixo descrito, no uso das atribuições que lhe confere o Decreto Municipal nº 3.198/2002, comunica Vossa Senhoria do cometimento de infração à legislação municipal e aplica penalidade de multa.

IDENTIFICAÇÃO DA AUTUAÇÃO

Orgão Autuador	Auto de Infração	Data da Lavratura
SEFISP - SEÇÃO DE FISCALIZAÇÃO DE POSTURAS	001939/2022	01/11/2022

IDENTIFICAÇÃO DO AUTUADO

Proprietário	Compromissário
SPE RESIDENCIAL PARQUE DOS IPES II EMPREENDIMENTOS	DIEGO SERAFIM SANTANA

CNPJ / CPF	Endereço para Correspondência	CEP
14.706.110/0001-88	RUA AMADOR RODRIGUES, 100, , PARQUE DAS AROEIRAS I, SAO JOSE DO RIO PRETO/SP	15042082

IDENTIFICAÇÃO DO IMÓVEL

Logradouro	Telefone	Quadra	Lote
RUA LUIZ GALAO (05)		10	07

Bairro	Cadastro	Área do Terreno
PARQUE DOS IPES II	1412100072010000	200,00 m²

FOTOGRAFIA DO IMÓVEL

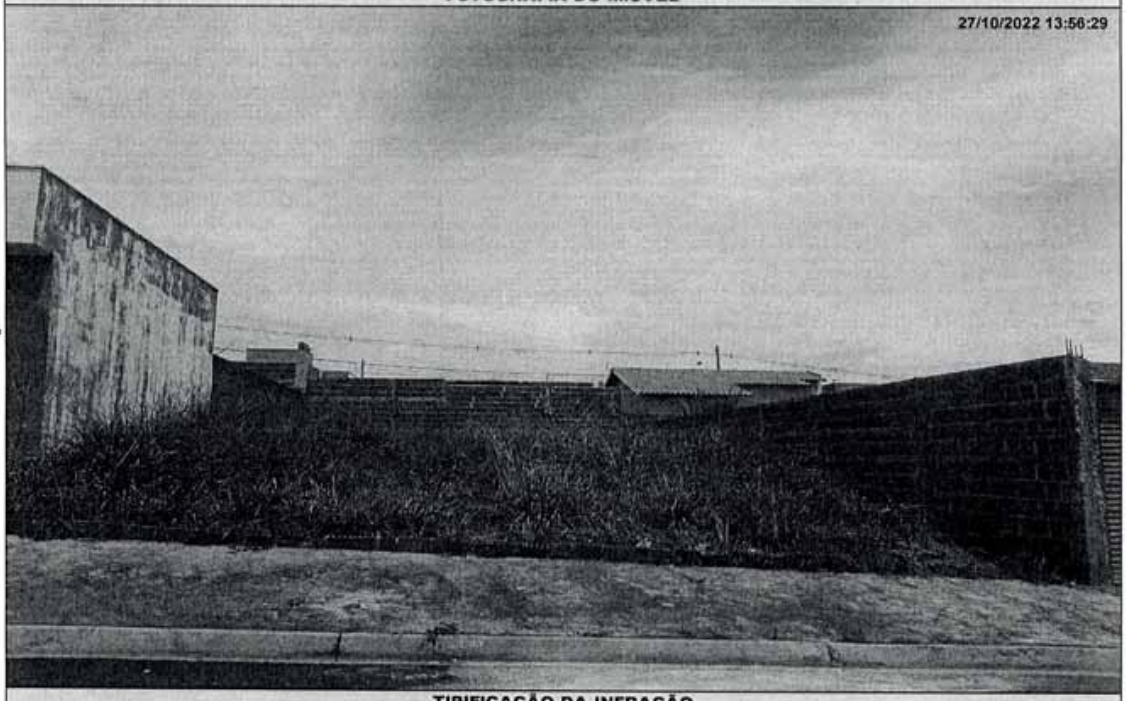

TIPIFICAÇÃO DA INFRAÇÃO

Dispositivo Legal Infringido	Descrição da Infração
LEI MUNICIPAL 4.297/2020, ART. 1º, INC. I	NAO EXECUTAR A LIMPEZA DO IMOVEL

DESCRIÇÃO DA MULTA		AGENTE FISCAL
Previsão Legal	Valor	Função - Matrícula
LEI MUNICIPAL 4.297/2020, ART. 8º, INC. I	R$ 1150,00	FISCAL MUNICIPAL - 105144 0

INFORMAÇÕES

- Fica estipulado o prazo de 30 (trinta) dias a partir do recebimento desta para o recolhimento da multa.
- Comparecer à área de atendimento do Departamento de Tributos e Fiscalização para solicitar a guia (boleto) para pagamento.
- O não recolhimento da presente dentro do prazo estipulado acarretará a aplicação de juros, multas e correção monetária sobre o valor da dívida, assim como inscrição do crédito em Dívida Ativa e posterior ajuizamento, conforme disposto na legislação municipal.
- Fica estipulado o prazo de 05 (cinco) dias a partir do recebimento desta para, querendo, apresentar defesa.
- O presente Auto de Infração e Imposição de Multa foi lavrado em 02 (duas) vias de igual teor.
- Em caso de dúvidas comparecer à Seção de Fiscalização de Posturas, situada na Rua Quintino Bocaiuva, nº 21-38, Centro, Mirassol/SP.

CIENTIFICAÇÃO

Nome por Extenso	Data
_____	_____ / _____ / _____

PREFEITURA MUNICIPAL DE MIRASSOL - DTF

NOTIFICAÇÃO DE IMÓVEL

O Agente Fiscal Municipal abaixo descrito, no uso das atribuições que lhe confere o Decreto Municipal nº 3.198/2002, comunica Vossa Senhoria do cometimento de infração à legislação municipal e estipula prazo para regularização.

IDENTIFICAÇÃO DA NOTIFICAÇÃO

Orgão Autuador	Notificação	Data da Lavratura
SEFISP - SEÇÃO DE FISCALIZAÇÃO DE POSTURAS	005864/2022	25/10/2022

IDENTIFICAÇÃO DO NOTIFICADO

Proprietário	Compromissário
RESIDENCIAL MATHEUS EMPREENDIMENTOS IMOBILIARIOS L	MARCELO HENRIQUE CONDE

CNPJ / CPF	Endereço para Correspondência	CEP
07.129.631/0001-54	RUA ANTONIO LOPES MOLON, 1868, , PQ JOSE MARIA NAVARRETE, MIRASSOL/SP	15137400

IDENTIFICAÇÃO DO IMÓVEL

Logradouro	Telefone	Quadra	Lote
AV MARGINAL (PQ RES PROF MATHEUS)	981022923	A	01

Bairro	Cadastro	Área do Terreno
PARQUE RESIDENCIAL PROF. MATHEUS	2034100288010000	387,42 m²

FOTOGRAFIA DO IMÓVEL



TIPIFICAÇÃO DA INFRAÇÃO	SOLICITAÇÃO		AGENTE FISCAL
Dispositivo Legal Infringido	Providenciar	Prazo	Função - Matrícula
LEI MUNICIPAL 4.297/2020, ART. 1º, INC. I	LIMPEZA DO IMÓVEL	30 (TRINTA) DIAS	FISCAL MUNICIPAL - 101503 6

INFORMAÇÕES

- Considera-se limpo, o imóvel que não possua vegetação ou qualquer outro tipo de sujeira sobre sua área, incluindo a calçada.
- Considera-se adequado, o imóvel que possua calçada e muro (com altura mínima de 30 centímetros) nos limites confrontantes com as vias.
- É proibida a utilização de fogo e/ou usar qualquer tipo de herbicida para a manutenção do imóvel.
- É proibido jogar lixos, detritos, entulhos ou quaisquer outros tipos de materiais ou objetos oriundos da limpeza de terrenos em logradouros públicos, terrenos baldios, bueiros, valetas de escoamento ou em qualquer outra área não destinada para essa finalidade.
- O não atendimento da Notificação dentro do prazo estipulado implicará em pena de multa ou outras sanções conforme previsão legal.
- Independente da aplicação de sanções, em caso de não atendimento da presente notificação a municipalidade poderá efetuar os serviços necessários e cobrará as devidas tarifas do responsável pelo imóvel, conforme disposto na legislação municipal.
- A presente Notificação foi lavrada em 02 (duas) vias de igual teor.
- Em caso de dúvidas comparecer à Seção de Fiscalização de Posturas, situada na Rua Quintino Bocaiuva, nº 21-38, Centro, Mirassol/SP.

CIENTIFICAÇÃO

Nome por Extenso	Data
_____	_____/_____/_____

PREFEITURA MUNICIPAL DE MIRASSOL - DTF

NOTIFICAÇÃO DE IMÓVEL

O Agente Fiscal Municipal abaixo descrito, no uso das atribuições que lhe confere o Decreto Municipal nº 3.198/2002, comunica Vossa Senhoria do cometimento de infração à legislação municipal e estipula prazo para regularização.

IDENTIFICAÇÃO DA NOTIFICAÇÃO

Orgão Autuador	Notificação	Data da Lavratura
SEFISP - SEÇÃO DE FISCALIZAÇÃO DE POSTURAS	005865/2022	25/10/2022

IDENTIFICAÇÃO DO NOTIFICADO

Proprietário	Compromissário	
RESIDENCIAL MATHEUS EMPREENDIMENTOS IMOBILIARIOS L	MARCELO HENRIQUE CONDE	
CNPJ / CPF 07.129.631/0001-54	**Endereço para Correspondência** RUA ANTONIO LOPES MOLON, 1868, , PQ JOSE MARIA NAVARRETE, MIRASSOL/SP	**CEP** 15137400

IDENTIFICAÇÃO DO IMÓVEL

Logradouro	Telefone	Quadra	Lote
AV MARGINAL (PQ RES PROF MATHEUS)	981022923	A	01
Bairro PARQUE RESIDENCIAL PROF. MATHEUS	**Cadastro** 2034100288010000	**Área do Terreno** 387,42 m²	

FOTOGRAFIA DO IMÓVEL



TIPIFICAÇÃO DA INFRAÇÃO	SOLICITAÇÃO		AGENTE FISCAL
Dispositivo Legal Infringido LEI MUNICIPAL 4.297/2020, ART. 1º, INC. II	**Providenciar** ADEQUAÇÃO DE CALÇADA / MURETA	**Prazo** 60 (SESSENTA) DIAS	**Função - Matrícula** FISCAL MUNICIPAL - 101503 6

INFORMAÇÕES

- Considera-se limpo, o imóvel que não possua vegetação ou qualquer outro tipo de sujeira sobre sua área, incluindo a calçada.
- Considera-se adequado, o imóvel que possua calçada e muro (com altura mínima de 30 centímetros) nos limites confrontantes com as vias.
- É proibida a utilização de fogo e/ou usar qualquer tipo de herbicida para a manutenção do imóvel.
- É proibido jogar lixos, detritos, entulhos ou quaisquer outros tipos de materiais ou objetos oriundos da limpeza de terrenos em logradouros públicos, terrenos baldios, bueiros, valetas de escoamento ou em qualquer outra área não destinada para essa finalidade.
- O não atendimento da Notificação dentro do prazo estipulado implicará em pena de multa ou outras sanções conforme previsão legal.
- Independente da aplicação de sanções, em caso de não atendimento da presente notificação a municipalidade poderá efetuar os serviços necessários e cobrará as devidas tarifas do responsável pelo imóvel, conforme disposto na legislação municipal.
- A presente Notificação foi lavrada em 02 (duas) vias de igual teor.
- Em caso de dúvidas comparecer à Seção de Fiscalização de Posturas, situada na Rua Quintino Bocaiuva, nº 21-38, Centro, Mirassol/SP.

CIENTIFICAÇÃO

Nome por Extenso	Data
_____	_____ / _____ / _____