Diário Oficial
MUNICÍPIO DE MIRASSOL
mirassol.sp.gov.br

Publicação Oficial da Prefeitura de Mirassol, conforme Lei Municipal n. 4.095, de 21 de dezembro de 2017

SUMÁRIO

Poder Executivo 2
Licitações e Contratos 2
Extrato 2
Notificações 3
Auto de Infração 3
Vigilância Sanitária 18
Comunicados 18

PREFEITURA MUNICIPAL DE MIRASSOL

CNPJ 46,612,032/0001-49

Praça Dr. Anísio José Moreira, 22-90 - Centro

CEP 15130-000

DEPARTAMENTO DE ADMINISTRAÇÃO

DIVISÃO DE COMUNICAÇÕES ADMINISTRATIVAS

Telefone: (17) 3243-8120

Email: dca@mirassol.sp.gov.br

Site: www.mirassol.sp.gov.br

www.imprensaoficialmunicipal.com.br/mirassol

ACERVO

As edições do Diário Oficial Eletrônico de Mirassol poderão ser consultadas através da internet, por meio do seguinte endereço eletrônico: www.mirassol.sp.gov.br

Para pesquisa por qualquer termo e utilização de filtros, acesse www.imprensaoficialmunicipal.com.br/mirassol

As consultas e pesquisas são de acesso gratuito e independente de qualquer cadastro.

EXPEDIENTE

O Diário Oficial do Município de Mirassol, veiculado exclusivamente na forma eletrônica, de forma gratuita, é coordenado pelo Departamento de Administração - Divisão de Comunicações administrativas, sendo este o meio de publicação oficial.

PODER EXECUTIVO

Licitações e Contratos

Extrato

PREGÃO ELETRÔNICO Nº 134/2022 - PROCESSO Nº 179/2022 D.A. - D.C.L.

OBJETO: Aquisição de bolas de vinil mescladas para o "Dia das Crianças" – Departamento de Educação do Município de Mirassol/SP.

Aberta a sessão, constatou-se, pela Pregoeira, não houve registro de nenhum licitante referente ao processo licitatório acima citado. Diante disso a Pregoeira declarou o certame **DESERTO**.

Cópia da Ata à disposição dos interessados na Divisão de Compras e Licitação e nos sites **www.mirassol.sp.gov.br** e **www.bll.org.br**.

Mirassol, 06 de outubro de 2.022.

Bárbara Fernandes Queiroz Fonseca
Pregoeira

.....

Notificações

Auto de Infração

PREFEITURA MUNICIPAL DE MIRASSOL - DTF

AUTO DE INFRAÇÃO E IMPOSIÇÃO DE MULTA DE IMÓVEL

O Agente Fiscal Municipal abaixo descrito, no uso das atribuições que lhe confere o Decreto Municipal nº 3.198/2002, comunica Vossa Senhoria do cometimento de infração à legislação municipal e aplica penalidade de multa.

IDENTIFICAÇÃO DA AUTUAÇÃO

Orgão Autuador	Auto de Infração	Data da Lavratura
SEFISP - SEÇÃO DE FISCALIZAÇÃO DE POSTURAS	001254/2022	25/08/2022

IDENTIFICAÇÃO DO AUTUADO

Proprietário	Compromissário
MARCELA MARIA CARVALHO PONTES	

CNPJ / CPF	Endereço para Correspondência	CEP
352.706.968-27	RUA PROFESSOR JOAO LEITE DE CARVALHO, 315, , VILA MAJOR CICERO DE CARVALHO,	14702012

IDENTIFICAÇÃO DO IMÓVEL

Logradouro	Telefone	Quadra	Lote
RUA MARINI VILLA (02)		B	21

Bairro	Cadastro	Área do Terreno
PARQUE NASCENTE DO SAO JOSE	1434020405010000	450,00 m²

FOTOGRAFIA DO IMÓVEL

25/08/2022 09:50:29

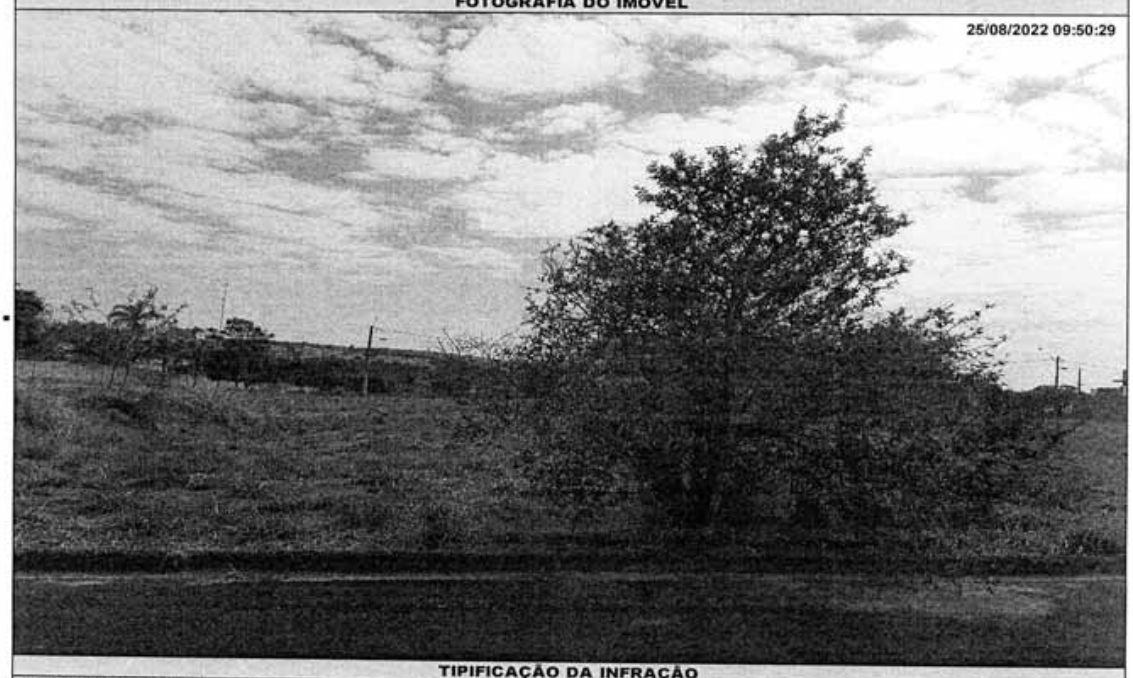

TIPIFICAÇÃO DA INFRAÇÃO

Dispositivo Legal Infringido	Descrição da Infração
LEI MUNICIPAL 4.297/2020, ART. 1º, INC. II	NAO EXECUTAR A CONSTRUCAO OU ADEQUACAO DA CALCADA E/OU MURETA

DESCRIÇÃO DA MULTA

Previsão Legal	Valor
LEI MUNICIPAL 4.297/2020, ART. 8º, INC. II	R$ 1725,00

AGENTE FISCAL

Função - Matrícula
FISCAL MUNICIPAL - 101503 6

INFORMAÇÕES

- Fica estipulado o prazo de 30 (trinta) dias a partir do recebimento desta para o recolhimento da multa.
- Comparecer à área de atendimento do Departamento de Tributos e Fiscalização para solicitar a guia (boleto) para pagamento.
- O não recolhimento da presente dentro do prazo estipulado acarretará a aplicação de juros, multas e correção monetária sobre o valor da dívida, assim como inscrição do crédito em Dívida Ativa e posterior ajuizamento, conforme disposto na legislação municipal.
- Fica estipulado o prazo de 05 (cinco) dias a partir do recebimento desta para, querendo, apresentar defesa.
- O presente Auto de Infração e Imposição de Multa foi lavrado em 02 (duas) vias de igual teor.
- Em caso de dúvidas comparecer à Seção de Fiscalização de Posturas, situada na Rua Quintino Bocaiuva, nº 21-38, Centro, Mirassol/SP.

CIENTIFICAÇÃO

Nome por Extenso	Data
_____	_____ / _____ / _____

PREFEITURA MUNICIPAL DE MIRASSOL - DTF

AUTO DE INFRAÇÃO E IMPOSIÇÃO DE MULTA DE IMÓVEL

O Agente Fiscal Municipal abaixo descrito, no uso das atribuições que lhe confere o Decreto Municipal nº 3.198/2002, comunica Vossa Senhoria do cometimento de infração à legislação municipal e aplica penalidade de multa.

IDENTIFICAÇÃO DA AUTUAÇÃO

Orgão Autuador	Auto de Infração	Data da Lavratura
SEFISP - SEÇÃO DE FISCALIZAÇÃO DE POSTURAS	001270/2022	25/08/2022

IDENTIFICAÇÃO DO AUTUADO

Proprietário	Compromissário
JOACEMA EMPREEMDIMENTOS IMOBILIARIOS SPE LTDA	DANILO DE CAMARGO

CNPJ / CPF	Endereço para Correspondência	CEP
16.838.565/0001-82	RUA DA BATATA, 151, , JARDIM PEROLA, SANTA BARBARA DO OESTE/SP	13454186

IDENTIFICAÇÃO DO IMÓVEL

Logradouro	Telefone	Quadra	Lote
RUA VALTER LUIZ RODRGIUES (12)		16	10

Bairro	Cadastro	Área do Terreno
JARDIM GIRASSOL	2622120099010000	160,00 m²

FOTOGRAFIA DO IMÓVEL

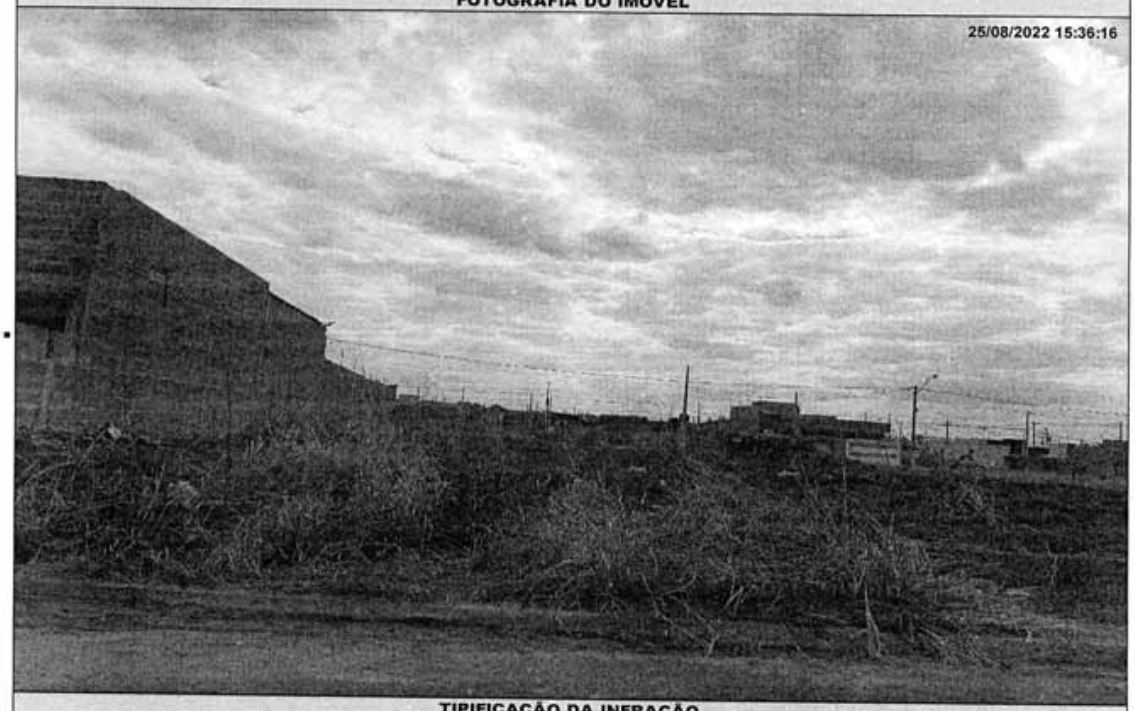

TIPIFICAÇÃO DA INFRAÇÃO

Dispositivo Legal Infringido	Descrição da Infração
LEI MUNICIPAL 4.297/2020, ART. 1º, INC. I	NAO EXECUTAR A LIMPEZA DO IMOVEL

DESCRIÇÃO DA MULTA

Previsão Legal	Valor	AGENTE FISCAL - Função - Matrícula
LEI MUNICIPAL 4.297/2020, ART. 8º, INC. I	R$ 920,00	FISCAL MUNICIPAL - 101503 6

INFORMAÇÕES

- Fica estipulado o prazo de 30 (trinta) dias a partir do recebimento desta para o recolhimento da multa.
- Comparecer à área de atendimento do Departamento de Tributos e Fiscalização para solicitar a guia (boleto) para pagamento.
- O não recolhimento da presente dentro do prazo estipulado acarretará a aplicação de juros, multas e correção monetária sobre o valor da dívida, assim como inscrição do crédito em Dívida Ativa e posterior ajuizamento, conforme disposto na legislação municipal.
- Fica estipulado o prazo de 05 (cinco) dias a partir do recebimento desta para, querendo, apresentar defesa.
- O presente Auto de Infração e Imposição de Multa foi lavrado em 02 (duas) vias de igual teor.
- Em caso de dúvidas comparecer à Seção de Fiscalização de Posturas, situada na Rua Quintino Bocaiuva, nº 21-38, Centro, Mirassol/SP.

CIENTIFICAÇÃO

Nome por Extenso	Data
_____	_____ / _____ / _____

PREFEITURA MUNICIPAL DE MIRASSOL - DTF

AUTO DE INFRAÇÃO E IMPOSIÇÃO DE MULTA DE IMÓVEL

O Agente Fiscal Municipal abaixo descrito, no uso das atribuições que lhe confere o Decreto Municipal nº 3.198/2002, comunica Vossa Senhoria do cometimento de infração à legislação municipal e aplica penalidade de multa.

IDENTIFICAÇÃO DA AUTUAÇÃO

Orgão Autuador	Auto de Infração	Data da Lavratura
SEFISP - SEÇÃO DE FISCALIZAÇÃO DE POSTURAS	001309/2022	16/09/2022

IDENTIFICAÇÃO DO AUTUADO

Proprietário	Compromissário	
SPE RESIDENCIAL PARQUE DOS IPES II EMPREENDIMENTOS	FELIPE GUBOLIN PADOAN	
CNPJ / CPF	**Endereço para Correspondência**	**CEP**
14.706.110/0001-88	RUA JOSE RAMBAIOLO, 151, , JD DO BOSQUE I, SAO JOSE DO RIO PRETO/SP	15053680

IDENTIFICAÇÃO DO IMÓVEL

Logradouro	Telefone	Quadra	Lote
RUA OSWALDO BARBOSA DA SILVA (08)		15	21
Bairro	**Cadastro**	**Área do Terreno**	
PARQUE DOS IPES II	1421150259010000	203,50 m²	

FOTOGRAFIA DO IMÓVEL



TIPIFICAÇÃO DA INFRAÇÃO

Dispositivo Legal Infringido	Descrição da Infração
LEI MUNICIPAL 4.297/2020, ART. 1º, INC. I	NAO EXECUTAR A LIMPEZA DO IMOVEL

DESCRIÇÃO DA MULTA

Previsão Legal	Valor	AGENTE FISCAL
LEI MUNICIPAL 4.297/2020, ART. 8º, INC. I	R$ 1170,13	Função - Matrícula: FISCAL MUNICIPAL - 101503 6

INFORMAÇÕES

- Fica estipulado o prazo de 30 (trinta) dias a partir do recebimento desta para o recolhimento da multa.
- Comparecer à área de atendimento do Departamento de Tributos e Fiscalização para solicitar a guia (boleto) para pagamento.
- O não recolhimento da presente dentro do prazo estipulado acarretará a aplicação de juros, multas e correção monetária sobre o valor da dívida, assim como inscrição do crédito em Dívida Ativa e posterior ajuizamento, conforme disposto na legislação municipal.
- Fica estipulado o prazo de 05 (cinco) dias a partir do recebimento desta para, querendo, apresentar defesa.
- O presente Auto de Infração e Imposição de Multa foi lavrado em 02 (duas) vias de igual teor.
- Em caso de dúvidas comparecer à Seção de Fiscalização de Posturas, situada na Rua Quintino Bocaiuva, nº 21-38, Centro, Mirassol/SP.

CIENTIFICAÇÃO

Nome por Extenso	Data
_____	_____/_____/_____

PREFEITURA MUNICIPAL DE MIRASSOL - DTF

AUTO DE INFRAÇÃO E IMPOSIÇÃO DE MULTA DE IMÓVEL

O Agente Fiscal Municipal abaixo descrito, no uso das atribuições que lhe confere o Decreto Municipal nº 3.198/2002, comunica Vossa Senhoria do cometimento de infração à legislação municipal e aplica penalidade de multa.

IDENTIFICAÇÃO DA AUTUAÇÃO

Orgão Autuador	Auto de Infração	Data da Lavratura
SEFISP - SEÇÃO DE FISCALIZAÇÃO DE POSTURAS	001458/2022	26/09/2022

IDENTIFICAÇÃO DO AUTUADO

Proprietário	Compromissário
JOACEMA EMPREEMDIMENTOS IMOBILIARIOS SPE LTDA	FRANCIELI DE OLIVEIRA BALBINO

CNPJ / CPF	Endereço para Correspondência	CEP
16.838.565/0001-82	RUA PAULO DE FARIA, 2806, CASA 1, ELDORADO, SAO JOSE DO RIO PRETO/SP	15043160

IDENTIFICAÇÃO DO IMÓVEL

Logradouro	Telefone	Quadra	Lote
RUA GILMAR SILVA CAVALCANTI (17)		06	05

Bairro	Cadastro	Area do Terreno
JARDIM GIRASSOL	2622010061010000	160,00 m²

FOTOGRAFIA DO IMÓVEL

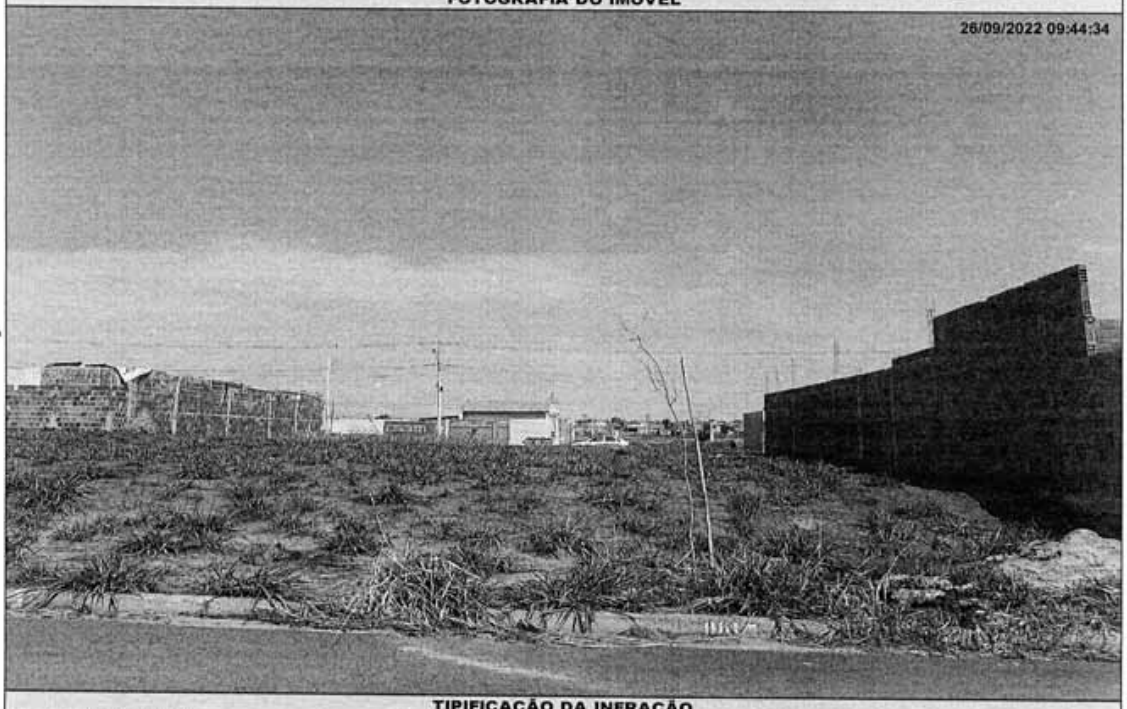

TIPIFICAÇÃO DA INFRAÇÃO

Dispositivo Legal Infringido	Descrição da Infração
LEI MUNICIPAL 4.297/2020, ART. 1º, INC. I	NAO EXECUTAR A LIMPEZA DO IMOVEL

DESCRIÇÃO DA MULTA / AGENTE FISCAL

Previsão Legal	Valor	Função - Matrícula
LEI MUNICIPAL 4.297/2020, ART. 8º, INC. I	R$ 920,00	FISCAL MUNICIPAL - 105144 0

INFORMAÇÕES

- Fica estipulado o prazo de 30 (trinta) dias a partir do recebimento desta para o recolhimento da multa.
- Comparecer à área de atendimento do Departamento de Tributos e Fiscalização para solicitar a guia (boleto) para pagamento.
- O não recolhimento da presente dentro do prazo estipulado acarretará a aplicação de juros, multas e correção monetária sobre o valor da dívida, assim como inscrição do crédito em Dívida Ativa e posterior ajuizamento, conforme disposto na legislação municipal.
- Fica estipulado o prazo de 05 (cinco) dias a partir do recebimento desta para, querendo, apresentar defesa.
- O presente Auto de Infração e Imposição de Multa foi lavrado em 02 (duas) vias de igual teor.
- Em caso de dúvidas comparecer à Seção de Fiscalização de Posturas, situada na Rua Quintino Bocaiuva, nº 21-38, Centro, Mirassol/SP.

CIENTIFICAÇÃO

Nome por Extenso	Data
_____	_____/_____/_____

PREFEITURA MUNICIPAL DE MIRASSOL - DTF

AUTO DE INFRAÇÃO E IMPOSIÇÃO DE MULTA DE IMÓVEL

O Agente Fiscal Municipal abaixo descrito, no uso das atribuições que lhe confere o Decreto Municipal nº 3.198/2002, comunica Vossa Senhoria do cometimento de infração à legislação municipal e aplica penalidade de multa.

IDENTIFICAÇÃO DA AUTUAÇÃO

Orgão Autuador	Auto de Infração	Data da Lavratura
SEFISP - SEÇÃO DE FISCALIZAÇÃO DE POSTURAS	001499/2022	26/09/2022

IDENTIFICAÇÃO DO AUTUADO

Proprietário	Compromissário
JOACEMA EMPREEMDIMENTOS IMOBILIARIOS SPE LTDA	DANIELLE DANTAS MARQUES

CNPJ / CPF	Endereço para Correspondência	CEP
16.838.565/0001-82	AV JOSE DA SILVA SE, 1000, , PAEQUE RESIDENCIAL VILLAGE DAMHA RIO PRE, SAO JOSE DO RIO	15056110

IDENTIFICAÇÃO DO IMÓVEL

Logradouro	Telefone	Quadra	Lote
RUA JESUS BALDIN (15)		11	28

Bairro	Cadastro	Área do Terreno
JARDIM GIRASSOL	2622070243010000	160,00 m²

FOTOGRAFIA DO IMÓVEL

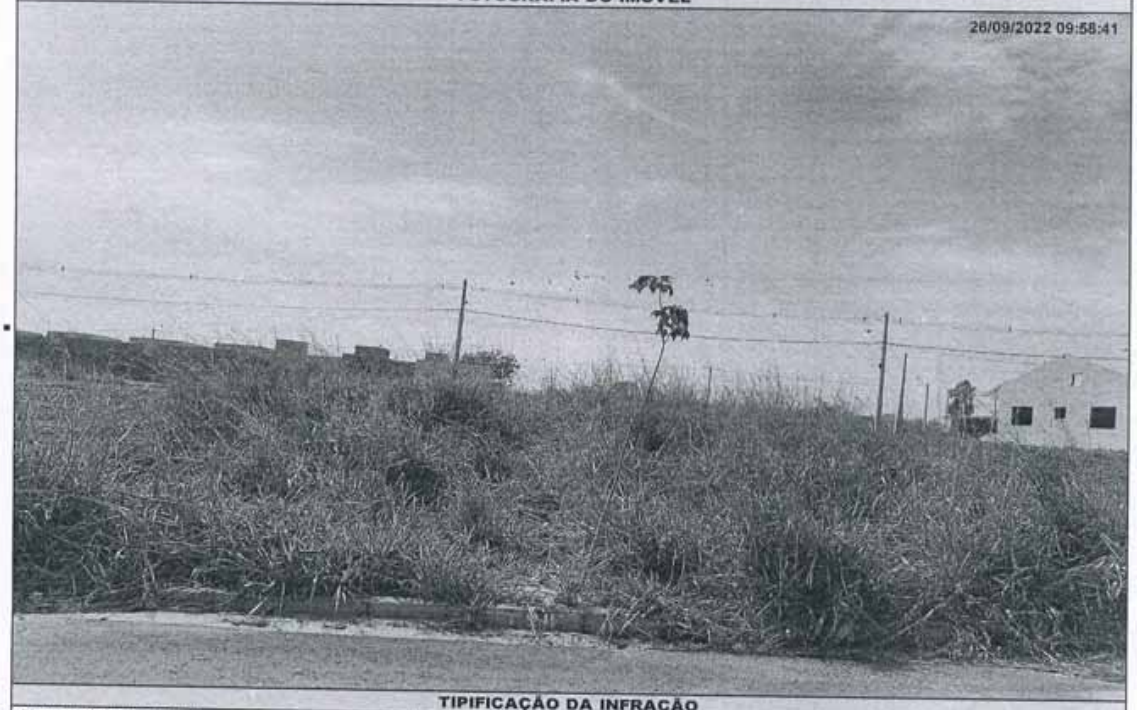

TIPIFICAÇÃO DA INFRAÇÃO

Dispositivo Legal Infringido	Descrição da Infração
LEI MUNICIPAL 4.297/2020, ART. 1º, INC. I	NAO EXECUTAR A LIMPEZA DO IMOVEL

DESCRIÇÃO DA MULTA

Previsão Legal	Valor
LEI MUNICIPAL 4.297/2020, ART. 8º, INC. I	R$ 920,00

AGENTE FISCAL

Função - Matricula
FISCAL MUNICIPAL - 105144 0

INFORMAÇÕES

- Fica estipulado o prazo de 30 (trinta) dias a partir do recebimento desta para o recolhimento da multa.
- Comparecer à área de atendimento do Departamento de Tributos e Fiscalização para solicitar a guia (boleto) para pagamento.
- O não recolhimento da presente dentro do prazo estipulado acarretará a aplicação de juros, multas e correção monetária sobre o valor da dívida, assim como inscrição do crédito em Dívida Ativa e posterior ajuizamento, conforme disposto na legislação municipal.
- Fica estipulado o prazo de 05 (cinco) dias a partir do recebimento desta para, querendo, apresentar defesa.
- O presente Auto de Infração e Imposição de Multa foi lavrado em 02 (duas) vias de igual teor.
- Em caso de dúvidas comparecer à Seção de Fiscalização de Posturas, situada na Rua Quintino Bocaiuva, nº 21-38, Centro, Mirassol/SP.

CIENTIFICAÇÃO

Nome por Extenso	Data
_____	_____/_____/_____

PREFEITURA MUNICIPAL DE MIRASSOL - DTF

AUTO DE INFRAÇÃO E IMPOSIÇÃO DE MULTA DE IMÓVEL

O Agente Fiscal Municipal abaixo descrito, no uso das atribuições que lhe confere o Decreto Municipal nº 3.198/2002, comunica Vossa Senhoria do cometimento de infração à legislação municipal e aplica penalidade de multa.

IDENTIFICAÇÃO DA AUTUAÇÃO

Orgão Autuador	Auto de Infração	Data da Lavratura
SEFISP - SEÇÃO DE FISCALIZAÇÃO DE POSTURAS	001696/2022	27/09/2022

IDENTIFICAÇÃO DO AUTUADO

Proprietário	Compromissário
EMAIS URBANISMO MIRASSOL 126 SPE LTDA	JOAO FRANCISCO PAVAM

CNPJ / CPF	Endereço para Correspondência	CEP
20.095.330/0001-15	RUA DINO BENFATTI, 981, , CENTRO, POTIRENDABA/SP	15105000

IDENTIFICAÇÃO DO IMÓVEL

Logradouro	Telefone	Quadra	Lote
RUA JACIR MARCELO DE PADUA (PJ 10)		18	48

Bairro	Cadastro	Área do Terreno
MAISPARQUE MIRASSOL	1445520155010000	170,49 m²

FOTOGRAFIA DO IMÓVEL

26/09/2022 15:46:58



TIPIFICAÇÃO DA INFRAÇÃO

Dispositivo Legal Infringido	Descrição da Infração
LEI MUNICIPAL 4.297/2020, ART. 1º, INC. I	NAO EXECUTAR A LIMPEZA DO IMOVEL

DESCRIÇÃO DA MULTA

Previsão Legal	Valor
LEI MUNICIPAL 4.297/2020, ART. 8º, INC. I	R$ 980,32

AGENTE FISCAL

Função - Matrícula
FISCAL MUNICIPAL - 105144 0

INFORMAÇÕES

- Fica estipulado o prazo de 30 (trinta) dias a partir do recebimento desta para o recolhimento da multa.
- Comparecer à área de atendimento do Departamento de Tributos e Fiscalização para solicitar a guia (boleto) para pagamento.
- O não recolhimento da presente dentro do prazo estipulado acarretará a aplicação de juros, multas e correção monetária sobre o valor da dívida, assim como inscrição do crédito em Dívida Ativa e posterior ajuizamento, conforme disposto na legislação municipal.
- Fica estipulado o prazo de 05 (cinco) dias a partir do recebimento desta para, querendo, apresentar defesa.
- O presente Auto de Infração e Imposição de Multa foi lavrado em 02 (duas) vias de igual teor.
- Em caso de dúvidas comparecer à Seção de Fiscalização de Posturas, situada na Rua Quintino Bocaiuva, nº 21-38, Centro, Mirassol/SP.

CIENTIFICAÇÃO

Nome por Extenso	Data
_____	_____ / _____ / _____

PREFEITURA MUNICIPAL DE MIRASSOL - DTF

AUTO DE INFRAÇÃO E IMPOSIÇÃO DE MULTA DE IMÓVEL

O Agente Fiscal Municipal abaixo descrito, no uso das atribuições que lhe confere o Decreto Municipal nº 3.198/2002, comunica Vossa Senhoria do cometimento de infração à legislação municipal e aplica penalidade de multa.

IDENTIFICAÇÃO DA AUTUAÇÃO

Orgão Autuador	Auto de Infração	Data da Lavratura
SEFISP - SEÇÃO DE FISCALIZAÇÃO DE POSTURAS	001697/2022	27/09/2022

IDENTIFICAÇÃO DO AUTUADO

Proprietário	Compromissário
EMAIS URBANISMO MIRASSOL 126 SPE LTDA	LUIZ ANTONIO DE CARVALHO

CNPJ / CPF	Endereço para Correspondência	CEP
20.095.330/0001-15	RUA FRANCISCA GONCALVES DE MOURA, 301, , SOLO SAGRADO I, SAO JOSE DO RIO PRETO/SP	15044300

IDENTIFICAÇÃO DO IMÓVEL

Logradouro	Telefone	Quadra	Lote
RUA JACIR MARCELO DE PADUA (PJ 10)		19	05

Bairro	Cadastro	Área do Terreno
MAISPARQUE MIRASSOL	1445530273010000	207,78 m²

FOTOGRAFIA DO IMÓVEL

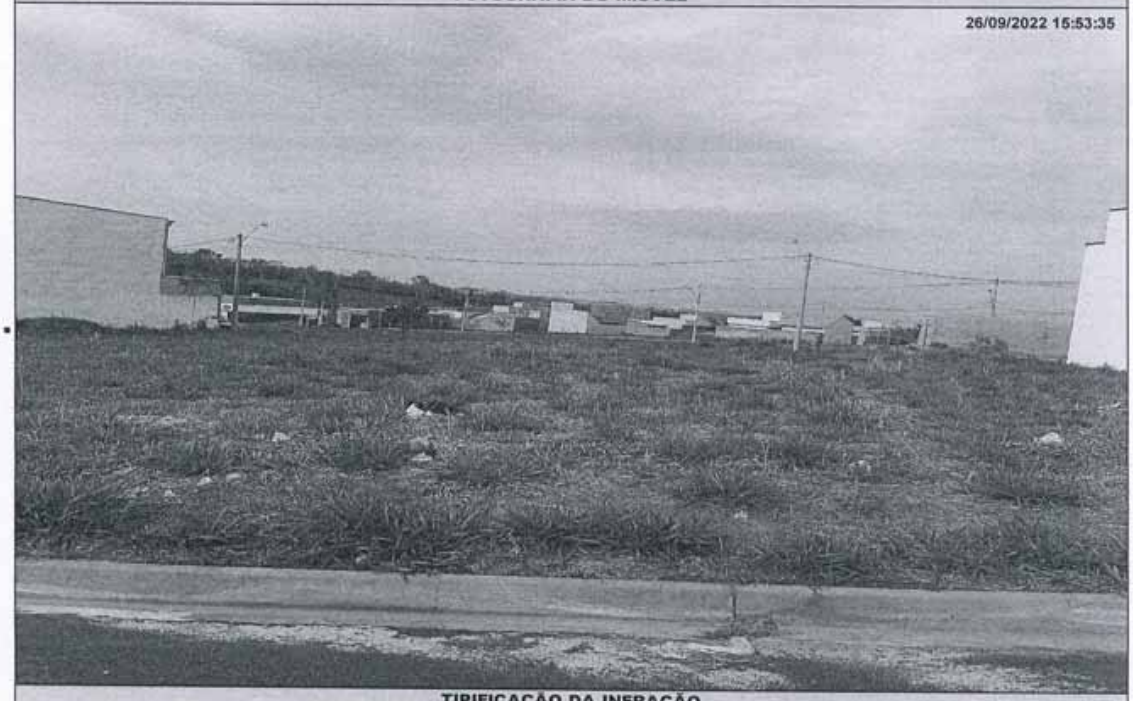

TIPIFICAÇÃO DA INFRAÇÃO

Dispositivo Legal Infringido	Descrição da Infração
LEI MUNICIPAL 4.297/2020, ART. 1º, INC. I	NAO EXECUTAR A LIMPEZA DO IMOVEL

DESCRIÇÃO DA MULTA / AGENTE FISCAL

Previsão Legal	Valor	Função - Matrícula
LEI MUNICIPAL 4.297/2020, ART. 8º, INC. I	R$ 1194,74	FISCAL MUNICIPAL - 105144 0

INFORMAÇÕES

- Fica estipulado o prazo de 30 (trinta) dias a partir do recebimento desta para o recolhimento da multa.
- Comparecer à área de atendimento do Departamento de Tributos e Fiscalização para solicitar a guia (boleto) para pagamento.
- O não recolhimento da presente dentro do prazo estipulado acarretará a aplicação de juros, multas e correção monetária sobre o valor da dívida, assim como inscrição do crédito em Dívida Ativa e posterior ajuizamento, conforme disposto na legislação municipal.
- Fica estipulado o prazo de 05 (cinco) dias a partir do recebimento desta para, querendo, apresentar defesa.
- O presente Auto de Infração e Imposição de Multa foi lavrado em 02 (duas) vias de igual teor.
- Em caso de dúvidas comparecer à Seção de Fiscalização de Posturas, situada na Rua Quintino Bocaiuva, nº 21-38, Centro, Mirassol/SP.

CIENTIFICAÇÃO

Nome por Extenso	Data
_____	_____ / _____ / _____

PREFEITURA MUNICIPAL DE MIRASSOL - DTF

AUTO DE INFRAÇÃO E IMPOSIÇÃO DE MULTA DE IMÓVEL

O Agente Fiscal Municipal abaixo descrito, no uso das atribuições que lhe confere o Decreto Municipal nº 3.198/2002, comunica Vossa Senhoria do cometimento de infração à legislação municipal e aplica penalidade de multa.

IDENTIFICAÇÃO DA AUTUAÇÃO

Orgão Autuador	Auto de Infração	Data da Lavratura
SEFISP - SEÇÃO DE FISCALIZAÇÃO DE POSTURAS	001705/2022	27/09/2022

IDENTIFICAÇÃO DO AUTUADO

Proprietário	Compromissário
EMAIS URBANISMO MIRASSOL 126 SPE LTDA	ALEX SANDRO CIVETTA VILAR

CNPJ / CPF	Endereço para Correspondência	CEP
20.095.330/0001-15	SITIO SAO PEDRO 1, 0, ENG. SCHMIDT, CORREGO DA LAGOA, SAO JOSE DO RIO PRETO/SP	15104000

IDENTIFICAÇÃO DO IMÓVEL

Logradouro	Telefone	Quadra	Lote
RUA LAUDICEA ZANIN (21)		32	09

Bairro	Cadastro	Área do Terreno
MAISPARQUE MIRASSOL	1426100334010000	168,09 m²

FOTOGRAFIA DO IMÓVEL

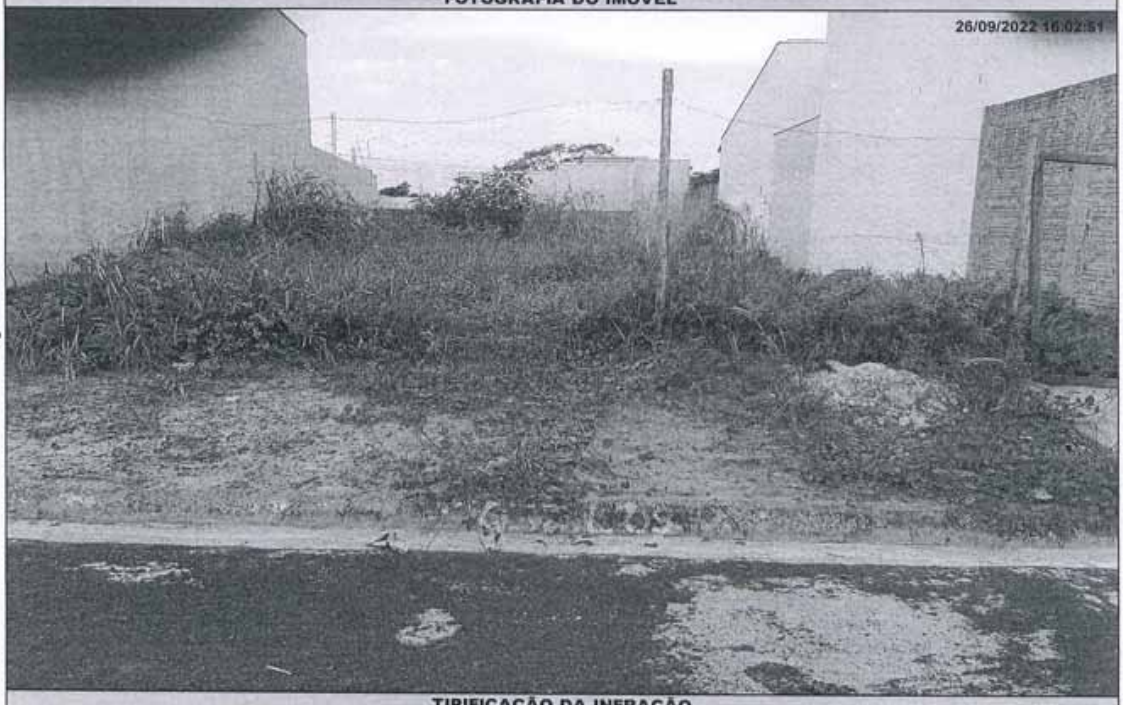

TIPIFICAÇÃO DA INFRAÇÃO

Dispositivo Legal Infringido	Descrição da Infração
LEI MUNICIPAL 4.297/2020, ART. 1º, INC. I	NAO EXECUTAR A LIMPEZA DO IMOVEL

DESCRIÇÃO DA MULTA

Previsão Legal	Valor	AGENTE FISCAL Função - Matrícula
LEI MUNICIPAL 4.297/2020, ART. 8º, INC. I	R$ 966,52	FISCAL MUNICIPAL - 105144 0

INFORMAÇÕES

- Fica estipulado o prazo de 30 (trinta) dias a partir do recebimento desta para o recolhimento da multa.
- Comparecer à área de atendimento do Departamento de Tributos e Fiscalização para solicitar a guia (boleto) para pagamento.
- O não recolhimento da presente dentro do prazo estipulado acarretará a aplicação de juros, multas e correção monetária sobre o valor da dívida, assim como inscrição do crédito em Dívida Ativa e posterior ajuizamento, conforme disposto na legislação municipal.
- Fica estipulado o prazo de 05 (cinco) dias a partir do recebimento desta para, querendo, apresentar defesa.
- O presente Auto de Infração e Imposição de Multa foi lavrado em 02 (duas) vias de igual teor.
- Em caso de dúvidas comparecer à Seção de Fiscalização de Posturas, situada na Rua Quintino Bocaiuva, nº 21-38, Centro, Mirassol/SP.

CIENTIFICAÇÃO

Nome por Extenso	Data
_____	_____ / _____ / _____

PREFEITURA MUNICIPAL DE MIRASSOL - DTF

AUTO DE INFRAÇÃO E IMPOSIÇÃO DE MULTA DE IMÓVEL

O Agente Fiscal Municipal abaixo descrito, no uso das atribuições que lhe confere o Decreto Municipal nº 3.198/2002, comunica Vossa Senhoria do cometimento de infração à legislação municipal e aplica penalidade de multa.

IDENTIFICAÇÃO DA AUTUAÇÃO

Orgão Autuador	Auto de Infração	Data da Lavratura
SEFISP - SEÇÃO DE FISCALIZAÇÃO DE POSTURAS	001709/2022	27/09/2022

IDENTIFICAÇÃO DO AUTUADO

Proprietário	Compromissário
EMAIS URBANISMO MIRASSOL 126 SPE LTDA	JOSE CICERO DA SILVA

CNPJ / CPF	Endereço para Correspondência	CEP
20.095.330/0001-15	RUA OSVALDO CRUZ, 1199, , PARQUE INDUSTRIAL, SAO JOSE DO RIO PRETO/SP	15030400

IDENTIFICAÇÃO DO IMÓVEL

Logradouro	Telefone	Quadra	Lote
RUA LAUDICEA ZANIN (21)		35	11

Bairro	Cadastro	Área do Terreno
MAISPARQUE MIRASSOL	1444270337010000	168,09 m²

FOTOGRAFIA DO IMÓVEL

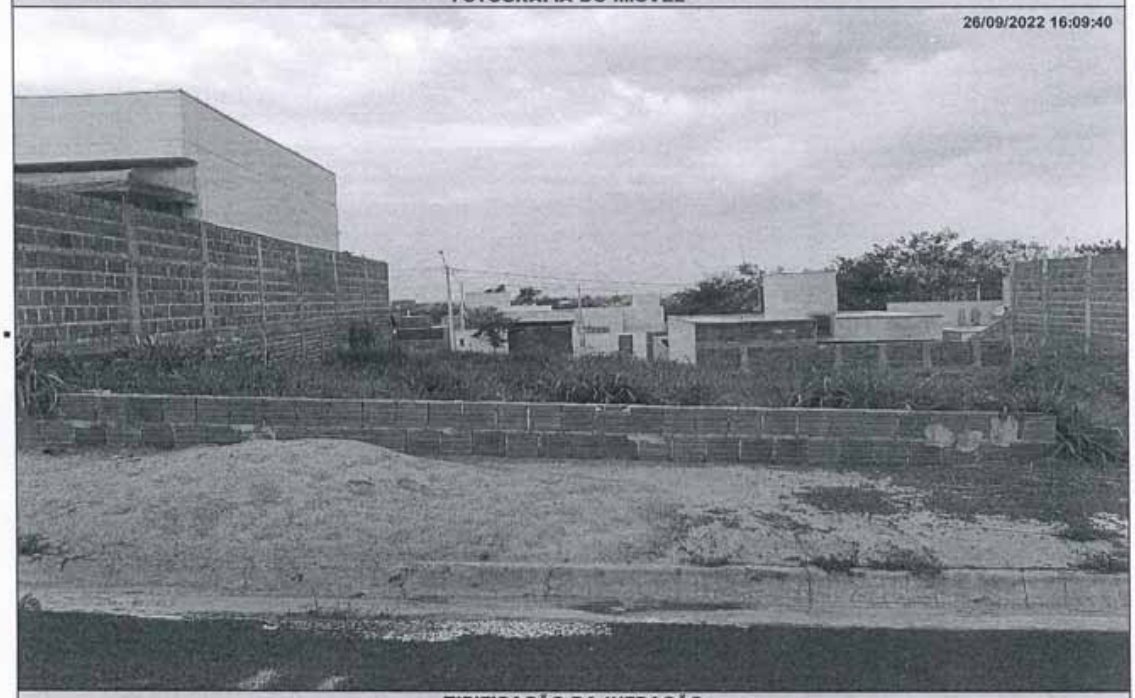

TIPIFICAÇÃO DA INFRAÇÃO

Dispositivo Legal Infringido	Descrição da Infração
LEI MUNICIPAL 4.297/2020, ART. 1º, INC. I	NAO EXECUTAR A LIMPEZA DO IMOVEL

DESCRIÇÃO DA MULTA		AGENTE FISCAL
Previsão Legal	Valor	Função - Matrícula
LEI MUNICIPAL 4.297/2020, ART. 8º, INC. I	R$ 966,52	FISCAL MUNICIPAL - 105144 0

INFORMAÇÕES

- Fica estipulado o prazo de 30 (trinta) dias a partir do recebimento desta para o recolhimento da multa.
- Comparecer à área de atendimento do Departamento de Tributos e Fiscalização para solicitar a guia (boleto) para pagamento.
- O não recolhimento da presente dentro do prazo estipulado acarretará a aplicação de juros, multas e correção monetária sobre o valor da dívida, assim como inscrição do crédito em Dívida Ativa e posterior ajuizamento, conforme disposto na legislação municipal.
- Fica estipulado o prazo de 05 (cinco) dias a partir do recebimento desta para, querendo, apresentar defesa.
- O presente Auto de Infração e Imposição de Multa foi lavrado em 02 (duas) vias de igual teor.
- Em caso de dúvidas comparecer à Seção de Fiscalização de Posturas, situada na Rua Quintino Bocaiuva, nº 21-38, Centro, Mirassol/SP.

CIENTIFICAÇÃO

Nome por Extenso	Data
_____	_____ / _____ / _____

PREFEITURA MUNICIPAL DE MIRASSOL - DTF

AUTO DE INFRAÇÃO E IMPOSIÇÃO DE MULTA DE IMÓVEL

O Agente Fiscal Municipal abaixo descrito, no uso das atribuições que lhe confere o Decreto Municipal nº 3.198/2002, comunica Vossa Senhoria do cometimento de infração à legislação municipal e aplica penalidade de multa.

IDENTIFICAÇÃO DA AUTUAÇÃO

Orgão Autuador	Auto de Infração	Data da Lavratura
SEFISP - SEÇÃO DE FISCALIZAÇÃO DE POSTURAS	001728/2022	27/09/2022

IDENTIFICAÇÃO DO AUTUADO

Proprietário	Compromissário
VALDIR PERPETUO DA SILVA COTRIM	

CNPJ / CPF	Endereço para Correspondência	CEP
070.526.488-22	RUA PAULO POIATI, 2797, , PORTAL, MIRASSOL/SP	15133304

IDENTIFICAÇÃO DO IMÓVEL

Logradouro	Telefone	Quadra	Lote
RUA ROSALVO LOPES CARVALHO (PROJ 0		15	15

Bairro	Cadastro	Área do Terreno
PARQUE DOS IPES II	1421150178010000	204,62 m²

FOTOGRAFIA DO IMÓVEL

27/09/2022 09:42:39

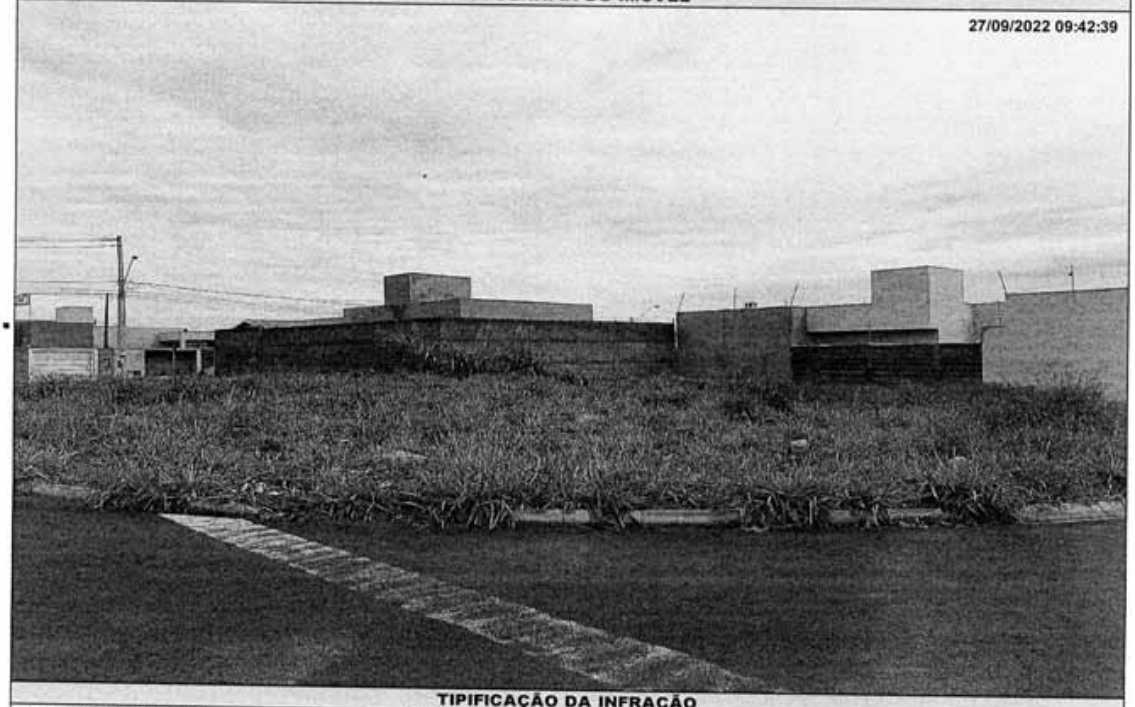

TIPIFICAÇÃO DA INFRAÇÃO

Dispositivo Legal Infringido	Descrição da Infração
LEI MUNICIPAL 4.297/2020, ART. 1º, INC. I	NAO EXECUTAR A LIMPEZA DO IMOVEL

DESCRIÇÃO DA MULTA

Previsão Legal	Valor	AGENTE FISCAL - Função - Matrícula
LEI MUNICIPAL 4.297/2020, ART. 8º, INC. I	R$ 1176,57	FISCAL MUNICIPAL - 101503 6

INFORMAÇÕES

- Fica estipulado o prazo de 30 (trinta) dias a partir do recebimento desta para o recolhimento da multa.
- Comparecer à área de atendimento do Departamento de Tributos e Fiscalização para solicitar a guia (boleto) para pagamento.
- O não recolhimento da presente dentro do prazo estipulado acarretará a aplicação de juros, multas e correção monetária sobre o valor da dívida, assim como inscrição do crédito em Dívida Ativa e posterior ajuizamento, conforme disposto na legislação municipal.
- Fica estipulado o prazo de 05 (cinco) dias a partir do recebimento desta para, querendo, apresentar defesa.
- O presente Auto de Infração e Imposição de Multa foi lavrado em 02 (duas) vias de igual teor.
- Em caso de dúvidas comparecer à Seção de Fiscalização de Posturas, situada na Rua Quintino Bocaiuva, nº 21-38, Centro, Mirassol/SP.

CIENTIFICAÇÃO

Nome por Extenso	Data
_____	_____/_____/_____

PREFEITURA MUNICIPAL DE MIRASSOL - DTF

AUTO DE INFRAÇÃO E IMPOSIÇÃO DE MULTA DE IMÓVEL

O Agente Fiscal Municipal abaixo descrito, no uso das atribuições que lhe confere o Decreto Municipal nº 3.198/2002, comunica Vossa Senhoria do cometimento de infração à legislação municipal e aplica penalidade de multa.

IDENTIFICAÇÃO DA AUTUAÇÃO

Orgão Autuador	Auto de Infração	Data da Lavratura
SEFISP - SEÇÃO DE FISCALIZAÇÃO DE POSTURAS	001840/2022	29/09/2022

IDENTIFICAÇÃO DO AUTUADO

Proprietário	Compromissário
JESSICA FERREIRA GARCIA	

CNPJ / CPF	Endereço para Correspondência	CEP
398.719.888-50	RUA SAO SEBASTIAO, 3135, , SANTA CRUZ, MIRASSOL/SP	15138022

IDENTIFICAÇÃO DO IMÓVEL

Logradouro	Telefone	Quadra	Lote
RUA LUIZ TRABUCO (07)		14	27

Bairro	Cadastro	Área do Terreno
PARQUE DOS IPES II	1421140306010000	215,00 m²

FOTOGRAFIA DO IMÓVEL

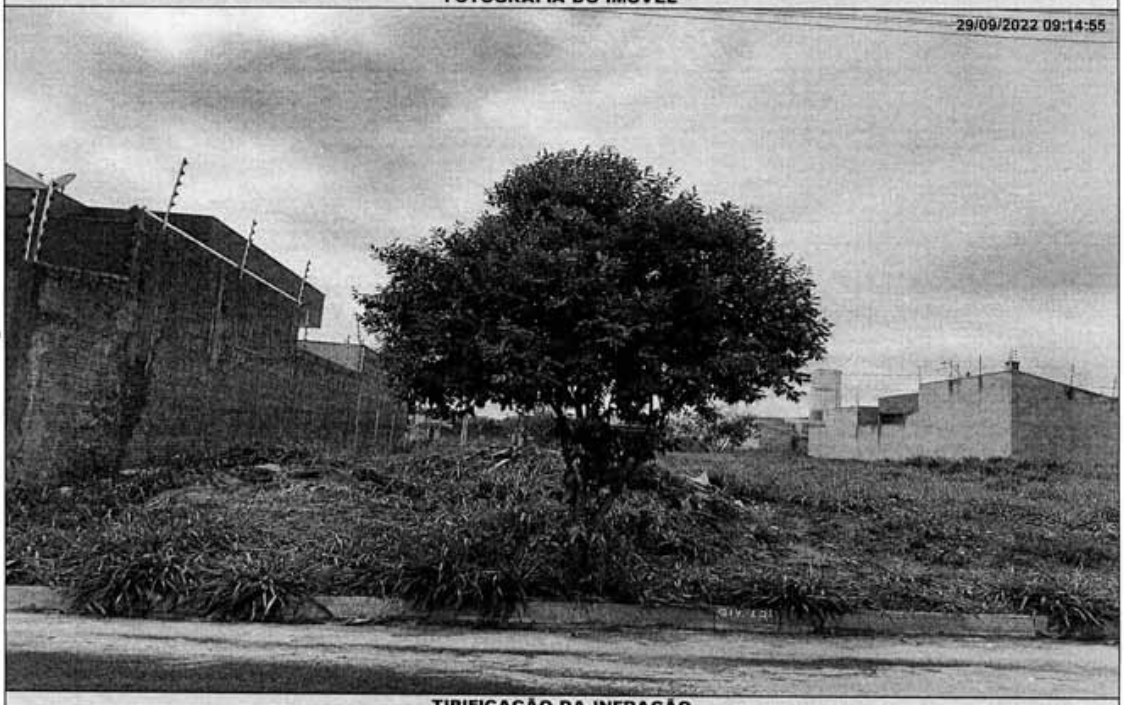

TIPIFICAÇÃO DA INFRAÇÃO

Dispositivo Legal Infringido	Descrição da Infração
LEI MUNICIPAL 4.297/2020, ART. 1º, INC. I	NAO EXECUTAR A LIMPEZA DO IMOVEL

DESCRIÇÃO DA MULTA / AGENTE FISCAL

Previsão Legal	Valor	Função - Matricula
LEI MUNICIPAL 4.297/2020, ART. 8º, INC. I	R$ 1236,25	FISCAL MUNICIPAL - 101503 6

INFORMAÇÕES

- Fica estipulado o prazo de 30 (trinta) dias a partir do recebimento desta para o recolhimento da multa.
- Comparecer à área de atendimento do Departamento de Tributos e Fiscalização para solicitar a guia (boleto) para pagamento.
- O não recolhimento da presente dentro do prazo estipulado acarretará a aplicação de juros, multas e correção monetária sobre o valor da dívida, assim como inscrição do crédito em Dívida Ativa e posterior ajuizamento, conforme disposto na legislação municipal.
- Fica estipulado o prazo de 05 (cinco) dias a partir do recebimento desta para, querendo, apresentar defesa.
- O presente Auto de Infração e Imposição de Multa foi lavrado em 02 (duas) vias de igual teor.
- Em caso de dúvidas comparecer à Seção de Fiscalização de Posturas, situada na Rua Quintino Bocaiuva, nº 21-38, Centro, Mirassol/SP.

CIENTIFICAÇÃO

Nome por Extenso	Data
_____	_____ / _____ / _____

PREFEITURA MUNICIPAL DE MIRASSOL - DTF

AUTO DE INFRAÇÃO E IMPOSIÇÃO DE MULTA DE IMÓVEL

O Agente Fiscal Municipal abaixo descrito, no uso das atribuições que lhe confere o Decreto Municipal nº 3.198/2002, comunica Vossa Senhoria do cometimento de infração à legislação municipal e aplica penalidade de multa.

IDENTIFICAÇÃO DA AUTUAÇÃO

Orgão Autuador	Auto de Infração	Data da Lavratura
SEFISP - SEÇÃO DE FISCALIZAÇÃO DE POSTURAS	001842/2022	29/09/2022

IDENTIFICAÇÃO DO AUTUADO

Proprietário	Compromissário	
JOACEMA EMPREEMDIMENTOS IMOBILIARIOS SPE LTDA	MARCOS EUFLOZINO DA SILVA	
CNPJ / CPF	**Endereço para Correspondência**	**CEP**
16.838.565/0001-82	RUA JOSE ROQUE DE FREITAS (09), 3968, , JD ALVORADA, MIRASSOL/SP	15137136

IDENTIFICAÇÃO DO IMÓVEL

Logradouro	Telefone	Quadra	Lote
RUA GILMAR SILVA CAVALCANTI (17)		07	08
Bairro	**Cadastro**	**Área do Terreno**	
JARDIM GIRASSOL	2622030083010000	160,00 m²	

FOTOGRAFIA DO IMÓVEL

29/09/2022 10:00:29

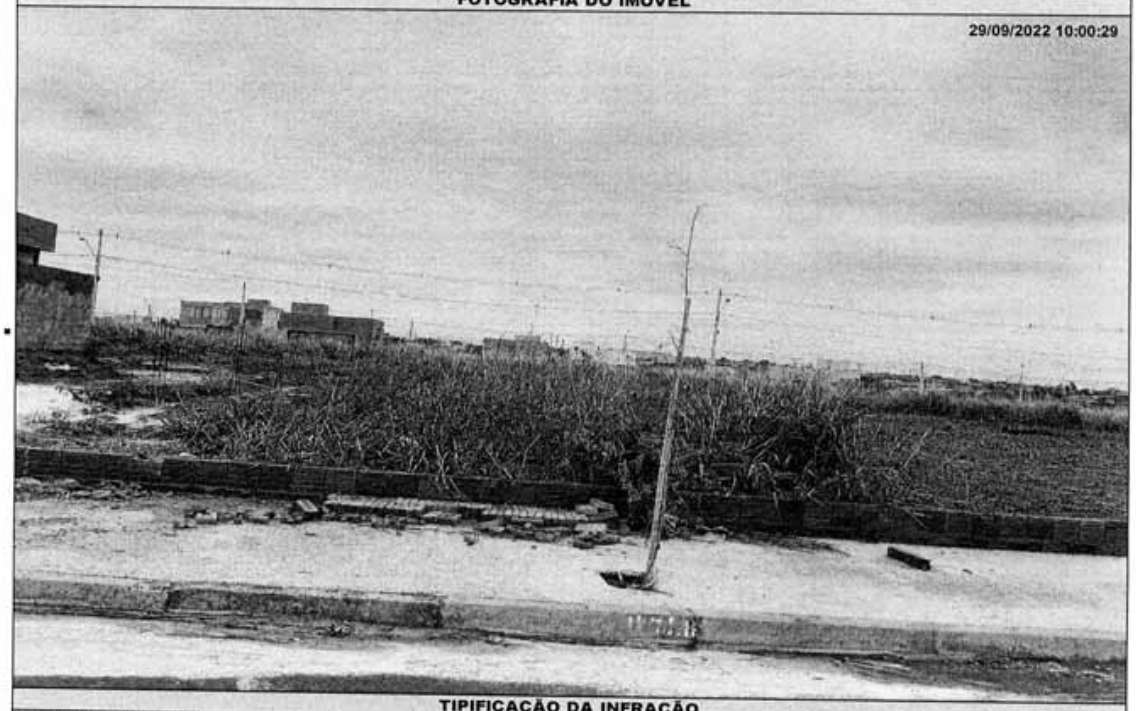

TIPIFICAÇÃO DA INFRAÇÃO

Dispositivo Legal Infringido	Descrição da Infração
LEI MUNICIPAL 4.297/2020, ART. 1º, INC. I	NAO EXECUTAR A LIMPEZA DO IMOVEL

DESCRIÇÃO DA MULTA

Previsão Legal	Valor	AGENTE FISCAL Função - Matrícula
LEI MUNICIPAL 4.297/2020, ART. 8º, INC. I	R$ 920,00	FISCAL MUNICIPAL - 105144 0

INFORMAÇÕES

- Fica estipulado o prazo de 30 (trinta) dias a partir do recebimento desta para o recolhimento da multa.
- Comparecer à área de atendimento do Departamento de Tributos e Fiscalização para solicitar a guia (boleto) para pagamento.
- O não recolhimento da presente dentro do prazo estipulado acarretará a aplicação de juros, multas e correção monetária sobre o valor da dívida, assim como inscrição do crédito em Dívida Ativa e posterior ajuizamento, conforme disposto na legislação municipal.
- Fica estipulado o prazo de 05 (cinco) dias a partir do recebimento desta para, querendo, apresentar defesa.
- O presente Auto de Infração e Imposição de Multa foi lavrado em 02 (duas) vias de igual teor.
- Em caso de dúvidas comparecer à Seção de Fiscalização de Posturas, situada na Rua Quintino Bocaiuva, nº 21-38, Centro, Mirassol/SP.

CIENTIFICAÇÃO

Nome por Extenso	Data
_____	_____ / _____ / _____

PREFEITURA MUNICIPAL DE MIRASSOL - DTF

NOTIFICAÇÃO DE IMÓVEL

O Agente Fiscal Municipal abaixo descrito, no uso das atribuições que lhe confere o Decreto Municipal nº 3.198/2002, comunica Vossa Senhoria do cometimento de infração à legislação municipal e estipula prazo para regularização.

IDENTIFICAÇÃO DA NOTIFICAÇÃO

Órgão Autuador	Notificação	Data da Lavratura
SEFISP - SEÇÃO DE FISCALIZAÇÃO DE POSTURAS	005730/2022	22/09/2022

IDENTIFICAÇÃO DO NOTIFICADO

Proprietário	Compromissário
PAULO BATISTA FERREIRA	

CNPJ / CPF	Endereço para Correspondência	CEP
737.239.088-53	AV ANISIO HADDAD, 7303, APTO 43 A, , SAO JOSE DO RIO PRETO/SP	15090365

IDENTIFICAÇÃO DO IMÓVEL

Logradouro	Telefone	Quadra	Lote
RUA ELENICE RODRIGUES DA SILVA (03		02	06

Bairro	Cadastro	Área do Terreno
RECANTO DE ALA	8002020403010000	5003,96 m²

FOTOGRAFIA DO IMÓVEL



TIPIFICAÇÃO DA INFRAÇÃO	SOLICITAÇÃO		AGENTE FISCAL
Dispositivo Legal Infringido	Providenciar	Prazo	Função - Matrícula
LEI MUNICIPAL 4.297/2020, ART. 1º, INC. II	ADEQUAÇÃO DE CALÇADA / MURETA	60 (SESSENTA) DIAS	FISCAL MUNICIPAL - 105144 0

INFORMAÇÕES

- Considera-se limpo, o imóvel que não possua vegetação ou qualquer outro tipo de sujeira sobre sua área, incluindo a calçada.
- Considera-se adequado, o imóvel que possua calçada e muro (com altura mínima de 30 centímetros) nos limites confrontantes com as vias.
- É proibida a utilização de fogo e/ou usar qualquer tipo de herbicida para a manutenção do imóvel.
- É proibido jogar lixos, detritos, entulhos ou quaisquer outros tipos de materiais ou objetos oriundos da limpeza de terrenos em logradouros públicos, terrenos baldios, bueiros, valetas de escoamento ou em qualquer outra área não destinada para essa finalidade.
- O não atendimento da Notificação dentro do prazo estipulado implicará em pena de multa ou outras sanções conforme previsão legal.
- Independente da aplicação de sanções, em caso de não atendimento da presente notificação a municipalidade poderá efetuar os serviços necessários e cobrará as devidas tarifas do responsável pelo imóvel, conforme disposto na legislação municipal.
- A presente Notificação foi lavrada em 02 (duas) vias de igual teor.
- Em caso de dúvidas comparecer à Seção de Fiscalização de Posturas, situada na Rua Quintino Bocaiuva, nº 21-38, Centro, Mirassol/SP.

CIENTIFICAÇÃO

Nome por Extenso	Data
_____	_____/_____/_____

PREFEITURA MUNICIPAL DE MIRASSOL - DTF

NOTIFICAÇÃO DE IMÓVEL

O Agente Fiscal Municipal abaixo descrito, no uso das atribuições que lhe confere o Decreto Municipal nº 3.198/2002, comunica Vossa Senhoria do cometimento de infração à legislação municipal e estipula prazo para regularização.

IDENTIFICAÇÃO DA NOTIFICAÇÃO

Orgão Autuador	Notificação	Data da Lavratura
SEFISP - SEÇÃO DE FISCALIZAÇÃO DE POSTURAS	005802/2022	23/09/2022

IDENTIFICAÇÃO DO NOTIFICADO

Proprietário	Compromissário
ESPOLIO DE LUIS REY	

CNPJ / CPF	Endereço para Correspondência	CEP
011.806.228-04	RUA MAL DEODORO, 1243, , PQ INDUSTRIAL, SAO JOSE DO RIO PRETO/SP	15010400

IDENTIFICAÇÃO DO IMÓVEL

Logradouro	Telefone	Quadra	Lote
RUA VICTORIO BACCAN NETO (R 01)	17-2122183	08	06

Bairro	Cadastro	Área do Terreno
RECANTO DE ALA	8002080385010000	5117,12 m²

FOTOGRAFIA DO IMÓVEL



TIPIFICAÇÃO DA INFRAÇÃO	SOLICITAÇÃO		AGENTE FISCAL
Dispositivo Legal Infringido	Providenciar	Prazo	Função - Matrícula
LEI MUNICIPAL 4.297/2020, ART. 1º, INC. II	ADEQUAÇÃO DE CALÇADA / MURETA	60 (SESSENTA) DIAS	FISCAL MUNICIPAL - 105144 0

INFORMAÇÕES

- Considera-se limpo, o imóvel que não possua vegetação ou qualquer outro tipo de sujeira sobre sua área, incluindo a calçada.
- Considera-se adequado, o imóvel que possua calçada e muro (com altura mínima de 30 centímetros) nos limites confrontantes com as vias.
- É proibida a utilização de fogo e/ou usar qualquer tipo de herbicida para a manutenção do imóvel.
- É proibido jogar lixos, detritos, entulhos ou quaisquer outros tipos de materiais ou objetos oriundos da limpeza de terrenos em logradouros públicos, terrenos baldios, bueiros, valetas de escoamento ou em qualquer outra área não destinada para essa finalidade.
- O não atendimento da Notificação dentro do prazo estipulado implicará em pena de multa ou outras sanções conforme previsão legal.
- Independente da aplicação de sanções, em caso de não atendimento da presente notificação a municipalidade poderá efetuar os serviços necessários e cobrará as devidas tarifas do responsável pelo imóvel, conforme disposto na legislação municipal.
- A presente Notificação foi lavrada em 02 (duas) vias de igual teor.
- Em caso de dúvidas comparecer à Seção de Fiscalização de Posturas, situada na Rua Quintino Bocaiuva, nº 21-38, Centro, Mirassol/SP.

CIENTIFICAÇÃO

Nome por Extenso	Data
_____	_____ / _____ / _____

PREFEITURA MUNICIPAL DE MIRASSOL - DTF

NOTIFICAÇÃO DE IMÓVEL

O Agente Fiscal Municipal abaixo descrito, no uso das atribuições que lhe confere o Decreto Municipal nº 3.198/2002, comunica Vossa Senhoria do cometimento de infração à legislação municipal e estipula prazo para regularização.

IDENTIFICAÇÃO DA NOTIFICAÇÃO

Orgão Autuador	Notificação	Data da Lavratura
SEFISP - SEÇÃO DE FISCALIZAÇÃO DE POSTURAS	005826/2022	27/09/2022

IDENTIFICAÇÃO DO NOTIFICADO

Proprietário	Compromissário
VICOL DO BRASIL EMPREENDIMENTOS IMOBILIARIOS S.A.	MARCOS VINICIUS CALIO

CNPJ / CPF	Endereço para Correspondência	CEP
20.698.791/0001-82	RUA CARMELINO G CONDESSA, 650, APTO 91B, , SAO JOSE DO RIO PRETO/SP	15020200

IDENTIFICAÇÃO DO IMÓVEL

Logradouro	Telefone	Quadra	Lote
RUA DAS TULIPAS		07	11

Bairro	Cadastro	Área do Terreno
VALE DO SOL	1332010410010000	200,00 m²

FOTOGRAFIA DO IMÓVEL

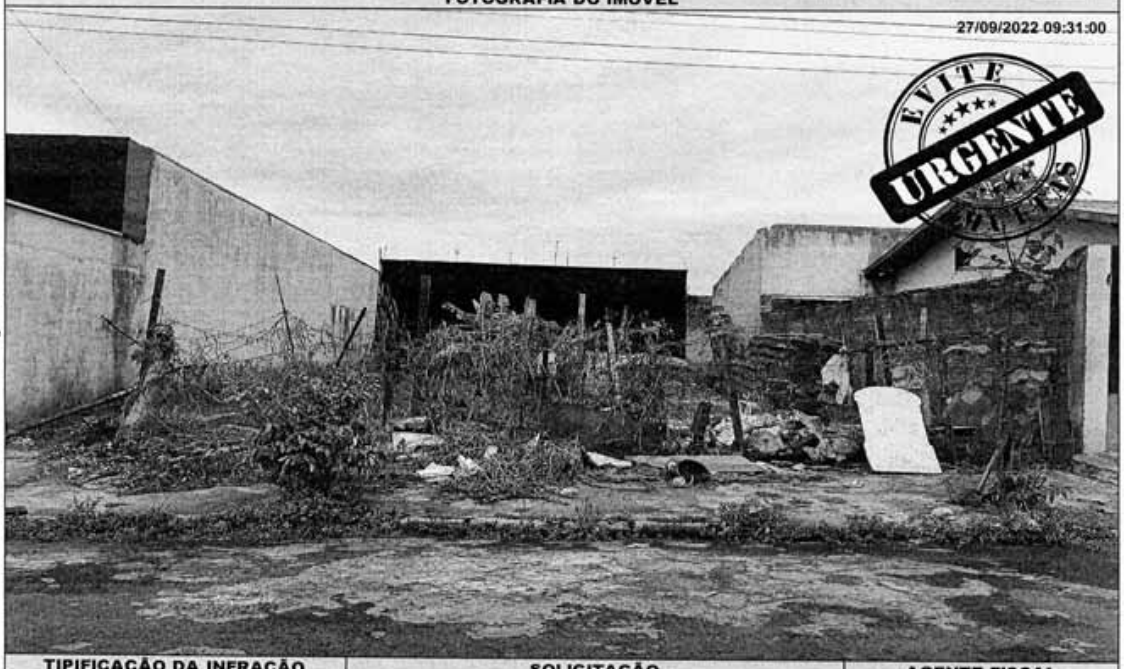

TIPIFICAÇÃO DA INFRAÇÃO	SOLICITAÇÃO		AGENTE FISCAL
Dispositivo Legal Infringido	Providenciar	Prazo	Função - Matrícula
LEI MUNICIPAL 4.297/2020, ART. 1º, INC. I	LIMPEZA DO IMÓVEL	30 (TRINTA) DIAS	FISCAL MUNICIPAL - 101503 6

INFORMAÇÕES

- Considera-se limpo, o imóvel que não possua vegetação ou qualquer outro tipo de sujeira sobre sua área, incluindo a calçada.
- Considera-se adequado, o imóvel que possua calçada e muro (com altura mínima de 30 centímetros) nos limites confrontantes com as vias.
- É proibida a utilização de fogo e/ou usar qualquer tipo de herbicida para a manutenção do imóvel.
- É proibido jogar lixos, detritos, entulhos ou quaisquer outros tipos de materiais ou objetos oriundos da limpeza de terrenos em logradouros públicos, terrenos baldios, bueiros, valetas de escoamento ou em qualquer outra área não destinada para essa finalidade.
- O não atendimento da Notificação dentro do prazo estipulado implicará em pena de multa ou outras sanções conforme previsão legal.
- Independente da aplicação de sanções, em caso de não atendimento da presente notificação a municipalidade poderá efetuar os serviços necessários e cobrará as devidas tarifas do responsável pelo imóvel, conforme disposto na legislação municipal.
- A presente Notificação foi lavrada em 02 (duas) vias de igual teor.
- Em caso de dúvidas comparecer à Seção de Fiscalização de Posturas, situada na Rua Quintino Bocaiuva, nº 21-38, Centro, Mirassol/SP.

CIENTIFICAÇÃO

Nome por Extenso	Data
_____	_____ / _____ / _____

Vigilância Sanitária

Comunicados

Estado de São Paulo

PREFEITURA MUNICIPAL DE MIRASSOL
DEPARTAMENTO MUNICIPAL DE SAÚDE
VIGILÂNCIA SANITÁRIA

Rua Quintino Bocaiuva, 2221 - Centro - Fone (17) 3242-8965
visa@mirassol.sp.gov.br

A Chefe da Seção Técnica de Vigilância Sanitária de Mirassol, Larissa Maria de Oliveira da Silva Calixto, comunica as ações referentes ao mês de Setembro/2022, de acordo com a Lei nº 2173 de 02 de Julho de 1998 que cria a Vigilância Sanitária Municipal, a Constituição Federal, a Lei Orgânica de Saúde nº 8.080/90, a Lei nº 8142/90 e a Lei Complementar Estadual nº 791/95.

DEFERIMENTO DE L.T.A. (LAUDO TÉCNICO DE AVALIAÇÃO)

DATA	PROCESSO	Nº CEVS	CNPJ / CPF	RAZÃO SOCIAL / NOME	ENDEREÇO	CNAE
02/09/22	LTA 11/22	**	37.132.899/0001-06	Treemed Medicamentos Ltda	Av Nilo Pandolphi, 4150 - Alto Mirassol	4644-3/01

DEFERIMENTO DE LICENÇA SANITÁRIA

DATA	PROCESSO	Nº CEVS	CNPJ / CPF	RAZÃO SOCIAL / NOME	ENDEREÇO	CNAE
02/09/22	8194/22	353030001- 464-000087-1-0	45.576.871/0001-96	Possebon Pharma Ltda	Av Fernando Costa, 2451 - Sala 116 - Centro	4644-3/01
02/09/22	13786/22	353030001- 469-000017-1-6	47.171.854/0001-02	Mjota Distribuidora de Bebidas e Atacado Ltda	Perímetro Urbano	4691-5/00
09/09/22	14851/22	353030001- 561-001385-1-7	47.668.183/0001-81	K & K dos Santos Roberto Bar Ltda	Rod Washington Luiz, km 446 - Perímetro Urbano	5611-2/04
16/09/22	12877/22	353030001- 863-000523-1-0	47.145.924/0001-40	Clínica de Medicina de Tráfego Sabion & Guirado Ltda	Av Fernando Costa, 2451 - Sala 102 - Centro	8630-5/02
19/09/22	14378/22	353030001- 561-001382-1-5	26.805.977/0001-70	L A Aro Bar e Petiscaria	Av Dr Lauro Lucchesi, 2490 - Anexo Bar - Centro	5611-2/05
27/09/22	12291/22	353030001- 865-000147-1-0	121.652.688-50	Hely Cristina Mestrinari Troleis	R Quinze de Novembro, 1909 - Centro	8650-0/04
27/09/22	14853/22	353030001- 561-001384-1-0	48.099.919/0001-00	Aline Costa Silva Restaurante	Av Frei Antonino Zimmermann, 2328 - Flamboyant	5611-2/01
30/09/22	13315/22	353030001- 562-000166-1-6	32.611.417/0003-49	A C Chales Chessa	Estr Munic Mauro Sacchi (MSS 340), km 0,5 - Perímetro Urbano	5620-1/01

DEFERIMENTO DE RENOVAÇÃO OU ATUALIZAÇÃO DE LICENÇA SANITÁRIA

DATA	PROTOCOLO	Nº CEVS	CNPJ / CPF	RAZÃO SOCIAL / NOME	ENDEREÇO	CNAE
31/08/22	14057/22 II	353030001- 468-000035-1-4	11.878.457/0001-10	Mercanzia Comércio de Produtos para Restaurantes EIRELI	Av Nilo Pandolphi, 4082, 4090 e 4098 - Indl Eng Newton Flávio Silva Pinto	4686-9/02
01/09/22	13426/22	353030001- 863-000286-1-4	002.601.848-96	Celso Alexandre Bottos	Av Eliezer Magalhães, 2507 - Sala 5 - Marilu	8630-5/03
01/09/22	13915/22	353030001- 863-000432-1-4	03.964.018/0001-00	Clínica Infantil Especializada Ltda	Av Eliezer Magalhães, 2627 - Marilu	8630-5/03
02/09/22	11220/22 M	353030001- 464-000062-1-1	17.756.574/0001-97	Manzatos Farma EIRELI	R Santo Antonio, 1610 - Centro	4644-3/01
02/09/22	11220/22 P	353030001- 464-000063-1-9	17.756.574/0001-97	Manzatos Farma EIRELI	R Santo Antonio, 1610 - Centro	4645-1/01
02/09/22	11220/22 C	353030001- 464-000064-1-6	17.756.574/0001-97	Manzatos Farma EIRELI	R Santo Antonio, 1610 - Centro	4646-0/01
02/09/22	11220/22 S	353030001- 464-000065-1-3	17.756.574/0001-97	Manzatos Farma EIRELI	R Santo Antonio, 1610 - Centro	4649-4/08
02/09/22	13986/22	353030001- 472-000380-1-6	24.123.092/0001-65	Fernanda Regina Silva Eugênio EIRELI	R Quinze de Novembro, 2136 - Centro	4729-6/99
06/09/22	7304/21 R	353030001- 863-000312-1-6	10.666.439/0003-73	Centro Oftalmológico de Referência Ltda	Av Frei Antonino Zimmermann, 2391 - S Francisco	8630-5/01
06/09/22	14053/22	353030001- 561-000022-1-6	61.525.598/0001-27	Arlindo Meque Nora	R Antonio Lopes Molon, 1975 - Navarrete	5611-2/03
08/09/22	14055/22	353030001- 381-000002-1-3	19.372.784/0001-07	G M Ambiental Gerenciamento de Resíduos Ltda	Av Eng Modesto José Moreira Júnior, 3315 - Portal	3811-4/00
09/09/22	11076/22	353030001- 109-000067-1-8	46.612.032/0001-49	Prefeitura Municipal de Mirassol	R Quintino Bocaiuva, 2221 - Centro	1091-1/02
13/09/22	10006/20	353030001- 863-000228-1-0	11.034.571/0001-63	Som Clínica Médica S/S Ltda	Av Eliezer Magalhães, 2657 - Sala 1 - Marilu	8630-5/02

14/09/22	14141/22	353030001- 561-001219-1-6	30.207.470/0001-91	Haddad da Silva Pizzaria EIRELI	Av Eliezer Magalhães, 2808 - Sta Casa	5611-2/01
16/09/22	1365/19	353030001- 863-000040-1-4	871.843.971-34	Joana Carolina de Alcântara Abrão Tufaile	R Nove de Julho, 1407 - Centro	8630-5/04
19/09/22	14286/22	353030001- 109-000025-1-8	01.123.281/0001-32	P R Gomes Porto Panificadora Ltda	Av José Emygdio de Faria, 2209 - Moreira	1091-1/02
20/09/22	5458/22	353030001- 960-000248-1-3	51.848.414/0001-06	Tupan Clube de Mirassol	Av Dr Lauro Lucchesi, 2490 - Centro	9609-2/05
20/09/22	11408/22	353030001- 370-000004-1-8	09.263.541/0001-87	Saneamento de Mirassol Sanessol S/A	Estr Munic MSS 10, km 2 - Rural	3701-1/00
20/09/22	11401/22	353030001- 370-000005-1-5	09.263.541/0001-87	Saneamento de Mirassol Sanessol S/A	Estr Munic MSS 020, km 7 (CRT 07A 656, 284) - Rural	3701-1/00
21/09/22	14466/22	353030001- 463-000070-1-3	32.705.797/0001-19	Tecfaz Comércio Atacadista de Produtos Alimentícios EIRELI	R Chile, 3150 - Parque América	4637-1/07
21/09/22	14552/22	353030001- 863-000003-1-0	05.975.319/0001-56	Clínica Médica Lóis & Batista Ltda	Av Eliezer Magalhães, 2407 - Marilu	8630-5/03
21/09/22	5900/22	353030001- 863-000480-1-1	38.407.659/0001-30	Imunize Unidade de Vacinação Ltda	Av Fernando Costa, 2451 - Box 15 - Centro	8630-5/06
22/09/22	13918/22	353030001- 619-000021-1-9	15.310.785/0001-76	Easy Connect Tecnologia Jaci Ltda	Alam dos Flamboyants - Área Institucional 3 - Village Mirassol I	6190-6/01
22/09/22	9484/22	353030001- 360-000209-1-5	09.263.541/0001-87	Saneamento de Mirassol Sanessol S/A	Av Alício José Moreira - Sypriano José Moreira	3600-6/01
22/09/22	13409/22	353030001- 360-000215-1-2	09.263.541/0001-87	Saneamento de Mirassol Sanessol S/A	R João Caetano Mendonça de Almeida, 2005 - S José	3600-6/01
22/09/22	13856/22	353030001- 562-000154-1-5	04.026.681/0070-40	Essencial Comércio e Serviços em Nutrição Ltda	Av Nilo Pandolphi, 3656 - Indl Eng Newton Flávio Silva Pinto	5620-1/01
22/09/22	14575/22	353030001- 869-000008-1-7	12.720.810/0001-00	Ramos & Wohnrath Medicina Ltda	R Barão do Rio Branco, 2145 - Centro	8690-9/03
23/09/22	14591/22	353030001- 561-001283-1-7	14.588.760/0001-76	C Rodrigues Vieira	R dos Scarin, 3895 - Alvorada	5611-2/04
23/09/22	14782/22	353030001- 477-000119-1-6	24.536.102/0001-94	Óptica e Relojoaria Santa Rita de Mirassol Ltda	R Padre Ernesto, 2177 - Sala 1 - Centro	4774-1/00
26/09/22	14592/22	353030001- 865-000119-1-6	35.723.904/0001-20	Luciana Decrescenzo Sturzenegger Arabe EIRELI	R Rui Barbosa, 2311 - Salão 4 - Centro	8650-0/03
26/09/22	14600/22	353030001- 472-000543-1-3	35.395.412/0001-52	Auto Posto Vale do Sol Mirassol Ltda	Av Lions Clube, 0686 - Renascença	4729-6/02
26/09/22	14783/22	353030001- 561-001246-1-3	32.439.613/0001-16	Freddi Freddi Comércio de Salgados Ltda	R Nove de Julho, 1813 - Centro	5611-2/03
27/09/22	14784/22	353030001- 931-000048-1-2	10.816.765/0001-58	Sirlei Pinheiro da Silva	Av dos Expedicionários, 1662 - Centro	9313-1/00
27/09/22	14852/22	353030001- 471-000255-1-8	52.437.126/0003-93	Empório Alfredo Antunes Ltda	R Padre Arthur Silveira, 2062 - S José	4711-3/02
28/09/22	12957/22	353030001- 865-000124-1-6	121.740.868-16	Roseani Cristina da Silva	Av Eliezer Magalhães, 3021 - Marilu	8650-0/04
28/09/22	14625/22	353030001- 960-000176-1-2	002.626.188-00	Mariângela Donizeti Leva	R Abrão Thomé, 2886 - Moreira	9602-5/01
30/09/22	14876/22	353030001- 863-000476-1-9	052.012.516-92	Renato Proença Ricardo	Av Eliezer Magalhães, 2507 - Sala 3 - Marilu	8630-5/03
30/09/22	14870/22	353030001- 863-000438-1-8	080.701.448-66	Tânia Marcovicg Costa Fortunato	Av Eliezer Magalhães, 2657 - Sala 5 - Marilu	8630-5/03
30/09/22	13434/22	353030001- 561-000830-1-1	736.571.748-34	João Guedes Filho	R Miguel Sanches, 3957 - Beija Flor	5612-1/00
30/09/22	13825/22	353030001- 222-000001-1-6	07.129.234/0001-82	F Z Plásticos Indústria e Comércio Ltda	Av Cel Victor Cândido de Souza, 3040 fundos - Parque Indl I	2222-6/00
30/09/22	13817/22	353030001- 222-000002-1-3	47.524.004/0001-32	Indústria de Plásticos Mirassol Ltda	Av Cel Victor Cândido de Souza, 3050 - Parque Indl I	2222-6/00

INDEFERIMENTO DE RENOVAÇÃO OU ATUALIZAÇÃO DE LICENÇA SANITÁRIA

DATA	PROCESSO	Nº CEVS	CNPJ / CPF	RAZÃO SOCIAL / NOME	ENDEREÇO	CNAE
14/09/22	10486/20	353030001- 863-000207-1-0	03.964.018/0001-00	Clínica Infantil Especializada Ltda	Av Eliezer Magalhães, 2627 - Marilu	8630-5/04

DEFERIMENTO DE CANCELAMENTO DE LICENÇA SANITÁRIA OU CASSAÇÃO DE CLI

DATA	PROTOCOLO	Nº CEVS	CNPJ / CPF	RAZÃO SOCIAL / NOME	ENDEREÇO	CNAE
01/09/22	13500/22	353030001- 561-001378-1-2	27.097.232/0001-66	Viviane Camargo Produção Espetáculos	Av Eliezer Magalhães - Sta Casa	5612-1/00
02/09/22	13522/22	353030001- 561-001022-1-0	23.560.686/0001-70	Leonice Lima de Oliveira 05081876801	R Mário Roberto Melfi, 1892 - Vila Verde	5611-2/01
06/09/22	13778/22	353030001- 472-000350-1-7	21.895.519/0001-55	Amaury Cunha Câmara	R Natal Lopes, 3613 - Regissol	4729-6/02
13/09/22	13919/22	353030001- 561-001282-1-0	34.605.962/0001-96	F D Simon & Cia Ltda	Av dos Campos Maia, 1711 - S Bernardo	5611-2/03
14/09/22	13976/22	353030001- 863-000207-1-0	03.964.018/0001-00	Clínica Infantil Especializada Ltda	Av Eliezer Magalhães, 2627 - Marilu	8630-5/04

15/09/22	14024/22	353030001- 561-000693-1-0	14.117.045/0001-55	Reis Antonio Ferreira	R Sypriano José Moreira, 2673 - Moreira	5611-2/03
16/09/22	14070/22	353030001- 561-001087-1-5	24.838.748/0001-26	Aguida Rosa dos Santos Onoue 08214181810	R Navarrete, 1956 - Navarrete	5611-2/03
16/09/22	14076/22	353030001- 472-000349-1-6	22.305.967/0001-14	Lúcia Visentim Calejuri 20278189873	R Vilela Sanitária, 2033 - Navarrete	4724-5/00
16/09/22	14095/22	353030001- 561-001230-1-3	30.811.524/0001-23	Maria José Gonzaga 18348298878	R Paulo de Faria, 1833 - N S Aparecida	5611-2/03
16/09/22	14097/22	353030001- 472-000526-1-2	34.839.934/0001-33	Jéssika Mara Figueiredo 44686582822	R Ruilândia, 1447 - N S Aparecida	4723-7/00
16/09/22	14099/22	353030001- 562-000096-1-0	23.714.775/0001-24	Célia Fidelis 07042759885	R Santa Luzia, 1305 - N S Aparecida	5620-1/04
16/09/22	14102/22	353030001- 561-000943-1-5	20.205.748/0001-38	José Antonio Estevam Júnior 22559561875	R Santa Luzia, 1755 - N S Aparecida	5611-2/03
16/09/22	14103/22	353030001- 561-001325-1-9	35.581.878/0001-42	Jonas Cristian Ferreira 47377770805	R Santo Antonio, 2694 - N S Aparecida	5611-2/04
16/09/22	14109/22	353030001- 109-000090-1-6	28.000.808/0001-98	Bruna Cristina Mendonça de Oliveira 39136794805	R Santo Antonio, 2806 - N S Aparecida	1091-1/02
16/09/22	14112/22	353030001- 561-000948-1-1	21.280.220/0001-96	Luciano Roberto Simões Caldas 15772365991	R Santo Antonio, 2836 - N S Aparecida	5611-2/03
16/09/22	14115/22	353030001- 561-001093-1-2	25.965.808/0001-34	Carlos Eduardo Passarin 22306378860	R Santo Antonio, 3054 - N S Aparecida	5611-2/03
16/09/22	14119/22	353030001- 561-000380-1-6	50.479.864/0001-06	Ricardo Fernando França	R São Vicente, 1662 - N S Aparecida	5611-2/03
19/09/22	14154/22	353030001- 561-000963-1-8	21.677.746/0001-04	Maria Diomira da Conceição 54168481468	Av Alfredo Aleixo Alves, 2771 - S Bernardo	5611-2/01
19/09/22	14173/22	353030001- 562-000026-1-5	14.534.026/0001-24	Neusa Eugênio Ferreira 07650606805	Rod Euclides da Cunha, km 454 - Perímetro Urbano	5620-1/04
19/09/22	14174/22	353030001- 468-000032-1-2	07.035.420/0001-52	V P da Silva Astorfi Distribuição	Av Eng Modesto José Moreira Júnior, 3595 - Portal	4687-7/03
19/09/22	14176/22	353030001- 562-000054-1-0	08.950.704/0001-37	Rosa Maria Figueira Siqueira	Av Tarraf, 2907 - Portal	5620-1/04
19/09/22	14177/22	353030001- 472-000385-1-2	24.492.016/0001-27	Ângela Maria Amenta Leonardo 08546545855	Av Tarraf, 3422 - Portal	4723-7/00
19/09/22	14179/22	353030001- 463-000063-1-9	04.459.073/0007-92	Geneseas Aquacultura Ltda	R Dr Ernani da Gama Correa, 3500 - Sala B - Portal	4634-6/03
19/09/22	14181/22	353030001- 561-001084-1-3	24.822.125/0001-65	Wanderson Pereira Luiz 38574186805	R Etore Zanin, 2713 - Portal	5612-1/00
19/09/22	14189/22	353030001- 561-000632-1-5	04.863.341/0001-41	Carlin Duarte da Silva	Av Tarraf, 3721 - Portal	5611-2/03
20/09/22	14242/22	353030001- 472-000389-1-1	25.057.523/0001-03	Bruno Marques da Silva 35255346802	Av Djair José Marques, 3108 - Regissol	4722-9/02
20/09/22	14245/22	353030001- 561-001025-1-2	23.653.803/0001-40	Divino Afonso Fernandes 09813367873	R Ayrton Bicudo, 3796 - Regissol I	5611-2/03
20/09/22	Canc 2022	353030001- 562-000090-1-6	15.297.649/0001-93	Maria de Fátima de Cara Rodrigues Pinto 03043900898	R Guido Manoel Dompieri, 3621 - Regissol	5620-1/04
20/09/22	14257/22	353030001- 471-000309-1-0	29.267.411/0001-20	Cláudia Aparecida Rodrigues 22514613884	R Luiz Beline, 3610 - Regissol	4712-1/00
20/09/22	14258/22	353030001- 471-000290-1-7	19.255.643/0001-04	Onícia Ferreira Rodrigues 21846007844	R Neldon Aparecido Garetti, 2962 - Regissol	4712-1/00
20/09/22	*2022	353030001- 562-000077-1-4	20.211.886/0001-20	Lenira Margarida da Silva Galera 02590497865	R Salomão Francisco Martins, 3459 - Regissol	5620-1/04
20/09/22	14262/22	353030001- 472-000482-1-6	31.468.381/0001-61	Sônia Aparecida Bogas Guaitulini 00256007888	R Maria de Fátima da Costa, 3595 - Regissol	4721-1/02
20/09/22	14265/22	353030001- 561-001005-1-0	22.377.565/0001-25	Izaíde Cristina Cardoso de Freitas de Lima 18158238874	R Luís Beline, 3669 - Regissol	5612-1/00
20/09/22	14288/22	353030001- 471-000110-1-0	03.883.052/0001-41	Alexandre Márcio Pereira Salvador	R Alberto Deângeli, 2167 - Ruilândia	4712-1/00
21/09/22	14287/22	353030001- 863-000442-1-0	09.404.212/0001-09	Clínica Médica de Paula e Gonçalves Ltda	Av Eliezer Magalhães, 2497 - Sala 10 - Marilu	8630-5/03
21/09/22	14352/22	353030001- 471-000301-1-2	04.379.119/0001-78	F de Assis Santana Silva	R Bernardo Rodrigues de Sá, 1998 - Ruilândia	4712-1/00
22/09/22	14379/22	353030001- 472-000498-1-6	27.535.397/0001-72	Carmen Carmona Bersi 33282347804	AV Eliezer Magalhães, 2450 fundos - Sta Casa	4723-7/00
22/09/22	**2022	353030001- 561-000749-1-8	15.764.965/0001-28	Maria Inês Perpétua Passarini Nunes 18672311825	Av Eliezer Magalhães, 2676 - Sta Casa	5611-2/03
22/09/22	14381/22	353030001- 561-000897-1-0	002.626.038-70	Francisco Nogueira de Queiroz	R Miguel Sanches, 4038 - Beija Flor	5612-1/00
22/09/22	14383/22	353030001- 561-000941-1-0	207.831.167-72	Benedito Ferreira Sobrinho	R Bartira de Aquino Noronha, 2845 - Moreira	5612-1/00
22/09/22	14384/22	353030001- 561-000815-1-5	287.539.978-08	João Dionizio	R dos Scarin, 3995 - Alvorada	5612-1/00
22/09/22	14387/22	353030001- 561-001137-1-9	26.684.879/0001-21	Alline Christine da Silva Santos Bonafe 07041404978	R Mário Roberto Melfi, 1871 - Vila Verde	5612-1/00
22/09/22	13345/20	353030001- 960-000261-1-5	258.969.968-96	Ana Rita Origa Pardo	R Aristides Baccan, 2165 - Centro	9602-5/02
22/09/22	14408/22	353030001- 471-000130-1-3	52.243.920/0001-34	Onélio Sordi	R Rubens Blundi, 2692 - Sta Casa	4712-1/00
23/09/22	14517/22	353030001- 561-001176-1-7	28.393.562/0001-61	Isaías Soares Nava 10144512807	R dos David, 0607 - COHAB II	5612-1/00

23/09/22	14520/22	353030001- 472-000369-1-9	23.365.183/0001-44	Sandra Lourdes de Souza 07033234821	R Domingos Tedeschi, 1065 - Sta Cláudia	4723-7/00
23/09/22	14522/22	353030001- 472-000374-1-9	17.182.642/0001-51	Elizandra Carla Rodrigues da Silva 16212752800	R João Poiati, 1061 - Sta Cláudia	4723-7/00
26/09/22	14560/22	353030001- 471-000041-1-1	01.556.669/0001-27	Lourdes de Fátima Chierotti Schimidt	R Padre Ernesto, 3111 - Sta Cruz	4712-1/00
26/09/22	14565/22	353030001- 561-000965-1-2	009.290.068-28	Valdeci Raimundo Rosa	R Gislei Antonio Merloti, 1321 - S José	5612-1/00
26/09/22	14570/22	353030001- 561-000793-1-6	133.280.308-32	Maria José Silva do Prado	R Santa Cruz, 2037 - Sta Cruz	5612-1/00
26/09/22	14572/22	353030001- 561-000798-1-2	14.469.885/0001-87	Ernesta Sônia Ferreira Alves 05833599814	R Santa Cruz, 2278 - Sta Cruz	5612-1/00
26/09/22	14594/22	353030001- 561-000937-1-8	20.848.419/0001-05	Geberson Rogério Rissato 18450642833	R dos Galavoti, 0981 - COHAB II	5612-1/00
26/09/22	14610/22	353030001- 561-000783-1-0	098.115.068-33	Rony Cezar Campos	R Ermínio Fazan, 1774 - Sta Rita	5612-1/00
26/09/22	CANC 17725661000187	353030001- 472-000291-1-4	17.725.661/0001-87	Vanderlei Delfino 08079756805	Av dos Campos Maia, 1432 - S Bernardo	4723-7/00
26/09/22	14615/22	353030001- 561-001226-1-0	30.641.107/0001-80	Tatiane Alexandre Dias Leite Cordeiro 33810197831	R Cândido Brasil Estrela, 1530 - Bloco A - Apto 31A - S Bernardo II	5612-1/00
27/09/22	14626/22	353030001- 561-000801-1-0	15.651.970/0001-24	Maria Aparecida de Oliveira 10937718874	R Matheus Leite de Abreu, 2910 - S Bernardo	5612-1/00
27/09/22	14632/22	353030001- 561-000520-1-9	09.518.109/0001-90	Carolina Graciela dos Santos Silva Sorveteria	Av Eliezer Magalhães, 3524 - S Francisco	5611-2/03
27/09/22	14635/22	353030001- 561-000831-1-9	784.926.708-78	Norival Guedes da Silva	Av Eliezer Magalhães, 3598 - S Francisco	5612-1/00
27/09/22	14639/22	353030001- 561-001078-1-6	18.398.811/0001-58	Kenia Regina Guerreira 34323247826	Av Frei Antonino Zimmermann, 2041 - S Francisco	5612-1/00
27/09/22	14646/22	353030001- 562-000146-1-3	29.618.768/0001-05	Elza Aparecida Antoniassi 03896321803	R Frei Roque Biscione, 2239 - S Francisco	5620-1/04
27/09/22	14651/22	353030001- 561-001187-1-0	28.936.796/0001-08	Fernando G G de Sá & Cia Ltda	Av Luiz Fernando Moreira, 1036 - S José	5611-2/01
27/09/22	14655/22	353030001- 472-000472-1-0	32.611.430/0001-36	Juliana Teixeira da Fonseca 37487664830	Av Luiz Fernando Moreira, 1056 - S José	4721-1/02
27/09/22	14673/22	353030001- 561-001177-1-4	28.461.691/0001-40	Ana Paula Cavassana 09467049880	Av Victório Baccan, 2532 - S José	5612-1/00
27/09/22	14676/22	353030001- 472-000337-1-5	17.661.210/0001-23	Clodoaldo Rodrigues Vieira	Av Victório Baccan, 2695 - S José	4723-7/00
27/09/22	14679/22	353030001- 561-001126-1-5	24.443.420/0001-00	Arlindo Fernandes Bar	R Antonio Blundi, 1158 - S José	5611-2/03
27/09/22	14680/22	353030001- 562-000029-1-7	12.295.461/0001-18	Paulo Conrado da Costa	R Eduardo Angelino, 1130 - Box 1 - S José	5620-1/03
27/09/22	14684/22	353030001- 561-000866-1-4	18.605.672/0001-96	Geovana T I da Silva	R João Caetano Mendonça de Almeida, 1992 - S José	5611-2/03
27/09/22	14685/22	353030001- 561-000980-1-9	22.258.368/0001-97	Carlos Alessandro Moreira Oliveira 34114463828	R João Caetano Mendonça de Almeida, 2092 - S José	5611-2/03
27/09/22	14690/22	353030001- 561-001150-1-0	04.303.788/0001-66	Marinaldo Martinelli	R Sete de Setembro, 0851 - S José	5611-2/03
28/09/22	14703/22	353030001- 561-001089-1-0	24.991.188/0001-45	Apparecida Marrubia Raveli 09821646883	AV Eliezer Magalhães, 3091 - Souza	5611-2/02
28/09/22	14709/22	353030001- 561-001251-1-3	579.782.124-91	Edmilson Pereira da Costa	R José Diresta Netto, 4040 - Parque dos Ipês II	5612-1/00
30/09/22	14889/22	353030001- 561-000916-1-8	20.337.818/0001-01	Bento & Bento Mirassol Bar Ltda	Av Miguel Pinheiro de Azevedo, 0947 - S José	5611-2/03
30/09/22	14892/22	353030001- 561-000704-1-6	14.470.109/0001-05	Leonardo Vinicius Vanzelli da Silva 31798342855	Av Eliezer Magalhães, 3576 - Parque América	5611-2/03
30/09/22	14893/22	353030001- 472-000476-1-9	32.734.268/0001-43	J R Magalhães Comércio de Gás e Água	Av Santos Dumont, 2922 - Souza	4723-7/00
30/09/22	14895/22	353030001- 561-001175-1-0	28.297.528/0001-93	Pamela Cristina da Silva 43509883861	R Capitão João Floriano, 3003 - Souza	5611-2/03
30/09/22	14898/22	353030001- 561-000881-1-0	13.914.873/0001-51	Caroline da Cunha Batista 42374560805	R Capitão João Floriano, 3152 - Souza	5611-2/03
30/09/22	14900/22	353030001- 472-000370-1-0	23.515.412/0001-60	Fernanda Aparecida Guedes 22310027871	R Eliezer Tedeschi, 2145 - Souza	4723-7/00
30/09/22	13663231000127 CANC	353030001- 383-000004-1-8	13.663.231/0001-27	Flávio Fernando da Silva 39568295810	R das Bromélias, 0405 - Vale do Sol	3831-9/01
30/09/22	14911/22	353030001- 562-000073-1-5	20.597.311/0001-97	Aida Dias da Silva Costa 14311183895	R dos Jasmins, 0368 fundos - Vale do Sol	5620-1/04

DEFERIMENTO DE ASSUNÇÃO DE RESPONSABILIDADE TÉCNICA E/OU SUBSTITUTA

DATA	PROCESSO	Nº CEVS	CNPJ / CPF	RAZÃO SOCIAL / NOME	ENDEREÇO	CNAE
27/09/22	9275/22 A	353030001- 477-0000271-2	47.523.139/0001-83	Pecines & Marcolino Ltda	R José Bonifácio, 2598 - Centro	4771-7/02

DEFERIMENTO DE BAIXA DE RESPONSABILIDADE TÉCNICA E/OU SUBSTITUTA

DATA	PROTOCOLO	Nº CEVS	CNPJ / CPF	RAZÃO SOCIAL / NOME	ENDEREÇO	CNAE
05/09/22	9275/22 B	353030001- 477-0000271-2	47.523.139/0001-83	Pecines & Marcolino Ltda	R José Bonifácio, 2598 - Centro	4771-7/02
28/09/22	14801/22	353030001- 360-000297-1-8	09.263.541/0001-87	Saneamento de Mirassol Sanessol S/A	R das Bromélias, 0319 - Vale do Sol	3600-6/01
28/09/22	14805/22	353030001- 360-000321-1-5	09.263.541/0001-87	Saneamento de Mirassol Sanessol S/A	R Manoel Medeiros E Câmera, 2440 - Quadra E - Aeroporto	3600-6/01
28/09/22	14807/22	353030001- 360-000218-1-4	09.263.541/0001-87	Saneamento de Mirassol Sanessol S/A	R Maria Terezinha Felipe de Brito, 2599 - Celina Dalul	3600-6/01
28/09/22	14814/22	353030001- 360-000192-1-6	09.263.541/0001-87	Saneamento de Mirassol Sanessol S/A	R Ennio Martelli, 3770 - Regissol	3600-6/01
28/09/22	14816/22	353030001- 360-000293-1-9	09.263.541/0001-87	Saneamento de Mirassol Sanessol S/A	R Braz Cabral de Medeiros, 2915- Marilu	3600-6/01
28/09/22	14817/22	353030001- 360-000301-1-2	09.263.541/0001-87	Saneamento de Mirassol Sanessol S/A	R Ernesto Lopes (antiga Projetada 14) - Parque dos Ipês I	3600-6/01
28/09/22	14821/22	353030001- 360-000315-1-8	09.263.541/0001-87	Saneamento de Mirassol Sanessol S/A	R Anivaldo Prajo - Parque dos Ipês II	3600-6/01
28/09/22	14823/22	353030001- 360-000193-1-3	09.263.541/0001-87	Saneamento de Mirassol Sanessol S/A	R Ennio Martelli, 3749 - Regissol	3600-6/01
28/09/22	14824/22	353030001- 360-000296-1-0	09.263.541/0001-87	Saneamento de Mirassol Sanessol S/A	R Frei Frederico Curatolo, 3499 - S Francisco	3600-6/01
28/09/22	14827/22	353030001- 360-000324-1-7	09.263.541/0001-87	Saneamento de Mirassol Sanessol S/A	Alam dos Flamboyants, esquina c/ R das Sibipirunas - Village Mirassol I	3600-6/01
28/09/22	14829/22	353030001- 360-000319-1-7	09.263.541/0001-87	Saneamento de Mirassol Sanessol S/A	R Seis, 135 - Village Mirassol IV	3600-6/01

DEFERIMENTO DE ALTERAÇÃO DE RESPONSABILIDADE LEGAL

DATA	PROCESSO	Nº CEVS	CNPJ / CPF	RAZÃO SOCIAL / NOME	ENDEREÇO	CNAE
19/09/22	13866/22 A	353030001- 562-000148-1-8	22.870.573/0002-90	Piatto Alimentos Ltda	R Adolfo Cândido de Souza, 2808 - N S Aparecida	5620-1/01

LAVRATURA DE AUTO DE INFRAÇÃO

DATA	AIF	Nº CEVS	CNPJ / CPF	RAZÃO SOCIAL / NOME	ENDEREÇO	CNAE
13/09/22	1602	**	11.051.801/0001-00	Caroline Lira Costa Silva	Av Frei Antonino Zimmermann, 2328 - Flamboyant	5611-2/01
16/09/22	1603	353030001- 464-000056-1-4	30.306.521/0001-32	Siegh Distribuidora Hospitalar de Medicamentos, Oncologia e Materiais Hospitalares Ltda	R Américo Machado, 3482 - Regissol	4644-3/01
23/09/22	1604	353030001- 463-000076-1-7	16.849.231/0026-62	Itambé Alimentos Ltda	R Dr Ernani da Gama Correa, 3500 - Box C - Sala B - Portal	4631-1/00
28/09/22	1605	**	33.358.101/0001-98	Açollume Indústria e Comércio de Esquadrias Ltda	Av Cel Victor Cândido de Souza, 3350 - Parque Indl I	2512-8/00
28/09/22	1606	**	33.358.101/0001-98	Açollume Indústria e Comércio de Esquadrias Ltda	Av Cel Victor Cândido de Souza, 3350 - Parque Indl I	2512-8/00

LAVRATURA DE AUTO DE IMPOSIÇÃO DE PENALIDADE DE ADVERTÊNCIA

DATA	AIP	Nº CEVS	CNPJ / CPF	RAZÃO SOCIAL / NOME	ENDEREÇO	CNAE
13/09/22	1322	**	279.843.119-00	Luiz Batista da Silva	R Tufi Madi, 2636 - Renascença	**

LAVRATURA DE AUTO DE IMPOSIÇÃO DE PENALIDADE DE MULTA

DATA	AIP	Nº CEVS	CNPJ / CPF	RAZÃO SOCIAL / NOME	ENDEREÇO	CNAE
12/09/22	1315	**	09.263.541/0001-87	Saneamento de Mirassol Sanessol S/A	R João Caetano Mendonça de Almeida, 2005 - S José	3600-6/01
12/09/22	1316	353030001- 360-000208-1-8	09.263.541/0001-87	Saneamento de Mirassol Sanessol S/A	Av Pedro Origa, 1790 - Vila Maria	3600-6/01
12/09/22	1317	**	09.263.541/0001-87	Saneamento de Mirassol Sanessol S/A	R Eurípedes de Medeiros Lopes, 11 - Ideal Life	3600-6/01
12/09/22	1318	353030001- 360-000213-1-8	09.263.541/0001-87	Saneamento de Mirassol Sanessol S/A	R São Pedro, 1158 - S José	3600-6/01
12/09/22	1319	353030001- 360-000196-1-5	09.263.541/0001-87	Saneamento de Mirassol Sanessol S/A	R Vicente Cossete, 2420 - Moreira e Guimarães	3600-6/01
12/09/22	1320	353030001- 360-000320-1-8	09.263.541/0001-87	Saneamento de Mirassol Sanessol S/A	R Teresa de Jesus de Souza - Terras Alphaville Mirassol	3600-6/01
12/09/22	1321	353030001- 360-000194-1-0	09.263.541/0001-87	Saneamento de Mirassol Sanessol S/A	R Ennio Martelli, 3460 - Regissol	3600-6/01

LAVRATURA DE TERMO DE INUTILIZAÇÃO DE PRODUTOS

DATA	TRM	Nº CEVS	CNPJ / CPF	RAZÃO SOCIAL / NOME	ENDEREÇO	CNAE
14/09/22	0448	353030001- 477-000150-1-6	34.393.099/0001-50	Borgonovi & Castilho Drogaria Ltda	Av Djair José Marques, 3135 - Regissol	4771-7/01

DEFERIMENTO DE DEFESA A AUTO DE INFRAÇÃO OU AUTO DE IMPOSIÇÃO DE PENALIDADE

DATA	REF AIF / AIP	Nº CEVS	CNPJ / CPF	RAZÃO SOCIAL / NOME	ENDEREÇO	CNAE
02/09/22	AIP 1314	**	093.009.368-47	Rinaldo Maciel	R Ricardo de Brito Teixeira, 0617 - Parque das Flores	**
19/09/22	AIP 1322	**	279.843.119-00	Luiz Batista da Silva	R Tufi Madi, 2636 - Renascença	**
22/09/22	AIP 1317	**	09.263.541/0001-87	Saneamento de Mirassol Sanessol S/A	R Eurípedes de Medeiros Lopes, 11 - Ideal Life	3600-6/01
22/09/22	AIP 1315	**	09.263.541/0001-87	Saneamento de Mirassol Sanessol S/A	R João Caetano Mendonça de Almeida, 2005 - S José	3600-6/01
22/09/22	AIP 1321	353030001- 360-000194-1-0	09.263.541/0001-87	Saneamento de Mirassol Sanessol S/A	R Ennio Martelli, 3460 - Regissol	3600-6/01
22/09/22	AIP 1320	353030001- 360-000320-1-8	09.263.541/0001-87	Saneamento de Mirassol Sanessol S/A	R Teresa de Jesus de Souza - Terras Alphaville Mirassol	3600-6/01
22/09/22	AIP 1319	353030001- 360-000196-1-5	09.263.541/0001-87	Saneamento de Mirassol Sanessol S/A	R Vicente Cossete, 2420 - Moreira e Guimarães	3600-6/01
22/09/22	AIP 1316	353030001- 360-000208-1-8	09.263.541/0001-87	Saneamento de Mirassol Sanessol S/A	Av Pedro Origa, 1790 - Vila Maria	3600-6/01
22/09/22	AIP 1318	353030001- 360-000213-1-8	09.263.541/0001-87	Saneamento de Mirassol Sanessol S/A	R São Pedro, 1158 - S José	3600-6/01
23/09/22	AIF 1602	**	11.051.801/0001-00	Caroline Lira Costa Silva	Av Frei Antonino Zimmermann, 2328 - Flamboyant	5611-2/01

ARQUIVAMENTO DE PROCESSO ADMINISTRATIVO

DATA	AIF/AIP	Nº CEVS	CNPJ / CPF	RAZÃO SOCIAL / NOME	ENDEREÇO	CNAE
14/09/22	AIF 1460 / AIP 1229	**	11.101.602/0001-51	Dfrutas Brasil Ltda	Pça Dr Anísio J Moreira, 2283 - Centro	1053-8/00
14/09/22	AIF 1326 / AIP 1095 / TRM 0367	**	58.590.050/0001-56	Paulo César Maciel	Av Victório Baccan, 2685 - S José	1733-8/00
14/09/22	AIF 1257	**	09.263.541/0001-87	Saneamento de Mirassol Sanessol S/A	R Seis, Village Mirassol IV	3600-6/01
14/09/22	AIF 1255	**	09.263.541/0001-87	Saneamento de Mirassol Sanessol S/A	R Manoel Medeiros E Câmera, 4490 - Aeroporto	3600-6/01
14/09/22	AIF 1232 / AIP 1049-1050	**	52.621.786/0001-68	Aladim Indústria de Produtos Alimentícios de Mirassol Ltda	Av Santos Dumont, 3237 - Souza	1093-7/02
19/09/22	AIF 1201 / AIP 1016	**	08.114.273/0001-79	Du Bom Indústria e Comércio de Rações Ltda	R José Bonifácio, 2676 - Centro	1066-0/00