JORNAL OFICIAL ELETRÔNICO DE ITAPIRA

Conforme Lei Municipal nº 5.624, de 09 de agosto de 2017

SUMÁRIO

Poder Executivo 2

Atos Oficiais 2

Secretaria de Educação 111

Secretaria de Fazenda 111

Secretaria de Recursos Materiais 112

SAAE - Serviço Autônomo de Água e Esgotos de Itapira 112

Poder Legislativo 113

EXPEDIENTE

Prefeitura Municipal de Itapira
Rua João de Moraes, 490 - Centro - CEP: 13970-903
Tel: (019) 3843-9100
e-mail: jornaloficial@itapira.sp.gov.br - site: www.itapira.sp.gov.br
Departamento de Comunicação Social da Prefeitura de Itapira

PODER EXECUTIVO

ATOS OFICIAIS

LEI COMPLEMENTAR Nº 6.193, DE 04 DE OUTUBRO DE 2022

"Dispõe sobre a 2ª revisão do Plano Municipal de Saneamento Básico de Itapira, instituído pela Lei Complementar nº 5.205, de 13 de dezembro de 2013, revisado pela Lei Complementar nº 5.710, de 23 de julho de 2018, e dá outras providências."

A CÂMARA MUNICIPAL DE ITAPIRA aprovou e eu promulgo a seguinte Lei Complementar:

Artigo 1º Fica instituída a 2ª revisão do Plano Municipal de Saneamento Básico de Itapira, anteriormente aprovado por meio do Artigo 20 da Lei Complementar nº 5.205, de 13 de dezembro de 2013, e revisado por meio da Lei Complementar nº 5.710, de 23 de julho de 2018, através da inclusão do Volume XIV (RRQ2 – 2º Relatório de Revisão Quadrienal), e plantas do Sistema de Abastecimento de Água e do Sistema de Esgotamento Sanitário, na forma de Anexos desta Lei.

Artigo 2º Os recursos necessários à implantação das ações propostas pelo Plano poderão ocorrer à conta de dotações de verbas federal, estadual, municipal, de acordo com as disposições legais orçamentárias correspondentes.

Artigo 3º Esta Lei Complementar entra em vigor na data de sua publicação, revogadas as disposições em contrário.

PREFEITURA MUNICIPAL DE ITAPIRA, em 04 de outubro de 2022.

ANTONIO HÉLIO NICOLAI
PREFEITO MUNICIPAL

Registrada em livro próprio na Divisão de Atos Oficiais e afixada no quadro de editais na data supra.

SANDRO CÉSAR OLIVEIRA ALMEIDA
SECRETÁRIO DE GOVERNO

.....

PREFEITURA MUNICIPAL DE ITAPIRA – SP

PLANO MUNICIPAL DE SANEAMENTO BÁSICO

VOLUME – XIV

RRQ2 – 2º RELATÓRIO DE REVISÃO QUADRIENAL

(2022 – 2041)

JUNHO DE 2022

SUMÁRIO

Introdução	1
1 – Considerações Iniciais	1
2 – Estrutura do Relatório	1
3 – Diagnóstico	3
3.1 – Abastecimento de Água	3
3.2 – Esgotamento Sanitário	4
3.3 – Limpeza Urbana e Manejo de Resíduos Sólidos	4
3.4 – Drenagem e Manejo de Águas Pluviais Urbanas	5
4 – Planejamento	5
4.1 – Abastecimento de Água	6
4.2 – Esgotamento Sanitário	6
4.3 – Limpeza Urbana e Manejo de Resíduos Sólidos	7
4.4 – Drenagem e Manejo de Águas Pluviais Urbanas	7
5 – Previsão Orçamentária	7
6 – Resumo dos Programas e Ações	9
7 – Consolidação Financeira dos Programas e Ações	16
Ações de Curto Prazo: Ordenamento Institucional	17
Ações de Curto Prazo: Abastecimento de Água	18
Ações de Curto Prazo: Esgotamento Sanitário	28
Ações de Curto Prazo: Limpeza Urbana e Manejo de Resíduos Sólidos	31
Ações de Curto Prazo: Drenagem e Manejo de Águas Pluviais Urbanas	40
Ações de Médio Prazo: Ordenamento Institucional	45
Ações de Médio Prazo: Abastecimento de Água	46
Ações de Médio Prazo: Esgotamento Sanitário	54

Ações de Médio Prazo: Limpeza Urbana e Manejo de Resíduos Sólidos	59
Ações de Médio Prazo: Drenagem e Manejo de Águas Pluviais Urbanas	64
Ações de Longo Prazo: Ordenamento Institucional	67
Ações de Longo Prazo: Abastecimento de Água	68
Ações de Longo Prazo: Esgotamento Sanitário	72
Ações de Longo Prazo: Limpeza Urbana e Manejo de Resíduos Sólidos	75
Ações de Longo Prazo: Drenagem e Manejo de Águas Pluviais Urbanas	78
Ações de Duração Continuada: Ordenamento Institucional	79
Ações de Duração Continuada: Abastecimento de Água	80
Ações de Duração Continuada: Esgotamento Sanitário	85
Ações de Duração Continuada: Limpeza Urbana e Manejo de Resíduos Sólidos	88
Ações de Duração Continuada: Drenagem e Manejo de Águas Pluviais Urbanas	89
6 – Controle Social	90
7 – Audiência Pública	91
8 – Recomendações e Conclusões	93
Referências Bibliográficas	94
Anexos	95

TABELAS

Tabela 1: Previsão de arrecadação para investimento (SAAE) 8
Tabela 2: Programa de Ordenamento Institucional – Ações à Curto Prazo 9
Tabela 3: Programa de Abastecimento de Água – Ações à Curto Prazo 10
Tabela 4: Programa de Esgotamento Sanitário – Ações à Curto Prazo 10
Tabela 5: Programa de Limpeza Urbana e Manejo dos Resíduos Sólidos – Ações à Curto Prazo 11
Tabela 6: Programa de Drenagem e Manejo de Águas Pluviais Urbanas – Ações à Curto Prazo 11
Tabela 7: Programa de Ordenamento Institucional – Ações à Médio Prazo 12
Tabela 8: Programa de Abastecimento de Água – Ações à Médio Prazo 12
Tabela 9: Programa de Esgotamento Sanitário – Ações à Médio Prazo 12
Tabela 10: Programa de Limpeza Urbana e Manejo dos Resíduos Sólidos – Ações à Médio Prazo 13
Tabela 11: Programa de Drenagem e Manejo de Águas Pluviais Urbanas – Ações à Médio Prazo 13
Tabela 12: Programa de Ordenamento Institucional – Ações à Longo Prazo 13
Tabela 13: Programa de Abastecimento de Água – Ações à Longo Prazo 14
Tabela 14: Programa de Esgotamento Sanitário – Ações à Longo Prazo 14
Tabela 15: Programa de Limpeza Urbana e Manejo dos Resíduos Sólidos – Ações à Longo Prazo 14
Tabela 16: Programa de Drenagem e Manejo de Águas Pluviais Urbanas – Ações à Longo Prazo 14
Tabela 17: Programa de Ordenamento Institucional – Ações de Duração Continuada 15
Tabela 18: Programa de Abastecimento de Água – Ações de Duração Continuada 15
Tabela 19: Programa de Esgotamento Sanitário – Ações de Duração Continuada 15
Tabela 20: Programa de Limpeza Urbana e Manejo dos Resíduos Sólidos – Ações de Duração Continuada 15
Tabela 21: Programa de Drenagem e Manejo de Águas Pluviais Urbanas – Ações de Duração Continuada 15
Tabela 22: Totalização dos investimentos resultantes dos programas (por períodos) 16

INTRUDUÇÃO

A Lei nº 11.445 de 05 de janeiro de 2007, e suas alterações, em especial a Lei nº 14.026 de 15 de julho de 2020, que estabeleceu as diretrizes nacionais para o saneamento básico, entre outras, determina a necessidade da elaboração de um Plano de Saneamento Básico (PSB) para os municípios. A legislação atual visa a revisão periódica dos PSB, em prazo não superior a dez anos. No entanto, atendendo à legislação municipal onde as revisões devem ocorrer a cada quatro anos (Lei Complementar nº 5.205/2013), e de sua primeira revisão ter sido realizada em 2018 e aprovada por meio da Lei Complementar nº 5.710, há a necessidade de o PMSB ter sua 2ª revisão.

A presente revisão abordará principalmente itens relacionados a um Diagnóstico do atual sistema, e dos Programas, Projetos e Ações, onde a mesma ocorrerá em torno da exclusão de itens já realizados e da inclusão de novos itens propostos e necessários para a devida universalização do saneamento básico no município de Itapira.

1 – CONSIDERAÇÕES INICIAIS

Em virtude do Plano Municipal de Saneamento Básico de Itapira (PMSB), definir no Volume I prazos para a execução de programas, projetos, obras e/ou serviços, conforme divisão proposta em curto, médio e longo prazo, a revisão abordará a realocação de projetos e ações não realizados dentro dos períodos propostos, além da inclusão de demais itens.

Desta forma o PMSB fica atualizado com os seguintes prazos:

a) Curto prazo: 2022 a 2025;
b) Médio prazo: 2026 a 2031;
c) Longo prazo: 2032 a 2041;
d) Duração Continuada.

2 – ESTRUTURA DO RELATÓRIO

O presente relatório será estruturado de um simples Diagnóstico atual dos sistemas, e em acordo com o estabelecido pelo Relatório de Programas, Projetos e Ações (Volume VIII), cuja meta será a definição de programas e

Município de Itapira - SP | Código de Verificação: 4909-1538
Diário Oficial assinado digitalmente conforme MP nº 2.200-2, de 2001, e Lei 14.063, de 2020, garantindo autenticidade, validade jurídica e integridade.

ações dentro de um prazo de 20 anos, que busquem a universalização do saneamento básico no município.

Este relatório ainda contará com a mesma subdivisão dos programas e seus objetivos iniciais:

- ✓ Programa I – Ordenamento Institucional:

Voltado para a organização institucional da prestação dos serviços de saneamento básico, visando a universalidade, a equidade no atendimento, a integralidade das ações, a intersetorialidade, a melhoria da qualidade na prestação dos serviços, a eficiência e sustentabilidade econômica, a eficácia das ações, a transparência e o controle social.

- ✓ Programa II – Abastecimento de Água:

Garantir o atendimento da demanda e promover a melhoria da qualidade na prestação do serviço de abastecimento de água.

- ✓ Programa III – Esgotamento Sanitário:

Garantir o atendimento da demanda e promover a melhoria da qualidade na prestação do serviço de esgotamento sanitário.

- ✓ Programa IV – Limpeza Urbana e Manejo dos Resíduos Sólidos

A destinação final de resíduos sólidos urbanos é um problema que afeta a maioria das cidades brasileira. Com a publicação da Lei 12.305/2010 – Política Nacional de Resíduos Sólidos, o tratamento prévio dos resíduos urbanos e destinação adequada visa garantir o atendimento da demanda e promover a melhoria da qualidade na prestação do serviço de limpeza urbana e manejo dos resíduos sólidos.

- ✓ Programa V – Drenagem e Manejo de Águas Pluviais Urbanas

Garantir a proteção da população e bens públicos e privados, contra alagamentos, transbordamentos de cursos d'água e desmoronamento de encostas.

Município de Itapira - SP | Código de Verificação: 4909-1538
Diário Oficial assinado digitalmente conforme MP nº 2.200-2, de 2001, e Lei 14.063, de 2020, garantindo autenticidade, validade jurídica e integridade.

3 – DIAGNÓSTICO

Neste item será apresentado um Diagnósticos atual dos sistemas que contemplam o Saneamento Básico de Itapira.

3.1 - Abastecimento de Água

Os serviços de abastecimento de água continuam sendo geridos pelo SAAE, e ao longo dos anos o sistema vem crescendo, com a implantação de novas infraestruturas, principalmente devido a demanda de novos empreendimentos decorrente de parcelamentos de solo.

De acordo com o SNIS, SIMISA e dados do SAAE, são apresentadas abaixo as informações dos últimos 04 (quatro) anos (2018 a 2021):

Ano	2018	2019	2020	2021	% aumento
Ligações Totais (un.)	28.041	28.699	29.905	29.952	7
Volume Produzido (1.000 m³)	7.383,39	7.688,80	8.571,73	9.132,86	24
Volume de Serviço (1.000 m³)	77,97	81,64	171,83	107,49	38
Vol. Tratam. ETA (1.000 m³)	7.085,78	7.389,65	8.242,69	8.775,43	24
Vol. Tratam. Poços (1.000 m³)	297,61	299,15	329,04	357,43	20
Vol. Micromedido (1.000 m³)	4.280,00	4.398,00	3.742,11	4.395,05	3
Volume Consumido (1.000 m³)	4.280,42	4.398,75	4.903,87	4.395,05	3
Volume Faturado (1.000 m³)	5.797,78	5.910,89	6.277,15	6.193,39	7
Extensão de Rede (km)	341,62	351,54	357,60	362,54	6
ETA (un.)	01	01	01	01	0
Captação Superficial (un.)	01	01	01	01	0
Número de Reservatórios (un.)	22	23	26	27	23
Volume de Reservação (m³)	10.820	10.970	11.120	12.370	14
Elevatórias (un.)	06	06	08	09	50
Captação Subterrânea (un.)	11	11	14	14	27

Em uma breve análise dos dados acima, percebe-se que o município aumentou o índice de perdas de água ao longo dos anos, existe uma capacidade elevada de reservação de água tratada, mas a mesma pode estar mal distribuída, e o SAAE ainda faz uso do mesmo sistema de captação e tratamento de água, onde o mesmo pode estar trabalhando em seu limite e com possíveis problemas. A cidade também vem crescendo muito nos últimos anos, principalmente com a implantação de novos loteamentos e condomínios,

Município de Itapira - SP | Código de Verificação: 4909-1538
Diário Oficial assinado digitalmente conforme MP nº 2.200-2, de 2001, e Lei 14.063, de 2020, garantindo autenticidade, validade jurídica e integridade.

devendo ser revista as diretrizes para a viabilidade quanto ao abastecimento de água.

3.2 - Esgotamento Sanitário

Os serviços de esgotamento sanitário continuam sendo geridos pelo SAAE, e ao longo dos anos o sistema vem crescendo, com a implantação de novas infraestruturas, principalmente devido a demanda de novos empreendimentos decorrente de parcelamentos de solo.

De acordo com o SNIS, SIMISA e dados do SAAE, são apresentadas abaixo as informações dos últimos 04 (quatro) anos (2018 a 2021):

Ano	2018	2019	2020	2021	% aumento
Ligações Totais (un.)	26.922	27.482	27.960	28.498	6
Volume. Coletado (1.000 m³)	4.280,42	4.398,75	3.742,11	4.443,54	4
Volume Tratado (1.000 m³)	4.280,42	4.398,75	3.742,11	4.443,54	4
Volume Faturado (1.000 m³)	4.280,42	4.398,75	3.742,11	6.149,36	44
Extensão de Rede (km)	305,05	315,25	316,44	319,00	5
ETE (un.)	03	03	03	03	0
Fossas-filtro (un.)	02	02	02	02	0
Elevatórias (un.)	24	24	26	26	8
Estação Tratamento Lodo (un.)	0	0	01	01	100

Analisando as informações de esgotos do município percebe-se um aumento das estações elevatórias, decorrente da implantação de novos loteamentos. Tendo como base a revisão anterior do PMSB, onde se demonstra no desenho RF.03 as áreas esgotáveis e não esgotáveis, verifica-se que durante os últimos anos as áreas planejadas vem atendendo, o que pode representar que as mesmas podem ser mantidas. O tratamento de esgotos possui capacidade para um aumento de vazão, mas necessita de melhorias operacionais que visem aumentar a eficiência do efluente tratado.

3.3 - Limpeza Urbana e Manejo de Resíduos Sólidos

Os serviços de limpeza urbana e manejo de resíduos sólidos continuam sendo geridos pela Prefeitura Municipal, e de acordo com dados oficiais, são apresentadas abaixo as informações dos últimos 04 (quatro) anos (2018 a 2021):

Município de Itapira - SP | Código de Verificação: 4909-1538
Diário Oficial assinado digitalmente conforme MP nº 2.200-2, de 2001, e Lei 14.063, de 2020, garantindo autenticidade, validade jurídica e integridade.

Ano	2018	2019	2020	2021	% aumento
Resíduos Sólidos Domiciliares - RDO (ton)	17.777	17.780	17.800	17.700	(-) 0,4
Materiais Recicláveis coletados (ton)	497	500	500	500	0,6
Materiais Recicláveis recuperados (ton)	444,7	451,0	429,0	435,0	(-) 2,2
Resíduos Sólidos da Construção Civil - RCC (ton)	24.000	25.000	25.000	25.000	4,2
Resíduos dos Serviços de Saúde - RSS (ton)	16,4	17,0	17,0	17,7	7,9

A problemática quanto aos resíduos sólidos tange principalmente a operação do aterro sanitário e à geração dos mesmos pela população, que poderia ser mais consciente para ser ambientalmente destinada.

3.4 - Drenagem e Manejo de Águas Pluviais Urbanas

Os serviços de limpeza urbana e manejo de resíduos sólidos continuam sendo geridos pela Prefeitura Municipal, e de acordo com dados oficiais, são apresentadas abaixo as informações dos últimos 04 (quatro) anos (2018 a 2021):

Ano	2018	2019	2020	2021	% aumento
Extensão de vias públicas (km)	295,6	297,0	307,0	307,0	3,9
Bocas de lobo (un.)	4.925	4.965	5.490	5.530	12,3
Bocas de leão ou múlt. (un.)	1.000	1.008	1.250	1.270	27
Poços de visita (un.)	3.470	3.487	3.820	3.840	10,7
Cursos d'água (km)	70	70	70	70	0

Itapira ainda apresenta esporadicamente pontos de alagamento quando da ocorrência de altas precipitações, e com alta intensidade, mostrando que obras para melhorias devem ser realizadas.

4 – PLANEJAMENTO

Neste item será apresentado um Planejamento para ampliação e melhoria dos sistemas que contemplam o Saneamento Básico de Itapira.

Município de Itapira - SP | Código de Verificação: 4909-1538
Diário Oficial assinado digitalmente conforme MP nº 2.200-2, de 2001, e Lei 14.063, de 2020, garantindo autenticidade, validade jurídica e integridade.

4.1 - Abastecimento de Água

Um dos maiores entraves para o abastecimento de água do município está na fonte de captação. Atualmente o Ribeirão da Penha vem abastecendo a contento, mas bem próximo aos limites da vazão ambiental. Outra questão seria a segurança da qualidade da água, visto que a captação se encontra no centro do município, estando passível de uma contaminação de fonte difusa ou até mesmo de possíveis acidentes próximos às suas margens. Assim, a necessidade eminente de encontrar um novo manancial, longe da área urbana e com maior quantidade de água, como é o caso do Rio do Peixe.

No último ano um projeto foi desenvolvido para a nova captação e adução de água bruta através do Rio do Peixe, e agora é necessária a execução das respectivas obras.

Após esta alteração do ponto de captação, a ETA deverá passar por possíveis ampliações ou melhoria no sistema de tratamento, a fim de aumentar a capacidade de tratamento.

Outro ponto de atenção é a ampliação do sistema de distribuição de água tratada no município, em virtude das áreas de expansão urbana, e conseqüente aumento da demanda por consumo de água.

Mesmo com o aumento da demanda e a necessária ampliação do sistema, outro ponto que merece atenção é o controle e a redução de perdas de água, tanto física como aparente. Desde a criação de novos subsetores de abastecimento de água para um controle mais fino, como até o investimento em novas tecnologias de monitoramento e controle devem ser realizados, para reduzir o percentual de perdas de água no município.

4.2 - Esgotamento Sanitário

Mantendo-se as áreas anteriormente aprovadas na 1ª Revisão do PMSB, que indicam áreas esgotáveis e não esgotáveis, esta 2ª Revisão será baseada. Pontos principais de ampliação do sistema serão necessários à leste e oeste do município, tendo em vista as atuais expansões urbanas.

Novos coletores serão necessários para interligar áreas existentes próximas ao bairro Istor Luppi e Prados, a fim de não sobrecarregar o atual emissário à montante da Rodovia SP 352.

Município de Itapira - SP | Código de Verificação: 4909-1538
Diário Oficial assinado digitalmente conforme MP nº 2.200-2, de 2001, e Lei 14.063, de 2020, garantindo autenticidade, validade jurídica e integridade.

À noroeste, após a implantação de novos coletores tronco, será necessária a ampliação do sistema de recalque existente no loteamento Morada do Sol para deságüe na ETE.

Algumas melhorias também devem ser realizadas na área central do município, com ampliações e/ou substituições de antigos coletores.

O sistema de emissário junto ao Ribeirão da Penha foi ampliado parcialmente nos últimos anos, sendo necessária sua continuidade até a ETE, para assim garantir o afastamento e transporte correto dos esgotos do município.

Outro ponto de atenção seria a área à sudoeste, onde se localiza o Distrito Industrial Juvenal Leite, com áreas passíveis de expansão, onde será necessária implantação do sistema de coleta e transporte de esgotos.

4.3 - Limpeza Urbana e Manejo de Resíduos Sólidos

A problemática quanto aos resíduos sólidos tange principalmente a operação do aterro sanitário e à geração dos mesmos pela população, que poderia ser mais consciente para ser ambientalmente destinada.

Novas práticas também devem ser realizadas com a compostagem e a criação de eco ponto.

Outro ponto importante é a criação de uma tarifa ou taxa para os serviços de resíduos sólidos, para assim manter o equilíbrio econômico-financeiro do sistema.

4.4 - Drenagem e Manejo de Águas Pluviais Urbanas

Inicialmente o município carece de informações sobre o sistema de drenagem existente, necessitando assim de um cadastro fiel do mesmo.

Após será necessário um estudo mais aprofundado do sistema, sendo necessária a elaboração de um Plano Diretor de Macrodrenagem.

Na prática serão necessárias obras e serviços de limpeza e desobstrução de bocas de lobo e tubulações, contenção de margens de corpos d'água, barramentos e recuperação/recomposição do entorno do sistema, visando principalmente a não ocorrência de alagamentos.

5 – PREVISÃO ORÇAMENTÁRIA

Por meio do SAAE, foi realizada uma previsão orçamentária, através de uma estimativa de arrecadação para investimentos (água e esgotos) tendo como

Município de Itapira - SP | Código de Verificação: 4909-1538
Diário Oficial assinado digitalmente conforme MP nº 2.200-2, de 2001, e Lei 14.063, de 2020, garantindo autenticidade, validade jurídica e integridade.

base o aumento anual médio de 2,5% até 2024 referente a novas ligações e outros serviços prestados de água e esgotos. A partir de 2025 foi considerado um aumento anual médio de 10% referente à inflação do período, conforme apresentado na Tabela 1.

Tabela 1: Previsão de arrecadação para investimentos (SAAE)

	Ano	Valor Total	Obra	Equipamento
Curto Prazo	2022	R$ 690.000,00	R$ 490.000,00	R$ 200.000,00
	2023	R$ 710.000,00	R$ 500.000,00	R$ 210.000,00
	2024	R$ 728.000,00	R$ 510.000,00	R$ 218.000,00
	2025	R$ 800.000,00	R$ 560.000,00	R$ 240.000,00
Total		R$ 2.928.000,00	R$ 2.060.000,00	R$ 868.000,00

	Ano	Valor Total	Obra	Equipamento
Médio Prazo	2026	R$ 880.000,00	R$ 616.000,00	R$ 264.000,00
	2027	R$ 968.000,00	R$ 667.000,00	R$ 301.000,00
	2028	R$ 1.065.000,00	R$ 734.000,00	R$ 331.000,00
	2029	R$ 1.170.000,00	R$ 807.000,00	R$ 363.000,00
	2030	R$ 1.287.000,00	R$ 888.000,00	R$ 399.000,00
	2031	R$ 1.416.000,00	R$ 978.000,00	R$ 438.000,00
Total		R$ 6.786.000,00	R$ 4.690.000,00	R$ 2.096.000,00

	Ano	Valor Total	Obra	Equipamento
Longo Prazo	2032	R$ 1.560.000,00	R$ 1.076.000,00	R$ 484.000,00
	2033	R$ 1.716.000,00	R$ 1.184.000,00	R$ 532.000,00
	2034	R$ 1.890.000,00	R$ 1.300.000,00	R$ 590.000,00
	2035	R$ 2.080.000,00	R$ 1.430.000,00	R$ 650.000,00
	2036	R$ 2.290.000,00	R$ 1.573.000,00	R$ 717.000,00
	2037	R$ 2.520.000,00	R$ 1.730.000,00	R$ 790.000,00
	2038	R$ 2.770.000,00	R$ 1.900.000,00	R$ 870.000,00
	2039	R$ 3.047.000,00	R$ 2.090.000,00	R$ 957.000,00
	2040	R$ 3.350.000,00	R$ 2.300.000,00	R$ 1.050.000,00
	2041	R$ 3.685.000,00	R$ 2.530.000,00	R$ 1.155.000,00
Total		R$ 24.908.000,00	R$ 17.113.000,00	R$ 7.795.000,00

Plano 20 anos			
Total	R$ 34.622.000,00	R$ 23.863.000,00	R$ 10.759.000,00

Vale ressaltar que além da arrecadação prevista, recursos de financiamento (onerosos, ou não onerosos) poderão ser pleiteados junto ao Governo Estadual e Federal, como Secretaria de Infraestrutura e Meio Ambiente (Sanebase, FEHIDRO) e Ministério do Desenvolvimento Regional.

Município de Itapira - SP | Código de Verificação: 4909-1538
Diário Oficial assinado digitalmente conforme MP nº 2.200-2, de 2001, e Lei 14.063, de 2020, garantindo autenticidade, validade jurídica e integridade.

A mesma análise não será realizada para os serviços de resíduos sólidos e drenagem, pois estes serviços não possuem arrecadação própria, estando hoje unificadas dentro do IPTU da Prefeitura Municipal.

Outro ponto a ser considerado e informado, é que quando se analisa os valores da Tabela 1, com a mesma tabela do Volume XIII do PMSB, pode ser observada a redução significativa dos valores. Esta ocorrência é verificada devido a ausência de reajustes tarifários nos anos de 2020 e 2021, causado principalmente pelo período de pandemia da COVID-19, onde descontos e demais incentivos foram praticados, diminuindo assim a capacidade de investimentos por parte dos recursos próprios do SAAE.

6 – RESUMO DOS PROGRAMAS E AÇÕES

A seguir serão apresentadas tabelas com os resumos das ações e dos investimentos necessários.

Tabela 2: Programa de Ordenamento Institucional – Ações à Curto Prazo (2022/2025)

AÇÃO	ATIVIDADE	CUSTOS
1.1	Manutenção do Sistema de Gestão da Qualidade - ISO 9.001	R$ 60.000,00

Município de Itapira - SP | Código de Verificação: 4909-1538
Diário Oficial assinado digitalmente conforme MP nº 2.200-2, de 2001, e Lei 14.063, de 2020, garantindo autenticidade, validade jurídica e integridade.

Tabela 3: Programa de Abastecimento de Água – Ações à Curto Prazo (2022/2025)

AÇÃO	ATIVIDADE	CUSTOS
2.1	Implantação de adutora interligando o reservatório Juvenal Leite até o setor Braz.	R$ 5.500.000,00
2.2	Implantação de macromedidores de vazão no sistema de abastecimento de água (2ª etapa).	R$ 715.784,19
2.3	Ampliação do sistema de abastecimento de água dos distritos de Eleutério e Ponte Nova.	R$ 250.000,00
2.4	Obtenção da licença de operação da Estação de Tratamento de Água junto à CETESB.	Administrativos
2.5	Ampliação do sistema de abastecimento de água do bairro dos Macucos - Rua Lindóia.	R$ 1.500.000,00
2.6	Projetos de infraestrutura de abastecimento de água.	R$ 350.000,00
2.7	Aquisição e instalação de equipamentos para controle de perdas de água.	R$ 400.000,00
2.8	Implantação de nova Estação Elevatória e Adutora de Água Bruta no Rio do Peixe.	R$ 25.000.000,00
2.9	Reforma e revitalização dos reservatórios de água tratada da Vila Ilze.	R$ 400.000,00
2.10	Implantação de novo reservatório de 1.000 m³ no distrito de Barão Ataliba Nogueira.	R$ 2.000.000,00

Tabela 4: Programa de Esgotamento Sanitário – Ações à Curto Prazo (2022/2025)

AÇÃO	ATIVIDADE	CUSTOS
3.1	Instalação dos sistemas de desinfeccção das ETE's. (condicionante CETESB para a licença de operação)	R$ 3.200.000,00
3.2	Projetos de infraestruturas de esgotamento sanitário.	R$ 200.000,00
3.3	Dragagem e desidratação de lodo das lagoas de decantação da ETE de Itapira.	R$ 6.000.000,00

Município de Itapira - SP | Código de Verificação: 4909-1538
Diário Oficial assinado digitalmente conforme MP nº 2.200-2, de 2001, e Lei 14.063, de 2020, garantindo autenticidade, validade jurídica e integridade.

Tabela 5: Programa de Limpeza Urbana e Manejo dos Resíduos Sólidos – Ações à Curto Prazo (2022/2025)

AÇÃO	ATIVIDADE	CUSTOS
4.1	Implantar política de cobrança de tarifas, compatível com o perfil sócio econômico da população.	Administrativos
4.2	Implantar rotinas de controle operacional do aterro sanitário.	Administrativos
4.3	Projetar e implantar o Eco Ponto Municipal.	Sem previsão de custos
4.4	Elaborar um projeto para implantação de uma usina de compostagem de resíduos vegetais em escala piloto.	R$150.000,00
4.5	Manter a fiscalização e os requisitos da licença de operação de uma área para segregação e disposição dos Resíduos da Construção Civil (RCC).	Administrativos
4.6	Implantar primeira etapa do sistema de drenagem de águas pluviais no Aterro Sanitário.	R$300.000,00
4.7	Contratação de empresa especializada na elaboração da Revisão do plano de encerramento do antigo aterro sanitário.	R$ 96.500,00
4.8	Implantar e monitorar o sistema de monitoramento ambiental e geotécnico do Aterro Sanitário.	R$100.000,00/ ano
4.9	Executar a obra do prédio de apoio à operação do Aterro Sanitário	R$ 500.000,00

Tabela 6: Programa de Drenagem e Manejo de Águas Pluviais Urbanas – Ações à Curto Prazo (2022/2025)

AÇÃO	ATIVIDADE	CUSTOS
5.1	Elaborar Plano Diretor de Macrodrenagem para Itapira.	R$ 420.000,00
5.2	Elaborar cadastro do sistema de microdrenagem de Itapira, dos Distritos de Eleutério e Barão Ataliba Nogueira e do Bairro Ponte Nova. E revisão do Plano de Drenagem de 2018.	R$ 180.000,00
5.3	Revisão do Plano de Drenagem de 2018.	R$ 200.000,00
5.4	Limpeza e desobstrução de bocas de lobo e tubulações.	Administrativos
5.5	Recuperação e extensão de tubulação	R$ 300.000,00

Município de Itapira - SP | Código de Verificação: 4909-1538
Diário Oficial assinado digitalmente conforme MP nº 2.200-2, de 2001, e Lei 14.063, de 2020, garantindo autenticidade, validade jurídica e integridade.

Tabela 7: Programa de Ordenamento Institucional – Ações à Médio Prazo (2026/2031)

AÇÃO	ATIVIDADE	CUSTOS
6.1	Manutenção do Sistema de Gestão da Qualidade - ISO 9.001	R$ 90.000,00

Tabela 8: Programa de Abastecimento de Água – Ações à Médio Prazo (2026/2031)

AÇÃO	ATIVIDADE	CUSTOS
7.1	Eliminar ou reduzir incrustações em adutoras de água.	R$ 500.000,00
7.2	Duplicação do sistema de adutoras entre o reservatório Santa Bárbara e o Distrito Industrial Juvenal Leite.	R$ 800.000,00
7.3	Elaborar projeto e realizar obras de reforma e adequação da Estação de Tratamento de Água de Itapira.	R$ 1.000.000,00
7.4	Modernização do laboratório da Estação de Tratamento de Água (ETA).	R$ 100.000,00
7.5	Implantação de reservatórios para adequação do setor Braz Cavenaghi/Pires.	R$ 1.500.000,00
7.6	Implantação de reservatórios para adequação do setor Prados/Luppi.	R$ 2.000.000,00
7.7	Ampliação do sistema de abastecimento do setor Santa Bárbara.	R$ 6.000.000,00
7.8	Projetos de infraestrutura de abastecimento de água.	R$ 500.000,00

Tabela 9: Programa de Esgotamento Sanitário – Ações à Médio Prazo (2026/2031)

AÇÃO	ATIVIDADE	CUSTOS
8.1	Implantação do sistema de automação e telemetria para a rede de esgotamento sanitário.	R$ 500.000,00
8.2	Implantação do trecho final do novo emissário de esgotos, entre o bairro Flávio Zacchi e a ETE de Itapira.	R$ 8.000.000,00
8.3	Implantação do Ssistema de esgotamento sanitário no Distrito Industrial Juvenal Leite	R$ 2.600.000,00
8.4	Projetos de infraestrutura de esgotamento sanitário.	R$ 600.000,00
8.5	Implantação do sistema de esgotamento sanitário no bairro Ponte Nova.	R$ 1.500.000,00

Município de Itapira - SP | Código de Verificação: 4909-1538
Diário Oficial assinado digitalmente conforme MP nº 2.200-2, de 2001, e Lei 14.063, de 2020, garantindo autenticidade, validade jurídica e integridade.

Tabela 10: Programa de Limpeza Urbana e Manejo dos Resíduos Sólidos – Ações à Médio Prazo (2026/2031)

AÇÃO	ATIVIDADE	CUSTOS
9.1	Obras do novo aterro sanitário conforme projeto executivo, exigências técnicas da CETESB e na legislação vigente	R$ 1.070.367,00/ ano
9.2	Execução do plano de encerramento do antigo aterro sanitário com ênfase na revisão do projeto de encerramento.	R$ 1.000.000,00/ ano
9.3	Projetar e implantar solução de compostagem dos resíduos sólidos úmidos e secos	R$ 2.500.000,00
9.4	Fomentar a ampliação da eficiência e eficácia do programa de coleta de resíduos recicláveis pela ASCORSI hoje realizada em 100% do município.	Administrativos
9.5	Continuar a implantar e monitorar o sistema de monitoramento ambiental e geotécnico do Aterro Sanitário	R$100.000,00/ ano

Tabela 11: Programa de Drenagem e Manejo de Águas Pluviais Urbanas – Ações à Médio Prazo (2026/2031)

AÇÃO	ATIVIDADE	CUSTOS
10.1	Editar Normas (Portaria) para elaboração de projetos para implantação de sistemas de microdrenagem em novos loteamentos urbanos.	Administrativos
10.2	Implantação de três barramentos no Córrego Laura com recuperação e recomposição do Parque Ecológico em seu entorno e contenção de águas pluviais.	R$ 1.500.000,00
10.3	Implantação de muros de contenção através de sistemas de gabião, dispositivos hidráulicos e dissipadores de energia nos principais córregos, canais e ribeirões do município.	R$ 24.315.000,00

Tabela 12: Programa de Ordenamento Institucional – Ações à Longo Prazo (2032/2041)

AÇÃO	ATIVIDADE	CUSTOS
11.1	Manutenção do Sistema de Gestão da Qualidade - ISO 9.001.	R$ 150.000,00

Município de Itapira - SP | Código de Verificação: 4909-1538
Diário Oficial assinado digitalmente conforme MP nº 2.200-2, de 2001, e Lei 14.063, de 2020, garantindo autenticidade, validade jurídica e integridade.

Tabela 13: Programa de Abastecimento de Água – Ações à Longo Prazo (2032/2041)

AÇÃO	ATIVIDADE	CUSTOS
12.1	Implantação da nova Estação de Tratamento de Água.	R$ 28.500.000,00
12.2	Ampliação do sistema de abastecimento do setor Vila Ilze.	R$ 1.500.000,00
12.3	Reforma e revitalização de reservatórios de água tratada.	R$ 3.500.000,00
12.4	Sistema de Tratamento de Água em Barão Ataliba Nogueira.	R$ 3.000.000,00

Tabela 14: Programa de Esgotamento Sanitário – Ações à Longo Prazo (2032/2041)

AÇÃO	ATIVIDADE	CUSTOS
13.1	Readequação e modernização da ETE sede.	R$ 25.000.000,00
13.2	Duplicação do emissário de esgotos até o bairro dos Prados.	R$ 3.000.000,00
13.3	Construção de coletor tronco do bairro dos Pires sentido Rodovia SP-147.	R$ 2.500.000,00

Tabela 15: Programa de Limpeza Urbana e Manejo dos Resíduos Sólidos – Ações à Longo Prazo (2032/2041)

AÇÃO	ATIVIDADE	CUSTOS
14.1	Obras do novo aterro sanitário conforme projeto executivo, exigências técnicas impostas pela CETESB e legislação vigente.	R$ 1.070.367,00/ ano
14.2	Continuar a implantar e operar o sistema de monitoramento ambiental e geotécnico da área do antigo aterro sanitário e do aterro sanitário atual.	R$100.000,00/ ano
14.3	Aumento por etapas da estrutura de compostagem dos resíduos sólidos úmidos e secos a ser implantada	Sem previsão de custos

Tabela 16: Programa de Drenagem e Manejo de Águas Pluviais Urbanas – Ações à Longo Prazo (2032/2041)

AÇÃO	ATIVIDADE	CUSTOS
15.1	Implantação de dispositivo de controle e amortecimento de cheias do Ribeirão da Penha.	R$ 150.000,00

Município de Itapira - SP | Código de Verificação: 4909-1538
Diário Oficial assinado digitalmente conforme MP nº 2.200-2, de 2001, e Lei 14.063, de 2020, garantindo autenticidade, validade jurídica e integridade.

Tabela 17: Programa de Ordenamento Institucional – Ações de Duração Continuada

AÇÃO	ATIVIDADE	CUSTOS
16.1	Instituir o programa de recuperação, proteção e conservação de mananciais.	Administrativos

Tabela 18: Programa de Abastecimento de Água – Ações de Duração Continuada

AÇÃO	ATIVIDADE	CUSTOS
17.1	Atualização do cadastro da rede de distribuição de água.	Administrativos
17.2	Atualização do parque de hidrômetros de Itapira.	Decorrentes do período de implantação
17.3	Substituição das redes de distribuição de água de Itapira.	
17.4	Licenciamento ambiental e outorgas de uso da água das unidades do SAAE.	Administrativos
17.5	Programa de Educação Ambiental.	Administrativos

Tabela 19: Programa de Esgotamento Sanitário – Ações de Duração Continuada

AÇÃO	ATIVIDADE	CUSTOS
18.1	Atualização do cadastro da rede coletora de esgotos.	Administrativos
18.2	Licenciamento ambiental e outorgas de uso da água das unidades do SAAE.	Administrativos
18.3	Programa de Educação Ambiental.	Administrativos

Tabela 20: Programa de Limpeza Urbana e Manejo dos Resíduos Sólidos – Ações de Duração Continuada

AÇÃO	ATIVIDADE	CUSTOS
19.1	Programa de Educação Ambiental	Administrativos

Tabela 21: Programa de Drenagem e Manejo de Águas Pluviais Urbanas – Ações de Duração Continuada

AÇÃO	ATIVIDADE	CUSTOS
20.1	Programa de Educação Ambiental	Administrativos

Município de Itapira - SP | Código de Verificação: 4909-1538
Diário Oficial assinado digitalmente conforme MP nº 2.200-2, de 2001, e Lei 14.063, de 2020, garantindo autenticidade, validade jurídica e integridade.

7 – CONSOLIDAÇÃO FINANCEIRA DOS PROGRAMAS E AÇÕES

Tabela 22: totalização dos investimentos resultantes dos programas (por períodos)

PROGRAMA	INVESTIMENTOS (R$)			
	CURTO PRAZO	MÉDIO PRAZO	LONGO PRAZO	TOTAL
Ordenamento Institucional	60.000,00	90.000,00	150.000,00	300.000,00
Abastecimento de Água	36.115.784,19	12.400.000,00	36.500.000,00	85.015.784,19
Esgotamento Sanitário	9.400.000,00	13.200.000,00	30.500.000,00	53.100.000,00
Limpeza Urbana e Manejo dos Resíduos Sólidos	1.446.500,00	15.522.202,00	11.703.670,00	28.672.372,00
Drenagem e Manejo de Águas Pluviais Urbanas	900.000,00	25.815.000,00	150.000,00	26.865.000,00
TOTAL	**47.922.284,19**	**67.027.202,00**	**79.003.670,00**	**193.953.156,19**

Na seqüência deste relatório, serão elencados os programas e ações por período, mais detalhadamente, onde serão distribuídos conforme a subdivisão dos programas propostos anteriormente.

Observações:

1. Para os programas e ações de Duração Continuada, não foram estabelecidos custos, vez que os mesmos só poderão ser quantificados, quando do momento de aplicação dos mesmos;

Município de Itapira - SP | Código de Verificação: 4909-1538
Diário Oficial assinado digitalmente conforme MP nº 2.200-2, de 2001, e Lei 14.063, de 2020, garantindo autenticidade, validade jurídica e integridade.

AÇÕES DE CURTO PRAZO (2022 A 2025)

PLANO MUNICIPAL DE SANEAMENTO BÁSICO DE ITAPIRA - SP	
PROGRAMA:	**1 - ORDENAMENTO INSTITUCIONAL**
AÇÃO:	1.1 – Manutenção do Sistema de Gestão da Qualidade - ISO 9.001.
OBJETIVO GERAL:	Organizar a prestação dos serviços de saneamento básico, visando a universalidade, a equidade no atendimento, a integralidade das ações, a intersetorialidade, a melhoria da qualidade na prestação dos serviços, a eficiência e sustentabilidade econômica, a eficácia das ações e a transparência e o controle social.
OBJETIVOS ESPECÍFICOS:	• Realizar a manutenção do sistema de gestão da qualidade do SAAE (ISO 9.001)
RESPONSÁVEL:	SAAE - Serviço Autônomo de Água e Esgotos
IMPLEMENTAÇÃO:	Curto prazo (2022/2025)
CUSTOS:	R$ 60.000,00

Município de Itapira - SP | Código de Verificação: 4909-1538
Diário Oficial assinado digitalmente conforme MP nº 2.200-2, de 2001, e Lei 14.063, de 2020, garantindo autenticidade, validade jurídica e integridade.

AÇÕES DE CURTO PRAZO (2022 A 2025)

PLANO MUNICIPAL DE SANEAMENTO BÁSICO DE ITAPIRA - SP	
PROGRAMA:	**2 – ABASTECIMENTO DE ÁGUA**
AÇÃO:	2.1 – Implantação de adutora interligando o reservatório Juvenal Leite até o setor Braz.
OBJETIVO GERAL:	• Garantir o atendimento da demanda do Setor Braz.
OBJETIVOS ESPECÍFICOS:	• Implantação de 6 km de tubulação DEFOFO (DN=250mm), partindo do Reservatório Juvenal Leite, utilizando travessia existente sob a Rodovia SP-147, até encontrar adutora de DN=150mm na região do bairro dos Pires pertencente ao Setor Braz.
RESPONSÁVEL:	SAAE - Serviço Autônomo de Água e Esgotos
IMPLEMENTAÇÃO:	Curto prazo (2022/2025)
CUSTOS:	R$ 5.500.000,00

Município de Itapira - SP | Código de Verificação: 4909-1538
Diário Oficial assinado digitalmente conforme MP nº 2.200-2, de 2001, e Lei 14.063, de 2020, garantindo autenticidade, validade jurídica e integridade.

AÇÕES DE CURTO PRAZO (2022 A 2025)

PLANO MUNICIPAL DE SANEAMENTO BÁSICO DE ITAPIRA - SP	
PROGRAMA:	**2 – ABASTECIMENTO DE ÁGUA**
AÇÃO:	2.2 – Implantação de macromedidores de vazão no sistema de abastecimento de água (2ª etapa).
OBJETIVO GERAL:	• Garantir o atendimento da demanda e promover a melhoria da qualidade na prestação do serviço de abastecimento de água.
OBJETIVOS ESPECÍFICOS:	• Monitoramento e controle de vazão de água nas saídas da Captação e da Estação de Tratamento de Água; • Promover o uso racional e eficiente dos recursos hídricos; • Promover a otimização do sistema de distribuição de água; • Postergar investimentos com aumento da capacidade de produção, tratamento e distribuição de água; • Cumprir a Meta 7 estabelecida no Plano da Bacia Hidrográfica do Rio Mogi Guaçu; • Recursos oriundos do FEHIDRO, Contrato nº 110/2021.
RESPONSÁVEL:	SAAE - Serviço Autônomo de Água e Esgotos
IMPLEMENTAÇÃO:	Curto prazo (2022/2025)
CUSTOS:	R$ 715.784,19

Município de Itapira - SP | Código de Verificação: 4909-1538
Diário Oficial assinado digitalmente conforme MP nº 2.200-2, de 2001, e Lei 14.063, de 2020, garantindo autenticidade, validade jurídica e integridade.

AÇÕES DE CURTO PRAZO (2022 A 2025)

PLANO MUNICIPAL DE SANEAMENTO BÁSICO DE ITAPIRA - SP	
PROGRAMA:	**2 – ABASTECIMENTO DE ÁGUA**
AÇÃO:	2.3 – Ampliação do sistema de abastecimento de água dos distritos de Eleutério e Ponte Nova.
OBJETIVO GERAL:	• Garantir o atendimento da demanda e promover a melhoria da qualidade na prestação do serviço de abastecimento de água.
OBJETIVOS ESPECÍFICOS:	• Perfuração e operacionalização de um poço tubular profundo no distrito de Eleutério, e de um poço profundo no distrito de Ponte Nova, para operarem como reserva do sistema, com projeto de construção e obtenção de outorga de direto de uso junto ao DAEE.
RESPONSÁVEL:	SAAE - Serviço Autônomo de Água e Esgotos
IMPLEMENTAÇÃO:	Curto prazo (2022/2025)
CUSTOS:	R$ 250.000,00

Município de Itapira - SP | Código de Verificação: 4909-1538
Diário Oficial assinado digitalmente conforme MP nº 2.200-2, de 2001, e Lei 14.063, de 2020, garantindo autenticidade, validade jurídica e integridade.

AÇÕES DE CURTO PRAZO (2022 A 2025)

PLANO MUNICIPAL DE SANEAMENTO BÁSICO DE ITAPIRA - SP	
PROGRAMA:	**2 – ABASTECIMENTO DE ÁGUA**
AÇÃO:	2.4 – Obtenção da licença de operação da Estação de Tratamento de Água junto à CETESB.
OBJETIVO GERAL:	• Garantir o atendimento da demanda e promover a melhoria da qualidade na prestação do serviço de abastecimento de água.
OBJETIVOS ESPECÍFICOS:	• Cumprir legislação pertinente; • Regularizar a situação da ETA de Itapira junto à CETESB.
RESPONSÁVEL:	SAAE - Serviço Autônomo de Água e Esgotos
IMPLEMENTAÇÃO:	Curto prazo (2022/2025)
CUSTOS:	Administrativos

Município de Itapira - SP | Código de Verificação: 4909-1538
Diário Oficial assinado digitalmente conforme MP nº 2.200-2, de 2001, e Lei 14.063, de 2020, garantindo autenticidade, validade jurídica e integridade.

AÇÕES DE CURTO PRAZO (2022 A 2025)

PLANO MUNICIPAL DE SANEAMENTO BÁSICO DE ITAPIRA - SP	
PROGRAMA:	**2 – ABASTECIMENTO DE ÁGUA**
AÇÃO:	2.5 – Ampliação do sistema de abastecimento de água do bairro dos Macucos - Rua Lindóia
OBJETIVO GERAL:	• Garantir o atendimento da demanda e promover a melhoria da qualidade na prestação do serviço de abastecimento de água.
OBJETIVOS ESPECÍFICOS:	• Executar uma nova travessia sob a Rodovia SP-147; • Instalar tubulação com diâmetro de 100 mm interligando as duas partes da Rua Lindoia.
RESPONSÁVEL:	SAAE - Serviço Autônomo de Água e Esgotos
IMPLEMENTAÇÃO:	Curto prazo (2022/2025)
CUSTOS:	R$ 1.500.000,00

Município de Itapira - SP | Código de Verificação: 4909-1538
Diário Oficial assinado digitalmente conforme MP nº 2.200-2, de 2001, e Lei 14.063, de 2020, garantindo autenticidade, validade jurídica e integridade.

AÇÕES DE CURTO PRAZO (2022 A 2025)

PLANO MUNICIPAL DE SANEAMENTO BÁSICO DE ITAPIRA - SP	
PROGRAMA:	**2 – ABASTECIMENTO DE ÁGUA**
AÇÃO:	2.6 – Projetos de infraestrutura de abastecimento de água.
OBJETIVO GERAL:	• Garantir o atendimento da demanda e promover a melhoria da qualidade na prestação do serviço de abastecimento de água.
OBJETIVOS ESPECÍFICOS:	• Executar os projetos de abastecimento de água conforme descrito no Plano Diretor de Água, a serem implantadas as infraestruturas à médio prazo: - Projeto para ampliação do sistema de distribuição do setor Braz/Pires (reservatórios); - Projeto para ampliação do sistema de abastecimento do setor Prados/Luppi (EEAT e reservatórios); - Projeto para ampliação do sistema de abastecimento do setor Santa Bárbara (reservatórios, EEAT, adutoras).
RESPONSÁVEL:	SAAE - Serviço Autônomo de Água e Esgotos
IMPLEMENTAÇÃO:	Curto prazo (2022/2025)
CUSTOS:	R$ 350.000,00

Município de Itapira - SP | Código de Verificação: 4909-1538
Diário Oficial assinado digitalmente conforme MP nº 2.200-2, de 2001, e Lei 14.063, de 2020, garantindo autenticidade, validade jurídica e integridade.

AÇÕES DE CURTO PRAZO (2022 A 2025)

PLANO MUNICIPAL DE SANEAMENTO BÁSICO DE ITAPIRA - SP	
PROGRAMA:	**2 – ABASTECIMENTO DE ÁGUA**
AÇÃO:	2.7 – Aquisição e instalação de equipamentos para controle de perdas de água.
OBJETIVO GERAL:	• Garantir o atendimento da demanda e promover a melhoria da qualidade na prestação do serviço de abastecimento de água.
OBJETIVOS ESPECÍFICOS:	• Adquirir equipamentos para o controle e redução de perdas de água, compostos por novos medidores eletromagnéticos de vazão para os subsetores de VRP's, e um medidor ultrassônico de vazão do tipo portátil; • Cumprir a Meta 7 estabelecida no Plano da Bacia Hidrográfica do Rio Mogi Guaçu; • Promover o uso racional e eficiente dos recursos hídricos; • Promover a otimização do sistema de distribuição de água; • Postergar investimentos com aumento da capacidade de produção, tratamento e distribuição de água.
RESPONSÁVEL:	SAAE - Serviço Autônomo de Água e Esgotos
IMPLEMENTAÇÃO:	Curto prazo (2022/2025)
CUSTOS:	R$ 400.000,00

Município de Itapira - SP | Código de Verificação: 4909-1538
Diário Oficial assinado digitalmente conforme MP nº 2.200-2, de 2001, e Lei 14.063, de 2020, garantindo autenticidade, validade jurídica e integridade.

AÇÕES DE CURTO PRAZO (2022 A 2025)

PLANO MUNICIPAL DE SANEAMENTO BÁSICO DE ITAPIRA - SP	
PROGRAMA:	**2 – ABASTECIMENTO DE ÁGUA**
AÇÃO:	2.8 – Implantação de nova Estação Elevatória e Adutora de Água Bruta no Rio do Peixe.
OBJETIVO GERAL:	• Garantir o atendimento da demanda e promover a melhoria da qualidade na prestação do serviço de abastecimento de água.
OBJETIVOS ESPECÍFICOS:	• Implantar novo sistema de captação de água bruta no município através de estação elevatória e adutora no Rio do Peixe; • Garantir a quantidade e qualidade de água para abastecimento público; • Fazer a captação de água bruta fora dos limites da área urbana do município; • Implantar adutora em PEAD de 600mm até a Estação de Tratamento de Água existente.
RESPONSÁVEL:	SAAE - Serviço Autônomo de Água e Esgotos
IMPLEMENTAÇÃO:	Curto prazo (2022/2025)
CUSTOS:	R$ 25.000.000,00

Município de Itapira - SP | Código de Verificação: 4909-1538
Diário Oficial assinado digitalmente conforme MP nº 2.200-2, de 2001, e Lei 14.063, de 2020, garantindo autenticidade, validade jurídica e integridade.

AÇÕES DE CURTO PRAZO (2022 A 2025)

PLANO MUNICIPAL DE SANEAMENTO BÁSICO DE ITAPIRA - SP	
PROGRAMA:	**2 – ABASTECIMENTO DE ÁGUA**
AÇÃO:	2.9 – Reforma e revitalização dos reservatórios de água tratada da Vila Ilze.
OBJETIVO GERAL:	• Garantir o atendimento da demanda e promover a melhoria da qualidade na prestação do serviço de abastecimento de água.
OBJETIVOS ESPECÍFICOS:	• Execução de reforma e revitalização dos reservatórios de água tratada da Vila Ilze, através de serviços de calderaria, elétrica, hidráulica e pintura; • Execução de nova laje do reservatório.
RESPONSÁVEL:	SAAE - Serviço Autônomo de Água e Esgotos
IMPLEMENTAÇÃO:	Curto prazo (2022/2025)
CUSTOS:	R$ 400.000,00

Município de Itapira - SP | Código de Verificação: 4909-1538
Diário Oficial assinado digitalmente conforme MP nº 2.200-2, de 2001, e Lei 14.063, de 2020, garantindo autenticidade, validade jurídica e integridade.

AÇÕES DE CURTO PRAZO (2022 A 2025)

PLANO MUNICIPAL DE SANEAMENTO BÁSICO DE ITAPIRA - SP	
PROGRAMA:	**2 – ABASTECIMENTO DE ÁGUA**
AÇÃO:	2.10 – Implantação de novo reservatório de 1.000 m³ no distrito de Barão Ataliba Nogueira.
OBJETIVO GERAL:	• Garantir o atendimento da demanda e promover a melhoria da qualidade na prestação do serviço de abastecimento de água.
OBJETIVOS ESPECÍFICOS:	• Implantar novo reservatório de água tratada no distrito de Barão Ataliba Nogueira; • Garantir a quantidade e qualidade de água para abastecimento do bairro.
RESPONSÁVEL:	SAAE - Serviço Autônomo de Água e Esgotos
IMPLEMENTAÇÃO:	Curto prazo (2022/2025)
CUSTOS:	R$ 2.000.000,00

Município de Itapira - SP | Código de Verificação: 4909-1538
Diário Oficial assinado digitalmente conforme MP nº 2.200-2, de 2001, e Lei 14.063, de 2020, garantindo autenticidade, validade jurídica e integridade.

AÇÕES DE CURTO PRAZO (2022 A 2025)

PLANO MUNICIPAL DE SANEAMENTO BÁSICO DE ITAPIRA - SP	
PROGRAMA:	**3 – ESGOTAMENTO SANITÁRIO**
AÇÃO:	3.1 – Instalação dos sistemas de desinfecção das ETE's (condicionante CETESB para a licença de operação).
OBJETIVO GERAL:	• Garantir o atendimento da demanda e promover a melhoria da qualidade na prestação do serviço de esgotamento sanitário.
OBJETIVOS ESPECÍFICOS:	• Construir o sistema de desinfecção na saída das lagoas de decantação das Estações de Tratamento de Esgotos (Itapira, Barão e Eleutério); • Atender exigência da CETESB nas licenças de operação vigentes; • Melhoria da eficiência do efluente da ETE.
RESPONSÁVEL:	SAAE - Serviço Autônomo de Água e Esgotos
IMPLEMENTAÇÃO:	Curto prazo (2022/2025)
CUSTOS:	R$ 3.200.000,00

Município de Itapira - SP | Código de Verificação: 4909-1538
Diário Oficial assinado digitalmente conforme MP nº 2.200-2, de 2001, e Lei 14.063, de 2020, garantindo autenticidade, validade jurídica e integridade.

AÇÕES DE CURTO PRAZO (2022 A 2025)

PLANO MUNICIPAL DE SANEAMENTO BÁSICO DE ITAPIRA - SP	
PROGRAMA:	**3 – ESGOTAMENTO SANITÁRIO**
AÇÃO:	3.2 – Projetos de infraestrutura de esgotamento sanitário.
OBJETIVO GERAL:	• Garantir o atendimento da demanda e promover a melhoria da qualidade na prestação do serviço de esgotamento sanitário.
OBJETIVOS ESPECÍFICOS:	• Executar os projetos de esgotamento sanitário conforme descrito no Plano Diretor de Esgotos, a serem implantadas as infraestruturas à curto e médio prazo: - Projeto de rede coletora do Distrito Industrial Juvenal Leite (coletores, EEE, rede de recalque).
RESPONSÁVEL:	SAAE - Serviço Autônomo de Água e Esgotos
IMPLEMENTAÇÃO:	Curto prazo (2022/2025)
CUSTOS:	R$ 200.000,00

Município de Itapira - SP | Código de Verificação: 4909-1538
Diário Oficial assinado digitalmente conforme MP nº 2.200-2, de 2001, e Lei 14.063, de 2020, garantindo autenticidade, validade jurídica e integridade.

AÇÕES DE CURTO PRAZO (2022 A 2025)

PLANO MUNICIPAL DE SANEAMENTO BÁSICO DE ITAPIRA - SP	
PROGRAMA:	**3 – ESGOTAMENTO SANITÁRIO**
AÇÃO:	3.3 – Dragagem e desidratação de lodo das lagoas de decantação da ETE de Itapira.
OBJETIVO GERAL:	• Garantir o atendimento da demanda e promover a melhoria da qualidade na prestação do serviço de esgotamento sanitário.
OBJETIVOS ESPECÍFICOS:	• Executar a dragagem e a desidratação de logo proveniente das 04 lagoas de decantação da ETE de Itapira através de método rápido; • Manutenção do sistema de tratamento de esgotos; • Melhoria da eficiência do efluente da ETE.
RESPONSÁVEL:	SAAE - Serviço Autônomo de Água e Esgotos
IMPLEMENTAÇÃO:	Curto prazo (2022/2025)
CUSTOS:	R$ 6.000.000,00

Município de Itapira - SP | Código de Verificação: 4909-1538
Diário Oficial assinado digitalmente conforme MP nº 2.200-2, de 2001, e Lei 14.063, de 2020, garantindo autenticidade, validade jurídica e integridade.

AÇÕES DE CURTO PRAZO (2022 A 2025)

PLANO MUNICIPAL DE SANEAMENTO BÁSICO DE ITAPIRA - SP	
PROGRAMA:	**4 – LIMPEZA URBANA E MANEJO DE RESÍDUOS SÓLIDOS**
AÇÃO:	4.1 – Implantar política de cobrança de tarifas, compatível com o perfil sócio econômico da população.
OBJETIVO GERAL:	• Garantir o atendimento da demanda e promover a melhoria da qualidade na prestação do serviço de limpeza urbana e manejo dos resíduos sólidos.
OBJETIVOS ESPECÍFICOS:	• Elaborar estudos de implantação de sistema de cobrança para a prestação dos serviços de coleta e disposição adequada dos resíduos sólidos urbanos; • Adquirir a sustentabilidade econômico-financeira na prestação dos serviços; • Participação da população no financiamento das ações; • Viabilizar investimentos em ampliações e melhorias no sistema de limpeza urbana e manejo de resíduos sólidos.
RESPONSÁVEL:	Secretarias Municipais de Serviços Públicos e de Agricultura e Meio Ambiente
IMPLEMENTAÇÃO:	Curto prazo (2022/2025)
CUSTOS:	Administrativos

Município de Itapira - SP | Código de Verificação: 4909-1538
Diário Oficial assinado digitalmente conforme MP nº 2.200-2, de 2001, e Lei 14.063, de 2020, garantindo autenticidade, validade jurídica e integridade.

AÇÕES DE CURTO PRAZO (2022 A 2025)

PLANO MUNICIPAL DE SANEAMENTO BÁSICO DE ITAPIRA - SP	
PROGRAMA:	**4 – LIMPEZA URBANA E MANEJO DE RESÍDUOS SÓLIDOS**
AÇÃO:	4.2 – Implantar rotinas de controle operacional do aterro sanitário.
OBJETIVO GERAL:	• Garantir o atendimento da demanda e promover a melhoria da qualidade na prestação do serviço de limpeza urbana e manejo dos resíduos sólidos.
OBJETIVOS ESPECÍFICOS:	• Reduzir impacto ao meio ambiente; • Avaliar continuamente a capacidade remanescente do aterro sanitário; • Apropriar os custos decorrentes da operação do aterro sanitário; • Manter sistema de informações operacionais relativas a operação do aterro sanitário.
RESPONSÁVEL:	Secretarias Municipais de Serviços Públicos e de Agricultura e Meio Ambiente
IMPLEMENTAÇÃO:	Curto prazo (2022/2025)
CUSTOS:	Administrativos

Município de Itapira - SP | Código de Verificação: 4909-1538
Diário Oficial assinado digitalmente conforme MP nº 2.200-2, de 2001, e Lei 14.063, de 2020, garantindo autenticidade, validade jurídica e integridade.

AÇÕES DE CURTO PRAZO (2022 A 2025)

PLANO MUNICIPAL DE SANEAMENTO BÁSICO DE ITAPIRA - SP	
PROGRAMA:	**4 – LIMPEZA URBANA E MANEJO DE RESÍDUOS SÓLIDOS**
AÇÃO:	4.3 – Projetar e implantar Eco Ponto Municipal.
OBJETIVO GERAL:	• Garantir o atendimento da demanda e promover a melhoria da qualidade na prestação do serviço de limpeza urbana e manejo dos resíduos sólidos.
OBJETIVOS ESPECÍFICOS:	• Atender a legislação vigente; • Garantir a adequada disposição e o reaproveitamento dos resíduos recicláveis e provenientes da construção civil, através de Eco Pontos para a posterior triagem, transbordo e reaproveitamento/reuso.
RESPONSÁVEL:	Secretaria Municipal de Agricultura e Meio Ambiente
IMPLEMENTAÇÃO:	Curto prazo (2022/2025)
CUSTOS:	R$ ----------

Município de Itapira - SP | Código de Verificação: 4909-1538
Diário Oficial assinado digitalmente conforme MP nº 2.200-2, de 2001, e Lei 14.063, de 2020, garantindo autenticidade, validade jurídica e integridade.

AÇÕES DE CURTO PRAZO (2022 A 2025)

PLANO MUNICIPAL DE SANEAMENTO BÁSICO DE ITAPIRA - SP	
PROGRAMA:	**4 – LIMPEZA URBANA E MANEJO DE RESÍDUOS SÓLIDOS**
AÇÃO:	4.4 – Elaborar um projeto para implantação de uma usina de compostagem de resíduos vegetais em escala piloto.
OBJETIVO GERAL:	• Garantir o atendimento da demanda e promover a melhoria da qualidade na prestação do serviço de limpeza urbana e manejo dos resíduos sólidos.
OBJETIVOS ESPECÍFICOS:	• Praticar ações para a redução de volume de resíduos encaminhados para o Aterro Sanitário; • Garantir a adequada disposição e o reaproveitamento dos resíduos no município.
RESPONSÁVEL:	Secretaria Municipal de Agricultura e Meio Ambiente
IMPLEMENTAÇÃO:	Curto prazo (2022/2025)
CUSTOS:	R$ 150.000,00

Município de Itapira - SP | Código de Verificação: 4909-1538
Diário Oficial assinado digitalmente conforme MP nº 2.200-2, de 2001, e Lei 14.063, de 2020, garantindo autenticidade, validade jurídica e integridade.

AÇÕES DE CURTO PRAZO (2022 A 2025)

PLANO MUNICIPAL DE SANEAMENTO BÁSICO DE ITAPIRA - SP	
PROGRAMA:	**4 – LIMPEZA URBANA E MANEJO DE RESÍDUOS SÓLIDOS**
AÇÃO:	4.5 – Manter a fiscalização e os requisitos da licença de operação de uma área para segregação e disposição dos Resíduos da Construção Civil (RCC).
OBJETIVO GERAL:	• Garantir o atendimento da demanda e promover a disposição dos RCC gerados no município contribuindo na prestação do serviço de limpeza urbana e manejo dos resíduos sólidos.
OBJETIVOS ESPECÍFICOS:	• Atender a legislação vigente; • Garantir a adequada disposição dos RCCs, segregação e o reaproveitamento dos resíduos passiveis de reciclagem que são dispostos juntamente com os RCCs.
RESPONSÁVEL:	Secretaria Municipal de Agricultura e Meio Ambiente
IMPLEMENTAÇÃO:	Curto prazo (2022/2025)
CUSTOS:	Administrativos

Município de Itapira - SP | Código de Verificação: 4909-1538
Diário Oficial assinado digitalmente conforme MP nº 2.200-2, de 2001, e Lei 14.063, de 2020, garantindo autenticidade, validade jurídica e integridade.

AÇÕES DE CURTO PRAZO (2022 A 2025)

PLANO MUNICIPAL DE SANEAMENTO BÁSICO DE ITAPIRA - SP	
PROGRAMA:	**4 – LIMPEZA URBANA E MANEJO DE RESÍDUOS SÓLIDOS**
AÇÃO:	4.6 – Implantar primeira etapa do sistema de drenagem de águas pluviais no Aterro Sanitário.
OBJETIVO GERAL:	• Garantir o atendimento da demanda e promover a melhoria da qualidade na prestação do serviço de limpeza urbana e manejo dos resíduos sólidos.
OBJETIVOS ESPECÍFICOS:	• Implantar primeira etapa do sistema de drenagem de águas pluviais (talude do dique/escadas hidráulicas), próximo da Estação elevatória de lixiviado; Instalar tubulações sob a berma do dique, assim como caixas de passagens na berma, canaletas de concreto no pé de cada talude e escadas hidráulicas no talude do maciço da terceira camada e canaletas no pé dos taludes.
RESPONSÁVEL:	Secretaria Municipal de Agricultura e Meio Ambiente
IMPLEMENTAÇÃO:	Curto prazo (2022/2025)
CUSTOS:	R$ 300.000,00

Município de Itapira - SP | Código de Verificação: 4909-1538
Diário Oficial assinado digitalmente conforme MP nº 2.200-2, de 2001, e Lei 14.063, de 2020, garantindo autenticidade, validade jurídica e integridade.

AÇÕES DE CURTO PRAZO (2022 A 2025)

PLANO MUNICIPAL DE SANEAMENTO BÁSICO DE ITAPIRA - SP	
PROGRAMA:	**4 – LIMPEZA URBANA E MANEJO DE RESÍDUOS SÓLIDOS**
AÇÃO:	4.7 – Contratação de empresa especializada na elaboração da revisão do plano de encerramento do antigo Aterro Sanitário.
OBJETIVO GERAL:	• Garantir o atendimento da demanda e promover a melhoria da qualidade na prestação do serviço de limpeza urbana e manejo dos resíduos sólidos.
OBJETIVOS ESPECÍFICOS:	• Implantar primeira etapa do sistema de drenagem de águas pluviais (talude do dique/escadas hidráulicas), próximo da estação elevatória de lixiviado; • Instalar tubulações sob a berma do dique, assim como caixas de passagens na berma, canaletas de concreto no pé de cada talude e escadas hidráulicas no talude do maciço da terceira camada e canaletas no pé dos taludes.
RESPONSÁVEL:	Secretaria Municipal de Agricultura e Meio Ambiente
IMPLEMENTAÇÃO:	Curto prazo (2022/2025)
CUSTOS:	R$ 96.500,00

Município de Itapira - SP | Código de Verificação: 4909-1538
Diário Oficial assinado digitalmente conforme MP nº 2.200-2, de 2001, e Lei 14.063, de 2020, garantindo autenticidade, validade jurídica e integridade.

AÇÕES DE CURTO PRAZO (2022 A 2025)

PLANO MUNICIPAL DE SANEAMENTO BÁSICO DE ITAPIRA - SP	
PROGRAMA:	**4 – LIMPEZA URBANA E MANEJO DE RESÍDUOS SÓLIDOS**
AÇÃO:	4.8 – Implantar e monitorar o sistema de monitoramento ambiental e geotécnico do Aterro Sanitário.
OBJETIVO GERAL:	• Garantir o atendimento da demanda e promover a melhoria da qualidade na prestação do serviço de limpeza urbana e manejo dos resíduos sólidos.
OBJETIVOS ESPECÍFICOS:	• Implantar e monitorar o sistema de monitoramento ambiental e geotécnico do Aterro Sanitário.
RESPONSÁVEL:	Secretaria Municipal de Agricultura e Meio Ambiente
IMPLEMENTAÇÃO:	Curto prazo (2022/2025)
CUSTOS:	R$ 100.000,00/ano

Município de Itapira - SP | Código de Verificação: 4909-1538
Diário Oficial assinado digitalmente conforme MP nº 2.200-2, de 2001, e Lei 14.063, de 2020, garantindo autenticidade, validade jurídica e integridade.

AÇÕES DE CURTO PRAZO (2022 A 2025)

PLANO MUNICIPAL DE SANEAMENTO BÁSICO DE ITAPIRA - SP	
PROGRAMA:	**4 – LIMPEZA URBANA E MANEJO DE RESÍDUOS SÓLIDOS**
AÇÃO:	4.9 – Executar a obra do prédio de apoio à operação do Aterro Sanitário.
OBJETIVO GERAL:	• Garantir o atendimento da demanda e promover a melhoria da qualidade na prestação do serviço de limpeza urbana e manejo dos resíduos sólidos.
OBJETIVOS ESPECÍFICOS:	• Executar a obra do prédio de apoio à operação do Aterro Sanitário.
RESPONSÁVEL:	Secretaria Municipal de Agricultura e Meio Ambiente
IMPLEMENTAÇÃO:	Curto prazo (2022/2025)
CUSTOS:	R$ 500.000,00

Município de Itapira - SP | Código de Verificação: 4909-1538
Diário Oficial assinado digitalmente conforme MP nº 2.200-2, de 2001, e Lei 14.063, de 2020, garantindo autenticidade, validade jurídica e integridade.

AÇÕES DE CURTO PRAZO (2022 A 2025)

PLANO MUNICIPAL DE SANEAMENTO BÁSICO DE ITAPIRA - SP	
PROGRAMA:	**5 – DRENAGEM E MANEJO DE ÁGUAS PLUVIAS URBANAS**
AÇÃO:	5.1 – Elaborar Plano Diretor de Macrodrenagem para Itapira.
OBJETIVO GERAL:	• Garantir a proteção da população e bens públicos e privados, contra alagamentos, transbordamentos de cursos d'água e desmoronamento de encostas.
OBJETIVOS ESPECÍFICOS:	• Viabilizar soluções estruturantes e não estruturantes para reduzir ou mesmo minimizar áreas sujeitas a inundações e alagamentos; • Atender à Diretiva 7 – Uso da Água – do Projeto Ambiental Estratégico Município Verdeazul; • Cumprir a Meta 10 estabelecida no Plano da Bacia Hidrográfica do Rio Mogi Guaçu; • Destacar áreas de risco: Córrego Lavapés (Bairro Santa Cruz), Rua Funabashi Tokuji, Córrego do Bairro Jardim Magali, Canal do Bairro Nosso Teto, Canal do Bairro Assad Alcici e Canal Soares - Córrego Agrodel (Bairro Jardim Soares).
RESPONSÁVEL:	Secretarias Municipais de Serviços Públicos e de Obras
IMPLEMENTAÇÃO:	Curto prazo (2022/2025)
CUSTOS:	R$ 420.000,00

Município de Itapira - SP | Código de Verificação: 4909-1538
Diário Oficial assinado digitalmente conforme MP nº 2.200-2, de 2001, e Lei 14.063, de 2020, garantindo autenticidade, validade jurídica e integridade.

AÇÕES DE CURTO PRAZO (2022 A 2025)

PLANO MUNICIPAL DE SANEAMENTO BÁSICO DE ITAPIRA - SP	
PROGRAMA:	**5 – DRENAGEM E MANEJO DE ÁGUAS PLUVIAS URBANAS**
AÇÃO:	5.2 – Elaborar cadastro do sistema de microdrenagem de Itapira, dos distritos de Eleutério e Barão Ataliba Nogueira e do Bairro Ponte Nova.
OBJETIVO GERAL:	• Garantir a proteção da população e bens públicos e privados, contra alagamentos, transbordamentos de cursos d'água e desmoronamento de encostas.
OBJETIVOS ESPECÍFICOS:	• Atualizar o cadastro de microdrenagem, compreendendo: bocas de lobo, poços de visita, caixas de passagem, tubulações e galerias; • Permitir avaliar a capacidade do sistema de microdrenagem existente; • Orientar futuras necessidades de ampliações; • Balizar os estudos e projetos para controle de alagamentos.
RESPONSÁVEL:	Secretarias Municipais de Serviços Públicos e de Obras
IMPLEMENTAÇÃO:	Curto prazo (2022/2025)
CUSTOS:	R$ 180.000,00

Município de Itapira - SP | Código de Verificação: 4909-1538
Diário Oficial assinado digitalmente conforme MP nº 2.200-2, de 2001, e Lei 14.063, de 2020, garantindo autenticidade, validade jurídica e integridade.

AÇÕES DE CURTO PRAZO (2022 A 2025)

PLANO MUNICIPAL DE SANEAMENTO BÁSICO DE ITAPIRA - SP	
PROGRAMA:	**5 – DRENAGEM E MANEJO DE ÁGUAS PLUVIAS URBANAS**
AÇÃO:	5.3 – Revisão do Plano de Drenagem de 2018.
OBJETIVO GERAL:	• Garantir a proteção da população e bens públicos e privados, contra alagamentos, transbordamentos de cursos d'água e desmoronamento de encostas.
OBJETIVOS ESPECÍFICOS:	• Atualizar o Plano de Drenagem existente de 2018; • Elaboração de estratégias para gestão das águas pluviais.
RESPONSÁVEL:	Secretarias Municipais de Serviços Públicos e de Obras
IMPLEMENTAÇÃO:	Curto prazo (2022/2025)
CUSTOS:	R$ 200.000,00

Município de Itapira - SP | Código de Verificação: 4909-1538
Diário Oficial assinado digitalmente conforme MP nº 2.200-2, de 2001, e Lei 14.063, de 2020, garantindo autenticidade, validade jurídica e integridade.

AÇÕES DE CURTO PRAZO (2022 A 2025)

PLANO MUNICIPAL DE SANEAMENTO BÁSICO DE ITAPIRA - SP	
PROGRAMA:	**5 – DRENAGEM E MANEJO DE ÁGUAS PLUVIAS URBANAS**
AÇÃO:	5.4 – Limpeza e desobstrução de bocas de lobo e tubulações.
OBJETIVO GERAL:	• Garantir a proteção da população e bens públicos e privados, contra alagamentos, transbordamentos de cursos d'água e desmoronamento de encostas.
OBJETIVOS ESPECÍFICOS:	• Garantir o perfeito escoamento das águas pelas galerias de águas pluviais; • Observar a eficiência de cada galeria levantada.
RESPONSÁVEL:	Secretarias Municipais de Serviços Públicos e de Obras
IMPLEMENTAÇÃO:	Curto prazo (2022/2025)
CUSTOS:	Administrativos

Município de Itapira - SP | Código de Verificação: 4909-1538
Diário Oficial assinado digitalmente conforme MP nº 2.200-2, de 2001, e Lei 14.063, de 2020, garantindo autenticidade, validade jurídica e integridade.

AÇÕES DE CURTO PRAZO (2022 A 2025)

PLANO MUNICIPAL DE SANEAMENTO BÁSICO DE ITAPIRA - SP	
PROGRAMA:	**5 – DRENAGEM E MANEJO DE ÁGUAS PLUVIAS URBANAS**
AÇÃO:	5.5 – Recuperação e extensão de tubulação de galerias de águas pluviais.
OBJETIVO GERAL:	• Garantir a proteção da população e bens públicos e privados, contra alagamentos, transbordamentos de cursos d'água e desmoronamento de encostas.
OBJETIVOS ESPECÍFICOS:	• Garantir o escoamento das águas pelas galerias de águas pluviais.
RESPONSÁVEL:	Secretarias Municipais de Serviços Públicos e de Obras
IMPLEMENTAÇÃO:	Curto prazo (2022/2025)
CUSTOS:	R$ 300.000,00

Município de Itapira - SP | Código de Verificação: 4909-1538
Diário Oficial assinado digitalmente conforme MP nº 2.200-2, de 2001, e Lei 14.063, de 2020, garantindo autenticidade, validade jurídica e integridade.

AÇÕES DE MÉDIO PRAZO (2026 A 2031)

PLANO MUNICIPAL DE SANEAMENTO BÁSICO DE ITAPIRA - SP	
PROGRAMA:	**6 - ORDENAMENTO INSTITUCIONAL**
AÇÃO:	6.1 – Manutenção do Sistema de Gestão da Qualidade - ISO 9.001.
OBJETIVO GERAL:	Organizar a prestação dos serviços de saneamento básico, visando a universalidade, a equidade no atendimento, a integralidade das ações, a intersetorialidade, a melhoria da qualidade na prestação dos serviços, a eficiência e sustentabilidade econômica, a eficácia das ações e a transparência e o controle social.
OBJETIVOS ESPECÍFICOS:	• Realizar a manutenção do sistema de gestão da qualidade do SAAE (ISO 9.001).
RESPONSÁVEL:	SAAE - Serviço Autônomo de Água e Esgotos
IMPLEMENTAÇÃO:	Médio prazo (2026/2031)
CUSTOS:	R$ 90.000,00

Município de Itapira - SP | Código de Verificação: 4909-1538
Diário Oficial assinado digitalmente conforme MP nº 2.200-2, de 2001, e Lei 14.063, de 2020, garantindo autenticidade, validade jurídica e integridade.

AÇÕES DE MÉDIO PRAZO (2026 A 2031)

PLANO MUNICIPAL DE SANEAMENTO BÁSICO DE ITAPIRA - SP	
PROGRAMA:	**7 – ABASTECIMENTO DE ÁGUA**
AÇÃO:	7.1 – Eliminar ou reduzir incrustações em adutoras de água.
OBJETIVO GERAL:	• Garantir o atendimento da demanda e promover a melhoria da qualidade na prestação do serviço de abastecimento de água.
OBJETIVOS ESPECÍFICOS:	• Garantir a qualidade da água para abastecimento público; • Aumentar a vida útil das tubulações, através da remoção de incrustações nas adutoras de água tratada do município (aproximadamente 31 Km).
RESPONSÁVEL:	SAAE - Serviço Autônomo de Água e Esgotos
IMPLEMENTAÇÃO:	Médio prazo (2026/2031)
CUSTOS:	R$ 500.000,00

Município de Itapira - SP | Código de Verificação: 4909-1538
Diário Oficial assinado digitalmente conforme MP nº 2.200-2, de 2001, e Lei 14.063, de 2020, garantindo autenticidade, validade jurídica e integridade.

AÇÕES DE MÉDIO PRAZO (2026 A 2031)

PLANO MUNICIPAL DE SANEAMENTO BÁSICO DE ITAPIRA - SP	
PROGRAMA:	**7 – ABASTECIMENTO DE ÁGUA**
AÇÃO:	7.2 – Duplicação do sistema de adutoras entre o reservatório Santa Bárbara e o Distrito Industrial Juvenal Leite.
OBJETIVO GERAL:	• Garantir o atendimento da demanda e promover a melhoria da qualidade na prestação do serviço de abastecimento de água.
OBJETIVOS ESPECÍFICOS:	• Garantir a quantidade e qualidade de água para abastecimento do Setor Santa Bárbara;
RESPONSÁVEL:	SAAE - Serviço Autônomo de Água e Esgotos
IMPLEMENTAÇÃO:	Médio prazo (2026/2031)
CUSTOS:	R$ 800.000,00

Município de Itapira - SP | Código de Verificação: 4909-1538
Diário Oficial assinado digitalmente conforme MP nº 2.200-2, de 2001, e Lei 14.063, de 2020, garantindo autenticidade, validade jurídica e integridade.

AÇÕES DE MÉDIO PRAZO (2026 A 2031)

PLANO MUNICIPAL DE SANEAMENTO BÁSICO DE ITAPIRA - SP	
PROGRAMA:	**7 – ABASTECIMENTO DE ÁGUA**
AÇÃO:	7.3 – Elaborar projeto e realizar obras de reforma e adequação da Estação de Tratamento de Água de Itapira.
OBJETIVO GERAL:	• Garantir o atendimento da demanda e promover a melhoria da qualidade na prestação do serviço de abastecimento de água.
OBJETIVOS ESPECÍFICOS:	• Ampliar área física do laboratório físico-químico de controle de qualidade da água; • Ampliar área física do laboratório bacteriológico de controle de qualidade da água; • Reforma geral do prédio da ETA, com recuperação de pisos, paredes e esquadrias.
RESPONSÁVEL:	SAAE - Serviço Autônomo de Água e Esgotos
IMPLEMENTAÇÃO:	Médio prazo (2026/2031)
CUSTOS:	R$ 1.000.000,00

Município de Itapira - SP | Código de Verificação: 4909-1538
Diário Oficial assinado digitalmente conforme MP nº 2.200-2, de 2001, e Lei 14.063, de 2020, garantindo autenticidade, validade jurídica e integridade.

AÇÕES DE MÉDIO PRAZO (2026 A 2031)

PLANO MUNICIPAL DE SANEAMENTO BÁSICO DE ITAPIRA - SP	
PROGRAMA:	**7 – ABASTECIMENTO DE ÁGUA**
AÇÃO:	7.4 – Modernização do laboratório da Estação de Tratamento de Água (ETA).
OBJETIVO GERAL:	• Garantir o atendimento da demanda e promover a melhoria da qualidade na prestação do serviço de abastecimento de água.
OBJETIVOS ESPECÍFICOS:	• Aquisição de instrumentação e equipamentos de medição da qualidade da água tratada, mais modernos e avançados; • Garantir a qualidade dos serviços prestados e da água tratada no município. • Buscar a melhoria contínua nos procedimentos de análises laboratoriais; • Estabelecer normas e procedimentos laboratoriais; • Enquadrar o laboratório dentro da ABNT NBR ISSO/IEC 17.025.
RESPONSÁVEL:	SAAE - Serviço Autônomo de Água e Esgotos
IMPLEMENTAÇÃO:	Médio prazo (2026/2031)
CUSTOS:	R$ 100.000,00

Município de Itapira - SP | Código de Verificação: 4909-1538
Diário Oficial assinado digitalmente conforme MP nº 2.200-2, de 2001, e Lei 14.063, de 2020, garantindo autenticidade, validade jurídica e integridade.

AÇÕES DE MÉDIO PRAZO (2026 A 2031)

PLANO MUNICIPAL DE SANEAMENTO BÁSICO DE ITAPIRA - SP	
PROGRAMA:	**7 – ABASTECIMENTO DE ÁGUA**
AÇÃO:	7.5 – Implantação de reservatórios para adequação do setor Braz Cavenaghi/Pires.
OBJETIVO GERAL:	• Garantir o atendimento da demanda e promover a melhoria da qualidade na prestação do serviço de abastecimento de água.
OBJETIVOS ESPECÍFICOS:	• Construir 2 novos reservatórios de 500 m³ na região do bairro dos Pires, subsetorizando o setor Braz, e garantindo a demanda na distribuição de água da região, que vem tendo um forte crescimento na cidade.
RESPONSÁVEL:	SAAE - Serviço Autônomo de Água e Esgotos
IMPLEMENTAÇÃO:	Médio prazo (2026/2031)
CUSTOS:	R$ 1.500.000,00

Município de Itapira - SP | Código de Verificação: 4909-1538
Diário Oficial assinado digitalmente conforme MP nº 2.200-2, de 2001, e Lei 14.063, de 2020, garantindo autenticidade, validade jurídica e integridade.

AÇÕES DE MÉDIO PRAZO (2026 A 2031)

PLANO MUNICIPAL DE SANEAMENTO BÁSICO DE ITAPIRA - SP	
PROGRAMA:	**7 – ABASTECIMENTO DE ÁGUA**
AÇÃO:	7.6 – Implantação de reservatórios para adequação do setor Prados/Luppi.
OBJETIVO GERAL:	• Garantir o atendimento da demanda e promover a melhoria da qualidade na prestação do serviço de abastecimento de água.
OBJETIVOS ESPECÍFICOS:	• Implantar a ampliação do sistema de abastecimento de água do setor Prados/Luppi, composto de 03 reservatórios, 02 EEAT, e 300 m de adutora (DN 300 mm).
RESPONSÁVEL:	SAAE - Serviço Autônomo de Água e Esgotos
IMPLEMENTAÇÃO:	Médio prazo (2026/2031)
CUSTOS:	R$ 2.000.000,00

Município de Itapira - SP | Código de Verificação: 4909-1538
Diário Oficial assinado digitalmente conforme MP nº 2.200-2, de 2001, e Lei 14.063, de 2020, garantindo autenticidade, validade jurídica e integridade.

AÇÕES DE MÉDIO PRAZO (2026 A 2031)

PLANO MUNICIPAL DE SANEAMENTO BÁSICO DE ITAPIRA - SP	
PROGRAMA:	**7 – ABASTECIMENTO DE ÁGUA**
AÇÃO:	7.7 – Ampliação do sistema de distribuição do setor Santa Bárbara.
OBJETIVO GERAL:	• Garantir o atendimento da demanda e promover a melhoria da qualidade na prestação do serviço de abastecimento de água.
OBJETIVOS ESPECÍFICOS:	• Implantar a ampliação do sistema de abastecimento de água do setor Santa Bárbara, composto de 02 reservatórios, 01 EEAT, e adutoras de 900 m (DN 250 mm), 3,2 km (DN 200 mm), e 800 m (DN 100 mm).
RESPONSÁVEL:	SAAE - Serviço Autônomo de Água e Esgotos
IMPLEMENTAÇÃO:	Médio prazo (2026/2031)
CUSTOS:	R$ 6.000.000,00

Município de Itapira - SP | Código de Verificação: 4909-1538
Diário Oficial assinado digitalmente conforme MP nº 2.200-2, de 2001, e Lei 14.063, de 2020, garantindo autenticidade, validade jurídica e integridade.

AÇÕES DE MÉDIO PRAZO (2026 A 2031)

PLANO MUNICIPAL DE SANEAMENTO BÁSICO DE ITAPIRA - SP	
PROGRAMA:	**7 – ABASTECIMENTO DE ÁGUA**
AÇÃO:	7.8 – Projetos de infraestruturas de abastecimento de água.
OBJETIVO GERAL:	• Garantir o atendimento da demanda e promover a melhoria da qualidade na prestação do serviço de abastecimento de água.
OBJETIVOS ESPECÍFICOS:	• Executar os projetos de abastecimento de água conforme descrito no Plano Diretor de Água, a serem implantadas as infraestruturas à longo prazo: - Projeto da nova Estação de Tratamento de Água (convencional completa com tratamento de lodo); - Projeto para ampliação do sistema de distribuição do setor Vila Ilze (EEAT, reservatórios e adutoras).
RESPONSÁVEL:	SAAE - Serviço Autônomo de Água e Esgotos
IMPLEMENTAÇÃO:	Médio prazo (2026/2031)
CUSTOS:	R$ 500.000,00

Município de Itapira - SP | Código de Verificação: 4909-1538
Diário Oficial assinado digitalmente conforme MP nº 2.200-2, de 2001, e Lei 14.063, de 2020, garantindo autenticidade, validade jurídica e integridade.

AÇÕES DE MÉDIO PRAZO (2026 A 2031)

PLANO MUNICIPAL DE SANEAMENTO BÁSICO DE ITAPIRA - SP	
PROGRAMA:	**8 – ESGOTAMENTO SANITÁRIO**
AÇÃO:	8.1 – Implantação do sistema de automação e telemetria para a rede de esgotamento sanitário.
OBJETIVO GERAL:	• Garantir o atendimento da demanda e promover a melhoria da qualidade na prestação do serviço de esgotamento sanitário.
OBJETIVOS ESPECÍFICOS:	• Gerenciar e monitorar o sistema de esgotamento sanitário do município; • Promover a otimização do sistema de coleta e afastamento de esgotos; • Postergar investimentos com aumento da capacidade de coleta, afastamento e tratamento de esgotos.
RESPONSÁVEL:	SAAE - Serviço Autônomo de Água e Esgotos
IMPLEMENTAÇÃO:	Médio prazo (2026/2031)
CUSTOS:	R$ 500.000,00

Município de Itapira - SP | Código de Verificação: 4909-1538
Diário Oficial assinado digitalmente conforme MP nº 2.200-2, de 2001, e Lei 14.063, de 2020, garantindo autenticidade, validade jurídica e integridade.

AÇÕES DE MÉDIO PRAZO (2026 A 2031)

PLANO MUNICIPAL DE SANEAMENTO BÁSICO DE ITAPIRA - SP	
PROGRAMA:	**8 – ESGOTAMENTO SANITÁRIO**
AÇÃO:	8.2 – Implantação do trecho final do novo emissário de esgotos, entre o bairro Flávio Zacchi e a Estação de Tratamento de Esgotos de Itapira.
OBJETIVO GERAL:	• Garantir o atendimento da demanda e promover a melhoria da qualidade na prestação do serviço de esgotamento sanitário.
OBJETIVOS ESPECÍFICOS:	• Implantar a ampliação do sistema de esgotamento sanitário da bacia do Ribeirão da Penha, composto de coletores com 2,22 km (DN 800 mm), rede de recalque e estação elevatória de esgotos.
RESPONSÁVEL:	SAAE - Serviço Autônomo de Água e Esgotos
IMPLEMENTAÇÃO:	Médio prazo (2026/2031)
CUSTOS:	R$ 8.000.000,00

Município de Itapira - SP | Código de Verificação: 4909-1538
Diário Oficial assinado digitalmente conforme MP nº 2.200-2, de 2001, e Lei 14.063, de 2020, garantindo autenticidade, validade jurídica e integridade.

AÇÕES DE MÉDIO PRAZO (2026 A 2031)

PLANO MUNICIPAL DE SANEAMENTO BÁSICO DE ITAPIRA - SP	
PROGRAMA:	**8 – ESGOTAMENTO SANITÁRIO**
AÇÃO:	8.3 – Implantação do sistema de esgotamento sanitário no Distrito Industrial Juvenal Leite.
OBJETIVO GERAL:	• Garantir o atendimento da demanda e promover a melhoria da qualidade na prestação do serviço de esgotamento sanitário.
OBJETIVOS ESPECÍFICOS:	• Implantar o sistema de esgotamento sanitário no Distrito Industrial, composto de EEE, coletores com 2,3 km (DN 200 mm) e 1,2 km (DN 300 mm), rede de recalque com 2,0 km (DN 250 mm), e EEE.
RESPONSÁVEL:	SAAE - Serviço Autônomo de Água e Esgotos
IMPLEMENTAÇÃO:	Médio prazo (2026/2031)
CUSTOS:	R$ 2.600.000,00

Município de Itapira - SP | Código de Verificação: 4909-1538
Diário Oficial assinado digitalmente conforme MP nº 2.200-2, de 2001, e Lei 14.063, de 2020, garantindo autenticidade, validade jurídica e integridade.

AÇÕES DE MÉDIO PRAZO (2026 A 2031)

PLANO MUNICIPAL DE SANEAMENTO BÁSICO DE ITAPIRA - SP	
PROGRAMA:	**8 – ESGOTAMENTO SANITÁRIO**
AÇÃO:	8.4 – Projetos de infraestrutura de esgotamento sanitário.
OBJETIVO GERAL:	• Garantir o atendimento da demanda e promover a melhoria da qualidade na prestação do serviço de esgotamento sanitário.
OBJETIVOS ESPECÍFICOS:	• Executar os projetos de esgotamento sanitário conforme descrito no Plano Diretor de Esgotos, a serem implantadas as infraestruturas à longo prazo: - Projeto para duplicação do emissário de esgotos até o Bairro dos Prados; - Projeto para construção de um coletor tronco entre o bairro dos Pires e a Rodovia SP-147; - Projeto de readequação e modernização da Estação de Tratamento de Esgotos de Itapira.
RESPONSÁVEL:	SAAE - Serviço Autônomo de Água e Esgotos
IMPLEMENTAÇÃO:	Médio prazo (2026/2031)
CUSTOS:	R$ 600.000,00

Município de Itapira - SP | Código de Verificação: 4909-1538
Diário Oficial assinado digitalmente conforme MP nº 2.200-2, de 2001, e Lei 14.063, de 2020, garantindo autenticidade, validade jurídica e integridade.

AÇÕES DE MÉDIO PRAZO (2026 A 2031)

PLANO MUNICIPAL DE SANEAMENTO BÁSICO DE ITAPIRA - SP	
PROGRAMA:	**8 – ESGOTAMENTO SANITÁRIO**
AÇÃO:	8.5 – Implantação do sistema de esgotamento sanitário no bairro Ponte Nova.
OBJETIVO GERAL:	• Garantir o atendimento da demanda e promover a melhoria da qualidade na prestação do serviço de esgotamento sanitário.
OBJETIVOS ESPECÍFICOS:	• Implantar o sistema de esgotamento sanitário no bairro Ponte Nova, composto de ampliação e readequação de duas unidades de tratamento existentes no bairro.
RESPONSÁVEL:	SAAE - Serviço Autônomo de Água e Esgotos
IMPLEMENTAÇÃO:	Médio prazo (2026/2031)
CUSTOS:	R$ 1.500.000,00

Município de Itapira - SP | Código de Verificação: 4909-1538
Diário Oficial assinado digitalmente conforme MP nº 2.200-2, de 2001, e Lei 14.063, de 2020, garantindo autenticidade, validade jurídica e integridade.

AÇÕES DE MÉDIO PRAZO (2026 A 2031)

PLANO MUNICIPAL DE SANEAMENTO BÁSICO DE ITAPIRA - SP	
PROGRAMA:	**9 – LIMPEZA URBANA E MANEJO DE RESÍDUOS SÓLIDOS**
AÇÃO:	9.1 – Obras do novo aterro sanitário conforme projeto executivo, exigências técnicas da CETESB e na legislação vigente.
OBJETIVO GERAL:	• Garantir que a respectiva área desse empreendimento esteja adequada segundo a legislação ambiental vigente para a disposição final dos resíduos sólidos domiciliares.
OBJETIVOS ESPECÍFICOS:	• Executar as obras do novo aterro sanitário conforme projeto executivo.
RESPONSÁVEL:	Secretaria Municipal de Agricultura e Meio Ambiente
IMPLEMENTAÇÃO:	Médio prazo (2026/2031)
CUSTOS:	R$ 1.070.367,00/ano

Município de Itapira - SP | Código de Verificação: 4909-1538
Diário Oficial assinado digitalmente conforme MP nº 2.200-2, de 2001, e Lei 14.063, de 2020, garantindo autenticidade, validade jurídica e integridade.

AÇÕES DE MÉDIO PRAZO (2026 A 2031)

PLANO MUNICIPAL DE SANEAMENTO BÁSICO DE ITAPIRA - SP	
PROGRAMA:	**9 – LIMPEZA URBANA E MANEJO DE RESÍDUOS SÓLIDOS**
AÇÃO:	9.2 – Execução do plano de encerramento do antigo aterro sanitário com ênfase na revisão do projeto de encerramento.
OBJETIVO GERAL:	• Garantir que a área do antigo aterro sanitário seja monitorado a fim de evitar possíveis contaminações assim como, avaliar sua estabilidade;
OBJETIVOS ESPECÍFICOS:	• Apresentar planta planialtimétrica, projeto detalhado e memorial de reconformação geométrica do maciço a ser encerrado, contendo detalhes da instalação de drenos de líquidos percolados, informar as dimensões das bermas e taludes, além da altura do maciço a ser encerrado, representação de áreas de apoio e perfis informando as cotas dos resíduos já enterrados, número de camadas; • Apresentar também cobertura final do aterro a ser encerrado; • Relatório técnico sobre a investigação confirmatória, contendo especificações sobre a implantação da rede de monitoramento, detalhamento do desenvolvimento de um plano de amostragem e coleta de amostras de águas subterrâneas e gases do solo; • Informar a procedência de solo a ser utilizado no encerramento do aterro, bem como as características geotécnicas de adequabilidade deste para cobertura final.
RESPONSÁVEL:	Secretaria Municipal de Agricultura e Meio Ambiente
IMPLEMENTAÇÃO:	Médio prazo (2026/2031)
CUSTOS:	R$ 1.000.000,00/ano

Município de Itapira - SP | Código de Verificação: 4909-1538
Diário Oficial assinado digitalmente conforme MP nº 2.200-2, de 2001, e Lei 14.063, de 2020, garantindo autenticidade, validade jurídica e integridade.

AÇÕES DE MÉDIO PRAZO (2026 A 2031)

PLANO MUNICIPAL DE SANEAMENTO BÁSICO DE ITAPIRA - SP	
PROGRAMA:	**9 – LIMPEZA URBANA E MANEJO DE RESÍDUOS SÓLIDOS**
AÇÃO:	9.3 – Projetar e implantar solução de compostagem dos resíduos sólidos úmidos e secos.
OBJETIVO GERAL:	• Garantir que os resíduos passiveis de compostagem sejam reutilizados no município;
OBJETIVOS ESPECÍFICOS:	• Estruturação de local para a realização dessa ação – compostagem; • Trituração dos resíduos de podas de arvores, folhas, roçagem e demais materiais ditos “verdes”; • Segregação na fonte dos resíduos úmidos e sua compostagem.
RESPONSÁVEL:	Secretaria Municipal de Agricultura e Meio Ambiente
IMPLEMENTAÇÃO:	Médio prazo (2026/2031)
CUSTOS:	R$ 2.500.000,00

Município de Itapira - SP | Código de Verificação: 4909-1538
Diário Oficial assinado digitalmente conforme MP nº 2.200-2, de 2001, e Lei 14.063, de 2020, garantindo autenticidade, validade jurídica e integridade.

AÇÕES DE MÉDIO PRAZO (2026 A 2031)

PLANO MUNICIPAL DE SANEAMENTO BÁSICO DE ITAPIRA - SP	
PROGRAMA:	**9 – LIMPEZA URBANA E MANEJO DE RESÍDUOS SÓLIDOS**
AÇÃO:	9.4 – Fomentar a ampliação da eficiência e eficácia do programa de coleta de resíduos recicláveis pela ASCORSI hoje realizada em 100% do município.
OBJETIVO GERAL:	• Garantir o atendimento da demanda e promover a melhoria da qualidade na prestação do serviço de limpeza urbana e manejo dos resíduos sólidos e favorecimento do trabalho social.
OBJETIVOS ESPECÍFICOS:	• Reduzir volume da coleta convencional; • Reduzir custos da coleta convencional; • Aumentar a vida útil do aterro sanitário; • Economia e proteção dos recursos naturais; • Economia energética; • Favorecimento dos associados.
RESPONSÁVEL:	Secretarias Municipais de Serviços Públicos e de Agricultura e Meio Ambiente
IMPLEMENTAÇÃO:	Médio prazo (2026/2031)
CUSTOS:	Administrativos

Município de Itapira - SP | Código de Verificação: 4909-1538
Diário Oficial assinado digitalmente conforme MP nº 2.200-2, de 2001, e Lei 14.063, de 2020, garantindo autenticidade, validade jurídica e integridade.

AÇÕES DE MÉDIO PRAZO (2026 A 2031)

PLANO MUNICIPAL DE SANEAMENTO BÁSICO DE ITAPIRA - SP	
PROGRAMA:	**9 – LIMPEZA URBANA E MANEJO DE RESÍDUOS SÓLIDOS**
AÇÃO:	9.5 – Continuar a implantar e monitorar o sistema de monitoramento ambiental e geotécnico do Aterro Sanitário.
OBJETIVO GERAL:	• Garantir o atendimento da demanda e promover a melhoria da qualidade na prestação do serviço de limpeza urbana e manejo dos resíduos sólidos e favorecimento do trabalho social.
OBJETIVOS ESPECÍFICOS:	• Continuar a implantar e monitorar o sistema de monitoramento ambiental e geotécnico do Aterro Sanitário.
RESPONSÁVEL:	Secretarias Municipais de Serviços Públicos e de Agricultura e Meio Ambiente
IMPLEMENTAÇÃO:	Médio prazo (2026/2031)
CUSTOS:	R$ 100.000,00/ano

Município de Itapira - SP | Código de Verificação: 4909-1538
Diário Oficial assinado digitalmente conforme MP nº 2.200-2, de 2001, e Lei 14.063, de 2020, garantindo autenticidade, validade jurídica e integridade.

AÇÕES DE MÉDIO PRAZO (2026 A 2031)

PLANO MUNICIPAL DE SANEAMENTO BÁSICO DE ITAPIRA - SP	
PROGRAMA:	**10 – DRENAGEM E MANEJO DE ÁGUAS PLUVIAS URBANAS**
AÇÃO:	10.1 – Editar Normas (Portaria) para elaboração de projetos para implantação de sistemas de microdrenagem em novos loteamentos urbanos.
OBJETIVO GERAL:	• Garantir a proteção da população e bens públicos e privados, contra alagamentos, transbordamentos de cursos d'água e desmoronamento de encostas.
OBJETIVOS ESPECÍFICOS:	• Atender ao disposto no artigo 37 da lei nº 3.994/2006, que instituiu o Plano Diretor do Município de Itapira; • Atender o disposto no artigo 49 da Lei nº 3.995/2006, que instituiu a regulação do uso, da ocupação e parcelamento do solo; • Retardar o tempo de concentração das águas pluviais nos sistemas de micro e macrodrenagem à médio e longo prazo; • Melhorar as condições de escoamento nos sistemas de micro e macrodrenagem à médio e longo prazo; • Regulamentar a elaboração de projetos de microdrenagem para novos loteamentos urbanos, considerando também a necessidade de implantação de reservatórios de retenção de águas pluviais nos novos loteamentos e áreas com pisos drenantes ou naturalmente permeáveis.
RESPONSÁVEL:	Secretarias Municipais de Serviços Públicos e de Obras
IMPLEMENTAÇÃO:	Médio prazo (2026/2031)
CUSTOS:	Administrativos

Município de Itapira - SP | Código de Verificação: 4909-1538
Diário Oficial assinado digitalmente conforme MP nº 2.200-2, de 2001, e Lei 14.063, de 2020, garantindo autenticidade, validade jurídica e integridade.

AÇÕES DE MÉDIO PRAZO (2026 A 2031)

PLANO MUNICIPAL DE SANEAMENTO BÁSICO DE ITAPIRA - SP	
PROGRAMA:	**10 – DRENAGEM E MANEJO DE ÁGUAS PLUVIAS URBANAS**
AÇÃO:	10.2 – Implantação de três barramentos no Córrego Laura com recuperação e recomposição do Parque Ecológico em seu entorno e contenção de águas pluviais.
OBJETIVO GERAL:	• Garantir a proteção da população e bens públicos e privados, contra alagamentos, transbordamentos de cursos d'água e desmoronamento de encostas.
OBJETIVOS ESPECÍFICOS:	• Retardar o tempo de concentração das águas pluviais nos sistemas de micro e macrodrenagem à médio e longo prazo; • Melhorar as condições de escoamento nos sistemas de micro e macrodrenagem à médio e longo prazo.
RESPONSÁVEL:	Secretarias Municipais de Serviços Públicos e de Obras
IMPLEMENTAÇÃO:	Médio prazo (2026/2031)
CUSTOS:	R$ 1.500.000,00

Município de Itapira - SP | Código de Verificação: 4909-1538
Diário Oficial assinado digitalmente conforme MP nº 2.200-2, de 2001, e Lei 14.063, de 2020, garantindo autenticidade, validade jurídica e integridade.

AÇÕES DE MÉDIO PRAZO (2026 A 2031)

PLANO MUNICIPAL DE SANEAMENTO BÁSICO DE ITAPIRA - SP	
PROGRAMA:	**10 – DRENAGEM E MANEJO DE ÁGUAS PLUVIAS URBANAS**
AÇÃO:	10.3 – Implantação de muros de contenção através de sistemas de gabião, dispositivos hidráulicos e dissipadores de energia nos principais córregos, canais e ribeirões do município.
OBJETIVO GERAL:	• Garantir a proteção da população e bens públicos e privados, contra alagamentos, transbordamentos de cursos d'água e desmoronamento de encostas.
OBJETIVOS ESPECÍFICOS:	• Melhorar as condições de escoamento nos sistemas de micro e macrodrenagem à médio e longo prazo; • Proteger as margens dos corpos d'água.
RESPONSÁVEL:	Secretarias Municipais de Serviços Públicos e de Obras
IMPLEMENTAÇÃO:	Médio prazo (2026/2031)
CUSTOS:	R$ 24.315.000,00

Bairro	Nome do Córrego	Extensão (m)	Valor
Santa Barbara	Córrego Laura	1.375,93	R$ 1.651.000,00
Jardim Magali	-	168,85	R$ 337.000,00
Jardim Galego	Corrego	608.56	R$ 730.000,00
Soares	Córrego Soares	958.70	R$ 900.000,00
	Canal	790,00	R$ 948.000,00
-	Córrego	1711.40	R$ 2.053.000,00
Assad Alcici	Canal Alcici	1.004.00	R$ 1.204.000,00
Centro	Córrego Lavapés	1.397.56	R$ 1.677.000,00
Prados	-	200,00	R$ 400.000,00
	Ribeirão da Penha	10284.5	R$ 8.227.000,00
	Córrego dos Prados	1.136.78	R$ 1.360.000,00
Santa Fé	Córrego Santa Fé	4.024,00	R$ 4.828.000,00

Município de Itapira - SP | Código de Verificação: 4909-1538
Diário Oficial assinado digitalmente conforme MP nº 2.200-2, de 2001, e Lei 14.063, de 2020, garantindo autenticidade, validade jurídica e integridade.

AÇÕES DE LONGO PRAZO (2032 A 2041)

PLANO MUNICIPAL DE SANEAMENTO BÁSICO DE ITAPIRA - SP	
PROGRAMA:	**11 - ORDENAMENTO INSTITUCIONAL**
AÇÃO:	11.1 – Manutenção do Sistema de Gestão da Qualidade - ISO 9.001.
OBJETIVO GERAL:	Organizar a prestação dos serviços de saneamento básico, visando a universalidade, a equidade no atendimento, a integralidade das ações, a intersetorialidade, a melhoria da qualidade na prestação dos serviços, a eficiência e sustentabilidade econômica, a eficácia das ações e a transparência e o controle social.
OBJETIVOS ESPECÍFICOS:	• Realizar a manutenção do sistema de gestão da qualidade do SAAE (ISO 9.001).
RESPONSÁVEL:	SAAE - Serviço Autônomo de Água e Esgotos
IMPLEMENTAÇÃO:	Longo prazo (2032/2041)
CUSTOS:	R$ 150.000,00

Município de Itapira - SP | Código de Verificação: 4909-1538
Diário Oficial assinado digitalmente conforme MP nº 2.200-2, de 2001, e Lei 14.063, de 2020, garantindo autenticidade, validade jurídica e integridade.

AÇÕES DE LONGO PRAZO (2032 A 2041)

PLANO MUNICIPAL DE SANEAMENTO BÁSICO DE ITAPIRA - SP	
PROGRAMA:	**12 – ABASTECIMENTO DE ÁGUA**
AÇÃO:	12.1 – Implantação da nova Estação de Tratamento de Água.
OBJETIVO GERAL:	• Garantir o atendimento da demanda e promover a melhoria da qualidade na prestação do serviço de abastecimento de água.
OBJETIVOS ESPECÍFICOS:	• Implantar a nova Estação de Tratamento de Água (ETA), convencional completa, com tratamento de lodo, que será composta por 03 módulos de 125 l/s cada, 02 reservatórios, 01 EEAT, e rede de energia elétrica.
RESPONSÁVEL:	SAAE - Serviço Autônomo de Água e Esgotos
IMPLEMENTAÇÃO:	Longo prazo (2032/2041)
CUSTOS:	R$ 28.500.000,00

Município de Itapira - SP | Código de Verificação: 4909-1538
Diário Oficial assinado digitalmente conforme MP nº 2.200-2, de 2001, e Lei 14.063, de 2020, garantindo autenticidade, validade jurídica e integridade.

AÇÕES DE LONGO PRAZO (2032 A 2041)

PLANO MUNICIPAL DE SANEAMENTO BÁSICO DE ITAPIRA - SP	
PROGRAMA:	**12 – ABASTECIMENTO DE ÁGUA**
AÇÃO:	12.2 – Ampliação do sistema de distribuição do setor Vila Ilze.
OBJETIVO GERAL:	• Garantir o atendimento da demanda e promover a melhoria da qualidade na prestação do serviço de abastecimento de água.
OBJETIVOS ESPECÍFICOS:	• Implantar a ampliação do sistema de abastecimento de água do setor Vila Ilze, composto de 03 reservatórios, uma EEAT, e adutoras com 1,5 km (DN 150 mm) e 1,0 km (DN 100 mm).
RESPONSÁVEL:	SAAE - Serviço Autônomo de Água e Esgotos
IMPLEMENTAÇÃO:	Longo prazo (2032/2041)
CUSTOS:	R$ 1.500.000,00

Município de Itapira - SP | Código de Verificação: 4909-1538
Diário Oficial assinado digitalmente conforme MP nº 2.200-2, de 2001, e Lei 14.063, de 2020, garantindo autenticidade, validade jurídica e integridade.

AÇÕES DE LONGO PRAZO (2032 A 2041)

PLANO MUNICIPAL DE SANEAMENTO BÁSICO DE ITAPIRA - SP	
PROGRAMA:	**12 – ABASTECIMENTO DE ÁGUA**
AÇÃO:	12.3 – Reforma e revitalização de reservatórios de água tratada.
OBJETIVO GERAL:	• Garantir o atendimento da demanda e promover a melhoria da qualidade na prestação do serviço de abastecimento de água.
OBJETIVOS ESPECÍFICOS:	• Execução de reforma e revitalização dos reservatórios de água tratada do município, através de serviços de calderaria, elétrica, hidráulica e pintura.
RESPONSÁVEL:	SAAE - Serviço Autônomo de Água e Esgotos
IMPLEMENTAÇÃO:	Longo prazo (2032/2041)
CUSTOS:	R$ 3.500.000,00

Município de Itapira - SP | Código de Verificação: 4909-1538
Diário Oficial assinado digitalmente conforme MP nº 2.200-2, de 2001, e Lei 14.063, de 2020, garantindo autenticidade, validade jurídica e integridade.

AÇÕES DE LONGO PRAZO (2032 A 2041)

PLANO MUNICIPAL DE SANEAMENTO BÁSICO DE ITAPIRA - SP	
PROGRAMA:	**12 – ABASTECIMENTO DE ÁGUA**
AÇÃO:	12.4 – Sistema de tratamento de água em Barão Ataliba Nogueira.
OBJETIVO GERAL:	• Garantir o atendimento da demanda e promover a melhoria da qualidade na prestação do serviço de abastecimento de água.
OBJETIVOS ESPECÍFICOS:	• Implantação de sistema de captação de água bruta no Rio do Peixe. • Construção de estação de tratamento de água compacta.
RESPONSÁVEL:	SAAE - Serviço Autônomo de Água e Esgotos
IMPLEMENTAÇÃO:	Longo prazo (2032/2041)
CUSTOS:	R$ 3.000.000,00

Município de Itapira - SP | Código de Verificação: 4909-1538
Diário Oficial assinado digitalmente conforme MP nº 2.200-2, de 2001, e Lei 14.063, de 2020, garantindo autenticidade, validade jurídica e integridade.

AÇÕES DE LONGO PRAZO (2032 A 2041)

PLANO MUNICIPAL DE SANEAMENTO BÁSICO DE ITAPIRA - SP	
PROGRAMA:	**13 – ESGOTAMENTO SANITÁRIO**
AÇÃO:	13.1 – Readequação e modernização da ETE de Itapira.
OBJETIVO GERAL:	• Garantir o atendimento da demanda e promover a melhoria da qualidade na prestação do serviço de esgotamento sanitário.
OBJETIVOS ESPECÍFICOS:	• Implantar a readequação e modernização da ETE de Itapira, com alteração no sistema de tratamento para lodo ativado, e inclusão do sistema terciário (remoção de fósforo).
RESPONSÁVEL:	SAAE - Serviço Autônomo de Água e Esgotos
IMPLEMENTAÇÃO:	Longo prazo (2032/2041)
CUSTOS:	R$ 25.000.000,00

Município de Itapira - SP | Código de Verificação: 4909-1538
Diário Oficial assinado digitalmente conforme MP nº 2.200-2, de 2001, e Lei 14.063, de 2020, garantindo autenticidade, validade jurídica e integridade.

AÇÕES DE LONGO PRAZO (2032 A 2041)

PLANO MUNICIPAL DE SANEAMENTO BÁSICO DE ITAPIRA - SP	
PROGRAMA:	**13 – ESGOTAMENTO SANITÁRIO**
AÇÃO:	13.2 – Duplicação do emissário de esgotos até o bairro dos Prados.
OBJETIVO GERAL:	• Garantir o atendimento da demanda e promover a melhoria da qualidade na prestação do serviço de esgotamento sanitário.
OBJETIVOS ESPECÍFICOS:	• Implantar a duplicação do emissário de esgotos, pela Avenida dos Italianos até chegar na Avenida dos Juritis, no Bairro dos Prados, composto de coletor com 2,2 km (DN 400 mm).
RESPONSÁVEL:	SAAE - Serviço Autônomo de Água e Esgotos
IMPLEMENTAÇÃO:	Longo prazo (2032/2041)
CUSTOS:	R$ 3.000.000,00

Município de Itapira - SP | Código de Verificação: 4909-1538
Diário Oficial assinado digitalmente conforme MP nº 2.200-2, de 2001, e Lei 14.063, de 2020, garantindo autenticidade, validade jurídica e integridade.

AÇÕES DE LONGO PRAZO (2032 A 2041)

PLANO MUNICIPAL DE SANEAMENTO BÁSICO DE ITAPIRA - SP	
PROGRAMA:	**13 – ESGOTAMENTO SANITÁRIO**
AÇÃO:	13.3 – Construção de coletor tronco do bairro dos Pires sentido Rodovia SP-147
OBJETIVO GERAL:	• Garantir o atendimento da demanda e promover a melhoria da qualidade na prestação do serviço de esgotamento sanitário.
OBJETIVOS ESPECÍFICOS:	• Implantar a construção do emissário de esgotos, partindo da Estrada Municipal Orlando de Andrade, margeando o córrego dos Pires até chegar na Estrada Municipal Carlos Junqueira, próximo ao Condomínio Recanto da Mata, composto por coletor com 1,2 km (DN 400 mm), e 0,8 km (DN 300 mm).
RESPONSÁVEL:	SAAE - Serviço Autônomo de Água e Esgotos
IMPLEMENTAÇÃO:	Longo prazo (2032/2041)
CUSTOS:	R$ 2.500.000,00

Município de Itapira - SP | Código de Verificação: 4909-1538
Diário Oficial assinado digitalmente conforme MP nº 2.200-2, de 2001, e Lei 14.063, de 2020, garantindo autenticidade, validade jurídica e integridade.

AÇÕES DE LONGO PRAZO (2032 A 2041)

PLANO MUNICIPAL DE SANEAMENTO BÁSICO DE ITAPIRA - SP	
PROGRAMA:	**14 – LIMPEZA URBANA E MANEJO DE RESÍDUOS SÓLIDOS**
AÇÃO:	14.1 – Obras do novo aterro sanitário conforme projeto executivo, exigências técnicas impostas pela CETESB e legislação vigente.
OBJETIVO GERAL:	• Garantir que a respectiva área desse empreendimento esteja adequada segundo a legislação ambiental vigente para a disposição final dos resíduos sólidos domiciliares.
OBJETIVOS ESPECÍFICOS:	• Topografia; • Impermeabilização da base e impermeabilização superior Cobertura Final; • Sistema de drenagem e remoção de líquidos percolados; • Sistema de Tratamento de lixiviado; • Sistema de drenagem e tratamento de gases; • Sistema de drenagem superficial; • Análise de estabilidade do maciço de resíduos e da fundação; • Cálculos do fator de segurança para a estabilidade dos resíduos; • Cálculo do fator de segurança para estabilidade do solo da fundação.
RESPONSÁVEL:	Secretaria Municipal de Agricultura e Meio Ambiente
IMPLEMENTAÇÃO:	Longo prazo (2032/2041)
CUSTOS:	R$ 1.070.367,00/ano

Município de Itapira - SP | Código de Verificação: 4909-1538
Diário Oficial assinado digitalmente conforme MP nº 2.200-2, de 2001, e Lei 14.063, de 2020, garantindo autenticidade, validade jurídica e integridade.

AÇÕES DE LONGO PRAZO (2032 A 2041)

PLANO MUNICIPAL DE SANEAMENTO BÁSICO DE ITAPIRA - SP	
PROGRAMA:	**14 – LIMPEZA URBANA E MANEJO DE RESÍDUOS SÓLIDOS**
AÇÃO:	14.2 – Continuar a implantar e operar o sistema de monitoramento ambiental e geotécnico da área do antigo aterro sanitário e do aterro sanitário atual.
OBJETIVO GERAL:	• Garantir que a área do antigo aterro sanitário e do atual seja monitorada a fim de evitar possíveis contaminações assim como, avaliar sua estabilidade;
OBJETIVOS ESPECÍFICOS:	• Continuar a implantar e operar o sistema de monitoramento ambiental e geotécnico da área do antigo aterro sanitário e do aterro sanitário atual.
RESPONSÁVEL:	Secretaria Municipal de Agricultura e Meio Ambiente
IMPLEMENTAÇÃO:	Longo prazo (2032/2041)
CUSTOS:	R$ 100.000,00/ano

Município de Itapira - SP | Código de Verificação: 4909-1538
Diário Oficial assinado digitalmente conforme MP nº 2.200-2, de 2001, e Lei 14.063, de 2020, garantindo autenticidade, validade jurídica e integridade.

AÇÕES DE LONGO PRAZO (2032 A 2041)

PLANO MUNICIPAL DE SANEAMENTO BÁSICO DE ITAPIRA - SP	
PROGRAMA:	**14 – LIMPEZA URBANA E MANEJO DE RESÍDUOS SÓLIDOS**
AÇÃO:	14.3 – Aumento por etapas da estrutura de compostagem dos resíduos sólidos úmidos e secos a ser implantada.
OBJETIVO GERAL:	• Favorecimento da segregação e triagem visando aumento dos resíduos passíveis de compostagem e sua reutilização no município;
OBJETIVOS ESPECÍFICOS:	• Aquisição de tecnologias e equipamentos visando o aumento da compostagem; • Aumento da trituração dos resíduos de podas de arvores, folhas, roçagem e demais materiais ditos “verdes”; • Segregação na fonte dos resíduos úmidos e sua compostagem.
RESPONSÁVEL:	Secretaria Municipal de Agricultura e Meio Ambiente
IMPLEMENTAÇÃO:	Longo prazo (2032/2041)
CUSTOS:	Sem previsão de custos

Município de Itapira - SP | Código de Verificação: 4909-1538
Diário Oficial assinado digitalmente conforme MP nº 2.200-2, de 2001, e Lei 14.063, de 2020, garantindo autenticidade, validade jurídica e integridade.

AÇÕES DE LONGO PRAZO (2032 A 2041)

PLANO MUNICIPAL DE SANEAMENTO BÁSICO DE ITAPIRA - SP	
PROGRAMA:	**15 – DRENAGEM E MANEJO DE ÁGUAS PLUVIAIS URBANAS**
AÇÃO:	15.1 – Implantação de dispositivos de controle e amortecimento de cheias do Ribeirão da Penha.
OBJETIVO GERAL:	• Garantir a proteção da população e bens públicos e privados, contra alagamentos, transbordamentos de cursos d'água e desmoronamento de encostas.
OBJETIVOS ESPECÍFICOS:	• Evitar inundações e alagamentos nas ocasiões de chuvas intensas; • Evitar prejuízos materiais à população nas ocasiões de chuvas intensas (enchentes); • Prevenir a ocorrência de doenças de transmissão hídrica decorrentes de inundações e alagamentos; • Regularizar vazão para fins de abastecimento de água; • Implantar dispositivos estruturantes e não estruturantes, como: parques lineares, barragens e piscinões.
RESPONSÁVEL:	Secretarias Municipais de Serviços Públicos e de Obras
IMPLEMENTAÇÃO:	Longo prazo (2032/2041)
CUSTOS:	R$ 150.000,00

Município de Itapira - SP | Código de Verificação: 4909-1538
Diário Oficial assinado digitalmente conforme MP nº 2.200-2, de 2001, e Lei 14.063, de 2020, garantindo autenticidade, validade jurídica e integridade.

AÇÕES DE DURAÇÃO CONTINUADA

PLANO MUNICIPAL DE SANEAMENTO BÁSICO DE ITAPIRA - SP	
PROGRAMA:	**16 - ORDENAMENTO INSTITUCIONAL**
AÇÃO:	16.1 – Recuperação e conservação da Bacia Hidrográfica do Ribeirão da Penha.
OBJETIVO GERAL:	• Garantir o atendimento da demanda e promover a melhoria da qualidade na prestação do serviço de abastecimento de água.
OBJETIVOS ESPECÍFICOS:	• Recuperar e conservar áreas de preservação e de recarga da Bacia do Ribeirão da Penha (corpo d'água principal e seus afluentes); • Melhorar a qualidade das águas dos mananciais; • Garantir a qualidade da água para abastecimento público; • Desenvolver programas e ações de Educação Ambiental; • Promover a intersetorialidade; • Cumprir a Meta 9 estabelecida no Plano da Bacia Hidrográfica do Rio Mogi Guaçu.
RESPONSÁVEL:	Secretaria Municipal de Agricultura e Meio Ambiente e SAAE
IMPLEMENTAÇÃO:	Contínua
CUSTOS:	Administrativos

Município de Itapira - SP | Código de Verificação: 4909-1538
Diário Oficial assinado digitalmente conforme MP nº 2.200-2, de 2001, e Lei 14.063, de 2020, garantindo autenticidade, validade jurídica e integridade.

AÇÕES DE DURAÇÃO CONTINUADA

PLANO MUNICIPAL DE SANEAMENTO BÁSICO DE ITAPIRA - SP	
PROGRAMA:	**17 – ABASTECIMENTO DE ÁGUA**
AÇÃO:	17.1 – Atualização do cadastro da rede de distribuição de água.
OBJETIVO GERAL:	• Garantir o atendimento da demanda e promover a melhoria da qualidade na prestação do serviço de abastecimento de água.
OBJETIVOS ESPECÍFICOS:	• Permanente atualização do sistema de abastecimento de água do município, em especial as redes de distribuição; • Possuir um banco de dados consistente e atualizado.
RESPONSÁVEL:	SAAE - Serviço Autônomo de Água e Esgotos
IMPLEMENTAÇÃO:	Contínua
CUSTOS:	Administrativos

Município de Itapira - SP | Código de Verificação: 4909-1538
Diário Oficial assinado digitalmente conforme MP nº 2.200-2, de 2001, e Lei 14.063, de 2020, garantindo autenticidade, validade jurídica e integridade.

AÇÕES DE DURAÇÃO CONTINUADA

PLANO MUNICIPAL DE SANEAMENTO BÁSICO DE ITAPIRA - SP	
PROGRAMA:	**17 – ABASTECIMENTO DE ÁGUA**
AÇÃO:	17.2 – Atualização do parque de hidrômetros de Itapira.
OBJETIVO GERAL:	• Garantir o atendimento da demanda e promover a melhoria da qualidade na prestação do serviço de abastecimento de água.
OBJETIVOS ESPECÍFICOS:	• Substituição contínua e permanente dos hidrômetros no município; • Garantia de medições precisas; • Permanente combate às perdas não-físicas.
RESPONSÁVEL:	SAAE - Serviço Autônomo de Água e Esgotos
IMPLEMENTAÇÃO:	Contínua
CUSTOS:	Decorrentes do período de implantação

Município de Itapira - SP | Código de Verificação: 4909-1538
Diário Oficial assinado digitalmente conforme MP nº 2.200-2, de 2001, e Lei 14.063, de 2020, garantindo autenticidade, validade jurídica e integridade.

AÇÕES DE DURAÇÃO CONTINUADA

PLANO MUNICIPAL DE SANEAMENTO BÁSICO DE ITAPIRA - SP	
PROGRAMA:	**17 – ABASTECIMENTO DE ÁGUA**
AÇÃO:	17.3 – Substituição das redes de distribuição de água de Itapira.
OBJETIVO GERAL:	• Garantir o atendimento da demanda e promover a melhoria da qualidade na prestação do serviço de abastecimento de água.
OBJETIVOS ESPECÍFICOS:	• Substituição das tubulações antigas no município; • Substituição das redes de ferro fundido, por PVC e/ou PEAD; • Diminuir os índices de perdas físicas de água.
RESPONSÁVEL:	SAAE - Serviço Autônomo de Água e Esgotos
IMPLEMENTAÇÃO:	Contínua
CUSTOS:	Decorrentes do período de implantação

Município de Itapira - SP | Código de Verificação: 4909-1538
Diário Oficial assinado digitalmente conforme MP nº 2.200-2, de 2001, e Lei 14.063, de 2020, garantindo autenticidade, validade jurídica e integridade.

AÇÕES DE DURAÇÃO CONTINUADA

PLANO MUNICIPAL DE SANEAMENTO BÁSICO DE ITAPIRA - SP	
PROGRAMA:	**17 – ABASTECIMENTO DE ÁGUA**
AÇÃO:	17.4 – Licenciamento ambiental e outorgas de uso da água das unidades do SAAE.
OBJETIVO GERAL:	• Garantir o atendimento da demanda e promover a melhoria da qualidade na prestação do serviço de abastecimento de água.
OBJETIVOS ESPECÍFICOS:	• Permanente renovação e regularização das licenças ambientais das unidades do SAAE junto à CETESB; • Permanente renovação e regularização das Outorgas de Direito de Uso de Recursos Hídricos, para captações de águas superficiais e subterrâneas, das unidades do SAAE junto ao DAEE; • Atendimento contínuo à legislação vigente.
RESPONSÁVEL:	SAAE - Serviço Autônomo de Água e Esgotos
IMPLEMENTAÇÃO:	Contínua
CUSTOS:	Administrativos

Município de Itapira - SP | Código de Verificação: 4909-1538
Diário Oficial assinado digitalmente conforme MP nº 2.200-2, de 2001, e Lei 14.063, de 2020, garantindo autenticidade, validade jurídica e integridade.

AÇÕES DE DURAÇÃO CONTINUADA

PLANO MUNICIPAL DE SANEAMENTO BÁSICO DE ITAPIRA - SP	
PROGRAMA:	**17 – ABASTECIMENTO DE ÁGUA**
AÇÃO:	17.5 – Programa de Educação Ambiental.
OBJETIVO GERAL:	• Garantir o atendimento da demanda e promover a melhoria da qualidade na prestação do serviço de abastecimento de água.
OBJETIVOS ESPECÍFICOS:	• Desenvolver programas e ações de Educação Ambiental com foco no abastecimento de água; • Promover atividades junto à rede pública e privada de ensino; • Promover visitas monitoradas às unidades de abastecimento de água do município; • Realizar diversas ações ambientais junto à população (exemplo: Projeto Rio Limpo).
RESPONSÁVEL:	SAAE - Serviço Autônomo de Água e Esgotos
IMPLEMENTAÇÃO:	Contínua
CUSTOS:	Administrativos

Município de Itapira - SP | Código de Verificação: 4909-1538
Diário Oficial assinado digitalmente conforme MP nº 2.200-2, de 2001, e Lei 14.063, de 2020, garantindo autenticidade, validade jurídica e integridade.

AÇÕES DE DURAÇÃO CONTINUADA

PLANO MUNICIPAL DE SANEAMENTO BÁSICO DE ITAPIRA - SP	
PROGRAMA:	**18 – ESGOTAMENTO SANITÁRIO**
AÇÃO:	18.1 – Atualização do cadastro da rede coletora de esgotos.
OBJETIVO GERAL:	• Garantir o atendimento da demanda e promover a melhoria da qualidade na prestação do serviço de esgotamento sanitário.
OBJETIVOS ESPECÍFICOS:	• Permanente atualização do sistema de esgotamento sanitário do município, em especial as redes coletoras; • Possuir um banco de dados consistente e atualizado.
RESPONSÁVEL:	SAAE - Serviço Autônomo de Água e Esgotos
IMPLEMENTAÇÃO:	Contínua
CUSTOS:	Administrativos

Município de Itapira - SP | Código de Verificação: 4909-1538
Diário Oficial assinado digitalmente conforme MP nº 2.200-2, de 2001, e Lei 14.063, de 2020, garantindo autenticidade, validade jurídica e integridade.

AÇÕES DE DURAÇÃO CONTINUADA

PLANO MUNICIPAL DE SANEAMENTO BÁSICO DE ITAPIRA - SP	
PROGRAMA:	**18 – ESGOTAMENTO SANITÁRIO**
AÇÃO:	18.2 – Licenciamento ambiental e outorgas de uso da água das unidades do SAAE.
OBJETIVO GERAL:	• Garantir o atendimento da demanda e promover a melhoria da qualidade na prestação do serviço de esgotamento sanitário.
OBJETIVOS ESPECÍFICOS:	• Permanente renovação e regularização das licenças ambientais das unidades do SAAE junto à CETESB; • Permanente renovação e regularização das Outorgas de Direito de Uso de Recursos Hídricos, para lançamento, das unidades do SAAE junto ao DAEE; • Atendimento contínuo à legislação vigente.
RESPONSÁVEL:	SAAE - Serviço Autônomo de Água e Esgotos
IMPLEMENTAÇÃO:	Contínua
CUSTOS:	Administrativos

Município de Itapira - SP | Código de Verificação: 4909-1538
Diário Oficial assinado digitalmente conforme MP nº 2.200-2, de 2001, e Lei 14.063, de 2020, garantindo autenticidade, validade jurídica e integridade.

AÇÕES DE DURAÇÃO CONTINUADA

PLANO MUNICIPAL DE SANEAMENTO BÁSICO DE ITAPIRA - SP	
PROGRAMA:	**18 – ESGOTAMENTO SANITÁRIO**
AÇÃO:	18.3 – Programa de Educação Ambiental.
OBJETIVO GERAL:	• Garantir o atendimento da demanda e promover a melhoria da qualidade na prestação do serviço de esgotamento sanitário.
OBJETIVOS ESPECÍFICOS:	• Desenvolver programas e ações de Educação Ambiental com foco no esgotamento sanitário; • Promover atividades junto à rede pública e privada de ensino; • Promover visitas monitoradas às unidades de esgotamento sanitário do município; • Realizar diversas ações ambientais junto à população (exemplo: Projeto Rio Limpo).
RESPONSÁVEL:	SAAE - Serviço Autônomo de Água e Esgotos
IMPLEMENTAÇÃO:	Contínua
CUSTOS:	Administrativos

Município de Itapira - SP | Código de Verificação: 4909-1538
Diário Oficial assinado digitalmente conforme MP nº 2.200-2, de 2001, e Lei 14.063, de 2020, garantindo autenticidade, validade jurídica e integridade.

AÇÕES DE DURAÇÃO CONTINUADA

PLANO MUNICIPAL DE SANEAMENTO BÁSICO DE ITAPIRA - SP	
PROGRAMA:	**19 – LIMPEZA URBANA E MANEJO DE RESÍDUOS SÓLIDOS**
AÇÃO:	19.1 – Programa de Educação Ambiental.
OBJETIVO GERAL:	• Abarcar formas distintas de comunicação e de relacionamento com os vários atores sociais, comunidades e população visando a estruturação de diferentes olhares e níveis de abordagem envolvidos, de modo a caminhar na direção da elucidação das novas dúvidas e desafios diante da geração e disposição final dos resíduos sólidos.
OBJETIVOS ESPECÍFICOS:	• Favorecer a não-geração, redução, reutilização e tratamento de resíduos sólidos; • Informar sobre a destinação final ambientalmente adequada dos resíduos e rejeitos; • Trabalhar a diminuição do uso dos recursos naturais como água e energia no processo de produção de novos produtos; o aumento da reciclagem no país; • Incentivar a promoção da inclusão social e a geração de emprego e renda para catadores de materiais recicláveis; • Favorecer a logística reversa como conjunto de ações para facilitar o retorno dos resíduos aos seus geradores para tratamento ou reaproveitamento na forma de novos produtos.
RESPONSÁVEL:	Secretaria Municipal de Agricultura e Meio Ambiente
IMPLEMENTAÇÃO:	Contínua
CUSTOS:	Administrativos

Município de Itapira - SP | Código de Verificação: 4909-1538
Diário Oficial assinado digitalmente conforme MP nº 2.200-2, de 2001, e Lei 14.063, de 2020, garantindo autenticidade, validade jurídica e integridade.

AÇÕES DE DURAÇÃO CONTINUADA

PLANO MUNICIPAL DE SANEAMENTO BÁSICO DE ITAPIRA - SP	
PROGRAMA:	**20 – DRENAGEM E MANEJO DE ÁGUAS PLUVIAIS URBANAS**
AÇÃO:	20.1 – Programa de Educação Ambiental.
OBJETIVO GERAL:	• Abarcar formas distintas de comunicação e de relacionamento com os vários atores sociais, comunidades e população visando a estruturação de diferentes olhares e níveis de abordagem envolvidos, de modo a caminhar na direção da elucidação das novas dúvidas e desafios diante da drenagem de águas pluviais.
OBJETIVOS ESPECÍFICOS:	• Informar sobre a gestão e manejo das águas pluviais; • Conscientizar sobre a limpeza de vias públicas para evitar o escoamento de resíduos nos sistema de drenagem pluvial.
RESPONSÁVEL:	Secretarias Municipais de Serviços Públicos e de Obras
IMPLEMENTAÇÃO:	Contínua
CUSTOS:	Administrativos

Município de Itapira - SP | Código de Verificação: 4909-1538
Diário Oficial assinado digitalmente conforme MP nº 2.200-2, de 2001, e Lei 14.063, de 2020, garantindo autenticidade, validade jurídica e integridade.

6 – CONTROLE SOCIAL

Foi realizada uma reunião com o COMDEMA - Conselho Municipal de Defesa do Meio Ambiente e Desenvolvimento Sustentável, na data de 23 de junho de 2022, no Museu de História Natural, onde foi apresentada a 2ª revisão do Plano Municipal de Saneamento Básico aos Conselheiros participantes.

Em anexo consta a Ata de Reunião e o Atestado de aprovação do COMDEMA.





Município de Itapira - SP | Código de Verificação: 4909-1538
Diário Oficial assinado digitalmente conforme MP nº 2.200-2, de 2001, e Lei 14.063, de 2020, garantindo autenticidade, validade jurídica e integridade.

7 – AUDIÊNCIA PÚBLICA

Para a devida divulgação dos Programas, Projetos e Ações, revisados e atualizados, propostos no desenvolvimento da 2ª revisão do Plano Municipal de Saneamento Básico de Itapira, foi formalizada uma Audiência Pública (após reunião desenvolvida com o COMDEMA - Conselho Municipal de Defesa do Meio Ambiente e Desenvolvimento Sustentável, na data de 23 de junho de 2022), com ampla divulgação pela imprensa local (em anexo). A lista dos participantes presentes na Audiência Pública consta nos Anexos.

A Audiência Pública foi realizada no dia 27 de julho de 2022, no Anfiteatro da Associação Comercial e Empresarial de Itapira (ACE), para discussão da 2ª revisão do Plano Municipal de Saneamento Básico, a ser enviado a Câmara de Vereadores, instituindo sua Lei de aprovação.

Os trabalhos da Audiência tiveram a explanação do Coordenado de Projetos e Obras do SAAE, o Eng.º Denis Augusto Mathias, que ressaltou a importância que o Plano Municipal de Saneamento Básico irá representar para Itapira, além de apresentar para o público presente na Audiência o histórico do Plano Municipal de Saneamento Básico de Itapira, apresentou o diagnóstico dos sistemas, as ações necessárias a curto, médio e longo prazo e duração continuada, propostas para o planejamento ao longo dos próximos 20 anos, necessários à universalização dos serviços abastecimento de água, esgotamento sanitário, manejo de resíduos sólidos e drenagem urbana do município.

Ao término da apresentação, foi aberto ao público presente espaço para discussões e questionamentos.

Para finalizar a Audiência Pública, o Eng.º Denis Augusto Mathias informou aos participantes que o SAAE e Prefeitura receberiam novas sugestões ou propostas de alterações até o dia 12 de agosto de 2022, sendo que as mesmas seriam avaliadas, e caso pertinente, seriam atendidas – registra-se que sugestões sobre a inserção de ações de Drenagem Urbana, como limpeza e desobstrução de bocas de lobo e tubulações, e programas de educação ambiental, foram devidamente atendidas e inclusas na 2ª revisão do PMSB.

Município de Itapira - SP | Código de Verificação: 4909-1538
Diário Oficial assinado digitalmente conforme MP nº 2.200-2, de 2001, e Lei 14.063, de 2020, garantindo autenticidade, validade jurídica e integridade.





Município de Itapira - SP | Código de Verificação: 4909-1538
Diário Oficial assinado digitalmente conforme MP nº 2.200-2, de 2001, e Lei 14.063, de 2020, garantindo autenticidade, validade jurídica e integridade.

8 – RECOMENDAÇÕES E CONCLUSÕES

Para o referendo das proposições sistematizadas na Audiência Pública e para dar continuidade ao processo de consolidação das atividades de construção coletiva e de participação da sociedade e a ampla divulgação dos estudos e propostas, bem como perenizar a Política Pública Municipal de Saneamento Básico, sistematizada através do Plano Municipal de Saneamento Básico (PMSB), o Prefeito Municipal deverá encaminhar a minuta da Lei que institui a 2ª revisão do Plano Municipal de Saneamento Básico de Itapira, que foi amplamente discutida em reuniões com o COMDEMA - Conselho Municipal de Defesa do Meio Ambiente e Desenvolvimento Sustentável, e com a sociedade civil por meio da Audiência Pública, à Câmara de Vereadores para apreciação e posterior aprovação.

Com o desenvolvimento dos procedimentos de elaboração da 2ª revisão do Plano Municipal de Saneamento Básico e sua discussão com a sociedade, o Município de Itapira garantiu os mecanismos de participação da sociedade e a ampla divulgação dos estudos e propostas, bem como perenizará com controle social a Política Pública Municipal de Saneamento Básico.

Município de Itapira - SP | Código de Verificação: 4909-1538
Diário Oficial assinado digitalmente conforme MP nº 2.200-2, de 2001, e Lei 14.063, de 2020, garantindo autenticidade, validade jurídica e integridade.

REFERÊNCIAS BIBLIOGRÁFICAS

BRASIL. Lei 11.445, de 5 de janeiro de 2007. *Estabelece diretrizes nacionais para o saneamento básico.* Disponível em: <http://www.planalto.gov.br/ccivil_03/_ato2007-2010/2007/lei/l11445.htm> Acesso em: 03/01/2022.

BRASIL. Decreto 7.217, de 21 de junho de 2010. *Regulamenta a Lei nº 11.445, de 5 de janeiro de 2007.* Disponível em: <http://www.planalto.gov.br/ccivil_03/_ato2007-2010/2010/decreto/d7217.htm> Acesso em: 03/01/2022.

BRASIL. Lei 14.026, de 15 de julho de 2020. *Atualiza o marco legal do saneamento básico e altera a Lei nº 9.984, de 17 de julho de 2000, para atribuir à Agência Nacional de Águas e Saneamento Básico (ANA) competência para editar normas de referência sobre o serviço de saneamento, a Lei nº 10.768, de 19 de novembro de 2003, para alterar o nome e as atribuições do cargo de Especialista em Recursos Hídricos, a Lei nº 11.107, de 6 de abril de 2005, para vedar a prestação por contrato de programa dos serviços públicos de que trata o art. 175 da Constituição Federal, a Lei nº 11.445, de 5 de janeiro de 2007, para aprimorar as condições estruturais do saneamento básico no País, a Lei nº 12.305, de 2 de agosto de 2010, para tratar dos prazos para a disposição final ambientalmente adequada dos rejeitos, a Lei nº 13.089, de 12 de janeiro de 2015 (Estatuto da Metrópole), para estender seu âmbito de aplicação às microrregiões, e a Lei nº 13.529, de 4 de dezembro de 2017, para autorizar a União a participar de fundo com a finalidade exclusiva de financiar serviços técnicos especializados.* Disponível em: <http://www.planalto.gov.br/ccivil_03/_ato2019-2022/2020/lei/l14026.htm> Acesso em: 03/01/2022.

ITAPIRA. Lei Complementar 5.205, de 13 de dezembro de 2013. *Dispõe sobre a Política Pública Municipal de Saneamento Básico e dá outras providências.* Disponível em: <https://itapira.sp.gov.br/legislacao/5205-13.pdf> Acesso em 03/01/2022.

ITAPIRA. Lei Complementar 5.710, de 23 de julho de 2018. *Dispõe sobre a Revisão do Plano Municipal de Saneamento Básico de Itapira, instituído pela Lei Complementar nº 5.205, de 13 de dezembro de 2013, e dá outras providências.* Disponível em: <https://itapira.sp.gov.br/legislacao/5710-18.pdf> Acesso em 03/01/2022.

PLANO DIRETOR DO SISTEMA DE ABASTECIMENTO DE ÁGUA (2017) – GRAVÍ – Topografia e Projetos Urbanos, Itapira, 134 p.

PLANO DIRETOR DE ESGOTOS DE ITAPIRA (2015) – GRAVÍ – Topografia e Projetos Urbanos, Itapira, 136 p.

Município de Itapira - SP | Código de Verificação: 4909-1538
Diário Oficial assinado digitalmente conforme MP nº 2.200-2, de 2001, e Lei 14.063, de 2020, garantindo autenticidade, validade jurídica e integridade.

ANEXOS

COMDEMA

CONSELHO MUNICIPAL DE DEFESA DO MEIO AMBIENTE E DESENVOLVIMENTO SUSTENTÁVEL
Lei municipal nº 4.491/2009

ATA DE REUNIÃO ORDINÁRIA DO CONSELHO MUNICIPAL DE DEFESA DO MEIO AMBIENTE E DESENVOLVIMENTO SUSTENTÁVEL DE ITAPIRA – SP

Ao vigésimo terceiro dia do mês de junho de 2022, ás 14:00h, membros integrantes do COMDEMA e convidados, reuniram de forma presencial nas imediações do Parque Juca Mulato, plenária realizada no auditório do Museu de Historia Natural, tomando todos os cuidados de distanciamento, opção esta aprovada pela maioria dos membros para que pudéssemos dar continuidade aos trabalhos desenvolvidos por este conselho, sendo conduzida pela Sra. Camila Bonelli de Milano, presidente, que atestando o *quórum* legal, deu as boas vindas aos presentes e apresentou a seguinte pauta: 1- Leitura e aprovação da Ata da Reunião de maio de 2022; 2- Apresentação da atualização do Plano Municipal de Saneamento Básico; 3- Alimentação de pombos domésticos em área urbana; 4- Informes gerais. Sr. Anderson e Sra. Camila agradecem a participação de todos na respectiva plenária; Sr. Anderson deixa os presentes cientes sobre os conselheiros que não puderam participar e em seguida realizou a leitura da ata do mês de maio sendo aprovada pelos presentes. No item 2 da pauta que trata da atualização do Plano Municipal de Saneamento Básico (PMSB), Sr. Vitório presidente do SAAE inicia os debates deixando todos cientes que este plano deve passar por uma revisão de quatro em quatro anos sendo cumprindo pela autarquia esses períodos. Nesta revisão, foram inseridas algumas alterações no que diz respeito às diretrizes de novos loteamentos, alterações de redes de água e esgoto. Sr. Vitório comenta também sobre o período de estiagem vivenciado pelo município e formas de mitigação para que a população não seja desabastecida com uma nova captação no Rio do Peixe pensando em um crescimento populacional de 200 anos. Posteriormente, a palavra foi passada para o Engº Denis Mathias que inicia sua apresentação retratando os conteúdos atualizados do PMSB com uma divisão das ações e metas de curto, médio e longo prazo abrangendo água, esgoto, resíduos sólidos e drenagem urbana. A plenária ficou ciente da legislação por trás da elaboração desse plano e de acordo com a Lei Municipal nº 5.405/2015 este PMSB deve ser passado neste conselho para ciência e manifestação e aprovação do mesmo. Sr. Denis esclarece a relação direta desse plano com o Plano Diretor do município determinando ações e planejamento de expansão de sua área urbana. Nessa versão atualizada e apresentada, foram verificadas as obras de curto prazo concluídas e a inserção de novas metas. Os períodos de execução das obras estabelecidas em curto prazo estão entre os anos de 2022 a 2025 e enfatiza sobre o controle de perdas, tema muito discutido em todo o território nacional informando a instalação em Itapira dos macromedidores e das válvulas redutoras de pressão, assim como, outros pontos no que diz respeito ao esgoto, resíduos sólidos e drenagem. No item apresentado sobre resíduos sólidos, Sra Camila informa que algumas ações relatadas já estão em excussão pela SAMA. Prosseguindo nos itens, Sr. Denis explana sobre as metas de médio prazo com prazos de execução entre os anos de 2026 a 2031 e as metas a longo prazo – 2032 a 2041 dentro das linhas relatadas e finalizando sua apresentação com as ações continuadas desse plano. Após a apresentação das metas, Sr. Denis deixa os presentes cientes dos resumos de investimentos totalizando um valor em torno de R$194.000.000,00 e relata que os próximos passos desse plano serão as audiências públicas para que a sociedade civil tomem ciência, deem sugestões e possa ser compilado os dados de forma conjunta. Os presentes parabenizam os dados apresentados, formas de condução e a transparência desse PMSB com todas as informações disponíveis no site da autarquia. Sr. Vitório coloca que o SAAE está de "portas" abertas para sugestões, discussões sobre a revisão desse plano. Sr. Jose Antônio Pires e demais conselheiros relatam a expertise da equipe do SAAE na elaboração e execução desse plano ao longo desses anos. Sr. Denis fica de encaminhar a apresentação com todos os dados para uma análise aprofundada dos conselheiros e fica a disposição para esclarecimentos. Diante dos fatos apresentados, o COMDEMA manifesta favorável ao conteúdo apresentado desse plano aprovando o mesmo. Dando prosseguimento a pauta, no item 3 é tratado a alimentação de pombos

e-mail: comdema.itapira@gmail.com
Rua Benedita Leme Ramos, 77, Jardim Bonfim. Itapira, SP - CEP 13972-180
fone(19) 3863 1801

1/2

Município de Itapira - SP | Código de Verificação: 4909-1538
Diário Oficial assinado digitalmente conforme MP nº 2.200-2, de 2001, e Lei 14.063, de 2020, garantindo autenticidade, validade jurídica e integridade.

COMDEMA

CONSELHO MUNICIPAL DE DEFESA DO MEIO AMBIENTE E DESENVOLVIMENTO SUSTENTÁVEL
Lei municipal nº 4.491/2009

domésticos em área urbana. Sr. Simão Junior deixa a plenária ciente sobre sua preocupação com essas aves, hoje espalhada pelo Parque e por toda a cidade e que muitas pessoas tem alimentado essas aves favorecendo um aumento populacional. Comenta sobre as doenças e/ou patologias causadas por essas animais e relata que em Mogi Mirim está sendo discutido um projeto de lei que visa a proibição de alimentar essas aves. Uma discussão foi aberta sobre este assunto e Sra. Fátima relata que tem chegado muitas reclamações sobre este assunto e não pode fazer nada por não existir uma legislação específica. Sr. Julieder relata se não há possibilidade de fazer uma orientação nas redes sociais e todos gostaram da ideia e Sr. José Antônio fica de publicar uma matéria no Jornal Tribuna de Itapira na página do meio ambiente. A plenária delibera sobre encaminhar um ofício ao setor de Zoonoses solicitando o que poderia ser realizado quanto este caso e encaminhar esse projeto de lei de Mogi Mirim para uma possível adaptação a nossa realidade e todos concordam. Nos informes gerais, Sr. Anderson relata sobre o plantio de árvores nativas na margem do Ribeirão da Penha junto de funcionários da empresa Penha Papel e Papelão e convidados, assim como, a realização de uma palestra sobre a importância da arborização urbana nos centros urbanos em comemoração ao dia mundial do Meio Ambiente. Sr. Lucas demonstra sua preocupação com o aumento dos focos de incêndio e Sr. Anderson informa sobre o trabalho desenvolvido pela Defesa Civil e que a SAMA vem autuando quem ateia fogo em áreas rurais e Fiscalização e Posturas com uma atuação intensiva em área urbana. Sem mais informes, Sra. Camila declara encerrada a reunião, deixando seus agradecimentos a todos pelas imensuráveis contribuições. Relação dos conselheiros presentes abaixo.

Nº	Nome dos Conselheiros	Assinatura	Entidade
01	Camila Bonelli de Milano		
02	Eduardo Luís Zago Mello	[illegible]	AMJSM.
03	José Carlos S. Cardoso Junior		
04	Marta Melina R. Moraes Camargo		
05	Julieder Oliveira Lino		
06	José Antônio Pires de Souza	[illegible]	AIPA - AMBIENTAL.
07	Lucas Cesar da Silva	[illegible]	SAAE
08	Gabriel Silvino		
09	Antônio Carlos Avancini	[illegible]	AIPA
10	Cleide Benedita Scoton	[illegible]	[illegible]
11	Fátima Regina da Costa Augusto	[illegible]	Saúde
12	Thayna Vanda Soares	[illegible]	SNJ
13	Pedro H. Pereira de Souza		
14	Cleber R. P. de Moraes Seriani		
15	Anderson Martelli (convidado)	[illegible]	SAMA
16	Vitorio B. de Ornellas (convidado)		
17	Denis Augusto Mathias (convidado)		

e-mail: comdema.itapira@gmail.com
Rua Benedita Leme Ramos, 77, Jardim Bonfim. Itapira, SP - CEP 13972-180
fone(19) 3863 1801

2/2

Ata de Reunião do COMDEMA realizada em 23 de junho de 2022.

COMDEMA

CONSELHO MUNICIPAL DE DEFESA DO MEIO AMBIENTE E DESENVOLVIMENTO SUSTENTÁVEL
Lei municipal nº 4.491/2009

ATESTADO

O Conselho Municipal de Defesa do Meio Ambiente e Desenvolvimento Sustentável atesta para os devidos fins que se fizerem necessário, que ao vigésimo terceiro dia do mês de junho de 2022, membros integrantes do COMDEMA e convidados, reuniram-se no auditório do Museu de História Natural no Parque Juca Mulato onde técnicos da SAAE – Serviço Autônomo de Água e Esgoto realizou a apresentação da Revisão do Plano Municipal de Saneamento Básico - PMSB (2022-2041).

Mediante a apresentação e conforme lavrado em ata – reunião ordinária de junho/2022, a plenária deste conselho aprova a versão apresentada desse plano.

Por ser expressão da verdade firmamos o presente atestado.

COMDEMA
CONSELHO MUNICIPAL DE DEFESA DO MEIO AMBIENTE E DESENVOLVIMENTO SUSTENTÁVEL

Itapira, 28 de junho de 2022.

gov.br

Camila Bonelli de Milano
PRESIDENTE COMDEMA
BIÊNIO 2022/2024

Rua Benedita Leme Ramos, 77, Jardim Bonfim. Itapira, SP - CEP 13972-180
Tel.: (19) 3863 1801

1/1

Atestado do COMDEMA aprovando a revisão do PMSB.

Município de Itapira - SP | Código de Verificação: 4909-1538
Diário Oficial assinado digitalmente conforme MP nº 2.200-2, de 2001, e Lei 14.063, de 2020, garantindo autenticidade, validade jurídica e integridade.



TRIBUNA DE ITAPIRA
QUINTA-FEIRA, 14 de julho de 2022

IDADES/NACIONAL

Itapira, 14 de julho de 2022

PREFEITURA MUNICIPAL DE ITAPIRA
SERVIÇO AUTÔNOMO DE ÁGUA E ESGOTOS DE ITAPIRA

CONVITE PARA AUDIÊNCIA PÚBLICA

A **Prefeitura Municipal de Itapira** e o **SAAE – Serviço Autônomo de Água e Esgotos de Itapira** têm a satisfação de convidar a população itapirense a participar da **AUDIÊNCIA PÚBLICA**, que será realizada quarta-feira, dia 27 de julho, às 19 horas, no Anfiteatro da Associação Comercial e Empresarial de Itapira, à Rua Comendador João Cintra, nº 323, onde será apresentada a **2ª Revisão do Plano Municipal de Saneamento Básico de Itapira**, propondo o planejamento do saneamento básico do Município para os próximos 20 anos.

Publicação da Audiência Pública (convite) no jornal Tribuna de Itapira.

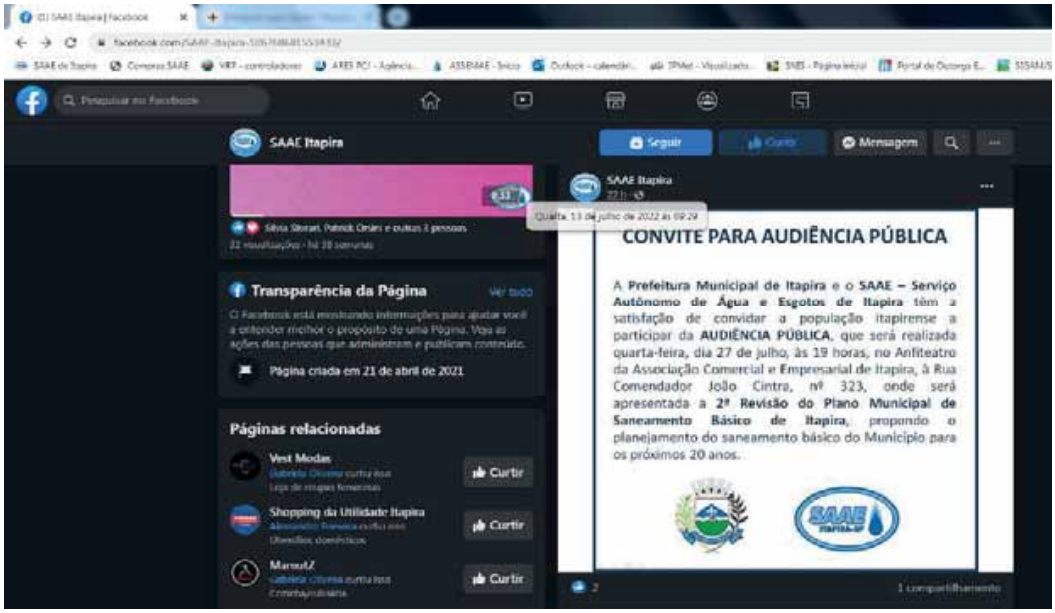

SAAE Itapira

Seguir | Curtir | Mensagem

Transparência da Página

Página criada em 21 de abril de 2021

Páginas relacionadas

Vest Modas — Curtir

Shopping da Utilidade Itapira — Curtir

MarouLZ — Curtir

CONVITE PARA AUDIÊNCIA PÚBLICA

A **Prefeitura Municipal de Itapira** e o **SAAE – Serviço Autônomo de Água e Esgotos de Itapira** têm a satisfação de convidar a população itapirense a participar da **AUDIÊNCIA PÚBLICA**, que será realizada quarta-feira, dia 27 de julho, às 19 horas, no Anfiteatro da Associação Comercial e Empresarial de Itapira, à Rua Comendador João Cintra, nº 323, onde será apresentada a **2ª Revisão do Plano Municipal de Saneamento Básico de Itapira**, propondo o planejamento do saneamento básico do Município para os próximos 20 anos.

Publicação da Audiência Pública (convite) na página do Facebook do SAAE de Itapira.

Município de Itapira - SP | Código de Verificação: 4909-1538
Diário Oficial assinado digitalmente conforme MP nº 2.200-2, de 2001, e Lei 14.063, de 2020, garantindo autenticidade, validade jurídica e integridade.



Publicação da Audiência Pública (convite) na página do Instagram do SAAE de Itapira.


JORNAL OFICIAL ELETRÔNICO DE ITAPIRA

Conforme Lei Municipal nº 5.624, de 09 de agosto de 2017

Terça-feira, 19 de julho de 2022 | Ano XI | Edição nº 1485 | Página 28 de 28

PREFEITURA MUNICIPAL DE ITAPIRA
SERVIÇO AUTÔNOMO DE ÁGUA E ESGOTOS DE ITAPIRA
CONVITE PARA AUDIÊNCIA PÚBLICA

A **Prefeitura Municipal de Itapira** e o **SAAE - Serviço Autônomo de Água e Esgotos de Itapira** têm a satisfação de convidar a população itapirense a participar da **AUDIÊNCIA PÚBLICA**, que será realizada quarta-feira, dia 27 de julho, às 19 horas, no Anfiteatro da Associação Comercial e Empresarial de Itapira, à Rua Comendador João Cintra, nº 323, onde será apresentada a **2ª Revisão do Plano Municipal de Saneamento Básico de Itapira**, propondo o planejamento do saneamento básico do Município para os próximos 20 anos.

Publicação da Audiência Pública (convite) no Jornal Oficial de Itapira.

Município de Itapira - SP | Código de Verificação: 4909-1538
Diário Oficial assinado digitalmente conforme MP nº 2.200-2, de 2001, e Lei 14.063, de 2020, garantindo autenticidade, validade jurídica e integridade.



TRIBUNA DE ITAPIRA
QUINTA-FEIRA, 21 de julho de 2022

CIDADES/NACION

Novo planejamento

Saae realiza audiência sobre Plano de Saneamento Básico

O Saae (Serviço Autônomo de Água e Esgoto) realiza no próximo dia 27, às 19h00, uma audiência pública par apresentar a segunda revisão do Plano Municipal de Saneamento Básico. O evento acontece no anfiteatro da (Acei) Associação Comercial e Empresarial de Itapira, localizada na rua Comendador Jobo Cintra, 323, região central. O convite foi publicado oficialmente pela autarquia em seus canais de comunicação no dia 14 de julho.

O encontro visa apresentação para a população do planejamento do saneamento básico no município para os próximos 20 anos e análise do plano já em vigor desde 2013. Essa é a segunda revisão, já que a primeira ocorreu em 2018, também realizada no anfiteatro da Acei.

"A lei original é de 2013 e a cada quatro anos fazemos a revisão desse plano. A gente revisa todas as metas e ações que existem no plano para os próximos 20 anos. Já fizemos uma reunião com o Comdema (Conselho Municipal de Defesa do Meio Ambiente e Desenvolvimento Sustentável), há cerca de 15 dias, e agora fazemos uma audiência geral para a população", informou o engenheiro ambiental do Saae, e coordenador de seção de projetos e obras, Denis Augusto Mathias.

O plano conta com ações para abastecimento água, esgotamento sanitário, resíduos sólidos e drenagem urbana. Durante a audiência os presentes serão apresentados aos dados da autarquia e também poderão tirar dúvidas, apresentar sugestões e opinar sobre a revisão. "Após isso encaminhamos um projeto de lei dessa revisão ao prefeito que encaminha para a Câmara", disse Mathias.

Mathias: revisão para os próximos 20 anos

Saae realiza reformulação do plano a cada quatr

Município abre processo seletivo para contratação de educador social

Mutirão de renovação de CNH Poupatempo será nesse sábad

O Poupatempo realiza ... selho Nacional de Trânsi... pela Secretaria Na...

Matéria publicada no jornal Tribuna de Itapira.

Município de Itapira - SP | Código de Verificação: 4909-1538
Diário Oficial assinado digitalmente conforme MP nº 2.200-2, de 2001, e Lei 14.063, de 2020, garantindo autenticidade, validade jurídica e integridade.

PREFEITURA MUNICIPAL DE ITAPIRA
SERVIÇO AUTÔNOMO DE ÁGUA E ESGOTOS DE ITAPIRA

SAAE ITAPIRA-SP

AUDIÊNCIA PÚBLICA
2ª REVISÃO DO PLANO MUNICIPAL DE SANEAMENTO BÁSICO DE ITAPIRA

Lista de Presença

Data: 27 de julho de 2022
Horário: 19:00h
Local: Anfiteatro da Associação Comercial e Empresarial de Itapira

	NOME	ENTIDADE	ASSINATURA
01	Vitor Denis Mathias	-	[illegible]
02	Elke Murrin Mathias	-	[illegible]
03	Denis Augusto Mathias	SAAE	[illegible]
04	Pedro Henrique F. de Souza	Prefeitura Fabras	[illegible]
05	Carlos Vitório B. Ornellas	SAAE	[illegible]
06	Fabio Galvão dos Santos	Vereador	[illegible]
07	Matheus José Fernandes	SAAE	[illegible]
08	Fernanda Simonetto		[illegible]
09	Sebastião Luiz Ventura		[illegible]
10	Wilson de Castro S/Tr	SAAE	[illegible]
11	Lucas Cesar da Silva	SAAE	[illegible]
12	Daniel A. Duarte	empresario	[illegible]
13	[illegible]	Empre. SAAE	[illegible]
14	Paulo Roberto dos Santos	SAAE	[illegible]
15	Leandro Henrique Santos	Câmara	[illegible]
16	Gimila B. Mila	Educação	[illegible]
17	Ariadne F.R. Alvarenga	SAMA	[illegible]
18			
19			
20			

Lista de presença da Audiência Pública realizada em 27 de julho de 2022.

Município de Itapira - SP | Código de Verificação: 4909-1538
Diário Oficial assinado digitalmente conforme MP nº 2.200-2, de 2001, e Lei 14.063, de 2020, garantindo autenticidade, validade jurídica e integridade.

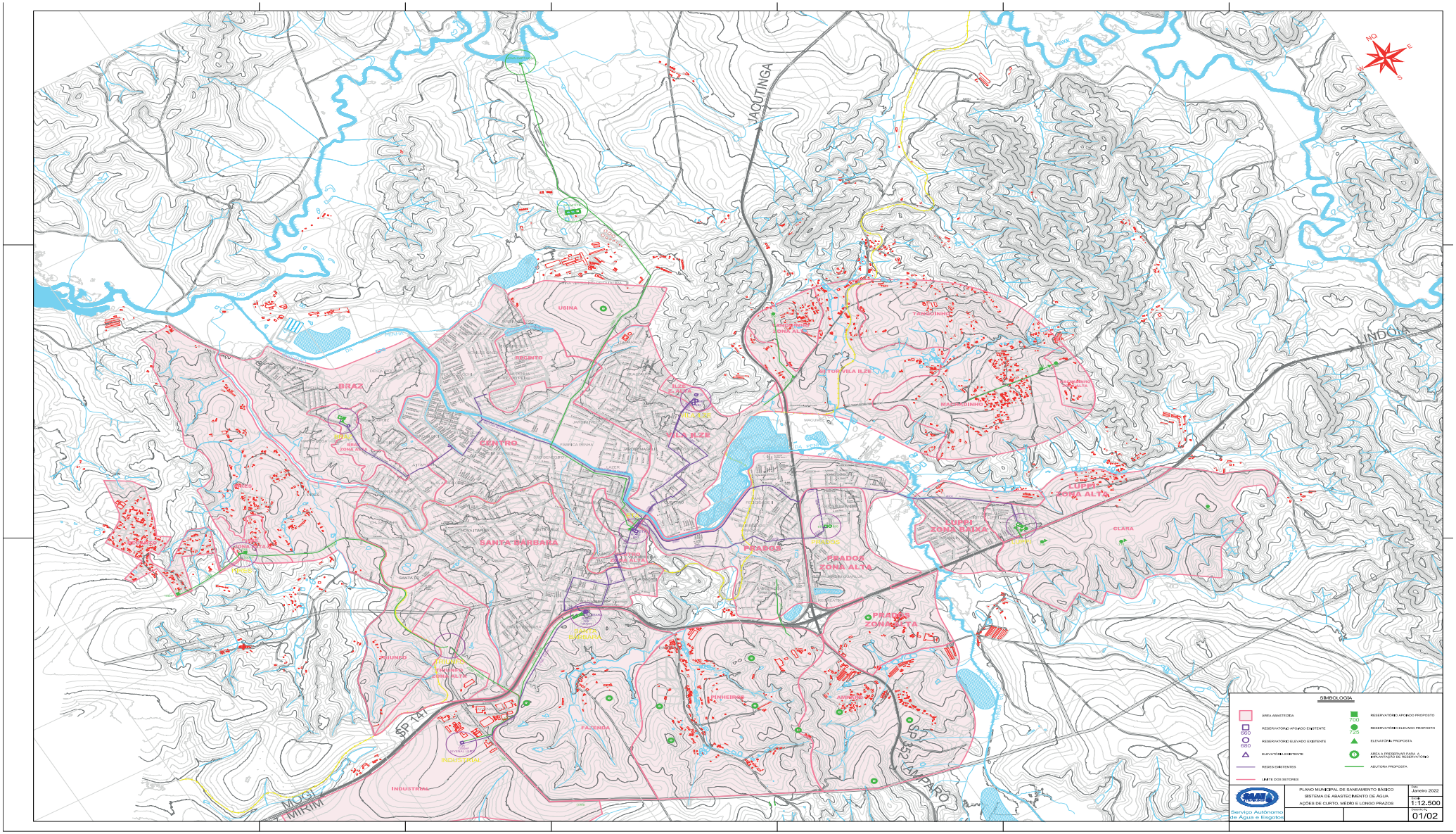
JAGUTINGA
LINDÓIA
USINA
BRAZ
CENTRO
SANTA BARBARA
ILZE
VILA ILZE
PRADOS
PRADOS ZONA ALTA
PRADOS ZONA BAIXA
CLARA
FAZENDA
INDUSTRIAL
SP 147
MOGI MIRIM
SIMBOLOGIA
PLANO MUNICIPAL DE SANEAMENTO BÁSICO
SISTEMA DE ABASTECIMENTO DE ÁGUA
AÇÕES DE CURTO, MÉDIO E LONGO PRAZOS
Janeiro 2022
1:12.500
01/02

LEI Nº 6.194, DE 04 DE OUTUBRO DE 2022

"Extingue o cargo em comissão de Coordenador de Comunicação Social, da Lei Complementar nº 5.798, de 11 de julho de 2019 e suas alterações".

A CÂMARA MUNICIPAL DE ITAPIRA aprovou e eu promulgo a seguinte lei:

Art. 1º Fica extinto o cargo em comissão, denominado Coordenador de Comunicação Social, do art. 6º da lei municipal 5.798, de 11 de julho de 2019 e suas alterações.

Art. 2º As despesas decorrentes da aplicação desta lei correrão por conta de dotação orçamentária específica.

Art. 3º Esta lei entra em vigor na data de sua publicação.

PREFEITURA MUNICIPAL DE ITAPIRA, em 04 de outubro de 2022.

ANTONIO HÉLIO NICOLAI
PREFEITO MUNICIPAL

Registrada em livro próprio na Divisão de Atos Oficiais e afixada no quadro de editais na data supra.

SANDRO CÉSAR OLIVEIRA ALMEIDA
SECRETÁRIO DE GOVERNO

.....

LEI Nº 6.195, DE 04 DE OUTUBRO DE 2022

"Autoriza a abertura de crédito especial no valor de R$ 69.010,84"

A CÂMARA MUNICIPAL DE ITAPIRA aprovou e eu promulgo a seguinte lei:

Art. 1º Fica a Secretaria da Fazenda autorizada a abrir um crédito especial no valor de **R$ 69.010,84 (sessenta e nove mil e dez reais e oitenta e quatro centavos)**, para atender à finalidade abaixo especificada:

020601		**ENSINO INFANTIL**	
12365039		MAIS EDUCAÇÃO PARA ITAPIRA	
1007		Aquis. Equipam. Mat. Permanentes – Ensino Infantil	
449052	02	EQUIPAMENTOS E MATERIAL PERMANENTE	R$ 69.010,84
TOTAL GERAL			**R$ 69.010,84**

Art. 2º A cobertura do crédito especial a que se refere o artigo anterior se fará através do superávit financeiro apurado no balanço patrimonial do exercício de 2021 na conta do convênio firmado com o Governo Estadual visando a Construção e Aquisição de Mobiliários para a Creche do Flávio Zacchi, conforme artigo 43 da Lei 4.320/64.

Art. 3º Fica modificado o Plano Plurianual – PPA 2022/2025, nos moldes e naquilo que for pertinente, conforme descrito nos artigos 1º e 2º desta Lei.

Art. 4º Ficam alteradas as Diretrizes Orçamentárias – LDO do exercício de 2022, nos mesmos moldes e naquilo que for pertinente, conforme descrito nos artigos 1º e 2º desta Lei.

Art. 5º Esta Lei entra em vigor na data de sua publicação, revogadas as disposições em contrário.

PREFEITURA MUNICIPAL DE ITAPIRA, em 04 de outubro de 2022.

ANTONIO HÉLIO NICOLAI
PREFEITO MUNICIPAL

Registrada em livro próprio na Divisão de Atos Oficiais e afixada no quadro de editais na data supra.

SANDRO CÉSAR OLIVEIRA ALMEIDA
SECRETÁRIO DE GOVERNO

.....

LEI Nº 6.196, DE 04 DE OUTUBRO DE 2022

"Denomina o Centro de Referência Especializado da Mulher – CREM de ANARIÁ CALIDONE RÉCCHIA MOURÃO HENRIQUE".

A CÂMARA MUNICIPAL DE ITAPIRA aprovou e eu promulgo a seguinte lei:

Art. 1º O Centro de Referência Especializado da Mulher – CREM, localizado na Rua Ribeiro de Barros nº 62, Centro, fica denominado de **ANARIÁ CALIDONE RÉCCHIA MOURÃO HENRIQUE**.

Art. 2º As despesas com a aplicação da presente lei correrão por conta de dotações próprias orçamentárias.

Art. 3º Esta lei entra em vigor na data de sua publicação.

PREFEITURA MUNICIPAL DE ITAPIRA, em 04 de outubro de 2022.

ANTONIO HÉLIO NICOLAI
PREFEITO MUNICIPAL

Registrada em livro próprio na Divisão de Atos Oficiais e afixada no quadro de editais na data supra.

SANDRO CÉSAR OLIVEIRA ALMEIDA
SECRETÁRIO DE GOVERNO

.....

DECRETO Nº 132, DE 04 DE OUTUBRO DE 2022

"Abre crédito especial no valor de R$ 69.010,84"

ANTONIO HÉLIO NICOLAI, Prefeito Municipal de Itapira, no uso de suas atribuições legais, e considerando os termos da Lei Municipal nº 6.195/2022;

DECRETA:

Art. 1º Fica aberto na Secretaria da Fazenda um crédito especial no valor de **R$69.010,84 (sessenta e nove mil e dez reais e oitenta e quatro centavos)**, para atender à finalidade abaixo especificada:

020601	**ENSINO INFANTIL**
12365039	MAIS EDUCAÇÃO PARA ITAPIRA

1007		Aquis. Equipam. Mat. Permanentes – Ensino Infantil	
449052	02	EQUIPAMENTOS E MATERIAL PERMANENTE	R$ 69.010,84
TOTAL GERAL			**R$ 69.010,84**

Art. 2º A cobertura do crédito especial a que se refere o artigo anterior se fará através do superávit financeiro apurado no balanço patrimonial do exercício de 2021 na conta do convênio firmado com o Governo Estadual visando a Construção e Aquisição de Mobiliários para a Creche do Flávio Zacchi, conforme artigo 43 da Lei 4.320/64.

Art. 3º Este Decreto entra em vigor na data de sua publicação, revogadas as disposições em contrário.

PREFEITURA MUNICIPAL DE ITAPIRA, em 04 de outubro de 2022.

ANTONIO HÉLIO NICOLAI
Prefeito Municipal

Registrado em livro próprio na Divisão de Atos Oficiais e afixado no Quadro de Editais na data supra.

SANDRO CÉSAR OLIVEIRA ALMEIDA
SECRETÁRIO DE GOVERNO

.....

SECRETARIA DE EDUCAÇÃO

Publicado em ___/___/_____.
Jornal: _____
Página: _____

NOTIFICAÇÃO – 31/2022

Assunto: Programa Escola em Tempo Integral

Regina de Santana Lago Gracini, Secretária Municipal de Educação de Itapira, no uso de suas atribuições legais, NOTIFICA os pais ou responsáveis pelo(s) menor(es) abaixo descrito(s) para comparecer(em) na unidade escolar de matrícula do(a) aluno(a), no **período de 10 a 14 de outubro de 2022**, no **horário das 08h00 às 11h00 e das 13h00 às 17h00** para efetivação da matricula no **Programa Escola em Tempo Integral**.

********** Ano Letivo: 2022 **********

Classificação Geral - Programa Escola em Tempo Integral

Ordem alfabética:

NOME DO ALUNO	ESCOLA	PERÍODO COMPLEMENTAR
CELIO EMANUEL CARDOSO DE FREITAS	EMEB DNA. IZAURA DA SILVA VIEIRA	TARDE
CLARA VITORIA DE CASSIA LEANDRO	EMEB JOSÉ ROBERTO PRADO	TARDE
GABRIEL DA CUNHA RIBEIRO	EMEB DNA. IZAURA DA SILVA VIEIRA	MANHÃ
GUILHERME DE GODOI BORGES	EMEB COM. VIRGOLINO DE OLIVEIRA	MANHÃ
ISABELLE LEAL	EMEB JOSÉ ROBERTO PRADO	MANHÃ
JULIANA SOPHIA DOS SANTOS ASSIS DO NASCIMENTO	EMEB DNA. IZAURA DA SILVA VIEIRA	MANHÃ
LAURA RAYANE DE LIMA ROCHA FERREIRA	EMEB HEITOR SOARES	MANHÃ
LEONARDO MIGUEL SANTOS	EMEB DNA. IZAURA DA SILVA VIEIRA	MANHÃ
LORENA FERNANDES SILVA	EMEB DNA. IZAURA DA SILVA VIEIRA	TARDE
LUCAS FERRAZ GUAIUME	EMEB DNA. IZAURA DA SILVA VIEIRA	MANHÃ
LUCAS GABRIEL GONCALVES	EMEB DNA. IZAURA DA SILVA VIEIRA	TARDE
LUIZ CARLOS SANTOS SILVA FILHO	EMEB DNA. IZAURA DA SILVA VIEIRA	TARDE
MARCOS VINICIUS PEREIRA	EMEB DNA. IZAURA DA SILVA VIEIRA	MANHÃ
MIGUEL EDUARDO MODESTO SOUZA	EMEB HEITOR SOARES	MANHÃ
NICOLY EMANUELLY SIQUEIRA	EMEB JOÃO SIMÕES	TARDE
RAISSA GABRIELLY ZANESCO COGHI	EMEB JOÃO SIMÕES	MANHÃ

É importante frisar, que após o período acima estabelecido, a Secretaria Municipal de Educação reserva-se o direito, de oferecer a vaga disponível para a lista "ESPERA", de acordo com a ordem prevista pela legislação vigente.

Sem mais,

Itapira, 05 de outubro de 2022.

Regina de Santana Lago Gracini
Secretária Municipal de Educação

.....

SECRETARIA DE FAZENDA

Secretaria de Fazenda
Divisão de Fiscalização de Posturas
EDITAL 178/2022

A Divisão de Fiscalização de Postura da Prefeitura Municipal de Itapira, de acordo com a legislação vigente, faz saber a todos quanto o presente Edital virem ou conhecimento dele tiverem que, tendo em vista a não devolução do Aviso de Recebimento da NOTIFICAÇÃO ao contribuinte **ESPÓLIO DE OSCAR BUENO DE MORAES,** pela **Empresa Brasileira de Correios e Telégrafos** fica este **NOTIFICADO** sobre a **INTIMAÇÃO ILT 1423/2022,** emitida em 29/08/2022, referente à **LIMPEZA** do imóvel localizado na Rua/Av.: Rio Branco, antes n.º 432, inscrito no Cadastro Imobiliário Municipal sob o código 014.002.015-000. Portanto, fica o contribuintes INTIMADO a providenciar a referida LIMPEZA no prazo de **05 (Cinco) dias.** Para não se alegar ignorância, expedimos o presente Edital.

Prefeitura Municipal de Itapira, 06 de Outubro de 2022.

Tais Helena Rosini Borges de Salles
Divisão de Fiscalização de Posturas

.....

Secretaria de Fazenda
Divisão de Fiscalização de Posturas
COMUNICADO

A Divisão de Fiscalização de Posturas comunica os interessados abaixo relacionados que os requerimentos protocolizados solicitando **cancelamento do Auto de Infração / Notificação e/ou prorrogação do prazo para cumpri-los** tiveram seus despachos proferidos.

REQUERENTE	PROCESSO N.º	SITUAÇÃO
Ana Marise Belinello.	00038/21	**Deferido – Auto Cancelado**
Niraldo Coraça	08933/21	**Deferido - Providenciado**
Daniele Cristina Fidelis	08985/21	**Deferido - Providenciado**
Donisete Lucas da Silva	01618/22	**Deferido - Providenciado**
André Luis da Costa	01886/22	**Deferido - Providenciado**
Lucas Zordan Carneiro	02159/22	**Deferido – Notificação cancelada**
André Lopes de Pauli	02184/22	**Deferido - Providenciado**

Comunicamos ainda aos requerentes que em caso de Limpeza de Terreno e Remoção de Entulhos sobre Vias e/ou Passeios Públicos, os imóveis deverão permanecer sempre limpos, pois em caso de reincidência, não mais haverá cancelamento de Auto de Infração.

Itapira, 06 de Outubro de 2022.

Tais Helena Rosini Borges de Salles

Coordenadora de Equipe Div. Fiscalização de Posturas

.....

SECRETARIA DE RECURSOS MATERIAIS

TERMO DE CONTRATO Nº 183/2022 – REFERENTE A CONCORRÊNCIA PÚBLICA Nº 020/2022 – PROCESSO Nº 0360/2022 - **OBJETO:** Contratação de Empresa Especializada Para Execução de Obras e Serviços para Recapeamento Asfáltico em diversas Ruas do Município de Itapira/SP- CONTRATADA: **LANZA TERRAPLANAGEM E COMÉRCIO LTDA-EPP** – Valor: R$ 572.819,16 (quinhentos e setenta e dois mil, oitocentos e dezenove reais e dezesseis centavos - Data de assinatura: 23 de Setembro de 2022.

EXTRATO DA ATA DE REGISTRO DE PREÇOS Nº 0219/2022 – PREGÃO PRESENCIAL Nº 034/2022 – PROCESSO Nº 0401/2022 - **OBJETO:** Registro de preços para Futuras e Eventuais Aquisições de Gêneros Alimentícios, em Atendimento ás Diversas Secretarias do Município de Itapira/SP. – DETENTORA DA ATA- **NUTRICIONALE COMÉRCIO DE ALLIMENTOS LTDA** – Valor: R$ 154.200,00 (cento e cinquenta e quatro mil e duzentos reais) – Data de assinatura: 23 de Agosto de 2022 – Vigência: 12 (doze) meses.

EXTRATO DO CONTRATO Nº 0184/2022 – CONCORRÊNCIA PÚBLICA Nº 014/2022 – PROCESSO Nº 0281/22 –**OBJETO-** Contratação de Empresa Especializada para Execução de Obras e Serviços para Reforma da Cei Sebastião Olbi Neto, localizada na Rua Luiz Pizzi,n°21, vila Penha do Rio do Peixe, Itapira/SP. CONTRATADA: **TKS CONSTRUTORA COMÉRCIO E LOCAÇÕES LTDA EPP**– Valor: R$432.521,00 (quatrocentos e trinta e dois mil, quinhentos e vinte e um reais) - Data da assinatura: 26 de Setembro de 2022 – Vigência: 12 (doze) meses.

AVISO DE REABERTURA DE LICITAÇÃO - PREGÃO PRESENCIAL Nº 028/2022

OBJETO: Registro de preços para futuras e eventuais aquisições de materiais, com prestação de serviços de mão de obra, para instalação de alambrados, destinados às diversas Secretarias do Município de Itapira/SP. **Data de encerramento:** 20/10/2022, às 09 horas. Antonio Carlos Andrigo Ferreira, Secretário Municipal de Obras.

AVISO DE ABERTURA DO PREGÃO ELETRÔNICO Nº 144/2022

OBJETO: Registro de preços para contratação de empresa para futuras e eventuais prestações de serviços de locação de micro-ônibus e veículos tipo van, com motoristas, para a realização de viagens municipais (quilômetros rodados) para o município de Itapira/SP. **DATA DE ABERTURA**: 20 de outubro de 2022, às 14 horas. Regina Ramil Marella, Secretária Municipal de Promoção Social.

Os editais estarão disponíveis aos interessados através do site www.itapira.sp.gov.br. Demais esclarecimentos na Secretaria de Recursos Materiais, das 08h00 às 12h00 e das 13h30 as 17h00, no endereço Rua João de Moraes, nº 508, Centro, Itapira/SP, ou pelo telefone (19) 3843-9180, ou pelo e-mail licitacoes@itapira.sp.gov.br. Itapira, 05 de outubro de 2022.

PREGÃO ELETRÔNICO Nº 137/2022
LICITAÇÃO DESERTA

OBJETO: REGISTRO DE PREÇOS PARA FUTURAS E EVENTUAIS AQUISIÇÕES DE MEDICAMENTOS PARA REPOSIÇÃO DE ESTOQUE DA FARMÁCIA DO HOSPITAL MUNICIPAL DE ITAPIRA/SP. A Prefeitura de Itapira comunica que, na data de 03/10/2022, às 08h00min, não houve interessados em participar da licitação acima mencionada. Esta, portanto, foi declarada **DESERTA**.

ITAPIRA, 03 DE OUTUBRO 2022.
Sra. CLAUDIA MARIA RODRIGUES GONÇALES
PREGOEIRA

TERMO DE HOMOLOGAÇÃO
PREGÃO PRESENCIAL Nº 043/2022

OBJETO: REGISTRO DE PREÇOS PARA CONTRATAÇÃO DE EMPRESA ESPECIALIZADA PARA FUTURAS E EVENTUAIS PRESTAÇÕES DE SERVIÇOS DE LIMPEZA, CONSERVAÇÃO, HIGIENIZAÇÃO E LAVAGEM DE VEÍCULOS DA SECRETARIA DE SAÚDE DO MUNICÍPIO DE ITAPIRA/SP.

Para os fins e efeitos legais **HOMOLOGO** todos os atos praticados no presente certame licitatório o objeto da presente licitação à empresa JOSÉ DONISETE DOS SANTOS 08757523819, com o valor global de R$ 54.999,36 (cinquenta e quatro mil, novecentos e noventa e nove reais e trinta e seis centavos).

ITAPIRA, 05 DE OUTUBRO 2022.
Sr. VLADEN VIEIRA
SECRETÁRIO DE SAÚDE

.....

SAAE - SERVIÇO AUTÔNOMO DE ÁGUA E ESGOTOS DE ITAPIRA

SAAE – SERVIÇO AUTONOMO DE ÁGUA E ESGOTOS DE ITAPIRA
EDITAL DE CONVOCAÇÃO

Pelo presente, convocamos o(s) candidato(s) abaixo relacionado(s), aprovado(s) em concurso público, para assumir (em) a respectiva vaga do cargo efetivo que específica, munidos de RG, CPF e comprovante de endereço, no prazo de 03 (três) dias contados da data da publicação deste:

CANDIDATO À VAGA	RG Nº	CARGO	CONCURSO PORTARIA HOMOLOGAÇÃO	JUSTIFICATIVA
VITOR VALENZO FRACAROLLI CAVALLARI	58.595.108-1	LEITURISTA	038/2022	Em substituição ao Sr. Mathews Moraes de Miranda que não pode assumir a vaga

Caso o(s) candidato(s) não assuma(m) o(s) referido(s) cargo(s) público(s), no prazo acima referido, **PERDERÁ (ÃO) O DIREITO À VAGA**, ficando o SAAE no direito de convocar o próximo aprovado.

Departamento de Pessoal do Serviço Autônomo de Água e Esgotos de Itapira, em 06 de Outubro de 2022.

CARLOS VITÓRIO BORETTI DE ORNELLAS
PRESIDENTE DO SAAE

.....

Serviço Autônomo de Água e Esgotos de Itapira
Publica
EXTRATO DE PORTARIAS

PORTARIA Nº 039/2022de 03/10/2022: **NOMEIA**, à vista de aprovação em concurso público, em caráter efetivo, o Sr. Rafael Durante Molinari – RG nº 47.933.488-2, para o cargo de Serviços Gerais – Ref. AS II.

PORTARIA Nº 040/2022de 05/10/2022: **EXONERA**, o servidor, Ítalo Diniz Santos Matheus, RG nº 35.852.494-5, do cargo de Braçal, por inapto a transpor a 5º fase de seu estágio probatório, a partir de 05/10/2022.

.....

PODER LEGISLATIVO

AVISO DE LICITAÇÃO

OBJETO: Contratação de empresa especializada na área de tecnologia de informação, para a realização de serviços técnicos de tratamento de informação e dados, digitalização de documentos (Jornais e demais documentos do processo legislativo) e inclusão de dados na base de gestão de documentos, conforme quantidades estimadas e especificações técnicas, descritas neste termo de referência. **TIPO DA LICITAÇÃO:** MENOR PREÇO GLOBAL. **DATA DA REALIZAÇÃO:** 14/10/2022 - **HORÁRIO INÍCIO**: até às 09:00 horas. **LOCAL:** Rua João de Moraes, 404 - Centro – Câmara Municipal de Itapira. **RETIRADA DO EDITAL E SEUS ANEXOS**: www.camaraitapira.sp.gov.br – licitações.

Itapira, 05 de outubro de 2022.

COMISSÃO DE LICITAÇÃO

.....

EXTRATO: ATOS DA MESA

- ATO DA MESA Nº 40, de 05/09/2022: Sexta fase da avaliação de desempenho do estágio probatório do servidor Luciano Benedito de Moraes Cardoso.

- ATO DA MESA Nº 41, de 05/09/2022: Primeira fase da avaliação de desempenho do estágio probatório a servidora Natália Regina Oliveira Santos.

- ATO DA MESA Nº 42, de 16/09/2022: Dispõe sobre concessão de aposentadoria ao servidor público municipal Osmar Gomes da Silva.

- ATO DA MESA Nº 43, de 19/09/2022: Dispõe sobre nomeação do servidor público André Augusto Cavenaghi à função de Diretor Administrativo da Câmara e dá outras providências.

- ATO DA MESA Nº 44, de 19/09/2022: Dá nova redação ao Artigo 1º do Ato da Mesa nº 07/2019, alterado pelo Ato da Mesa 34/2021.

- ATO DA MESA Nº 45, de 19/09/2022: Abre crédito adicional suplementar no valor de R$ 125.000,00.

- ATO DA MESA Nº 46, de 19/09/2022: Dispõe sobre nomeação da servidora pública Júlia Miriam Alves de Oliveira para o cargo de Comprador Público.

- ATO DA MESA Nº 47, de 28/09/2022: Dispõe sobre nomeação da servidora Selma Justina Moraes Garcia para o cargo de Auxiliar de Serviços Gerais.

.....

EXTRATO LICITAÇÃO

Dispensa de Licitação nº 106/2022

Processo nº 152

Objeto: Monitoramento eletrônico; estação monitora; operador da central de monitoramento; supervisor; sistema de alarm eletrônico; sistema de comunicação; sistema de comunicação via gprs e análise de eventos, ocorrências e testes periódicos do sistema de alarm e sua devida manutenção para seu correto funcionamento.

Abertura: 19/09/2022.

Encerramento: 30/09/2022.

Julgamento: MENOR PREÇO.

Valor Anual: R$ 5.040,00 (Cinco mil e quarenta reais);

Participantes: Alarm Monitoramento Comércio de Equipamentos Eletrônicos Ltda-ME, Vigilant Monitoramento e Segurança e A Elétrica Alarme e Monitoramento.

Embasamento Legal: inciso II do Artigo 24 da Lei Federal 8.666/93.

Itapira - SP, 03 de outubro de 2022.

EXTRATO DE CONTRATO

Contrato nº 10/2022.

Contratado: Alarm Monitoramento Comércio de Equipamentos Eletrônicos Ltda

Objeto: Monitoramento eletrônico; estação monitora; operador da central de monitoramento; supervisor; sistema de alarme eletrônico; sistema de comunicação; sistema de comunicação via GPRS e análise de eventos, ocorrências e testes periódicos do sistema de alarme sua devida manutenção para seu correto funcionamento.

Vigência: 19/09/2022 a 18/09/2023.

Valor Anual: R$ 5.040,00 (Cinco mil e quarenta reais);

Processo nº 152, Dispensa de Licitação 106/2022.

Itapira - SP, 03 de outubro de 2022.

.....