



# DIÁRIO OFICIAL ELETRÔNICO DE VOTUPORANGA

Conforme Lei Municipal nº 5.927, de 02 de março de 2017      Ano VII | Edição nº 1769B

Sexta-feira, 02 de dezembro de 2022

PRÊMIO BAND  
CIDADES EXCELENTES

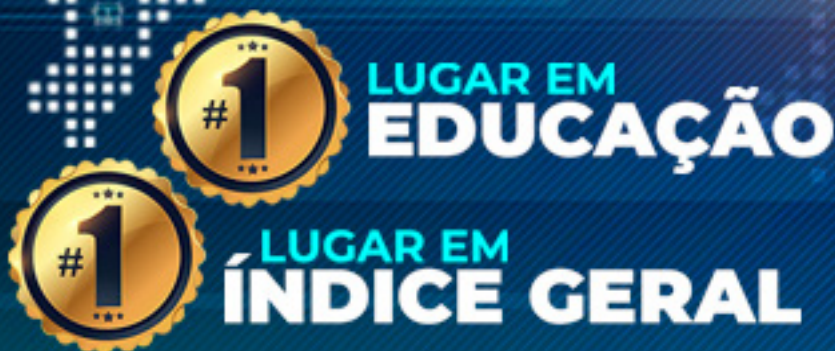

**VOTUPORANGA É**

**MELHOR DO ESTADO**

**A 1ª ENTRE AS CIDADES PAULISTAS**

**COM POPULAÇÃO DE 30 A 100 MIL HABITANTES**

Fonte:  
GRUPO BANDEIRANTES E INSTITUTO AQUILA



# DIÁRIO OFICIAL ELETRÔNICO DE VOTUPORANGA

Conforme Lei Municipal nº 5.927, de 02 de março de 2017, Ano VII | Edição nº 1769B

Sexta-feira, 02 de dezembro de 2022

## SUMÁRIO

Consórcio de Turismo Intermunicipal da Região Turística “Maravilhas do Rio Grande” .....	3
<i>Ediais</i> .....	3
Resultado Final .....	3



**CONSÓRCIO DE TURISMO INTERMUNICIPAL DA REGIÃO TURÍSTICA “MARAVILHAS DO RIO GRANDE”**

**Editais**

**Resultado Final**



**Consórcio de Turismo Intermunicipal da Região Turística  
“Maravilhas do Rio Grande” – Cotimarg**

CARDOSO | FERNANDÓPOLIS | GUARANI D'OESTE | INDIAPORÃ | MACEDÔNIA | MERIDIANO | MIRA ESTRELA | OUROESTE |  
PAULO DE FARIA | PEDRANÓPOLIS | POPULINA | RIOLÂNDIA | VALENTIM GENTIL | VOTUPORANGA



**CONCURSO ARTÍSTICO Nº 002/2022 - PROCESSO Nº 005/2022**

Objeto: Concurso artístico “Dê um clique em nossas Maravilhas”

**DIVULGAÇÃO DO RESULTADO FINAL E DEFINIÇÃO DOS GANHADORES(AS)**

<b>FOTOGRAFIAS GANHADORAS</b>			
<b>Inscrição</b>	<b>Nome</b>	<b>Pontuação</b>	<b>Município</b>
96	Marcela Barboza Soares Pereira	250	CARDOSO
32	Marcos Vinicius dos Santos	262	FERNANDÓPOLIS
80	Laide da Silva Souza	150	GUARANI D'OESTE
29	Ana Carolina Coelho de Oliveira	253	INDIAPORÃ
90	Nathalie Aprigio de Assis	256	MACEDÔNIA
86	Camila Paula Diogo	168	MERIDIANO
35	Wilson de Godoy	243	MIRA ESTRELA
27	Ricardo Mayko Robles Lara de Souza	230	OUROESTE
64	Nolberto Bobeda	257	PAULO DE FARIA
95	Thaila Cristina da Silva	210	PEDRANÓPOLIS
82	Antonio Carlos Severo Pinto	238	POPULINA
59	Yago Luis da Silva	236	RIOLÂNDIA
92	Micheli de Fatima Candido Cavalheri	233	VALENTIM GENTIL
94	Arthur Merlotti Cavalcanti	244	VOTUPORANGA



**Consórcio de Turismo Intermunicipal da Região Turística  
"Maravilhas do Rio Grande" – Cotimarg**

CARDOSO | FERNANDÓPOLIS | GUARANI D'OESTE | INDIAPORÃ | MACEDÔNIA | MERIDIANO | MIRA ESTRELA | OUROESTE |  
PAULO DE FARIA | PEDRANÓPOLIS | POPULINA | RIOLÂNDIA | VALENTIM GENTIL | VOTUPORANGA



<b>CLASSIFICAÇÃO GERAL - CARDOSO</b>			
<b>Classificação</b>	<b>Inscrição</b>	<b>Nome</b>	<b>Pontuação</b>
1	96	Marcela Barboza Soares Pereira	250
2	104	Leonardo Ferreira de Moraes	244
3	14	Maraiza Benta Zaia	209
4	69	Daisy Thais da Silva Alves	206
5	26	Ana Carolina Moraes de Oliveira	197
6	25	Wellington bueno aguilar	191
7	70	Pablo Henrique da Silva Hernandes	189
8	13	Jose Carlos da Silva	184
9	51	Dayana Aparecida Gomes da Silva	180
10	71	Andreza Muniz Caires	178
11	75	Geisiane Pereira Fernandes	178
12	68	Luzia Margarida Rocha	174
13	77	Benedito Martins Junior	174
14	67	Maria Aparecida Clasque dos Santos	155
15	66	Sebastiana Rodrigues de Oliveira	151
16	74	Claudia Silva Freitas	140

<b>CLASSIFICAÇÃO GERAL - FERNANDÓPOLIS</b>			
<b>Classificação</b>	<b>Inscrição</b>	<b>Nome</b>	<b>Pontuação</b>
1	32	Marcos Vinicius dos Santos	262
2	47	Antonio Marcos Bucco	249
3	49	Pueblas Silva Souza	214
4	72	Victor Chamy de Arruda Gadotti	205
5	48	Angela Queli da Costa	177
6	50	Livia Maira Torsani Kamiyama Neres	148

<b>CLASSIFICAÇÃO GERAL - GUARANI D'OESTE</b>			
<b>Classificação</b>	<b>Inscrição</b>	<b>Nome</b>	<b>Pontuação</b>
1	80	Laide da Silva Souza	150

<b>CLASSIFICAÇÃO GERAL - INDIAPORÃ</b>			
<b>Classificação</b>	<b>Inscrição</b>	<b>Nome</b>	<b>Pontuação</b>
1	29	Ana Carolina Coelho de Oliveira	253
2	23	Mônica Mileni da Silva	244
3	6	Christian Calixto Borges Marques	229
4	88	Fernando Arthur Rezende	211
5	61	Milielton Brito Cardoso	201



**Consórcio de Turismo Intermunicipal da Região Turística  
"Maravilhas do Rio Grande" – Cotimarg**

CARDOSO | FERNANDÓPOLIS | GUARANI D'OESTE | INDIAPORÃ | MACEDÔNIA | MERIDIANO | MIRA ESTRELA | OUROESTE |  
PAULO DE FARIA | PEDRANÓPOLIS | POPULINA | RIOLÂNDIA | VALENTIM GENTIL | VOTUPORANGA



CLASSIFICAÇÃO GERAL - MACEDÔNIA			
Classificação	Inscrição	Nome	Pontuação
1	90	Nathalie Aprigio de Assis	256
2	28	Edvaldo Candido Molina	213
3	24	Eliana Aparecida Borges Molina	211
4	33	Grazieli Fontana de Lima	193
5	15	Daiane Regina Caldeira Pascutti	179
6	89	Jaderlene Marques Pereira de Souza	165
7	22	Carmem Reis Santana	157
8	57	Eder Junio Serafim	145

CLASSIFICAÇÃO GERAL - MERIDIANO			
Classificação	Inscrição	Nome	Pontuação
1	86	Camila Paula Diogo	168

CLASSIFICAÇÃO GERAL - MIRA ESTRELA			
Classificação	Inscrição	Nome	Pontuação
1	35	Wilson de Godoy	243
2	39	Vitória Maldonato de Souza	239
3	38	Celina Borges Botelho	235
4	76	Ueslen Gonçalves Fernandes	225
5	37	Bras Petrolina Rodrigues	222
6	42	Elenice Altero Pino de Jesus	209
7	5	Nelcy Cândido Marques Pereira	202
8	36	Silvia Aparecida Ferreira Godoy	196
9	34	Eduardo de Jesus Rodrigues	193
10	40	Maria Luzinete Pereira Sacramento Sunchio	191
11	53	Danieli da Silva Simão	184
12	65	Elianay Floriano de Oliveira	184

CLASSIFICAÇÃO GERAL - OUROESTE			
Classificação	Inscrição	Nome	Pontuação
1	27	Ricardo Mayko Robles Lara de Souza	230
2	97	Matheus Augusto Maciel Bernardo	218
3	1	Suzane de Almeida Silva	195
4	85	Janaína Yara Oliveira	172

CLASSIFICAÇÃO GERAL - PAULO DE FARIA			
Classificação	Inscrição	Nome	Pontuação
1	64	Nolberto Bobeda	257
2	56	Caio Fernando Russo Lucianeti	242
3	44	Greici Barbosa Ralio	237
4	63	Sonia Aparecida Rezende de Andrade Bobeda	226
5	21	Cristovo Henrique de Souza Jesus	196
6	43	Patricia Mendes Barbosa Pereira	146

Consórcio de Turismo Intermunicipal da Região Turística "Maravilhas do Rio Grande"  
Av. Francisco Ramalho de Mendonça, 3112 - Jardim Alvorada - CEP: 15.500-370 – Votuporanga/SP - Tel. (17) 3405-9670  
e-mail: cotimarg@cotimarg.tur.br - CNPJ: 40.465.813/0001-71



**Consórcio de Turismo Intermunicipal da Região Turística  
"Maravilhas do Rio Grande" – Cotimarg**

CARDOSO | FERNANDÓPOLIS | GUARANI D'OESTE | INDIAPORÃ | MACEDÔNIA | MERIDIANO | MIRA ESTRELA | OUROESTE |  
PAULO DE FARIA | PEDRANÓPOLIS | POPULINA | RIOLÂNDIA | VALENTIM GENTIL | VOTUPORANGA



CLASSIFICAÇÃO GERAL - PEDRANÓPOLIS			
Classificação	Inscrição	Nome	Pontuação
1	95	Thaila Cristina da Silva	210
2	60	Vitor Paulo Tanganelli	207
3	16	Simone Pedrão	198

CLASSIFICAÇÃO GERAL - POPULINA			
Classificação	Inscrição	Nome	Pontuação
1	82	Antonio Carlos Severo Pinto	238
2	2	Cibele de marque Rodrigues	230
3	83	Frank Wendel Chossani	230
4	93	Juarez Miguel de Oliveira	226

CLASSIFICAÇÃO GERAL - RIOLÂNDIA			
Classificação	Inscrição	Nome	Pontuação
1	59	Yago Luis da Silva	236
2	84	José Aparecido Fernandes Costa	230
3	30	Donizete dos Santos Nogueira	218
4	58	Jessica Uly Martins de Souza	178

CLASSIFICAÇÃO GERAL - VALENTIM GENTIL			
Classificação	Inscrição	Nome	Pontuação
1	92	Micheli de Fatima Candido cavalheri	233
2	91	Vanda Aparecida Quiaroti Maranini	216
3	87	Leonor Lucas de Melo Albertoni	175
4	7	Bruna da Silva Santos	140

CLASSIFICAÇÃO GERAL - VOTUPORANGA			
Classificação	Inscrição	Nome	Pontuação
1	94	Arthur Merlotti Cavalcanti	244
2	52	João Hélio da Silva Guarizo	214
3	11	Alessandra de Araujo Martins Ferreira	207
4	81	Bruno Castelo Branco Damiani	194
5	54	Jeferson Nogueira da Silva	181
6	12	Milene de Almeida Inácio	174
7	79	Elizangela Regiane dos Santos	170



**Consórcio de Turismo Intermunicipal da Região Turística  
“Maravilhas do Rio Grande” – Cotimarg**

CARDOSO | FERNANDÓPOLIS | GUARANI D'OESTE | INDIAPORÃ | MACEDÔNIA | MERIDIANO | MIRA ESTRELA | OUROESTE |  
PAULO DE FARIA | PEDRANÓPOLIS | POPULINA | RIOLÂNDIA | VALENTIM GENTIL | VOTUPORANGA



INSCRIÇÕES INABILITADAS - Pendências na Inscrição (Cadastro/Documentação/Duplicidade)		
Inscrição	Nome	Município
3	Cibele de Marque Rodrigues	Populina
4	Cibele de Marque Rodrigues	Populina
8	Matheus Silveira Mantelli	Valentim Gentil
9	Sirlei Monteiro da Rocha	Valentim Gentil
10	Cintia Camargo Zanre	Macedônia
17	Simone Pedrão	Pedranópolis
18	Sileno Marcos Araujo Ortin	Votuporanga
19	Edner Flavio Branco	Fernandópolis
20	Carlos Manoel Silva de Sousa	Ouroeste
41	Suelen Aparecida da Silva Minto	Mira Estrela
45	Andressa Suelen da costa Alves	Fernandópolis
46	Lilian Rocha Pereira	Valentim Gentil
55	Jeferson Nogueira da Silva	Votuporanga
62	Milielton Brito Cardoso	Indiaporã
73	Jeferson Nogueira da Silva	Votuporanga
78	Ednei kleber soares da silva	Votuporanga
98	Matheus Augusto Maciel Bernardo	Ouroeste
99	Matheus Augusto Maciel Bernardo	Ouroeste
100	Matheus Augusto Maciel Bernardo	Ouroeste
101	Matheus Augusto Maciel Bernardo	Ouroeste
102	Matheus Augusto Maciel Bernardo	Ouroeste
103	Matheus Augusto Maciel Bernardo	Ouroeste
105	Matheus Augusto Maciel Bernardo	Ouroeste
106	matheus augusto maciel bernardo	Ouroeste
107	Matheus Augusto Maciel Bernardo	Ouroeste
108	Matheus Augusto Maciel Bernardo	Ouroeste
109	matheus augusto maciel bernardo	Ouroeste
110	Matheus Augusto Maciel Bernardo	Ouroeste
111	Matheus Augusto Maciel Bernardo	Ouroeste
112	Matheus Augusto Maciel Bernardo	Ouroeste
113	Matheus Augusto Maciel Bernardo	Ouroeste
114	Matheus Augusto Maciel Bernardo	Ouroeste
115	Matheus Augusto Maciel Bernardo	Ouroeste
116	matheus augusto maciel bernardo	Ouroeste
117	Matheus Augusto Maciel Bernardo	Ouroeste

Consórcio de Turismo Intermunicipal da Região Turística “Maravilhas do Rio Grande”  
Av. Francisco Ramalho de Mendonça, 3112 - Jardim Alvorada - CEP: 15.500-370 – Votuporanga/SP - Tel. (17) 3405-9670  
e-mail: cotimarg@cotimarg.tur.br - CNPJ: 40.465.813/0001-71



**Consórcio de Turismo Intermunicipal da Região Turística  
"Maravilhas do Rio Grande" – Cotimarg**

CARDOSO | FERNANDÓPOLIS | GUARANI D'OESTE | INDIAPORÃ | MACEDÔNIA | MERIDIANO | MIRA ESTRELA | OUROESTE |  
PAULO DE FARIA | PEDRANÓPOLIS | POPULINA | RIOLÂNDIA | VALENTIM GENTIL | VOTUPORANGA



Votuporanga, 02 de dezembro de 2022.

**Jorge Augusto Seba**

**Presidente do Consórcio de Turismo Intermunicipal da  
Região Turística "Maravilhas do Rio Grande" (Cotimarg)**

**Edson Genari**

**Presidente do Fórum Permanente de Turismo da  
Região Turística Maravilhas do Rio Grande**





Consórcio de Turismo Intermunicipal da Região Turística  
“Maravilhas do Rio Grande” – Cotimarg

CARDOSO | FERNANDÓPOLIS | GUARANI D'OESTE | INDIAPORÃ | MACEDÔNIA | MERIDIANO | MIRA ESTRELA | OUROESTE |  
PAULO DE FARIA | PEDRANÓPOLIS | POPULINA | RIOLÂNDIA | VALENTIM GENTIL | VOTUPORANGA



**ANEXO 1- FOTOGRAFIAS GANHADORAS DO CONCURSO ARTÍSTICO “DÊ UM  
CLIQUE EM NOSSAS MARAVILHAS”**

**CARDOSO - MARCELA BARBOZA SOARES PEREIRA**



**FERNANDÓPOLIS - MARCOS VINICIUS DOS SANTOS**

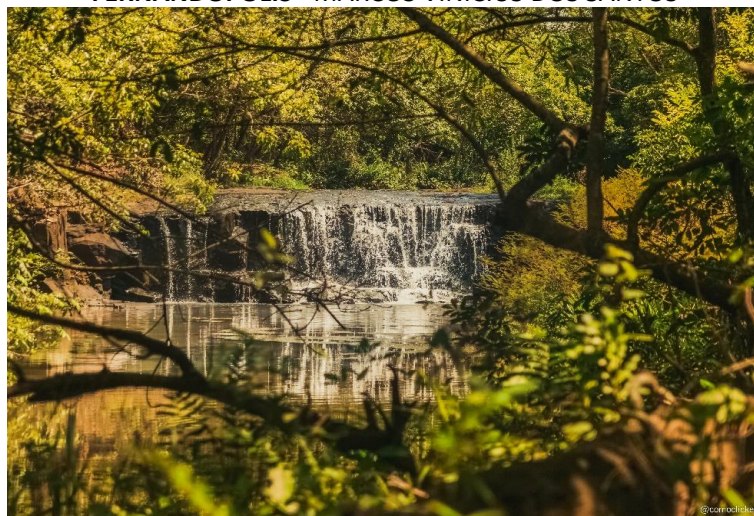

Consórcio de Turismo Intermunicipal da Região Turística “Maravilhas do Rio Grande”  
Av. Francisco Ramalho de Mendonça, 3112 - Jardim Alvorada - CEP: 15.500-370 – Votuporanga/SP - Tel. (17) 3405-9670  
e-mail: cotimarg@cotimarg.tur.br - CNPJ: 40.465.813/0001-71



Consórcio de Turismo Intermunicipal da Região Turística  
"Maravilhas do Rio Grande" – Cotimarg

CARDOSO | FERNANDÓPOLIS | GUARANI D'OESTE | INDIAPORÃ | MACEDÔNIA | MERIDIANO | MIRA ESTRELA | OUROESTE |  
PAULO DE FARIA | PEDRANÓPOLIS | POPULINA | RIOLÂNDIA | VALENTIM GENTIL | VOTUPORANGA



**GUARANI D'OESTE - LAIDE DA SILVA SOUZA**



**INDIAPORÃ - ANA CAROLINA COELHO DE OLIVEIRA**



Consórcio de Turismo Intermunicipal da Região Turística "Maravilhas do Rio Grande"  
Av. Francisco Ramalho de Mendonça, 3112 - Jardim Alvorada - CEP: 15.500-370 – Votuporanga/SP - Tel. (17) 3405-9670  
e-mail: cotimarg@cotimarg.tur.br - CNPJ: 40.465.813/0001-71



**Consórcio de Turismo Intermunicipal da Região Turística  
"Maravilhas do Rio Grande" – Cotimarg**

CARDOSO | FERNANDÓPOLIS | GUARANI D'OESTE | INDIAPORÃ | MACEDÔNIA | MERIDIANO | MIRA ESTRELA | OUROESTE |  
PAULO DE FARIA | PEDRANÓPOLIS | POPULINA | RIOLÂNDIA | VALENTIM GENTIL | VOTUPORANGA



**MACEDÔNIA - NATHALIE APRIGIO DE ASSIS**



**MERIDIANO - CAMILA PAULA DIOGO**

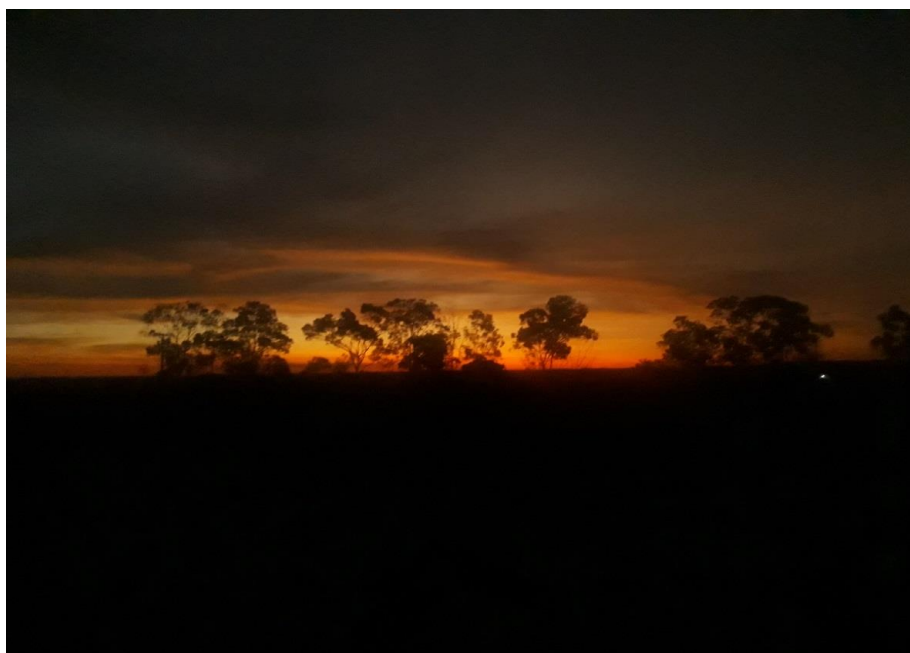

Consórcio de Turismo Intermunicipal da Região Turística "Maravilhas do Rio Grande"  
Av. Francisco Ramalho de Mendonça, 3112 - Jardim Alvorada - CEP: 15.500-370 – Votuporanga/SP - Tel. (17) 3405-9670  
e-mail: cotimarg@cotimarg.tur.br - CNPJ: 40.465.813/0001-71



**Consórcio de Turismo Intermunicipal da Região Turística  
“Maravilhas do Rio Grande” – Cotimarg**

CARDOSO | FERNANDÓPOLIS | GUARANI D'OESTE | INDIAPORÃ | MACEDÔNIA | MERIDIANO | MIRA ESTRELA | OUROESTE |  
PAULO DE FARIA | PEDRANÓPOLIS | POPULINA | RIOLÂNDIA | VALENTIM GENTIL | VOTUPORANGA



**MIRA ESTRELA - WILSON DE GODOY**



**OUROESTE - RICARDO MAYKO ROBLES LARA DE SOUZA**

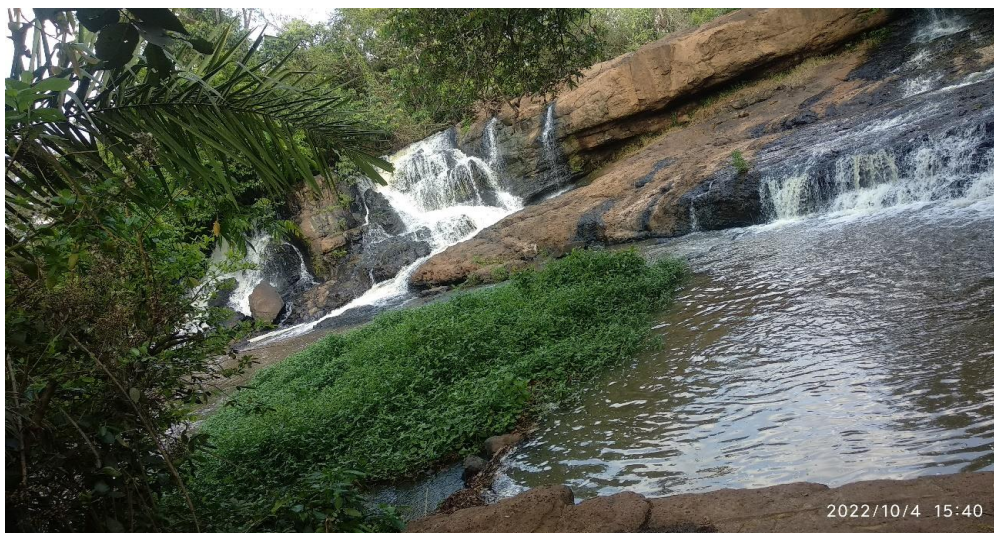

Consórcio de Turismo Intermunicipal da Região Turística “Maravilhas do Rio Grande”  
Av. Francisco Ramalho de Mendonça, 3112 - Jardim Alvorada - CEP: 15.500-370 – Votuporanga/SP - Tel. (17) 3405-9670  
e-mail: cotimarg@cotimarg.tur.br - CNPJ: 40.465.813/0001-71



**Consórcio de Turismo Intermunicipal da Região Turística  
"Maravilhas do Rio Grande" – Cotimarg**

CARDOSO | FERNANDÓPOLIS | GUARANI D'OESTE | INDIAPORÃ | MACEDÔNIA | MERIDIANO | MIRA ESTRELA | OUROESTE |  
PAULO DE FARIA | PEDRANÓPOLIS | POPULINA | RIOLÂNDIA | VALENTIM GENTIL | VOTUPORANGA



**PAULO DE FARIA - NOLBERTO BOBEDA**



**PEDRANÓPOLIS - THAILA CRISTINA DA SILVA**



Consórcio de Turismo Intermunicipal da Região Turística "Maravilhas do Rio Grande"  
Av. Francisco Ramalho de Mendonça, 3112 - Jardim Alvorada - CEP: 15.500-370 – Votuporanga/SP - Tel. (17) 3405-9670  
e-mail: cotimarg@cotimarg.tur.br - CNPJ: 40.465.813/0001-71



**Consórcio de Turismo Intermunicipal da Região Turística  
“Maravilhas do Rio Grande” – Cotimarg**

CARDOSO | FERNANDÓPOLIS | GUARANI D'OESTE | INDIAPORÃ | MACEDÔNIA | MERIDIANO | MIRA ESTRELA | OUROESTE |  
PAULO DE FARIA | PEDRANÓPOLIS | POPULINA | RIOLÂNDIA | VALENTIM GENTIL | VOTUPORANGA



**POPULINA - ANTONIO CARLOS SEVERO PINTO**



**RIOLÂNDIA - YAGO LUIS DA SILVA**

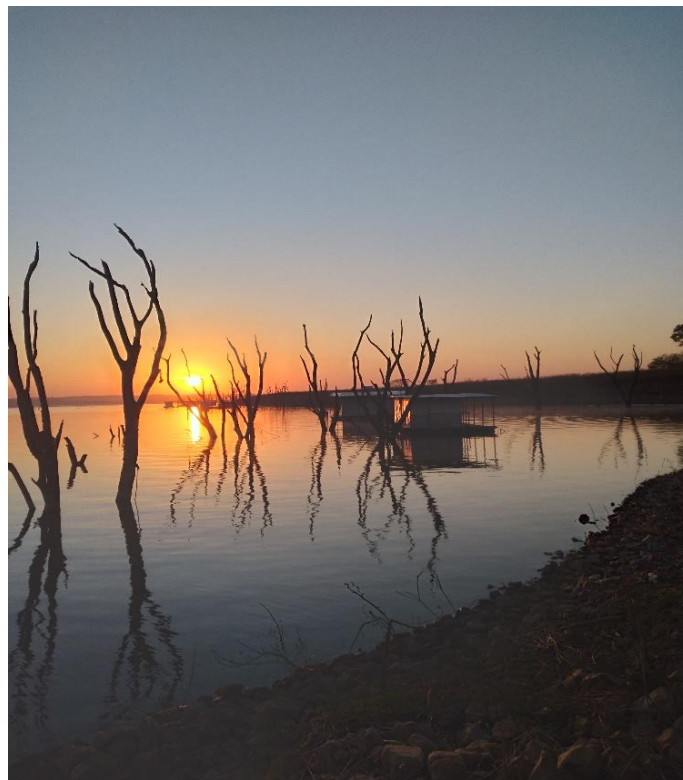

Consórcio de Turismo Intermunicipal da Região Turística “Maravilhas do Rio Grande”  
Av. Francisco Ramalho de Mendonça, 3112 - Jardim Alvorada - CEP: 15.500-370 – Votuporanga/SP - Tel. (17) 3405-9670  
e-mail: cotimarg@cotimarg.tur.br - CNPJ: 40.465.813/0001-71



**Consórcio de Turismo Intermunicipal da Região Turística  
"Maravilhas do Rio Grande" – Cotimarg**

CARDOSO | FERNANDÓPOLIS | GUARANI D'OESTE | INDIAPORÃ | MACEDÔNIA | MERIDIANO | MIRA ESTRELA | OUROESTE |  
PAULO DE FARIA | PEDRANÓPOLIS | POPULINA | RIOLÂNDIA | VALENTIM GENTIL | VOTUPORANGA



**VALENTIM GENTIL - MICHELI DE FATIMA CANDIDO CAVALHERI**



**VOTUPORANGA - ARTHUR MERLOTTI CAVALCANTI**



Consórcio de Turismo Intermunicipal da Região Turística "Maravilhas do Rio Grande"  
Av. Francisco Ramalho de Mendonça, 3112 - Jardim Alvorada - CEP: 15.500-370 – Votuporanga/SP - Tel. (17) 3405-9670  
e-mail: cotimarg@cotimarg.tur.br - CNPJ: 40.465.813/0001-71



## SECRETARIAS

### Controladoria Geral do Município

Rua Paraíba, 3232 - Patrimônio Velho. CEP 15505-166  
(17) 3405-1234  
controladoriageral@votuporanga.sp.gov.br

### Fundo Social de Solidariedade do Município "Prof.<sup>a</sup> Maria Muro Pozzobon"

Rua Pará, 3227 – Patrimônio Velho. CEP: 15502-236  
(17) 34059700  
fundosocial@votuporanga.sp.gov.br

### Gabinete do Prefeito

Rua Pará, 3227 – Patrimônio Velho. CEP: 15502-236  
(17) 3405-9719  
prefeito@votuporanga.sp.gov.br

### Instituto de Previdência do Município de Votuporanga – VOTUPREV

Rua São Paulo, 3834 - Patrimônio Velho. CEP: 15500-010  
(17) 3422-2566  
votuprev@votuporanga.sp.gov.br

### Procuradoria Geral do Município

Rua Rio de Janeiro, 3092 - Patrimônio Velho. CEP: 15.505-165  
(17) 3406-1775  
procuradoria@votuporanga.sp.gov.br

### Secretaria Municipal de Assistência Social

Av. João Gonçalves Leite, 4705 - Jd. Alvorada. CEP: 15505-000  
(17) 3426-2600  
seaso@votuporanga.sp.gov.br

### Secretaria Municipal da Administração

Rua Pará, 3227 – Patrimônio Velho. CEP: 15502-236  
(17) 3405-9700  
administra@votuporanga.sp.gov.br

### Secretaria Municipal da Cidade

Rua São Paulo, 3741 - Patrimônio Velho. CEP: 15500-010  
(17) 3426-7510  
cidade@votuporanga.sp.gov.br

### Secretaria Municipal da Cultura e Turismo

Avenida Francisco Ramalho de Mendonça, 3112 – Jardim Alvorada. CEP: 15502-236  
(17) 3405-9670  
cultura@votuporanga.sp.gov.br

### Secretaria Municipal de Desenvolvimento Econômico

Rua Barão do Rio Branco, 4497 – Prolongamento da Vila Paes Deoclecio Lasso. CEP: 15500-055  
(17) 3406-1488  
economico@votuporanga.sp.gov.br

### Secretaria Municipal de Direitos Humanos

Rua São Paulo, 3771 – Patrimônio Velho. CEP: 15502-225  
(17) 3422-2770  
direitoshumanos@votuporanga.sp.gov.br

### Secretaria Municipal da Educação

Rua Pernambuco, 4865 – Parque Brasília. CEP: 15.500-006  
(17) 3405-9750  
educacao@votuporanga.sp.gov.br

### Secretaria Municipal de Esportes e Lazer

Avenida Prefeito Mário Pozzobon, 3374 - 1º Distrito Industrial CEP: 15503-021  
(17) 3426-1200  
esportes@votuporanga.sp.gov.br

### Secretaria Municipal da Fazenda

Rua Pará, 3227 – Patrimônio Velho. CEP: 15502-236  
(17) 3405-9700  
fazenda@votuporanga.sp.gov.br

### Secretaria Municipal de Governo

Rua Pará, 3227 – Patrimônio Velho. CEP: 15502-236  
(17) 3405-9716  
gabcivil@votuporanga.sp.gov.br

### Secretaria Municipal de Obras e Serviços Urbanos

Rua Pará, 3227 – Patrimônio Velho. CEP: 15502-236  
(17) 3405-9700  
obras@votuporanga.sp.gov.br

### Secretaria Municipal de Planejamento e Habitação

Rua São Paulo, 3815 – Patrimônio Velho. CEP: 15500-010  
(17) 3405-9700  
planejamento@votuporanga.sp.gov.br

### Secretaria Municipal da Saúde

Rua Santa Catarina, 3890 – Patrimônio Velho. CEP: 15505-171  
(17) 3405-9787  
secretariasaude@votuporanga.sp.gov.br

### Secretaria Municipal da Transparência e Gabinete Civil

Rua Pará, 3227 – Patrimônio Velho. CEP: 15502-236  
(17) 3405-9700  
gabcivil@votuporanga.sp.gov.br

### Secretaria Municipal de Trânsito, Transporte e Segurança

Rua Minas Gerais, 3612 - Patrimônio Velho. CEP: 15500-003  
(17) 3422-3042  
transito@votuporanga.sp.gov.br

### Superintendência de Água, Esgotos e Meio Ambiente de Votuporanga – SAEV Ambiental

Rua Pernambuco, 4313 - Patrimônio Novo. CEP: 15500-006  
(17) 3405-9195  
saev@saev.com.br