Diário Oficial
MUNICÍPIO DE MIRASSOL
mirassol.sp.gov.br

Publicação Oficial da Prefeitura de Mirassol, conforme Lei Municipal n. 4.095, de 21 de dezembro de 2017

SUMÁRIO

Poder Executivo 2
Licitações e Contratos 2
Extrato 2
Aviso de Licitação 2
Notificações 2
Auto de Infração 2
Vigilância Sanitária 11
Comunicados 11

PREFEITURA MUNICIPAL DE MIRASSOL

CNPJ 46,612,032/0001-49

Praça Dr. Anísio José Moreira, 22-90 - Centro

CEP 15130-000

DEPARTAMENTO DE ADMINISTRAÇÃO

DIVISÃO DE COMUNICAÇÕES ADMINISTRATIVAS

Telefone: (17) 3243-8120

Email: dca@mirassol.sp.gov.br

Site: www.mirassol.sp.gov.br

www.imprensaoficialmunicipal.com.br/mirassol

ACERVO

As edições do Diário Oficial Eletrônico de Mirassol poderão ser consultadas através da internet, por meio do seguinte endereço eletrônico: www.mirassol.sp.gov.br

Para pesquisa por qualquer termo e utilização de filtros, acesse www.imprensaoficialmunicipal.com.br/mirassol

As consultas e pesquisas são de acesso gratuito e independente de qualquer cadastro.

EXPEDIENTE

O Diário Oficial do Município de Mirassol, veiculado exclusivamente na forma eletrônica, de forma gratuita, é coordenado pelo Departamento de Administração - Divisão de Comunicações administrativas, sendo este o meio de publicação oficial.

PODER EXECUTIVO

Licitações e Contratos

Extrato

PREGÃO ELETRÔNICO Nº 165/2022- PROCESSO Nº 214/2022 – D.A.-D.C.L.

OBJETO: Aquisição de 02 (dois) Veículos novos (zero quilômetro) tipo Van Escolar Adaptada com Acessibilidade para o Departamento de Educação do Município de Mirassol/SP.

Considerando o critério de julgamento fixado no Edital, qual seja, Menor Preço Unitário, e tendo em vista que as propostas ofertadas estão acima do valor autorizado, declaro o certame **FRACASSADO.**

Cópia da Ata à disposição dos interessados na Divisão de Compras e Licitação e nos sites **www.mirassol.sp.gov.br** e **www.bll.org.br**.

Mirassol/SP, 05 de dezembro de 2022.

Barbara Fernanda Queiroz Fonseca

Pregoeira

.....

TOMADA DE PREÇOS Nº 019/2022 - PROCESSO Nº 194/2022 – D.A. – D.C.L.

Objeto: Contratação de empresa para execução de Reforma nas Creches Municipais "Miguel Cione", "Luiza Cardoso de Arruda" e "Norma Vendramini de Campos Maia" compreendendo o fornecimento de todo material empregado, equipamentos, mão-de-obra, serviços complementares e outros - Departamento de Obras - Município de Mirassol/SP.

Extrato da Ata de Abertura e Julgamento dos Envelopes nº 01 "Habilitação" e 02 "Proposta".

Empresa participante: **C.C.M. EDIFICAÇÕES LTDA.**

(...) Ato contínuo a Comissão Permanente de Licitação, após diligências junto à relação de apenados, os envelopes lacrados foram vistos e rubricados pela Comissão e pelo(s) representante(s) presente(s). Rubricados os envelopes nº 01 "Documentação" lacrados, procedemos sua abertura. Os documentos foram vistos e rubricados pela Comissão e pelo(s) representante(s) presente(s). A Comissão Permanente de Licitação, tendo em vista a regularidade das documentações, pautada no Certificado de Registro Cadastral expedido pela Divisão de Compras e Licitação, análise do(s) acervo(s) técnico(s) pelo engenheiro membro desta Comissão, e das demais documentações juntadas, por unanimidade dos seus membros resolveu **habilitar** a empresa: **C.C.M. EDIFICAÇÕES LTDA.** Para fins da continuidade do certame, a empresa desistiu expressamente da interposição de recurso, mediante declaração inclusa ao processo, dando sequência à abertura do envelopes nº 02 "Proposta". Aberto o envelope, a proposta foi apresentada na seguinte conformidade: **C.C.M. EDIFICAÇÕES LTDA** com valor global de **R$131.785,74** (cento e trinta e um mil setecentos e oitenta e cinco reais e setenta e quatro centavos). As propostas foram submetidas à análise e vistos pelo representante presente. Após análise pelos membros da Comissão, a proposta foi considerada regular por atender plenamente aos requisitos estabelecidos no instrumento convocatório. Considerando o critério de julgamento fixado no Edital, qual seja, o **MENOR PREÇO GLOBAL,** declara vencedora do certame a empresa: **C.C.M. EDIFICAÇÕES LTDA** com valor global de **R$131.785,74** (cento e trinta e um mil setecentos e oitenta e cinco reais e setenta e quatro centavos). No mais, com amparo no art. 109, I, "b" da Lei Federal nº 8.666/93, abra-se o prazo legal de 05 (cinco) dias úteis, para apresentação de eventuais recursos e/ou manifestações. (...)

Cópia da Ata à disposição dos interessados na Divisão de Compras e Licitação e no site www.mirassol.sp.gov.br.

Mirassol/SP, 06 de dezembro de 2022.

Bárbara Fernanda Queiroz Fonseca

Presidente da Comissão Permanente de Licitação - Suplente

.....

Aviso de Licitação

AVISO DE LICITAÇÃO
PREGÃO ELETRÔNICO Nº 175/2022
PROCESSO Nº 226/2022 - D.A. – D.C.L.
PREFEITURA MUNICIPAL DE MIRASSOL

OBJETO: Aquisição de 03 (três) Veículos novos (zero quilômetro), tipo SUV ou Minivan para o Departamento de Saúde do Município de Mirassol/SP.

TIPO: "MENOR PREÇO UNITÁRIO".

RECEBIMENTO DAS PROPOSTAS:

Lote 01: Do dia 06/12/2022 ao dia 20/12/2022 até às 09:00 horas.

Abertura das "Propostas" do Lote 01: Dia 20/12/2022 às 09:00 horas.

Início da Disputa de Preço do Lote 01: Dia 20/12/2022 a partir das 09:05 horas.

INFORMAÇÕES E DISPONIBILIZAÇÃO DO EDITAL: Diretamente nos sites www.bll.org.br - www.mirassol.sp.gov.br, e na Praça Dr. Anísio José Moreira nº 2290, Centro, Mirassol, CEP nº 15130-065, Estado de São Paulo, Fone: (17) 3243-8160, de 2ª à 6ª feira, das 09:00 às 16:00 horas.

Mirassol/SP, 06 de dezembro de 2022.

Edson Antonio Ermenegildo

Prefeito Municipal

.....

Notificações

Auto de Infração

EDITAL DE CIENTIFICAÇÃO DE AUTO DE INFRAÇÃO E IMPOSIÇÃO DE MULTA

(Artigo 185 da Lei Complementar 2.454 de 10 de dezembro de 2001)

O contribuinte relacionado neste edital, sujeito aos dispositivos da Lei Complementar Federal 5.172/66 e da Lei Municipal 2.454/01, observadas as alterações, inscrito nesta Prefeitura, fica notificado da multa devida, por não ter comunicado à Prefeitura o encerramento de suas atividades dentro do prazo de 30 (trinta) dias. Portanto pelo descumprimento da obrigação acessória, fica sujeito às penalidades legais conforme Lei Municipal 3.537/2012, Art. 286, inciso X. Deverá procurar o Departamento de Tributos

e Fiscalização, no prédio do Paço Municipal, no prazo de 30/30 dias desta publicação, para o recolhimento do crédito tributário com desconto de 20/10% da multa ou interposição de defesa/recurso.

- CRISTIANE DE ALMEIDA SANTOS TELECOMUNICAÇÕES CAD. 23491-0

Lúcia Morais Torrezan
Fiscal Tributária
Mat. 105863/0

.....

EDITAL DE CIENTIFICAÇÃO DE AUTO DE INFRAÇÃO E IMPOSIÇÃO DE MULTA

Artigos 169 § 3º, 170 § 2º e 171 §2º da Lei Municipal nº 2.454/01 c/c artigos 47 e 48 caput, §1º e incisos I, II, III e IV do
Decreto Municipal nº 5.425/2018. Lei Complementar, 3.537/12, 285, VII

- **CRISTIANE ALMEIDA SANTOS TELECOMUNICAÇÕES – Cad. nº 23491-0**

O Contribuinte, sujeito aos dispositivos da Lei Complementar Federal 5.172/66 e da Lei Municipal 2.454/01, observadas as alterações, inscrito nesta Prefeitura, **deixou de efetuar fechamento no sistema eletrônico da DEISS**, e com isso, deixou de declarar as informações referentes aos serviços prestados e/ou contratados ou não, havendo incidência do ISSQN ou não, referente aos meses de JULHO DE 2020 A DEZEMBRO DE 2021. Portanto, pelo descumprimento da obrigação acessória, fica sujeito às penalidades legais infligidas através deste Auto de Infração e Imposição de multa. Deverá procurar o Departamento de Tributos e Fiscalização, no prédio do Paço Municipal, no prazo de 30/30 dias desta publicação, para o recolhimento do crédito tributário com desconto de 20/10% da multa ou interposição de defesa/recurso.

Lúcia Morais Torrezan
Fiscal Tributária
Mat. 105863/0

.....

PREFEITURA MUNICIPAL DE MIRASSOL - DTF

AUTO DE INFRAÇÃO E IMPOSIÇÃO DE MULTA DE IMÓVEL

O Agente Fiscal Municipal abaixo descrito, no uso das atribuições que lhe confere o Decreto Municipal nº 3.198/2002, comunica Vossa Senhoria do cometimento de infração à legislação municipal e aplica penalidade de multa.

IDENTIFICAÇÃO DA AUTUAÇÃO

Orgão Autuador	Auto de Infração	Data da Lavratura
SEFISP - SEÇÃO DE FISCALIZAÇÃO DE POSTURAS	001943/2022	03/11/2022

IDENTIFICAÇÃO DO AUTUADO

Proprietário	Compromissário
JOACEMA EMPREEMDIMENTOS IMOBILIARIOS SPE LTDA	BENEDITO JESUS ARAUJO

CNPJ / CPF	Endereço para Correspondência	CEP
16.838.565/0001-82	ESTRADA TAMANDUA BANDEIRA, 401, 0, TATETOS, SAO BERNARDO DO CAMPO/SP	9837445

IDENTIFICAÇÃO DO IMÓVEL

Logradouro	Telefone	Quadra	Lote
RUA IRACY DE PAULO NOGUEIRA (19)		32	15

Bairro	Cadastro	Área do Terreno
JARDIM GIRASSOL	2043490140010000	160,00 m²

FOTOGRAFIA DO IMÓVEL

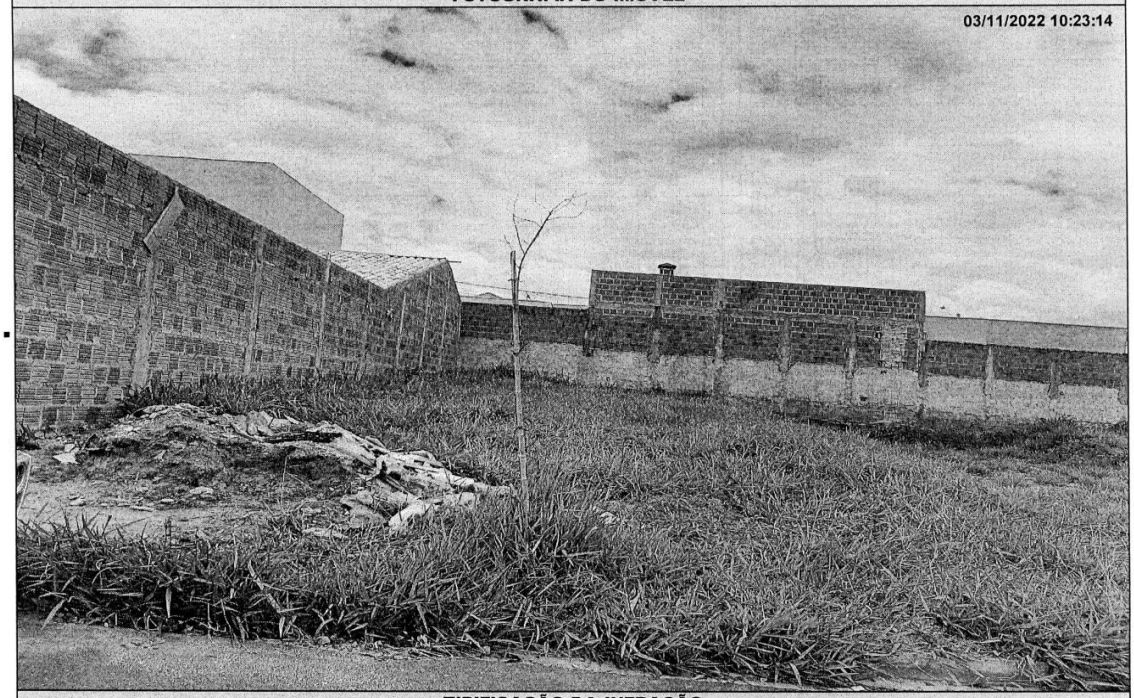

TIPIFICAÇÃO DA INFRAÇÃO

Dispositivo Legal Infringido	Descrição da Infração
LEI MUNICIPAL 4.297/2020, ART. 1º, INC. II	NAO EXECUTAR A CONSTRUCAO OU ADEQUACAO DA CALCADA E/OU MURETA

DESCRIÇÃO DA MULTA		AGENTE FISCAL
Previsão Legal	Valor	Função - Matrícula
LEI MUNICIPAL 4.297/2020, ART. 8º, INC. II	R$ 920,00	FISCAL MUNICIPAL - 105144 0

INFORMAÇÕES

- Fica estipulado o prazo de 90 (noventa) dias a partir do recebimento desta para o recolhimento da multa.
- Comparecer à área de atendimento do Departamento de Tributos e Fiscalização para solicitar a guia (boleto) para pagamento.
- O não recolhimento da presente dentro do prazo estipulado acarretará a aplicação de juros, multas e correção monetária sobre o valor da dívida, assim como inscrição do crédito em Divida Ativa e posterior ajuizamento, conforme disposto na legislação municipal.
- Fica estipulado o prazo de 30 (trinta) dias a partir do recebimento desta para, querendo, apresentar defesa.
- O presente Auto de Infração e Imposição de Multa foi lavrado em 02 (duas) vias de igual teor.
- Em caso de dúvidas comparecer à Seção de Fiscalização de Posturas, situada na Rua Quintino Bocaiuva, nº 21-38, Centro, Mirassol/SP.

CIENTIFICAÇÃO

Nome por Extenso	Data
_____	_____ / _____ / _____

PREFEITURA MUNICIPAL DE MIRASSOL - DTF

AUTO DE INFRAÇÃO E IMPOSIÇÃO DE MULTA DE IMÓVEL

O Agente Fiscal Municipal abaixo descrito, no uso das atribuições que lhe confere o Decreto Municipal nº 3.198/2002, comunica Vossa Senhoria do cometimento de infração à legislação municipal e aplica penalidade de multa.

IDENTIFICAÇÃO DA AUTUAÇÃO

Orgão Autuador	Auto de Infração	Data da Lavratura
SEFISP - SEÇÃO DE FISCALIZAÇÃO DE POSTURAS	001973/2022	07/11/2022

IDENTIFICAÇÃO DO AUTUADO

Proprietário	Compromissário
ADEMILSON LUIZ DOS SANTOS	

CNPJ / CPF	Endereço para Correspondência	CEP
070.332.858-17	RUA PASTOR ANTONIO ALBINO (PJ 15), 3742, , PARQUE DOS IPES II, MIRASSOL/SP	15133840

IDENTIFICAÇÃO DO IMÓVEL

Logradouro	Telefone	Quadra	Lote
RUA PASTOR ANTONIO ALBINO (PJ 15)		05	06

Bairro	Cadastro	Área do Terreno
PARQUE DOS IPES II	1421050288010000	200,00 m²

FOTOGRAFIA DO IMÓVEL

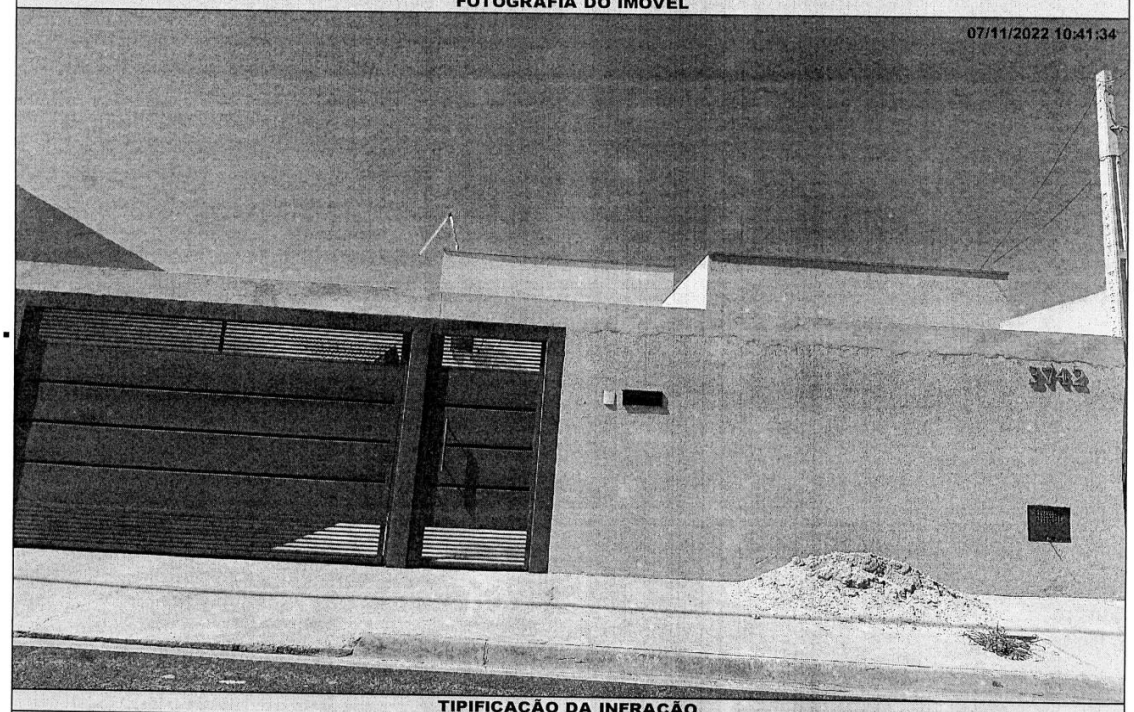

TIPIFICAÇÃO DA INFRAÇÃO

Dispositivo Legal Infringido	Descrição da Infração
LEI MUNICIPAL 4.297/2020, ART. 1º, INC. I	NAO EXECUTAR A LIMPEZA DO IMOVEL

DESCRIÇÃO DA MULTA / AGENTE FISCAL

Previsão Legal	Valor	Função - Matrícula
LEI MUNICIPAL 4.297/2020, ART. 8º, INC. I	R$ 1150,00	FISCAL MUNICIPAL - 105144 0

INFORMAÇÕES

- Fica estipulado o prazo de 90 (noventa) dias a partir do recebimento desta para o recolhimento da multa.
- Comparecer à área de atendimento do Departamento de Tributos e Fiscalização para solicitar a guia (boleto) para pagamento.
- O não recolhimento da presente dentro do prazo estipulado acarretará a aplicação de juros, multas e correção monetária sobre o valor da dívida, assim como inscrição do crédito em Dívida Ativa e posterior ajuizamento, conforme disposto na legislação municipal.
- Fica estipulado o prazo de 30 (trinta) dias a partir do recebimento desta para, querendo, apresentar defesa.
- O presente Auto de Infração e Imposição de Multa foi lavrado em 02 (duas) vias de igual teor.
- Em caso de dúvidas comparecer à Seção de Fiscalização de Posturas, situada na Rua Quintino Bocaiuva, nº 21-38, Centro, Mirassol/SP.

CIENTIFICAÇÃO

Nome por Extenso	Data
_____	_____ / _____ / _____

PREFEITURA MUNICIPAL DE MIRASSOL - DTF

NOTIFICAÇÃO DE IMÓVEL

O Agente Fiscal Municipal abaixo descrito, no uso das atribuições que lhe confere o Decreto Municipal nº 3.198/2002, comunica Vossa Senhoria do cometimento de infração à legislação municipal e estipula prazo para regularização.

IDENTIFICAÇÃO DA NOTIFICAÇÃO

Orgão Autuador	Notificação	Data da Lavratura
SEFISP - SEÇÃO DE FISCALIZAÇÃO DE POSTURAS	005855/2022	25/10/2022

IDENTIFICAÇÃO DO NOTIFICADO

Proprietário	Compromissário
WELLINGTON CRUZ BARBOSA	

CNPJ / CPF	Endereço para Correspondência	CEP
032.825.913-65	RUA FRANCISCO ALVES VIANA (09), 2742, , MOREIRA, MIRASSOL/SP	15132028

IDENTIFICAÇÃO DO IMÓVEL

Logradouro	Telefone	Quadra	Lote
RUA APARECIDO ROBERTO CAMPOS (16)		R	14

Bairro	Cadastro	Área do Terreno
PARQUE RESIDENCIAL PROF. MATHEUS	2043380089010000	200,00 m²

FOTOGRAFIA DO IMÓVEL

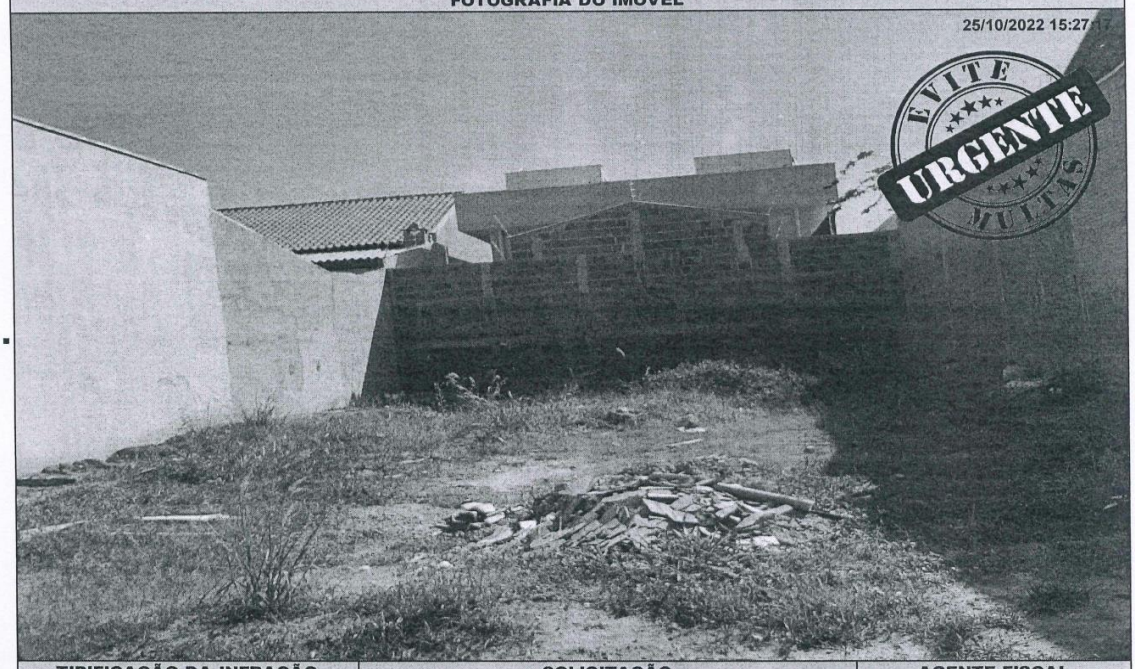

TIPIFICAÇÃO DA INFRAÇÃO	SOLICITAÇÃO		AGENTE FISCAL
Dispositivo Legal Infringido	Providenciar	Prazo	Função - Matrícula
LEI MUNICIPAL 4.297/2020, ART. 1º, INC. I	LIMPEZA DO IMÓVEL	30 (TRINTA) DIAS	FISCAL MUNICIPAL - 105144 0

INFORMAÇÕES

- Considera-se limpo, o imóvel que não possua vegetação ou qualquer outro tipo de sujeira sobre sua área, incluindo a calçada.
- Considera-se adequado, o imóvel que possua calçada e muro (com altura mínima de 30 centímetros) nos limites confrontantes com as vias.
- É proibida a utilização de fogo e/ou usar qualquer tipo de herbicida para a manutenção do imóvel.
- É proibido jogar lixos, detritos, entulhos ou quaisquer outros tipos de materiais ou objetos oriundos da limpeza de terrenos em logradouros públicos, terrenos baldios, bueiros, valetas de escoamento ou em qualquer outra área não destinada para essa finalidade.
- O não atendimento da Notificação dentro do prazo estipulado implicará em pena de multa ou outras sanções conforme previsão legal.
- Independente da aplicação de sanções, em caso de não atendimento da presente notificação a municipalidade poderá efetuar os serviços necessários e cobrará as devidas tarifas do responsável pelo imóvel, conforme disposto na legislação municipal.
- A presente Notificação foi lavrada em 02 (duas) vias de igual teor.
- Em caso de dúvidas comparecer à Seção de Fiscalização de Posturas, situada na Rua Quintino Bocaiuva, nº 21-38, Centro, Mirassol/SP.

CIENTIFICAÇÃO

Nome por Extenso	Data
_____	_____ / _____ / _____

PREFEITURA MUNICIPAL DE MIRASSOL - DTF

NOTIFICAÇÃO DE IMÓVEL

O Agente Fiscal Municipal abaixo descrito, no uso das atribuições que lhe confere o Decreto Municipal nº 3.198/2002, comunica Vossa Senhoria do cometimento de infração à legislação municipal e estipula prazo para regularização.

IDENTIFICAÇÃO DA NOTIFICAÇÃO

Orgão Autuador	Notificação	Data da Lavratura
SEFISP - SEÇÃO DE FISCALIZAÇÃO DE POSTURAS	005873/2022	25/10/2022

IDENTIFICAÇÃO DO NOTIFICADO

Proprietário	Compromissário	
RESIDENCIAL MATHEUS EMPREENDIMENTOS IMOBILIARIOS L	CANDIDO CHAVIER COSTA JUNIOR	
CNPJ / CPF 07.129.631/0001-54	**Endereço para Correspondência** RUA JOAO POIATI, 1356, FUNDOS, JD SANTA CLAUDIA, MIRASSOL/SP	**CEP** 15138228

IDENTIFICAÇÃO DO IMÓVEL

Logradouro	Telefone	Quadra	Lote
RUA SNEYDER ACCACIO MURADI JUNIOR		C	05
Bairro PARQUE RESIDENCIAL PROF. MATHEUS	**Cadastro** 2034120191010000	**Área do Terreno** 200,00 m²	

FOTOGRAFIA DO IMÓVEL



TIPIFICAÇÃO DA INFRAÇÃO	SOLICITAÇÃO		AGENTE FISCAL
Dispositivo Legal Infringido LEI MUNICIPAL 4.297/2020, ART. 1º, INC. I	**Providenciar** LIMPEZA DO IMÓVEL	**Prazo** 30 (TRINTA) DIAS	**Função - Matrícula** FISCAL MUNICIPAL - 101503 6

INFORMAÇÕES

- Considera-se limpo, o imóvel que não possua vegetação ou qualquer outro tipo de sujeira sobre sua área, incluindo a calçada.
- Considera-se adequado, o imóvel que possua calçada e muro (com altura mínima de 30 centímetros) nos limites confrontantes com as vias.
- É proibida a utilização de fogo e/ou usar qualquer tipo de herbicida para a manutenção do imóvel.
- É proibido jogar lixos, detritos, entulhos ou quaisquer outros tipos de materiais ou objetos oriundos da limpeza de terrenos em logradouros públicos, terrenos baldios, bueiros, valetas de escoamento ou em qualquer outra área não destinada para essa finalidade.
- O não atendimento da Notificação dentro do prazo estipulado implicará em pena de multa ou outras sanções conforme previsão legal.
- Independente da aplicação de sanções, em caso de não atendimento da presente notificação a municipalidade poderá efetuar os serviços necessários e cobrará as devidas tarifas do responsável pelo imóvel, conforme disposto na legislação municipal.
- A presente Notificação foi lavrada em 02 (duas) vias de igual teor.
- Em caso de dúvidas comparecer à Seção de Fiscalização de Posturas, situada na Rua Quintino Bocaiuva, nº 21-38, Centro, Mirassol/SP.

CIENTIFICAÇÃO

Nome por Extenso	Data
_____	_____/_____/_____

PREFEITURA MUNICIPAL DE MIRASSOL - DTF

NOTIFICAÇÃO DE IMÓVEL

O Agente Fiscal Municipal abaixo descrito, no uso das atribuições que lhe confere o Decreto Municipal nº 3.198/2002, comunica Vossa Senhoria do cometimento de infração à legislação municipal e estipula prazo para regularização.

IDENTIFICAÇÃO DA NOTIFICAÇÃO

Orgão Autuador	Notificação	Data da Lavratura
SEFISP - SEÇÃO DE FISCALIZAÇÃO DE POSTURAS	005888/2022	25/10/2022

IDENTIFICAÇÃO DO NOTIFICADO

Proprietário	Compromissário	
RESIDENCIAL MATHEUS EMPREENDIMENTOS IMOBILIARIOS L	ELIZANGELA AMBROZIO DAUPLA	
CNPJ / CPF	**Endereço para Correspondência**	**CEP**
07.129.631/0001-54	RUA DOS VANZELLA, 916, , CONJ HAB FLORINDO RISSI, MIRASSOL/SP	15138294

IDENTIFICAÇÃO DO IMÓVEL

Logradouro	Telefone	Quadra	Lote
RUA MARIA JOSE DE SOUZA AMARAL (08		G	10
Bairro	**Cadastro**	**Área do Terreno**	
PARQUE RESIDENCIAL PROF. MATHEUS	2034160231010000	212,62 m²	

FOTOGRAFIA DO IMÓVEL

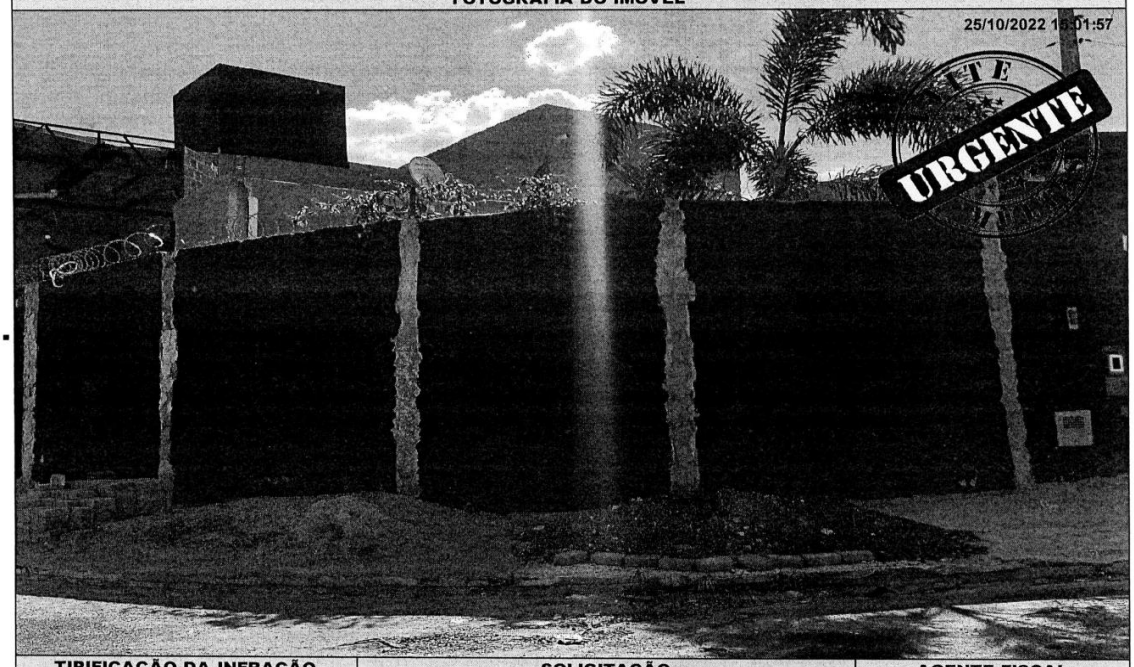

TIPIFICAÇÃO DA INFRAÇÃO	SOLICITAÇÃO		AGENTE FISCAL
Dispositivo Legal Infringido	**Providenciar**	**Prazo**	**Função - Matrícula**
LEI MUNICIPAL 4.297/2020, ART. 1º, INC. I	LIMPEZA DO IMÓVEL	30 (TRINTA) DIAS	FISCAL MUNICIPAL - 101503 6

INFORMAÇÕES

- Considera-se limpo, o imóvel que não possua vegetação ou qualquer outro tipo de sujeira sobre sua área, incluindo a calçada.
- Considera-se adequado, o imóvel que possua calçada e muro (com altura mínima de 30 centímetros) nos limites confrontantes com as vias.
- É proibida a utilização de fogo e/ou usar qualquer tipo de herbicida para a manutenção do imóvel.
- É proibido jogar lixos, detritos, entulhos ou quaisquer outros tipos de materiais ou objetos oriundos da limpeza de terrenos em logradouros públicos, terrenos baldios, bueiros, valetas de escoamento ou em qualquer outra área não destinada para essa finalidade.
- O não atendimento da Notificação dentro do prazo estipulado implicará em pena de multa ou outras sanções conforme previsão legal.
- Independente da aplicação de sanções, em caso de não atendimento da presente notificação a municipalidade poderá efetuar os serviços necessários e cobrará as devidas tarifas do responsável pelo imóvel, conforme disposto na legislação municipal.
- A presente Notificação foi lavrada em 02 (duas) vias de igual teor.
- Em caso de dúvidas comparecer à Seção de Fiscalização de Posturas, situada na Rua Quintino Bocaiuva, nº 21-38, Centro, Mirassol/SP.

CIENTIFICAÇÃO

Nome por Extenso	Data
_____	_____ / _____ / _____

PREFEITURA MUNICIPAL DE MIRASSOL - DTF

NOTIFICAÇÃO DE IMÓVEL

O Agente Fiscal Municipal abaixo descrito, no uso das atribuições que lhe confere o Decreto Municipal nº 3.198/2002, comunica Vossa Senhoria do cometimento de infração à legislação municipal e estipula prazo para regularização.

IDENTIFICAÇÃO DA NOTIFICAÇÃO

Orgão Autuador	Notificação	Data da Lavratura
SEFISP - SEÇÃO DE FISCALIZAÇÃO DE POSTURAS	005900/2022	31/10/2022

IDENTIFICAÇÃO DO NOTIFICADO

Proprietário	Compromissário
TRES BARRAS EMPREEND IMOBILIARIOS LTDA	EDVALDO BINDELLA

CNPJ / CPF	Endereço para Correspondência	CEP
05.607.228/0001-68	RUA DURVAL DOMARCO (PROL PROJ 16), 3591, , MOREIRA E GUIMARAES, MIRASSOL/SP	15133004

IDENTIFICAÇÃO DO IMÓVEL

Logradouro	Telefone	Quadra	Lote
RUA DURVAL DOMARCO (PROL PROJ 16)		L	01

Bairro	Cadastro	Área do Terreno
MOREIRA E GUIMARAES	1411490005010000	309,97 m²

FOTOGRAFIA DO IMÓVEL

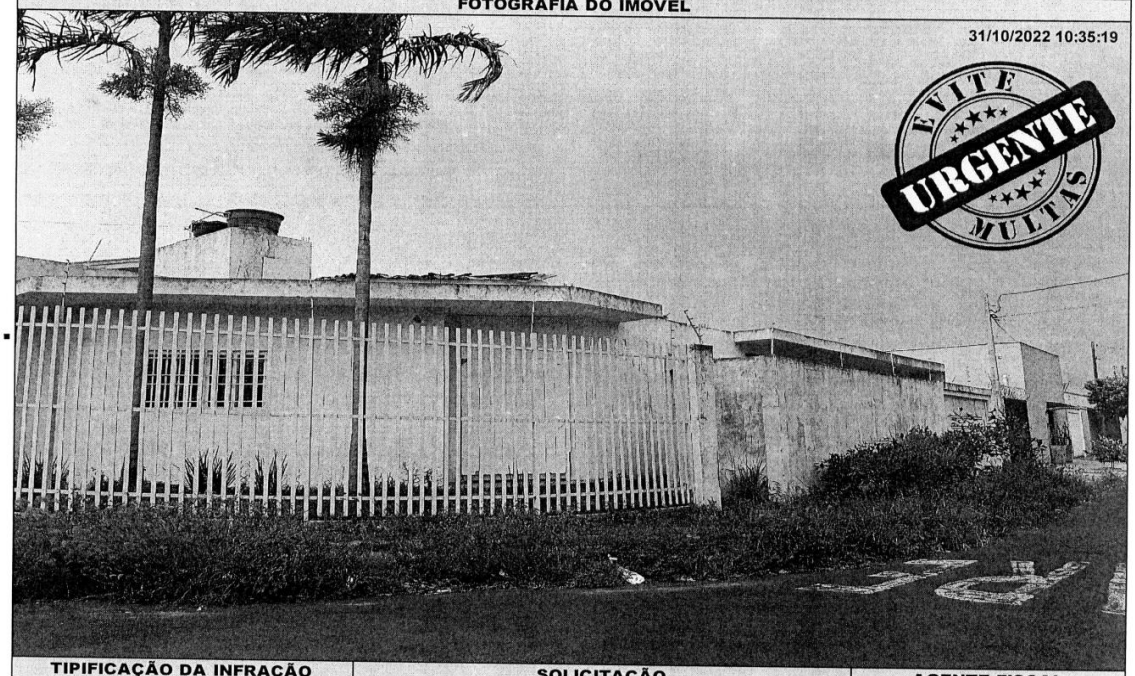

TIPIFICAÇÃO DA INFRAÇÃO	SOLICITAÇÃO		AGENTE FISCAL
Dispositivo Legal Infringido	Providenciar	Prazo	Função - Matrícula
LEI MUNICIPAL 4.297/2020, ART. 1º, INC. I	LIMPEZA DO IMÓVEL	30 (TRINTA) DIAS	FISCAL MUNICIPAL - 101503 6

INFORMAÇÕES

- Considera-se limpo, o imóvel que não possua vegetação ou qualquer outro tipo de sujeira sobre sua área, incluindo a calçada.
- Considera-se adequado, o imóvel que possua calçada e muro (com altura mínima de 30 centímetros) nos limites confrontantes com as vias.
- É proibida a utilização de fogo e/ou usar qualquer tipo de herbicida para a manutenção do imóvel.
- É proibido jogar lixos, detritos, entulhos ou quaisquer outros tipos de materiais ou objetos oriundos da limpeza de terrenos em logradouros públicos, terrenos baldios, bueiros, valetas de escoamento ou em qualquer outra área não destinada para essa finalidade.
- O não atendimento da Notificação dentro do prazo estipulado implicará em pena de multa ou outras sanções conforme previsão legal.
- Independente da aplicação de sanções, em caso de não atendimento da presente notificação a municipalidade poderá efetuar os serviços necessários e cobrará as devidas tarifas do responsável pelo imóvel, conforme disposto na legislação municipal.
- A presente Notificação foi lavrada em 02 (duas) vias de igual teor.
- Em caso de dúvidas comparecer à Seção de Fiscalização de Posturas, situada na Rua Quintino Bocaiuva, nº 21-38, Centro, Mirassol/SP.

CIENTIFICAÇÃO

Nome por Extenso	Data
_____	_____ / _____ / _____

PREFEITURA MUNICIPAL DE MIRASSOL - DTF

NOTIFICAÇÃO DE IMÓVEL

O Agente Fiscal Municipal abaixo descrito, no uso das atribuições que lhe confere o Decreto Municipal nº 3.198/2002, comunica Vossa Senhoria do cometimento de infração à legislação municipal e estipula prazo para regularização.

IDENTIFICAÇÃO DA NOTIFICAÇÃO

Orgão Autuador	Notificação	Data da Lavratura
SEFISP - SEÇÃO DE FISCALIZAÇÃO DE POSTURAS	005934/2022	28/11/2022

IDENTIFICAÇÃO DO NOTIFICADO

Proprietário	Compromissário
RESIDENCIAL MATHEUS EMPREENDIMENTOS IMOBILIARIOS L	IZABEL SANTOS DE OLIVEIRA

CNPJ / CPF	Endereço para Correspondência	CEP
07.129.631/0001-54	RUA DOS VANZELLA, 1032, , CONJ HAB FLORINDO RISSI, MIRASSOL/SP	15138294

IDENTIFICAÇÃO DO IMÓVEL

Logradouro	Telefone	Quadra	Lote
RUA JOAO GOMES MATTA FIGUEIREDO		P	20

Bairro	Cadastro	Área do Terreno
PARQUE RESIDENCIAL PROF. MATHEUS	2043360028010000	231,00 m²

FOTOGRAFIA DO IMÓVEL



TIPIFICAÇÃO DA INFRAÇÃO	SOLICITAÇÃO		AGENTE FISCAL
Dispositivo Legal Infringido	Providenciar	Prazo	Função - Matrícula
LEI MUNICIPAL 4.297/2020, ART. 1º, INC. I	LIMPEZA DO IMÓVEL	30 (TRINTA) DIAS	FISCAL MUNICIPAL - 105144 0

INFORMAÇÕES

- Considera-se limpo, o imóvel que não possua vegetação ou qualquer outro tipo de sujeira sobre sua área, incluindo a calçada.
- Considera-se adequado, o imóvel que possua calçada e muro (com altura mínima de 30 centímetros) nos limites confrontantes com as vias.
- É proibida a utilização de fogo e/ou usar qualquer tipo de herbicida para a manutenção do imóvel.
- É proibido jogar lixos, detritos, entulhos ou quaisquer outros tipos de materiais ou objetos oriundos da limpeza de terrenos em logradouros públicos, terrenos baldios, bueiros, valetas de escoamento ou em qualquer outra área não destinada para essa finalidade.
- O não atendimento da Notificação dentro do prazo estipulado implicará em pena de multa ou outras sanções conforme previsão legal.
- Independente da aplicação de sanções, em caso de não atendimento da presente notificação a municipalidade poderá efetuar os serviços necessários e cobrará as devidas tarifas do responsável pelo imóvel, conforme disposto na legislação municipal.
- A presente Notificação foi lavrada em 02 (duas) vias de igual teor.
- Em caso de dúvidas comparecer à Seção de Fiscalização de Posturas, situada na Rua Quintino Bocaiuva, nº 21-38, Centro, Mirassol/SP.

CIENTIFICAÇÃO

Nome por Extenso	Data
_____	_____ / _____ / _____

Vigilância Sanitária

Comunicados

Estado de São Paulo

PREFEITURA MUNICIPAL DE MIRASSOL
DEPARTAMENTO MUNICIPAL DE SAÚDE
VIGILÂNCIA SANITÁRIA

Rua Quintino Bocaiuva, 2221 - Centro - Fone (17) 3242-8965
visa@mirassol.sp.gov.br

A Chefe da Seção Técnica de Vigilância Sanitária de Mirassol, Larissa Maria de Oliveira da Silva Calixto, comunica as ações referentes ao mês de Novembro/2022, de acordo com a Lei nº 2173 de 02 de Julho de 1998 que cria a Vigilância Sanitária Municipal, a Constituição Federal, a Lei Orgânica de Saúde nº 8.080/90, a Lei nº 8142/90 e a Lei Complementar Estadual nº 791/95.

INDEFERIMENTO DE L.T.A. (LAUDO TÉCNICO DE AVALIAÇÃO)

DATA	LTA	Nº CEVS	CNPJ / CPF	RAZÃO SOCIAL / NOME	ENDEREÇO	CNAE
23/11/22	18/22	**	40.851.102/0001-35	Comercial Pablos Ltda	R Herotides Maciel Oliveira Pontes, 957 - S Bernardo IV	4645-1/01

DEFERIMENTO DE LICENÇA SANITÁRIA

DATA	PROCESSO	Nº CEVS	CNPJ / CPF	RAZÃO SOCIAL / NOME	ENDEREÇO	CNAE
20/10/22	17080/22	353030001- 471-000353-1-9	43.458.672/0001-58	Sílvia Carolina Berri Ltda	Av José Ricci, 108 - Mais Parque	4712-1/00
03/11/22	17567/22	353030001- 472-000572-1-5	33.339.395/0001-00	KS Global Business Ltda	R Nove de Julho, 1987 - Sala 205 - Centro	4729-6/99
04/11/22	15067/22	353030001- 865-000152-1-0	396.436.698-66	Thamires Mirley de Arruda Oliveira	R Antonio Casarotti, 3381 - Salão 2 - Regissol II	8650-0/04
08/11/22	18992/21	353030001- 173-000008-1-7	64.955.057/0001-27	RA Embalagens Ltda	Av Nilo Pandolphi, 4475 - Alto Mirassol	1731-1/00
21/11/22	17008/22	353030001- 360-000350-1-7	09.263.541/0001-87	Saneamento de Mirassol Sanessol S/A	R Eurípedes de Medeiros Lopes, 11 - Ideal Life	3600-6/01
22/11/22	17294/22	353030001- 561-001388-1-9	390.616.628-77	Jony Patrik Pineli	Av Eliezer Magalhães - Sta Casa	5612-1/00
23/11/22	9614/22	353030001- 360-000342-1-5	09.263.541/0001-87	Saneamento de Mirassol Sanessol S/A	R Luiz Carlos Soligo, 100 - Ideal Life	3600-6/01
25/11/22	17899/22	353030001- 561-001389-1-6	36.160.329/0001-67	Maria Clara Viveiros Pestillo	R Rodrigues Alves, 2005 - Centro	5611-2/01

DEFERIMENTO DE RENOVAÇÃO OU ATUALIZAÇÃO DE LICENÇA SANITÁRIA

DATA	PROTOCOLO	Nº CEVS	CNPJ / CPF	RAZÃO SOCIAL / NOME	ENDEREÇO	CNAE
01/11/22	16616/22	353030001- 863-000418-1-5	09.602.937/0001-01	Fúlvio Serviços Médicos em Neurologia Ltda	Av Eliezer Magalhães, 2497 - Sala 6 - Marilu	8630-5/03
01/11/22	16777/22	353030001- 931-000074-1-2	44.067.862/0001-07	Rafael H Matsuguma Ltda	Av Eliezer Magalhães, 3862 - Alvorada	9313-1/00
04/11/22	9275/22	353030001- 477-000027-1-2	47.523.139/0001-83	Pecines & Marcolino Ltda	R José Bonifácio, 2598 - Centro	4771-7/02
04/11/22	16787/22 I	353030001- 463-000066-1-0	20.411.709/0001-97	Empório Volpani Ltda	R José Bonifácio, 2475 - Sala 1 - Centro	4637-1/99
04/11/22	16787/22 II	353030001- 472-000520-1-9	20.411.709/0001-97	Empório Volpani Ltda	R José Bonifácio, 2475 - Sala 1 - Centro	4729-6/99
08/11/22	17098/22	353030001- 472-000211-1-3	55.006.308/0001-36	Onicésio Bassan & Cia Ltda	R Capitão Neves, 2440 - Centro	4722-9/02
09/11/22	17101/22	353030001- 562-000067-1-8	14.091.732/0001-49	Pando e Martins Ltda	R Capitão Neves, 2075 - Centro	5620-1/04
10/11/22	17128/22	353030001- 471-000328-1-6	37.154.649/0001-77	Supermercado São João de Mirassol Ltda	Av Gilberto Ângelo Pandim, 3445 - Moreira e Guimarães	4711-3/02
10/11/22	17129/22	353030001- 472-000259-1-7	12.481.484/0001-17	Rosales & Rosales Chocolates Ltda	Pça Dr Anísio J Moreira, 2064 - Centro	4721-1/04
10/11/22	17263/22	353030001- 472-000536-1-9	40.584.842/0001-52	A I Sanches Comércio Varejista Frios, Massas e Vinhos	R Barão do Rio Branco, 2210 - Loja 5 - Centro	4721-1/03
11/11/22	17302/22	353030001- 472-000041-1-1	02.319.896/0001-00	Docebom Comércio de Doces de Mirassol Ltda	R Nove de Julho, 1505 - Centro	4721-1/04
16/11/22	17695/22	353030001- 561-001347-1-6	42.605.979/0001-71	Pizzaria Villaggio de Mirassol Ltda	R Santo Antonio, 2396 - Centro	5611-2/01

17/11/22	17347/22	353030001- 472-000424-1-2	12.637.618/0001-46	L A P Prado Ltda	Av Fernando Costa, 2391 - Centro	4729-6/99
17/11/22	17434/22	353030001- 561-000623-1-6	09.357.942/0001-04	Fiel e Bianchi Ltda	Av dos Expedicionários, 1850 - Box 5G - Centro	5611-2/03
17/11/22	17436/22	353030001- 472-000269-1-3	14.161.280/0001-24	Fernando Comércio de Combustíveis Ltda	R Paulo de Faria, 1908 - Sta Cruz	4729-6/02
18/11/22	17443/22	353030001- 561-000312-1-6	08.260.100/0001-69	José S de Haro Neto & Cia Ltda	R São Pedro, 2596 - Centro	5611-2/03
21/11/22	17025/22	353030001- 360-000184-1-4	09.263.541/0001-87	Saneamento de Mirassol Sanessol S/A	R Valdomiro Buchala de Castilho, 2380 - Flamboyant	3600-6/01
21/11/22	17569/22	353030001- 561-000050-1-0	00.829.340/0001-20	Neusa dos Santos Menezes & Cia Ltda	R Abrão Thomé, 2832 - Moreira	5611-2/03
21/11/22	17572/22	353030001- 472-000446-1-0	02.702.532/0001-04	Auto Posto Passarella de Mirassol Ltda	Av Eng Modesto José Moreira Júnior, 2811 - Portal	4729-6/02
22/11/22	17268/22	353030001- 360-000213-1-8	09.263.541/0001-87	Saneamento de Mirassol Sanessol S/A	R São Pedro, 1158 - S José	3600-6/01
23/11/22	4634/22	353030001- 360-000320-1-8	09.263.541/0001-87	Saneamento de Mirassol Sanessol S/A	R Teresa de Jesus de Souza - Terras Alphaville Mirassol	3600-6/01
23/11/22	17660/22	353030001- 562-000163-1-4	42.019.782/0001-50	Luiz Carlos Cardoso Marmitaria Ltda	R São Pedro, 1715 - Centro	5620-1/04
23/11/22	16787/22	353030001- 109-000114-1-0	20.411.709/0001-97	Empório Volpani Ltda	R José Bonifácio, 2475 - Sala 1 - Centro	1099-6/99
24/11/22	9398/22	353030001- 360-000194-1-0	09.263.541/0001-87	Saneamento de Mirassol Sanessol S/A	R Ennio Martelli, 3460 - Regissol	3600-6/01
25/11/22	17612/22	353030001- 472-000261-1-5	06.315.270/0001-78	Silvana Rodrigues Doces	R Campos Salles, 2024 - Centro	4721-1/04
25/11/22	17272/22	353030001- 812-000002-1-3	06.231.602/0001-36	Eder Paulo Ferreira	R dos Fleury, 3250 - Sta Rita	8122-2/00
29/11/22	17902/22	353030001- 477-000149-1-5	28.531.746/0001-40	VGA Comércio de Artigos Ópticos Ltda	Av Frei Antonino Zimmermann, 2331 - Sala 1 - S Francisco	4774-1/00
29/11/22	17985/22	353030001- 472-000314-1-0	19.826.816/0001-05	Ultraflash Comércio e Distribuição de Gás Ltda	Av Eliezer Magalhães, 2818 - Sta Casa	4723-7/00
30/11/22	17986/22	353030001- 561-001114-1-4	26.586.975/0001-37	Torres e Murari Comércio de Açaí Ltda	R Campos Salles, 2422 - Centro	5611-2/03

DEFERIMENTO DE CANCELAMENTO DE LICENÇA SANITÁRIA OU CASSAÇÃO DE CLI

DATA	PROTOCOLO	Nº CEVS	CNPJ / CPF	RAZÃO SOCIAL / NOME	ENDEREÇO	CNAE
08/11/22	17000/22	353030001- 561-001379-1-0	36.160.329/0001-67	Maria Clara Viveiros Pestillo 39772592807	R Rodrigues Alves, 2005 - Centro	5611-2/03
08/11/22	17277/22	353030001- 472-000502-1-0	33.793.363/0001-80	Augusto Fernandes Coura	R São José, 1955 - Centro	4723-7/00
11/11/22	17084/22	353030001- 863-000478-1-3	26.591.705/0003-86	Odhonto New Clínica Médica e Odontológica Ltda	R Campos Salles, 2444 - Centro	8630-5/03
16/11/22	17172/22	353030001- 865-000037-1-9	133.507.898-38	Sílvia Cristina Madi Pinheiro Morette	Av Eliezer Magalhães, 2497 - Sala 7 - Marilu	8650-0/03
16/11/22	17175/22	353030001- 960-000366-1-7	23.511.036/0001-35	Jian Huang	Av Eng Newton Flávio Silva Pinto, 2645 - Salas 2 e 3 - Celina Dalul	9602-5/01
16/11/22	17177/22	353030001- 869-000011-1-2	133.509.918-23	Adriana Ferreira Marino	R Dom Pedro II, 2110 - Sala 5 - Centro	8690-9/04
16/11/22	17178/22	353030001- 960-000187-1-6	080.714.668-40	Eliana de Fátima Genova	R São Sebastião, 1909 - Centro	9602-5/02
16/11/22	17182/22	353030001- 960-000374-1-9	19.107.378/0001-17	Leonardo Diani Baldan	R Quinze de Novembro, 2283 - Salão 2 - Centro	9602-5/01
16/11/22	17186/22	353030001- 869-000012-1-0	263.798.588-73	Andreza Alves de Almeida	R Rui Barbosa, 2419 - Sala 2 - Centro	8690-9/04
16/11/22	17256/22	353030001- 960-000210-1-6	14.186.443/0001-23	Márcia Aparecida da Costa 22171119810	R São Bento, 2110 - Centro	9602-5/01
18/11/22	17334/22	353030001- 960-000219-1-1	16.553.297/0001-52	Isabela Basso Batista 41870442806	R Brasil, 2654 - Souza	9602-5/01
18/11/22	17338/22	353030001- 960-000347-1-1	22.293.101/0001-30	Sílvia Regina Benevides Menezes 18444149810	R Frei Félix Marchieri, 3423 - S Francisco	9602-5/02
21/11/22	17357/22	353030001- 561-001134-1-7	26.830.284/0001-37	Sandra Regina Honório Barbosa	Av Miguel Damha, 1889 - Village Mirassol II	5611-2/03
21/11/22	17373/22	353030001- 960-000396-1-6	19.817.525/0001-42	Fernanda Barbosa 32901620876	R Paulo de Faria, 1948 - Sta Cruz	9602-5/01
21/11/22	17387/22	353030001- 493-000062-2-0	27.309.242/0001-18	Rogério Aparecido de Souza Dão 32958287840	Av Tarraf, 3540 - Portal	4930-2/02
21/11/22	17388/22	353030001- 960-000399-1-8	27.207.475/0001-00	Nathalia Rodrigues Borges de Souza 34383540805	Av Frei Antonino Zimmermann, 2226 - Flamboyant	9602-5/02
21/11/22	17391/22	353030001- 960-000379-1-5	24.917.125/0001-49	Daniel Pereira da Silva 34731700892	R Capitão Neves, 2040 - Centro	9602-5/01
21/11/22	17392/22	353030001- 103-000001-1-6	52.442.241/0001-94	Indústria de Doces Mirassol Ltda	R Benjamin Constant, 2582 - Centro	1031-7/00
21/11/22	17393/22	353030001- 960-000400-1-0	27.281.050/0001-40	Bruna Carolina Duran 33556303817	R São Pedro, 2184 - Centro	9602-5/01
21/11/22	17395/22	353030001- 960-000398-1-0	27.238.927/0001-10	Thainara Beatriz Pereira dos Reis 44099545806	AV Sypriano José Moreira, 2685 - Vila Maria	9602-5/01

21/11/22	17401/22	353030001- 493-000064-2-4	26.953.684/0001-30	Marcelo José Maria 21596894830	R Brás Jodas Lopes, 2618 - Celina Dalul	4930-2/02
21/11/22	17418/22	353030001- 493-000065-2-1	24.763.115/0001-04	William Pereira da Silva 29053830898	R Nilo Aldo Zecchin, 2231 - Celina Dalul	4930-2/02
21/11/22	17429/22	353030001- 960-000403-1-2	23.512.875/0001-78	Márcia Regina Sabion 21909627810	R Matheus Leite de Abreu, 2749 - S Bernardo	9602-5/02
21/11/22	17432/22	353030001- 493-000068-2-3	27.771.217/0001-31	Wesley Cristian e Silva 26997748805	R Marco Antonio Blundi, 144 - Parque das Flores	4930-2/02
21/11/22	17433/22	353030001- 960-000372-1-4	24.775.399/0001-40	Andreza Alves de Oliveira 26379858873	R Rui Barbosa, 2419 - 1º andar - Sala 2 - Centro	9602-5/01
22/11/22	17475/22	353030001- 493-000072-2-6	28.044.175/0001-10	Daniel Covizzi 10933499809	R Natal Lopes, 3563 - Regissol	4930-2/02
22/11/22	17480/22	353030001- 960-000404-1-0	24.116.585/0001-78	Eder Fernando dos Reis Zivieri 38231728830	R São Sebastião, 1306 - Centro	9602-5/01
22/11/22	17488/22	353030001- 960-000339-1-0	22.112.276/0001-02	Rodolfo Henrique de Azevedo 45835831846	R Santo Antonio, 1936 - Centro	9602-5/01
25/11/22	17643/22	353030001- 960-000407-1-1	14.037.754/0001-20	Gracia Catiane de Freitas 34142928821	R Treze de Maio, 2286 - Centro	9602-5/01
25/11/22	17647/22	353030001- 960-000311-1-9	19.861.240/0001-09	Daiane Pereira Silva 40081632800	R Durval Domarco, 3471 - Moreira e Guimarães	9602-5/01
25/11/22	17648/22	353030001- 960-000409-1-6	29.112.294/0001-25	Giovana Joaquina Tiso Gomes 46909310896	R Benjamin Constant, 2442 - Centro	9602-5/02
28/11/22	17687/22	353030001- 960-000346-1-4	12.022.761/0001-23	Bruna Graziela Gonçalves 34915700852	R João Poiati, 1125 - Sta Cláudia	9602-5/01
28/11/22	17693/22	353030001- 561-001049-1-4	101.538.808-64	Zilda Donizeti de Souza Rosa	R dos Herédia, 1024 - COHAB II	5612-1/00
29/11/22	17702/22	353030001- 960-000370-1-0	24.579.945/0001-78	Thiago da Rocha Salles Bueno 40256353808	R São José, 1760 - Centro	9609-2/06
29/11/22	17711/22	353030001- 561-001173-1-5	457.885.628-30	Carolaine Pereira Martins	R Adolfo Cândido de Souza, 2808 - N S Aparecida	5611-2/03
29/11/22	17719/22	353030001- 960-000252-1-6	17.459.923/0001-09	Miriam Cristina Gonçalves 18144297865	Av Natalino Ailson Fregonez, 3691 - Alvorada	9602-5/01
29/11/22	17720/22	353030001- 960-000391-1-0	26.575.406/0001-96	Mirian Nóbrega de Farias 09568563814	R São José, 2225 - Sala 5 - Centro	9602-5/01

DEFERIMENTO DE ASSUNÇÃO DE RESPONSABILIDADE TÉCNICA E/OU SUBSTITUTA

DATA	PROCESSO	Nº CEVS	CNPJ / CPF	RAZÃO SOCIAL / NOME	ENDEREÇO	CNAE
09/11/22	4634/22 A	353030001- 360-000320-1-8	09.263.541/0001-87	Saneamento de Mirassol Sanessol S/A	R Teresa de Jesus de Souza - Terras Alphaville Mirassol	3600-6/01
16/11/22	17268/22 A	353030001- 360-000213-1-8	09.263.541/0001-87	Saneamento de Mirassol Sanessol S/A	R São Pedro, 1158 - S José	3600-6/01

DEFERIMENTO DE BAIXA DE RESPONSABILIDADE TÉCNICA E/OU SUBSTITUTA

DATA	PROTOCOLO	Nº CEVS	CNPJ / CPF	RAZÃO SOCIAL / NOME	ENDEREÇO	CNAE
01/11/22	4634/22 B	353030001- 360-000320-1-8	09.263.541/0001-87	Saneamento de Mirassol Sanessol S/A	R Teresa de Jesus de Souza - Terras Alphaville Mirassol	3600-6/01
16/11/22	17268/22 B	353030001- 360-000213-1-8	09.263.541/0001-87	Saneamento de Mirassol Sanessol S/A	R São Pedro, 1158 - S José	3600-6/01

DEFERIMENTO DE ALTERAÇÃO DE RESPONSABILIDADE LEGAL

DATA	PROCESSO	Nº CEVS	CNPJ / CPF	RAZÃO SOCIAL / NOME	ENDEREÇO	CNAE
10/11/22	16959/22	353030001- 464-000087-1-0	45.576.871/0001-96	Possebon Pharma Ltda	Av Fernando Costa, 2451 - Sala 116 - Centro	4644-3/01

LAVRATURA DE AUTO DE IMPOSIÇÃO DE PENALIDADE DE ADVERTÊNCIA

DATA	AIP	Nº CEVS	CNPJ / CPF	RAZÃO SOCIAL / NOME	ENDEREÇO	CNAE
01/11/22	1327	353030001- 477-000104-1-3	19.858.706/0001-17	Drogarias Poup Aqui Brasil Ltda	R Padre Ernesto, 2106 - Centro	4771-7/01

LAVRATURA DE AUTO DE IMPOSIÇÃO DE PENALIDADE DE MULTA

DATA	AIP	Nº CEVS	CNPJ / CPF	RAZÃO SOCIAL / NOME	ENDEREÇO	CNAE
07/11/22	AIP 1328	**	279.843.119-00	Luiz Batista da Silva	R Tufi Madi, 2636 - Renascença	**

22/11/22	AIP 1330	**	46.649.979/0001-24	Restaurante e Mini Padaria Paulistão Ltda	Av José Emygdio de Faria, 1752 - Vila Maria	5611-2/01

DEFERIMENTO DE DEFESA A AUTO DE INFRAÇÃO OU AUTO DE IMPOSIÇÃO DE PENALIDADE

DATA	REF AIF / AIP	Nº CEVS	CNPJ / CPF	RAZÃO SOCIAL / NOME	ENDEREÇO	CNAE
01/11/22	AIF 1611	**	070.404.168-59	Adair Costa Gomes	Estr Mirassol/Mirassolândia - Rural	**
07/11/22	AIF 1612	**	45.154.736/0001-52	C de S Pereira	Av Frei Antonino Zimmermann, 2134 - Flamboyant	8511-2/00
21/11/22	AIP 1328	**	279.843.119-00	Luiz Batista da Silva	R Tufi Madi, 2636 - Renascença	**

INDEFERIMENTO DE DEFESA A AUTO DE INFRAÇÃO OU AUTO DE IMPOSIÇÃO DE PENALIDADE

DATA	REF AIF / AIP	Nº CEVS	CNPJ / CPF	RAZÃO SOCIAL / NOME	ENDEREÇO	CNAE
11/11/22	AIF 1615 / AIPs 1325-1326	**	40.301.088/0001-04	Pamella Modolo Beltramini 43813110869	R Paulo de Faria, 1948 - Sta Cruz	9602-5/02
16/11/22	AIF 1613	**	46.649.979/0001-24	Restaurante e Mini Padaria Paulistão Ltda	Av José Emygdio de Faria, 1752 - Vila Maria	5611-2/01

CONCLUSÃO DE PROCESSO ADMINISTRATIVO

DATA	AIF/AIP	Nº CEVS	CNPJ / CPF	RAZÃO SOCIAL / NOME	ENDEREÇO	CNAE
03/11/22	AIF 1610	**	076.513.638-41	Paulo Antonio Domingos	R Paulo Lopes Anjo, 1022 - Sta Cláudia	**
01/11/22	AIF 1609 / AIP 1327	353030001- 477-000104-1-3	19.858.706/0001-17	Drogarias Poup Aqui Brasil Ltda	R Padre Ernesto, 2106 - Centro	4771-7/01
16/11/22	AIF 1554 / AIP 1281	**	44.563.716/0008-49	Instituto Nacional de Pesquisa e Gestão em Saúde - INSAUDE	Av Eliezer Magalhães, 2520 - Sta Casa	8610-1/02
16/11/22	AIF 1553 / AIP 1280	**	44.563.716/0008-49	Instituto Nacional de Pesquisa e Gestão em Saúde - INSAUDE	Av Eliezer Magalhães, 2520 - Sta Casa	8610-1/02
21/11/22	AIF 1592 / AIPs 1307-1317	**	09.263.541/0001-87	Saneamento de Mirassol Sanessol S/A	R Eurípedes de Medeiros Lopes, 11 - Ideal Life	3600-6/01
21/11/22	AIF 1583 / AIPs 1302-1320	**	09.263.541/0001-87	Saneamento de Mirassol Sanessol S/A	R Teresa de Jesus de Souza - Terras Alphaville Mirassol	3600-6/01
21/11/22	AIF 1579 / AIPs 1308-1318	**	09.263.541/0001-87	Saneamento de Mirassol Sanessol S/A	R São Pedro, 1158 - S José	3600-6/01
24/11/22	AIF 15759 / AIPs 1309-1321	353030001- 360-000194-1-0	09.263.541/0001-87	Saneamento de Mirassol Sanessol S/A	R Ennio Martelli, 3460 - Regissol	3600-6/01
29/11/22	AIF 1586 - AIPs 1311-1316	353030001- 360-000208-1-8	09.263.541/0001-87	Saneamento de Mirassol Sanessol S/A	Av Pedro Origa, 1790 - Vila Maria	3600-6/01

LANÇAMENTO EM DÍVIDA DO ANO

DATA	PROCESSO	Nº CEVS	CNPJ / CPF	RAZÃO SOCIAL / NOME	ENDEREÇO	CNAE
28/11/22	AIF 1603 / AIP 1323 NRM 0115	353030001- 464-000056-1-4	30.306.521/0001-32	Siegh Distribuidora Hospitalar de Medicamentos, Oncologia e Materiais Hospitalares Ltda	R Américo Machado, 3482 - Regissol	4644-3/01