MUNICÍPIO DE
AGUAÍ

aguai.sp.gov.br

DIÁRIO OFICIAL
DO MUNICÍPIO

Sexta-feira, 16 de dezembro de 2022 | Ano III | Edição nº 608A
Publicação Oficial do Município de Aguaí, conforme Lei Municipal



MUNICÍPIO DE AGUAÍ

SUMÁRIO

Poder Executivo 3
Licitações e Contratos 3
Despacho de Julgamento 3
Atas de Sessões 100

PODER EXECUTIVO

Licitações e Contratos

Despacho de Julgamento

Prefeitura de Aguaí
Fone: 3653-7100 - CNPJ 46.425.229/0001-79
Avenida Olinda Silveira Cruz Braga, 215 - CEP 13.860.000
Caixa Postal 31 - www.aguai.sp.gov.br - Aguaí/SP

RELATÓRIO DE DILIGÊNCIA
CONCORRÊNCIA PÚBLICA Nº 001/2022

Diligência efetuada pela Comissão Especial de Licitações – CEL, nomeados pela Portaria nº 202 de 07 de novembro de 2022, composta pelo Sr. Presidente Felipe Campos de Oliveira, os membros Josiane Teixeira de Carvalho, Abner Felipe Munhós Pimentel, Leonam Custódio Costa e Franciele Rodrigues Luciano Martins como Secretária e Suplente do Presidente, para elucidação dos questionamentos efetuados em sessão pública realizada no dia 08 de dezembro de 2022, acerca da veracidade e autenticidade digital das documentações do envelope de habilitação da empresa Construmedici Engenharia e Comercio LTDA - CNPJ: 46.044.392/0001-91 para a contratação de empresa especializada para melhoria do sistema de drenagem pluvial em diversas ruas do município de Aguaí com fornecimento de materiais, mão de obra, ferramentas e equipamentos necessários

Antecipadamente cabe referenciar que a realização de diligência e seu fundamento jurídico decorrem diretamente da faculdade prevista no §3º do art. 48 da Lei nº 8.666/93. Destaca-se também que no item 19.3 do Edital que fundamenta a Concorrência Pública nº 001/2022 está prevista/regulada a diligência e as condições a serem observadas para sua realização:

> ***art. 43, §3º, da lei de licitações:*** *É facultada à Comissão ou autoridadesuperior, em qualquer fase da licitação, a promoção de diligência destinada a esclarecer ou a complementar a instrução do processo, vedada a inclusão posterior de documento ou informação que deveria constar originariamente da proposta*.
>
> ***Item 17.11 do Edital:*** *É facultada à comissão ou autoridade superior, em qualquer fase da licitação, a promoção de diligência destinada a esclarecer ou a complementar a instrução do processo, vedada à inclusão posterior de documento ou informação que deveria constar originariamente da proposta.*

Desta forma, no dia 14 de dezembro às 11:33h, conforme protocolo Digiltal nº 9179/2022, constante no Anexo I, os servidores Felipe Campos de Oliveira, Josiane Teixeira de Carvalho, Abner Felipe Munhós Pimentel, Leonam Custódio Costa e Franciele Rodrigues Luciano Martins, membros da Comissão Especial de Licitações, criada para acompanhamento do Processo Admnistrativo nº 098/2022 do objeto referenciado no preâmbulo, efetuaram a diligência das documentações de habilitação autenticadas digitalmente da empresa Construmedici Engenharia e Comercio LTDA - CNPJ: 46.044.392/0001-91 para verificação/conferência das seguintes informações constantes na ata de sessão de abertura de habilitação, conforme texto na integra:

> "Dada a palavra: O representante da empresa CONSTRUTORA ZADAR LTDA - CNPJ: 30.183.941/0001-79, alegou que os documentos autenticados da empresa CONSTRUMEDICI ENGENHARIA E COMERCIO LTDA - CNPJ: 46.044.392/0001-91, por meio

Prefeitura de Aguaí
Fone: 3653-7100 - CNPJ 46.425.229/0001-79
Avenida Olinda Silveira Cruz Braga, 215 - CEP 13.860.000
Caixa Postal 31 - www.aguai.sp.gov.br - Aguaí/SP

do cartório digital, Cartório Azevedo Bastos, estão inválidos tendo em vista que o serviços notariais sofreram uma interdição federal, conforme consultado no site https://azevedobastos.not.br/ e por meio do QR-Code nos próprios documentos, o que impossibilita a verificação da autenticidade dos mesmos.

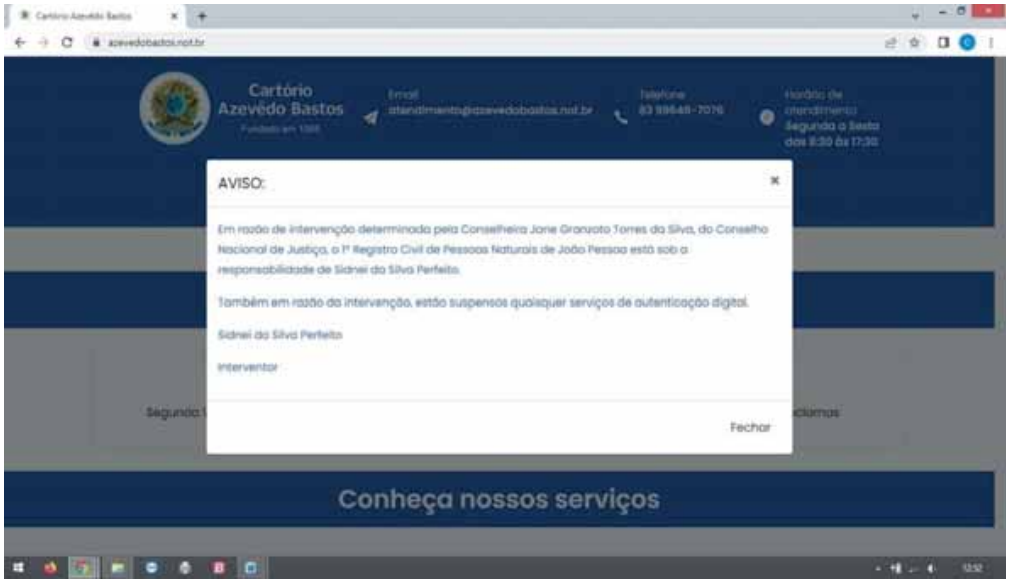

Sendo assim, a Comissão em forma de diligência, solicita explicações sobre o fato, a empresa CONSTRUMEDICI ENGENHARIA E COMERCIO LTDA - CNPJ: 46.044.392/0001-91, no prazo de 03 (três) dias úteis, para manutenção ou não da empresa como habilitada no certame."

Inicialmente cabe ressaltar, a tempestividade da diligência em tela, tendo em vista que o prazo de 03 (três) dias úteis se encerraria no dia 15 de dezembro de 2022. Porém, ocorre que, no dia 14 de dezembro, o Engenheiro Civil, Alexandre Puerta, CPF 267.553.298-35, RG. 13.369.921-3, CREA 5069874998, representante da empresa Construmedici Engenharia e Comercio LTDA - CNPJ: 46.044.392/0001-91, compareceu ao setor de Licitações, portando a documentação original e a declaração do Cartório Azevêdo Bastos, com as explicalções necessárias quanto a validade das autenticações digitais, que na ocasião foi entregue e protocolada, conforme Anexo I.

Na oportunidade, a Comissão verificou todos os documentos de habilitação apresentados autenticados digitalmente pelo Cartório, confrotando-os com os originais. O Presidente da Comissão Especial de Licitações, Sr. Felipe Campos de Oliveira, utilizando de sua fé pública, embasado na Lei 13.726 de 8 de setembro de 2018, Artigo 3º, Inciso II, analisou as cópias e os originais, e atestou a veracidade dos documentos, carimbando os com a data da verificação e assinatura como responsável, conforme Anexo II.

Em uma breve reunião com a Comissão Especial de Licitações, houve o entendimento de que a documentação apresentada, continua válida apesar da interdição do Cartório Azevêdo Bastos, além do qual as dúvidas referentes a originalidade de tais documentos foram sanadas na apresentação dos mesmos, com o comparecimento do Engenheiro Alexandre Puerta.

Durante a diligência e para a comprovação dos argumentos constantes

Prefeitura de Aguaí
Fone: 3653-7100 - CNPJ 46.425.229/0001-79
Avenida Olinda Silveira Cruz Braga, 215 - CEP 13.860.000
Caixa Postal 31 - www.aguai.sp.gov.br - Aguaí/SP

nesse relatório, foram escaneados os documentos necessários, conforme Anexos I e II. Após encerradas a reunião e o prazo para a diligência informamos que:

a) A documentação diligenciada é original

b) A documentação autenticada digitalmente mesmo com a interdição ainda encontra-se válida.

Diante do exposto identificamos que a empresa Construmedici Engenharia e Comercio LTDA - CNPJ: 46.044.392/0001-91 atende aos requisitos constantes no Edital da Concorrência Pública nº 001/2022, e deve manter-se habilitada no certame.

Aguaí, 16 de dezembro de 2022.

FELIPE CAMPOS DE OLIVEIRA

PRESIDENTE

JOSIANE TEIXEIRA DE CARVALHO

MEMBRO

LEONAM CUSTÓDIO COSTA

MEMBRO

ABNER FELIPE MUNHÓS PIMENTEL

MEMBRO

FRANCIELE RODRIGUES LUCIANO MARTINS

SECRETÁRIA

Prefeitura de Aguaí
Fone: 3653-7100 - CNPJ 46.425.229/0001-79
Avenida Olinda Silveira Cruz Braga, 215 - CEP 13.860.000
Caixa Postal 31 - www.aguai.sp.gov.br - Aguaí/SP

ANEXO I

ESTADO DE SÃO PAULO
PREFEITURA MUNICIPAL DE AGUAI
Relatório de Comprovante de Abertura de Processos

Página 1 / 1
Data: 14/12/2022
Hora: 11:33:24

Número do processo: 0009179/2022 — Número único: 998.897.SM1-H5
Solicitação: 449 - LICITACOES - ENVIO DE DOCUMENTOS — Número do protocolo: 81489
Número do documento:
Requerente: 68440 - CONSTRUMEDICI ENGENHARIA E COMERCIO LTDA — CPF/CNPJ do requerente: 46.044.392/0001-91
Beneficiário: 36102 - COMPRAS E LICITACOES — CPF/CNPJ do beneficiário:
Endereço: - 03066-070
Complemento: RUA ALMIRANTE CALHEIROS,392 - TATUAPE — Bairro:
Loteamento: Condomínio: — Município: São Paulo - SP
Telefone: (11) 2227-8510 Celular: (17) 99631-4516 — Fax:
E-mail: email@construmedici.com.br — Notificado por: E-mail
Local da protocolização: 001.007.706 - COMPRAS - LICITAÇÕES E CONTRATOS
Localização atual: 001.007.706 - COMPRAS - LICITAÇÕES E CONTRATOS
Org. de destino:
Protocolado por: GABRIEL RIGON GRILO — Atualmente com: GABRIEL RIGON GRILO
Situação: Não analisado Em trâmite: Não Procedência: Interna Prioridade: Normal
Protocolado em: 14/12/2022 11:33 Previsto para: Concluído em:
Súmula: ENTREGA DE DOCUMENTOS - DECLARAÇÃO DO CARTÓRIO AZEVEDO BASTOS REFERENTE A AUTENTICAÇÕES DIGITAIS - CONCORRÊNCIA PÚBLICA 001/2022
Observação:

(Protocolado por)
GABRIEL RIGON GRILO

CONSTRUMEDICI ENGENHARIA E COMERCIO LTDA
(Requerente)

Sistema: Protocolo Fly / Usuário: GABRIEL_AGUAI / Relatório de Comprovante de Abertura de Processos

Prefeitura de Aguaí
Fone: 3653-7100 - CNPJ 46.425.229/0001-79
Avenida Olinda Silveira Cruz Braga, 215 - CEP 13.860.000
Caixa Postal 31 - www.aguai.sp.gov.br - Aguaí/SP

Cartório
Azevêdo Bastos
Fundado em 1888

João Pessoa, 17 de setembro de 2021.

Prezados Clientes,

Infelizmente a prestação de serviço de autenticação de documentos digital realizado por nós foi suspensa por decisão liminar do Conselho Nacional de Justiça, por meio do processo nº 0006440-07.2021.200.0000, requerida pelo Colégio Notarial do Brasil (CNB), por entenderem que realizarmos autenticação de documentos digital, afrontando com a nova Central de registro de documentos desenvolvida por eles. Uma inverdade.

Importante relembrar que prestamos esse serviço desde 2004, há 17 anos, jamais havendo qualquer ilegalidade, por estar amparado na legislação federal, ratificado pela Corregedoria Geral de Justiça do Estado da Paraíba desde o dia 22 de outubro de 2007, como pode ser atestado nos documentos anexados.

Desde o início das nossas atividades, investimos bastante em pesquisa, para alcançarmos o grau de eficiência, eficácia e segurança que atualmente possuímos, para atendermos nossos usuários, sendo um retrocesso migrarmos para o programa determinado pelo CNB, que apenas está iniciando sua operacionalização, bem como ainda exige a presença do usuário in loco para registro do documento digital.

Durante todos esses anos prestando esse serviço, conseguimos desenvolver o trabalho de realizar a autenticação do documento sem o usuário ir presencialmente ao cartório, o que foi bastante salutar para economia de empresas, bem como ao melhoramento do atendimento ao cidadão sendo bastante reconhecido nesse momento de pandemia.

Reitera-se que todo trabalho desenvolvido possui as devidas adequações dos documentos exigidos por lei, sendo observado toda a legislação do Direito Digital, Lei de Geral de Proteção de Dados, confirmando que não existe qualquer ilegalidade desde a solicitação do cliente onde ele estiver, havendo a prática do ato nas dependências do cartório, sendo devolvido a prestação de serviço ao usuário por meios digitais.

Ademais, o art. 8º, da Lei 8.935/94, oferta o direito ao cidadão escolher o cartório de sua confiança para realização dos atos, serventias estas que podem ser em qualquer lugar do Brasil, independentemente do domicílio ou residência dos usuários, in verbis:

Art. 8º É livre a escolha do tabelião de notas, qualquer que seja o domicílio das partes ou o lugar de situação dos bens objeto do ato ou negócio.

Avenida Presidente Epitácio Pessoa, 1145 - Bairro dos Estados - João Pessoa - PB
CEP 58030 000 - Fax: 83 3244 5484 - Fone: 83 3244 5404
cartorio@azevedobastos.not.br
www.azevedobastos.not.br

Prefeitura de Aguaí
Fone: 3653-7100 - CNPJ 46.425.229/0001-79
Avenida Olinda Silveira Cruz Braga, 215 - CEP 13.860.000
Caixa Postal 31 - www.aguai.sp.gov.br - Aguaí/SP

Cartório
Azevêdo Bastos
Fundado em 1888

Importante ressaltar, que a prestação de serviço realizado, com embasamento na legislação brasileira, com devido reconhecimento pela Corregedoria do Tribunal de Justiça da Paraíba, está sendo suspensa por requerimento do Colégio Notarial do Brasil, numa tentativa de nos obrigar a aceitar a retornarmos aos primórdios da tecnologia digital, prejudicando todos vocês usuários e cliente que solicitam nossos serviços.

Lamentamos profundamente o ocorrido, mas estamos cumprindo uma decisão liminar do CNJ, todavia temos plena convicção da legalidade, lisura e higidez do processo de autenticação digital de cópias realizado pelo Cartório Azevêdo Bastos e informamos que nosso jurídico está à disposição de todos vocês para melhores esclarecimentos, como também está trabalhando para tentar, com celeridade, reverter a suspensão da nossa prestação de serviço digital.

VÁLBER AZEVÊDO DE MIRANDA CAVALCANTI
Titular do 1º Ofício de Registro Civil das Pessoas Naturais e de Interdições e Tutelas da Comarca de João Pessoa/PB

Avenida Presidente Epitácio Pessoa, 1145 - Bairro dos Estados - João Pessoa - PB
CEP 58030 000 - Fax: 83 3244 5484 - Fone: 83 3244 5404
cartorio@azevedobastos.not.br
www.azevedobastos.not.br

Prefeitura de Aguaí
Fone: 3653-7100 - CNPJ 46.425.229/0001-79
Avenida Olinda Silveira Cruz Braga, 215 - CEP 13.860.000
Caixa Postal 31 - www.aguai.sp.gov.br - Aguaí/SP

Cartório
Azevêdo Bastos
Fundado em 1888

DECLARAÇÃO

O Bel. Válber Azevêdo de Miranda Cavalcanti, Oficial do Primeiro Registro Civil de Nascimentos e Óbitos e Privativo de Casamentos, Interdições e Tutelas, com atribuições de Autenticar Documentos e Reconhecer Firmas da Comarca de João Pessoa, Capital do Estado da Paraíba, em virtude de Lei, etc...

DECLARA para os devidos fins de direito que, TODAS as Autenticações Digitais continuam VÁLIDAS, bem como suas DECLARAÇÕES DE SERVIÇO DE AUTENTICAÇÃO DIGITAL e ambos permanecem disponíveis para consulta no site do Cartório, no endereço https://www.azevedobastos.not.br/aConsulta.html

DECLARA ainda que as DECLARAÇÕES DE SERVIÇO DE AUTENTICAÇÃO DIGITAL deixaram de ter prazo de validade em maio de 2020 e que novas Declarações, sem prazo de expiração, podem ser emitidas no site do Cartório a qualquer momento.

DECLARA finalmente que, para garantir transparência e a segurança jurídica de todos os atos oriundos dos respectivos serviços de Notas e Registros do Estado da Paraíba, a Corregedoria Geral de Justiça editou o Provimento CGJPB Nº 003/2014, determinando a inserção de um código em todos os atos notariais e registrais, assim, cada Selo Digital de Fiscalização Extrajudicial contém um código único (por exemplo: ***Selo Digital: ABC12345-X1X2***) e dessa forma, cada autenticação processada pela nossa Serventia pode ser confirmada e verificada tantas vezes quanto for necessário através do site do Tribunal de Justiça do Estado da Paraíba, endereço https://corregedoria.tjpb.jus.br/selo-digital/

João Pessoa, 16 de setembro de 2021

VALBER AZEVEDO DE MIRANDA CAVALCANTI:34149686491

Assinado de forma digital por VALBER AZEVEDO DE MIRANDA CAVALCANTI:34149686491
DN: c=BR, o=ICP-Brasil, ou=AC SOLUTI Multipla v5, ou=12121962000188, ou=Certificado PF A1, cn=VALBER AZEVEDO DE MIRANDA CAVALCANTI:34149686491
Dados: 2021.09.21 16:18:11 -03'00'

Válber Azevêdo de Miranda Cavalcanti
Titular

Avenida Presidente Epitácio Pessoa, 1145 - Bairro dos Estados - João Pessoa - PB
CEP 58030 000 - Fax: 83 3244 5484 - Fone: 83 3244 5404
cartorio@azevedobastos.not.br
www.azevedobastos.not.br

Prefeitura de Aguaí
Fone: 3653-7100 - CNPJ 46.425.229/0001-79
Avenida Olinda Silveira Cruz Braga, 215 - CEP 13.860.000
Caixa Postal 31 - www.aguai.sp.gov.br - Aguaí/SP

TRIBUNAL DE JUSTIÇA DA PARAÍBA
Corregedoria-Geral da Justiça

CERTIDÃO

CERTIFICO, atendendo pedido do seu titular, Bel. Válber Azevêdo de Miranda Cavalcanti, que o Primeiro Cartório do Registro Civit de Nascimentos e Óbitos, Cartório Azevedo Bastos, certifico que: 1) 0 Cartório Azevêdo Bastos é o Primeiro Registro Civil das Pessoas Naturais da Comarca de João Pessoa e tem competência de autenticar documentos, quer seja analogicamente (papel) ou eletronicamente (digital), fatos e reconhecer firmas dos arquivos de autógrafos arquivados neste serviço; 2) 0 Cartório Azevêdo Bastos é o autor do processo de Autenticação Digital com fé pública no Brasil; 3) Todo o processo adotado garante a portabilidade e atende ao princípio da integridade, eficácia e validade jurídica em todas as instâncias, quer seja em papel ou eletronicamente; 4) Que comprovou ser um serviço notarial brasileiro que detém a tecnologia de Autenticação Digital e Reconhecimento de Firma por Semelhança Digital; 5) 0 Cartório Azevêdo Bastos garante que sua aplicação está disponivel a todos serviços de notas e registro, desde que desejem aplicar tal tecnologia à serviço do cidadão e que esteja disposto a pagar pela solução tecnológica; 6) Que o Cartório Azevêdo Bastos deve praticar os valores dos atos de acordo com a tabela de custas e emolumentos vigente no Estado da Paraíba, no que se refere aos serviços notariais e de registro de sua atribuição; 7) Que o Cartório Azevêdo Bastos poderá cobrar da parte valor menor ao que está estipulado na referida tabela, este procedimento é de inteira responsabilidade do Cartório e tem o apoio da Douta Corregedoria; 8) Que o Cartório Azevêdo Bastos não pode dá desconto das taxas referentes ao FARPEN, sendo de sua responsabilidade o recolhimento total das taxas sem quaisquer descontos; 9) Que o Cartório Azevêdo Bastos pode praticar atos fora de sua jurisdição, desde que os clientes se dirijam até a sua sede em João Pessoa, PB ou solicitem via correio, e-mail, fax ou eletronicamente através do site (www.azevedobastos.not.br). 9.1.) De forma alguma, o Cartório Azevêdo Bastos ou qualquer outro Cartório no Estado da Paraíba, poderá se instalar fisicamente fora de sua circunscrição a qual foi designado. 9.2.) As solicitações de serviços através do site (www.azevedobastos.not.br) devem seguir os padrões tecnológicos da ICP Brasil, no entanto, o usuário do serviço poderá escolher livremente no mercado os certificados digitais que lhe convier, conforme dispõe o art. 10 § 2o da MP 2200/2001[1]. 10) Todo o procedimento está de acordo as seguintes legislações brasileiras, a saber: Constituição Federal, Lei dos Notários e Registradores, Lei dos Registros Públicos, Código Civil, Código de Processo Civil e a MP 2200/2001. Eu (Yuri Paulino de Miranda), Secretário da Corregedoria-Geral da Justiça, digitei a presente, que vai devidamente assinada pela autoridade competente. João Pessoa, 22 de novembro de 2007.

ONALDO ROCHA DE QUEIROGA
Juiz Corregedor Auxiliar

1 " Art. 10. Consideram-se documentos públicos ou particulares, para todos os fins legais, os documentos eletrônicos de que trata esta Medida Provisória.
§ 1° As declarações constantes dos documentos em forma eletrônica produzidos com a utilização de processo de certificação disponibilizado pela ICP-Brasil presumem-se verdadeiros em relação aos signatários, na forma do art. 131 da Lei n o 3.071, de 1o de janeiro de 1916 - Código Civil.
§ 2° O disposto nesta Medida Provisoria não obsta a utilização de outro meio de comprovação da autoria e integridade de documentos em forma eletrônica, inclusive os que utilizem certificados não emitidos pela ICP-Brasil, desde que admitido pelas partes como válido ou aceito pela pessoa a quem for oposto o documento."

Prefeitura de Aguaí
Fone: 3653-7100 - CNPJ 46.425.229/0001-79
Avenida Olinda Silveira Cruz Braga, 215 - CEP 13.860.000
Caixa Postal 31 - www.aguai.sp.gov.br - Aguaí/SP

ANEXO II



PREFEITURA MUNICIPAL DE AGUAÍ
CONFERE COM O ORIGINAL
DATA: 14, 12, 22
SERVIDOR: Felipe Campos

O presente documento digital foi conferido com o original e assinado digitalmente por DANILLO PINTO OLIVEIRA DE ALENCAR, em segunda-feira, 13 de setembro de 2021 17:02:24 GMT-03:00, CNS: 06.870-0 - Cartório Azevêdo Bastos - 1º Ofício de Registro Civil das Pessoas Naturais e de Interdições e Tutela/PB, nos termos da medida provisória N. 2.200-2 de 24 de agosto de 2001. Sua autenticidade deverá ser confirmada no endereço

Confira os dados do ato em: https://selodigital.tjpb.jus.br ou Consulte o Documento em: https://azevedobastos.not.br/documento/125841309214680482036
Autenticação Digital Código: 125841309214680482036-1
Data: 13/09/2021 16:59:04
Valor Total do Ato: R$ 4,66
Selo Digital Tipo Normal C: AMA15296-VFI4:
Cartório Azevêdo Bastos
Av. Presidente Epitácio Pessoa - 1145
Bairro dos Estados, João Pessoa - PB
(83) 3244-5404 - cartorio@azevedobastos.not.br
Valber Azevêdo de M. Cavalcanti
TJPB

Prefeitura de Aguaí
Fone: 3653-7100 - CNPJ 46.425.229/0001-79
Avenida Olinda Silveira Cruz Braga, 215 - CEP 13.860.000
Caixa Postal 31 - www.aguai.sp.gov.br - Aguaí/SP

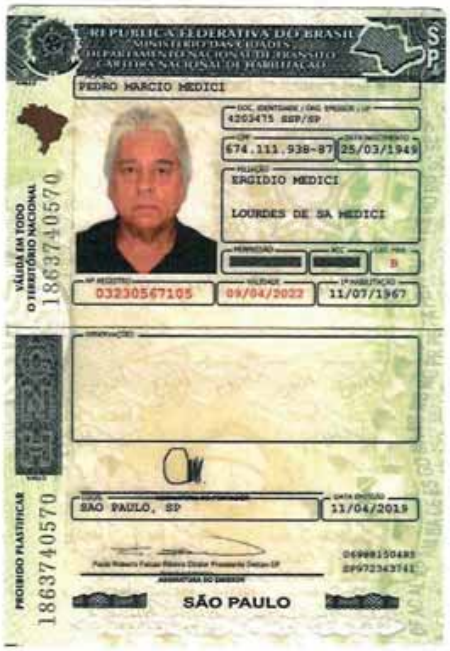

PREFEITURA MUNICIPAL DE AGUAÍ
CONFERE COM O ORIGINAL
DATA: 14/12/22
SERVIDOR: Felipe Campos

915

O presente documento digital foi conferido com o original e assinado digitalmente por DANILLO PINTO OLIVEIRA DE ALENCAR, em segunda-feira, 13 de setembro de 2021 17:20:35 GMT-03:00, CNS: 06.870-0 - Cartório Azevêdo Bastos - 1º Ofício de Registro Civil das Pessoas Naturais e de Interdições e Tutel/PB, nos termos da medida provisória N. 2.200-2 de 24 de agosto de 2001. Sua autenticidade deverá ser confirmada no endereço

Verifica os dados do ato em: https://selodigital.tjpb.jus.br ou Consulte o Documento em: https://azevedobastos.not.br/documento/125841309218281151093
CARTÓRIO Autenticação Digital Código: 125841309218281151093-1
Data: 13/09/2021 17:19:06
Valor Total do Ato: R$ 4,66
Selo Digital Tipo Normal C: AMA15382-UV0A:
Cartório Azevêdo Bastos
Av. Presidente Epitácio Pessoa - 1145
Bairro dos Estado, João Pessoa - PB
(83) 3244-5404 - cartorio@azevedobastos.not.br
Valter Azevêdo de M. Cavalcanti
TJPB

Prefeitura de Aguaí
Fone: 3653-7100 - CNPJ 46.425.229/0001-79
Avenida Olinda Silveira Cruz Braga, 215 - CEP 13.860.000
Caixa Postal 31 - www.aguai.sp.gov.br - Aguaí/SP

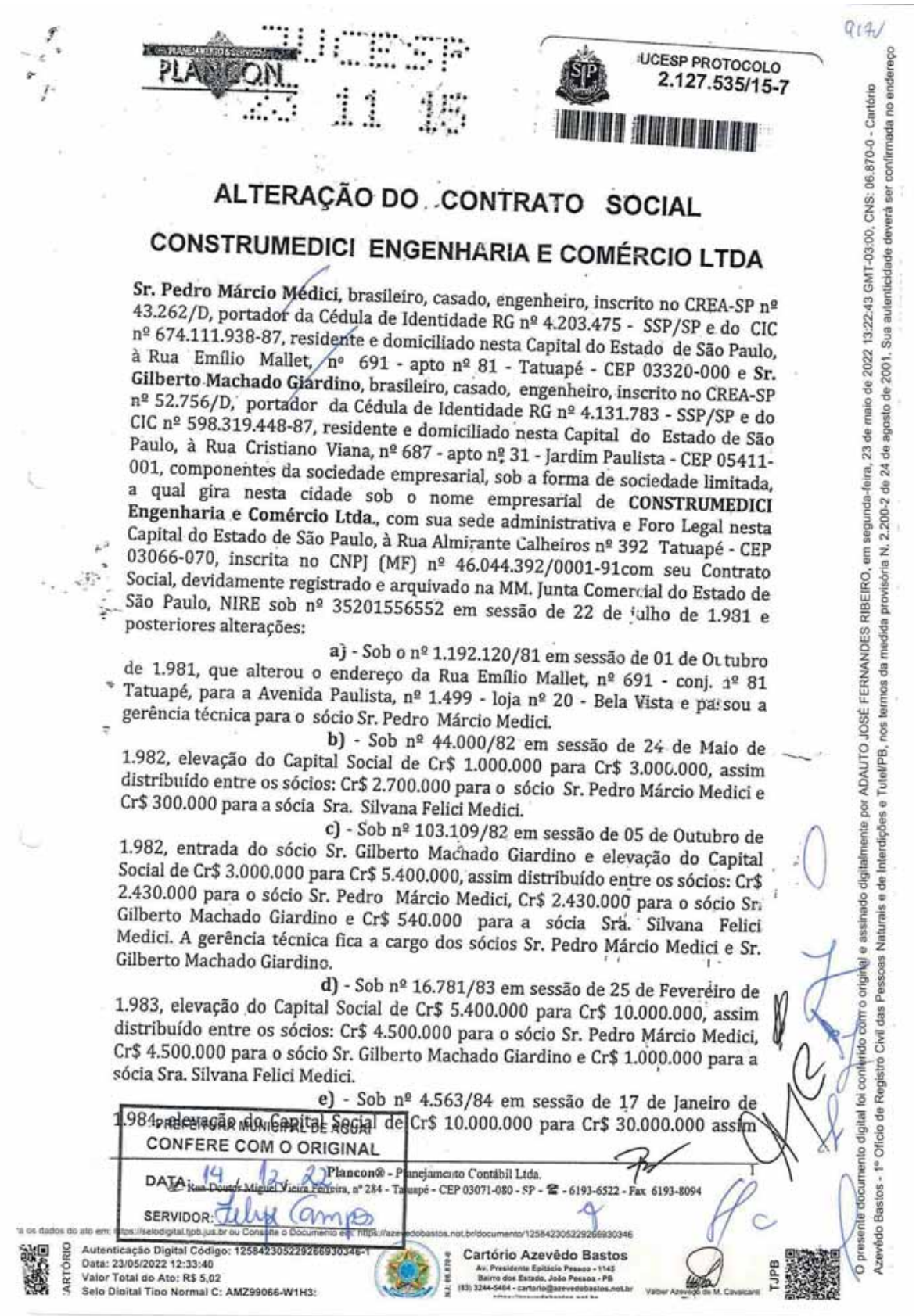

PLANCON

UCESP PROTOCOLO 2.127.535/15-7

ALTERAÇÃO DO CONTRATO SOCIAL

CONSTRUMEDICI ENGENHARIA E COMÉRCIO LTDA

Sr. Pedro Márcio Médici, brasileiro, casado, engenheiro, inscrito no CREA-SP nº 43.262/D, portador da Cédula de Identidade RG nº 4.203.475 - SSP/SP e do CIC nº 674.111.938-87, residente e domiciliado nesta Capital do Estado de São Paulo, à Rua Emílio Mallet, nº 691 - apto nº 81 - Tatuapé - CEP 03320-000 e **Sr. Gilberto Machado Giardino**, brasileiro, casado, engenheiro, inscrito no CREA-SP nº 52.756/D, portador da Cédula de Identidade RG nº 4.131.783 - SSP/SP e do CIC nº 598.319.448-87, residente e domiciliado nesta Capital do Estado de São Paulo, à Rua Cristiano Viana, nº 687 - apto nº 31 - Jardim Paulista - CEP 05411-001, componentes da sociedade empresarial, sob a forma de sociedade limitada, a qual gira nesta cidade sob o nome empresarial de **CONSTRUMEDICI Engenharia e Comércio Ltda.**, com sua sede administrativa e Foro Legal nesta Capital do Estado de São Paulo, à Rua Almirante Calheiros nº 392 Tatuapé - CEP 03066-070, inscrita no CNPJ (MF) nº 46.044.392/0001-91com seu Contrato Social, devidamente registrado e arquivado na MM. Junta Comercial do Estado de São Paulo, NIRE sob nº 35201556552 em sessão de 22 de julho de 1.981 e posteriores alterações:

a) - Sob o nº 1.192.120/81 em sessão de 01 de Outubro de 1.981, que alterou o endereço da Rua Emílio Mallet, nº 691 - conj. nº 81 Tatuapé, para a Avenida Paulista, nº 1.499 - loja nº 20 - Bela Vista e passou a gerência técnica para o sócio Sr. Pedro Márcio Medici.

b) - Sob nº 44.000/82 em sessão de 24 de Maio de 1.982, elevação do Capital Social de Cr$ 1.000.000 para Cr$ 3.000.000, assim distribuído entre os sócios: Cr$ 2.700.000 para o sócio Sr. Pedro Márcio Medici e Cr$ 300.000 para a sócia Sra. Silvana Felici Medici.

c) - Sob nº 103.109/82 em sessão de 05 de Outubro de 1.982, entrada do sócio Sr. Gilberto Machado Giardino e elevação do Capital Social de Cr$ 3.000.000 para Cr$ 5.400.000, assim distribuído entre os sócios: Cr$ 2.430.000 para o sócio Sr. Pedro Márcio Medici, Cr$ 2.430.000 para o sócio Sr. Gilberto Machado Giardino e Cr$ 540.000 para a sócia Sra. Silvana Felici Medici. A gerência técnica fica a cargo dos sócios Sr. Pedro Márcio Medici e Sr. Gilberto Machado Giardino.

d) - Sob nº 16.781/83 em sessão de 25 de Fevereiro de 1.983, elevação do Capital Social de Cr$ 5.400.000 para Cr$ 10.000.000, assim distribuído entre os sócios: Cr$ 4.500.000 para o sócio Sr. Pedro Márcio Medici, Cr$ 4.500.000 para o sócio Sr. Gilberto Machado Giardino e Cr$ 1.000.000 para a sócia Sra. Silvana Felici Medici.

e) - Sob nº 4.563/84 em sessão de 17 de Janeiro de 1.984, elevação do Capital Social de Cr$ 10.000.000 para Cr$ 30.000.000 assim

PREFEITURA MUNICIPAL DE AGUAÍ
CONFERE COM O ORIGINAL
DATA: 14/12/22
SERVIDOR:

Plancon® - Planejamento Contábil Ltda.
Rua Doutor Miguel Vieira Ferreira, nº 284 - Tatuapé - CEP 03071-080 - SP - ☎ - 6193-6522 - Fax 6193-8094

Autenticação Digital Código: 125842305229266930346-1
Data: 23/05/2022 12:33:40
Valor Total do Ato: R$ 5,02
Selo Digital Tipo Normal C: AMZ99066-W1H3:

Cartório Azevêdo Bastos
Av. Presidente Epitácio Pessoa - 1145
Bairro dos Estados, João Pessoa - PB
(83) 3244-5464 - cartorio@azevedobastos.not.br

O presente documento digital foi conferido com o original e assinado digitalmente por ADAUTO JOSÉ FERNANDES RIBEIRO, em segunda-feira, 23 de maio de 2022 13:22:43 GMT-03:00, CNS: 06.870-0 - Cartório Azevêdo Bastos - 1º Ofício de Registro Civil das Pessoas Naturais e de Interdições e Tutel/PB, nos termos da medida provisória N. 2.200-2 de 24 de agosto de 2001. Sua autenticidade deverá ser confirmada no endereço

Prefeitura de Aguaí
Fone: 3653-7100 - CNPJ 46.425.229/0001-79
Avenida Olinda Silveira Cruz Braga, 215 - CEP 13.860.000
Caixa Postal 31 - www.aguai.sp.gov.br - Aguaí/SP

JUCESP 11 15

PLANEJAMENTO E SERVIÇOS PLANCON

distribuído entre os sócios: Cr$ 13.500.000 para o sócio Sr. Pedro Márcio Medici, Cr$ 13.500.000 para o sócio Sr. Gilberto Machado Giardino e Cr$ 3.000.000 para a sócia Sra. Silvana Felici Medici.

f) - Sob nº 3.417/85 em sessão de 10 de Janeiro de 1.985, retira-se da sociedade a sócia Sra. Silvana Felici Medici, elevação do Capital Social de Cr$ 30.000.000 para Cr$ 101.000.000, assim distribuído entre os sócios Cr$ 50.500.000 para o sócio Sr. Pedro Márcio Medici e Cr$ 50.500.000 para o sócio Sr. Gilberto Machado Giardino; alteração do endereço da Avenida Paulista, nº 1.499 loja nº 20, para Av. Paulista, n.º 1.499 - Loja nº 21.

g) - Sob nº 111.952/85 em sessão de 20 de agosto de 1.985, elevação do Capital Social de CR$ 101.000.000 para o valor de CR$ 201.000.000, assim distribuído entre os sócios a saber: CR$ 100.500.000, para o sócio Sr. Pedro Márcio Medici e CR$ 100.500.000 para o sócio Sr. Gilberto Machado Giardino.

h) - Sob nº 195.700/86 em sessão 13 de março de 1.986 elevações do Capital Social de CR$ 201.000.000 para CZ$ 401.000,00, assim distribuído entre os sócios: CZ$ 200.500,00 para o sócio Sr. Gilberto Machado Giardino e CZ$ 200.500,00 para o sócio Sr. Pedro Márcio Medici.

i) - Sob nº 267.386/86 em sessão de 15 de Agosto de 1.986, elevação do Capital Social de CZ$ 401.000,00 para CZ$ 1.201.000,00 assim distribuído entre os sócios: CZ$ 600.500,00 para o sócio Sr. Gilberto Machado Giardino e CZ$ 600.500,00 para o sócio Sr. Pedro Márcio Medici.

j) - Sob nº o 442.401/87 em sessão de 25 de Agosto de 1.987 elevação do Capital Social de CZ$ 1.201.000,00 para CZ$ 5.001.000,00 assim distribuído entre os sócios: CZ$ 2.500.500,00 para o sócio Sr. Pedro Márcio Medici e CZ$ 2.500.500,00 para o sócio Sr. Gilberto Machado Giardino.

k) - Sob nº 486.590/87 em sessão de 20 de novembro de 1.987, mudança de endereço da Avenida Paulista, nº 1.499 - loja nº 21 - Bela Vista, para a Rua Tuiuti, nº 1.463 - Tatuapé.

l) - Sob nº 537.514/88 em sessão de 25 de março de 1.988, elevação do Capital Social de CZ$ 5.001.000,00 para CZ$ 12.201.000,00, assim distribuído entre os sócios: CZ$ 6.100.500,00 para o sócio Sr. Gilberto Machado Giardino e CZ$ 6.100.500,00 para o sócio Sr. Pedro Márcio Medici.

m) - Sob nº 608.633/88 em sessão de 05 de agosto de 1.988, elevação do Capital Social de CZ$ 12.201.000,00 para CZ$ 41.001.000,00 assim distribuídos entre os sócios: CZ$ 20.500.000,00 para o sócio Sr. Pedro Márcio Medici e CZ$ 20.500.000,00 para o sócio Sr. Gilberto Machado Giardino.

n) - Sob nº 712.889/89 em sessão de 22 de março de 1.989, elevação do Capital Social de CZ$ 41.001.000,00 para NCZ$ 130.010,00, assim distribuído entre os componentes da sociedade NCZ$ 65.005,00 para o sócio Sr. Gilberto Machado Giardino e NCZ$ 65.005,00 para o sócio Sr. Pedro Márcio Medici.

PREFEITURA MUNICIPAL DE AGUAÍ
CONFERE COM O ORIGINAL
DATA:
SERVIDOR

Plancon® - Planejamento Contábil Ltda.
Rua Doutor Miguel Vieira Ferreira, nº 284 - Tatuapé - CEP 03071-080 - SP - ☎ - 6193-6522 - Fax 6193-8094

Confira os dados do ato em: https://selodigital.tjpb.jus.br - Consulte o Documento em: https://azevedobastos.not.br/documento/125842305229266930346

Autenticação Digital Código: 125842305229266930346-2
Data: 23/05/2022 12:33:41
Valor Total do Ato: R$ 5,02
Selo Digital Tipo Normal C: AMZ99067-I67A:

Cartório Azevêdo Bastos
Av. Presidente Epitácio Pessoa - 1145
Bairro dos Estados, João Pessoa - PB
(83) 3244-5404 - cartorio@azevedobastos.not.br

Válber Azevêdo de M. Cavalcanti

TJPB

O presente documento digital foi conferido com o original e assinado digitalmente por ADAUTO JOSÉ FERNANDES RIBEIRO, em segunda-feira, 23 de maio de 2022 13:22:43 GMT-03:00, CNS: 06.870-0 - Cartório Azevêdo Bastos - 1º Ofício de Registro Civil das Pessoas Naturais e de Interdições e Tutela/PB, nos termos da medida provisória N. 2.200-2 de 24 de agosto de 2001. Sua autenticidade deverá ser confirmada no endereço

Prefeitura de Aguaí
Fone: 3653-7100 - CNPJ 46.425.229/0001-79
Avenida Olinda Silveira Cruz Braga, 215 - CEP 13.860.000
Caixa Postal 31 - www.aguai.sp.gov.br - Aguaí/SP

JUCESP 3 11 15
PLANCON PLANEJAMENTO & SERVIÇOS

o) - Sob nº 799.232/89 em sessão de 24 de agosto de 1.989, elevação do Capital Social de NCZ$ 130.010,00 para NCZ$ 415.050,00, assim distribuído entre os sócios: NCZ$ 207.525,00 para o sócio Sr. Pedro Márcio Medici e NCZ$ 207.525,00 para o sócio Sr Gilberto Machado Giardino e alteração de endereço, da Rua Tuiuti, n.º 1.463 - Tatuapé, para a Rua Almirante Calheiros, n.º 392 - Tatuapé - CEP 03066.

p) - Sob nº 890.013/90 em sessão de 05 de fevereiro de 1.990, elevação do Capital Social de NCZ$ 415.050,00 para NCZ$ 2.672.000.00, assim distribuído entre os componentes da sociedade: NCZ$ 1.336.000,00 para o sócio Sr. Pedro Márcio Medici e NCZ$ 1.336.000,00 para o sócio Sr. Gilberto Machado Giardino.

q) - Sob nº 995.594/90 em sessão de 17 de Agosto de 1.990, elevação do Capital Social de NCZ$ 2.672.000,00 para CR$ 12.051.000,00, assim distribuído entre os sócios CR$ 6.025.500,00 para o sócio Sr. Gilberto Machado Giardino e CR$ 6.025.500,00 para o sócio Sr. Pedro Márcio Medici.

r) - Sob nº 14.011/91-8 em sessão de 31 de janeiro de 1.991, elevação do valor do Capital Social de CR$ 12.051.000,00 para CR$ 30.001.000,00, assim distribuído entre os componentes da sociedade: CR$ 15.000.500,00 para o sócio Sr. Pedro Márcio Medici e CR$ 15.000.500,00 para o sócio Sr. Gilberto Machado Giardino.

s) - Sob nº 22.475/91-6 em sessão de 21 de fevereiro de 1.991, elevação do Capital Social de CR$ 30.001.000,00 para o valor de CR$ 77.001.000,00, assim distribuído entre os componentes da sociedade: CR$ 38.500.500,00 para o sócio Sr. Gilberto Machado Giardino e CR$ 38.500.500,00 para o sócio Sr. Pedro Márcio Medici.

t) - Sob nº 19.797/92-8 em sessão de 10 de fevereiro de 1.992, elevação do Capital Social de CR$ 77.001.000,00 para o valor de CR$ 505.500.000,00, assim distribuído entre os componentes da sociedade: CR$ 252.750.000,00 para o sócio Sr. Pedro Márcio Medici e CR$ 252.750.000,00 para o sócio Sr. Gilberto Machado Giardino.

u) – Sob nº 119.526/92-0 em sessão de 30 de julho de 1.992, elevação do Capital Social de CR$ 505.500.000,00 para o valor de CR$ 1.751.000.000,00, assim distribuído entre os componentes da sociedade: CR$ 875.500.000,00 para o sócio Sr. Pedro Márcio Medici e CR$ 875.500.000,00 para o sócio Sr. Gilberto Machado Giardino.

v) - Sob nº 19.049/93-6 em sessão de 04 de fevereiro de 1.993, elevação do Capital Social de CR$ 1.751.000.000,00 para o valor de CR$ 6.301.000.000,00, assim distribuído entre os componentes da sociedade: Cr$ 3.150.500.000,00 para o sócio Sr. Pedro Márcio Medici e Cr$ 3.150.500.000,00 para o sócio Sr. Gilberto Machado Giardino.

x) - Sob nº 140.890/93-2 em sessão de 09 de setembro de 1.993, alteração do padrão monetário de 01/08/93 o Capital Social que era de

CONFERE COM O ORIGINAL
DATA: 14/12/22
SERVIDOR: Filipe Campos

...fira os dados do ato em: https://selo...
...ARTÓRIO Autenticação Digital Código: 12584230522926693034 6-3
Data: 23/05/2022 12:33:41
Valor Total do Ato: R$ 5,02
Selo Digital Tipo Normal C: AMZ99068-0K0U:
...not.br/documento/12584230522926693034 6
Cartório Azevêdo Bastos
Av. Presidente Epitácio Pessoa - 1145
Bairro dos Estados, João Pessoa - PB
(83) 3244-5404 - cartorio@azevedobastos.not.br
Valter Azevêdo de M. Cavalcanti
TJPB
O presente documento digital foi conferido com o original e assinado digitalmente por ADAUTO JOSÉ FERNANDES RIBEIRO, em segunda-feira, 23 de maio de 2022 13:22:43 GMT-03:00, CNS: 06.870-0 - Cartório Azevêdo Bastos - 1º Ofício de Registro Civil das Pessoas Naturais e de Interdições e Tutel/PB, nos termos da medida provisória N. 2.200-2 de 24 de agosto de 2001. Sua autenticidade deverá ser confirmada no endereço

Prefeitura de Aguaí
Fone: 3653-7100 - CNPJ 46.425.229/0001-79
Avenida Olinda Silveira Cruz Braga, 215 - CEP 13.860.000
Caixa Postal 31 - www.aguai.sp.gov.br - Aguaí/SP

JUCESP 311 15

PLANCON PLANEJAMENTO & SERVIÇOS

Cr$ 6.301.000.000,00 ficou em CR$ 6.301.000,00 e elevação do Capital Social de CR$ 6.301.000,00 para o valor de CR$ 52.001.000,00 assim distribuído entre os componentes da sociedade: Cr$ 26.000.500,00 para o sócio Sr. Pedro Márcio Medici e Cr$ 26.000.500,00 para o sócio Sr. Gilberto Machado Giardino.

w) - Sob nº 18.680/97-5 em sessão de 17 de fevereiro de 1.997, alteração do padrão monetário de 01/07/94 o Capital Social que era de Cr$ 52.001.000,00 ficou convertido em R$ 18.909,45 e elevação do Capital Social de R$ 18.909,45 para o valor de R$ 201.000,00 assim distribuído entre os componentes da sociedade: R$ 100.500,00 para o sócio Sr. Pedro Márcio Medici e R$ 100.500,00 para o sócio Sr. Gilberto Machado Giardino.

y) - Sob nº 32.766/97-0 em sessão de 15 de março de 1.997, elevação do Capital Social de R$ 201.000,00 para o valor de R$ 501.000,00 assim distribuído entre os componentes da sociedade: R$ 250.500,00 para o sócio Sr. Pedro Márcio Medici e R$ 250.500,00 para o sócio Sr. Gilberto Machado Giardino.

z) - Sob nº 204.422/97-8 em sessão de 18 de dezembro de 1.997, elevação do Capital Social de R$ 501.000,00 para o valor de R$ 1.006.000,00 assim distribuído entre os componentes da sociedade: R$ 503.000,00 para o sócio Sr. Pedro Márcio Medici e R$ 503.000,00 para o sócio Sr. Gilberto Machado Giardino.

a.1) – Sob n.º 121.039/99-7 em sessão de 20/07/99 são admitidos como sócios os senhores José Valter Dal Moro Filho e Luiz Aparecido Anselmo Bermejo detentores de 50.300 quotas de capital social cada um, recebidas em doação, perfazendo um total de R$ 100.600,00 (cem mil e seiscentos reais).

b.1) – Sob n.º 162.217/99-7 em sessão de 20/09/99 retira-se da sociedade o Sr. José Valter Dal Moro Filho doando a totalidade de suas 50.300 quotas de capital social ao Sr. Luiz Aparecido Anselmo Bermejo, o qual passou a ser detentor de 100.600 (cem mil e seiscentas) quotas, perfazendo um valor total de R$ 100.600,00 (cem mil e seiscentos reais).

c.1) – Sob nº 209.049/00-5 em sessão de 09 de novembro de 2000, retira-se da sociedade o Sr. Luiz Aparecido Anselmo Bermejo cedendo, através de doação , a totalidade de suas 100.600 (cem mil e seiscentas) quotas de capital de valor nominal de R$ 1,00 (um real) cada uma, perfazendo o total de R$ 100.600,00 (cem mil e seiscentos reais) em partes iguais aos sócios remanescentes Sr. Pedro Márcio Medici e Sr. Gilberto Giardino.

d.1) - Sob nº 119.581/04-8 em sessão de 16 de março de 2004, faz-se a adequação do contrato social à Lei 10.406/2002 que instituiu o Novo Código Civil Brasileiro.

e.1) - Sob nº 181.666/04-2 em sessão de 22 de abril de 2004, faz-se a alteração do capital social da empresa, sendo o mesmo aumentado para R$ 1.606.000,00 (um milhão, seiscentos e seis reais) através do

PREFEITURA MUNICIPAL DE AGUAÍ
CONFERE COM O ORIGINAL
DATA 14/12/22
SERVIDOR: Felipe Campos

Veja os dados do ato em: https://selodigital.tjpb.jus.br ou consulte o Documento em: https://azevedobastos.not.br/documento/125842305229266930346
CARTÓRIO Autenticação Digital Código: 125842305229266930346-4
Data: 23/05/2022 12:33:41
Valor Total do Ato: R$ 5,02
Selo Digital Tipo Normal C: AMZ99069-BDV9:
Cartório Azevêdo Bastos
Av. Presidente Epitácio Pessoa - 1145
Bairro dos Estados, João Pessoa - PB
(83) 3244-5454 - cartorio@azevedobastos.not.br
Valber Azevêdo de M. Cavalcanti
TJPB
O presente documento digital foi conferido com o original e assinado digitalmente por ADAUTO JOSÉ FERNANDES RIBEIRO, em segunda-feira, 23 de maio de 2022 13:22:43 GMT-03:00, CNS: 06.870-0 - Cartório Azevêdo Bastos - 1º Ofício de Registro Civil das Pessoas Naturais e de Interdições e Tutel/PB, nos termos da medida provisória N. 2.200-2 de 24 de agosto de 2001. Sua autenticidade deverá ser confirmada no endereço

Prefeitura de Aguaí
Fone: 3653-7100 - CNPJ 46.425.229/0001-79
Avenida Olinda Silveira Cruz Braga, 215 - CEP 13.860.000
Caixa Postal 31 - www.aguai.sp.gov.br - Aguaí/SP

PLANCON PLANEJAMENTO & SERVIÇOS JUCESP 11 15

aproveitamento de R$ 500.000,00 da conta Lucros Acumulados e R$ 100.000,00 de aporte dos sócios.

f.1) - Sob nº 209.724/04-3 em sessão de 25 de maio de 2004, faz-se a alteração do capital social da empresa, sendo o mesmo elevado de R$ 1.606.000,00 (um milhão, seiscentos e seis mil reais) para R$ 2.290.000,00 (dois milhões , duzentos e noventa mil reais) através do aporte dos sócios na ordem de R$ 684.000,00 (seiscentos e oitenta e quatro mil reais).

g.1) - Sob nº 79.167/05-6 em sessão de 01 de abril de 2005, faz-se a alteração do capital social da empresa, sendo o mesmo elevado de R$ 2.290.000,00 (dois milhões , duzentos e noventa mil reais) para R$ 4.603.000,00 (quatro milhões, seiscentos e três mil reais) com aproveitamento do valor de R$ 2.113.000,00 (dois milhões, cento e treze mil reais) do saldo da conta Lucros Acumulados constante no balanço patrimonial encerrado em 31/12/2004; e R$ 200.000,00 (duzentos mil reais) em moeda corrente nacional pelo sócio Sr. Pedro Marcio Medici no valor de R$ 100.000,00 (cem mil reais) e Sr. Gilberto Machado Giardino no valor de R$ 100.000,00 (cem mil reais).

h.1) - Sob nº 58.991/06-2 em sessão de 21 de março de 2006, faz-se a alteração do capital social da empresa, sendo o mesmo elevado de R$ 4.603.000,00 (quatro milhões, seiscentos e três mil reais) para R$ 6.502.000,00 (seis milhões, quinhentos e dois mil reais) com aproveitamento do valor de R$ 1.899.000,00 (um milhão, oitocentos e noventa e nove mil reais) do saldo da conta Reserva para aumento de Capital constante do balanço patrimonial encerrado em 31/12/2005.

i.1) - Sob nº 238.683/06-0 em sessão de 29 de setembro de 2006, que alterou o endereço da Rua Almirante Calheiros, n.º 392 Tatuapé - CEP 03066, para a Av. Conselheiro Rodrigues Alves, n.º 36 - Vila Mariana CEP 04014-000.

j.1) - Sob nº 254.851/08-3 em sessão de 19 de agosto de 2.008, que alterou o endereço da Av. Conselheiro Rodrigues Alves, n.º 36 - Vila Mariana CEP 04014-00 para a Rua Manoel de Paiva, n.º 117 - Vila Mariana – CEP 04106-020 e alteração do capital social da empresa de R$ 6.502.000,00 (seis milhões, quinhentos e dois mil reais) para R$ R$ 8.572.072,00 (oito milhões, quinhentos e setenta e dois mil e setenta e dois reais). Com aproveitamento do valor no valor de R$ 2.070.072,00 (dois milhões, setenta mil e setenta e dois reais) referente à parte do saldo da conta de Lucros Acumulados existentes em Balanço Patrimonial encerrado em 31/12/2007.

Re Ratificação - Sob nº 107.869/09-3 em sessão de 22 de abril de 2.009, Re Ratificação da cláusula primeira da alteração contratual nº 254.851/08-3 em sessão de 19 de agosto de 2.008 a qual passará a ter a seguinte redação: CLÁUSULA PRIMEIRA: - A sociedade girará sob o nome empresarial de CONSTRUMEDICI Engenharia e Comércio Ltda., com sua sede administrativa e

PREFEITURA MUNICIPAL DE AGUAÍ
CONFERE COM O ORIGINAL
DATA: 14/12/22
SERVIDOR:

Plancon® - Planejamento Contábil Ltda.
Rua Doutor Miguel Vieira Ferreira, nº 284 - Tatuapé - CEP 03071-080 - SP - ☎ - 6193-6522 - Fax 6193-8094

Confira os dados do ato em: https://selodigital.tjpb.jus.br ou Consulte o Documento em: https://azevedobastos.not.br/documento/125842305229266930346

CARTÓRIO Autenticação Digital Código: 125842305229266930346-5
Data: 23/05/2022 12:33:41
Valor Total do Ato: R$ 5,02
Selo Digital Tipo Normal C: AMZ99070-SM57:

Cartório Azevêdo Bastos
Av. Presidente Epitácio Pessoa - 1145
Bairro dos Estado, João Pessoa - PB
(83) 3244-5404 - cartorio@azevedobastos.net.br

Valber Azevêdo de M. Cavalcanti

TJPB

O presente documento digital foi conferido com o original e assinado digitalmente por ADAUTO JOSÉ FERNANDES RIBEIRO, em segunda-feira, 23 de maio de 2022 13:22:43 GMT-03:00, CNS: 06.870-0 - Cartório Azevêdo Bastos - 1º Ofício de Registro Civil das Pessoas Naturais e de Interdições e Tutela/PB, nos termos da medida provisória N. 2.200-2 de 24 de agosto de 2001. Sua autenticidade deverá ser confirmada no endereço

Prefeitura de Aguaí
Fone: 3653-7100 - CNPJ 46.425.229/0001-79
Avenida Olinda Silveira Cruz Braga, 215 - CEP 13.860.000
Caixa Postal 31 - www.aguai.sp.gov.br - Aguaí/SP

PLANCON PLANEJAMENTO & SERVIÇOS JUCESP 11 15

Foro Legal nesta Capital do Estado de São Paulo, à Rua Manuel de Paiva, n.º 117 Vila Mariana – CEP 04106-020.

K.1) - Sob nº 288.017/11-0 em sessão de 25 de julho de 2011, que alterou o endereço da Rua Manoel de Paiva, n.º 117 - Vila Mariana CEP 04106-020 para a Rua Almirante Calheiros nº 392 - Tatuapé - CEP 03066-070 e alteração do objeto social para: Construção Civil em geral, por conta própria e de terceiros, bem como o comércio de compra e venda de materiais empregados em suas obras.

L.1) - Sob nº 288.017/11-0 em sessão de 25 de julho de 2011, que alterou o valor do capital social da empresa de R$ 10.898.068,00 (dez milhões, oitocentos e noventa e oito mil e sessenta e oito reais) para o valor de R$ 10.909.170,00 (dez milhões, novecentos e nove mil, cento e setenta reais) com aproveitamento do valor de R$ 11.102,00 (onze mil, cento e dois reais) referente ao acervo técnico operacional.

Tem entre si justos e contratados a Alteração do referido Contrato Social, e o fazem nas seguintes cláusulas e condições, a saber:

Cláusula Primeira: CISÃO PARCIAL da sociedade empresarial denominada **CONSTRUMEDICI Engenharia e Comércio Ltda.**, seguida da sociedade empresarial denominada de **CONTATO Engenharia Ltda.**, com sua sede administrativa e Foro Legal nesta Capital do Estado de São Paulo, à Rua José Silva Alcântara Filho, nº 314 – Burgo Paulista CEP 03680-000, inscrita no CNPJ (MF) nº 22.637.232/0001-98 com seu Contrato Social, devidamente registrado e arquivado na MM. Junta Comercial do Estado de São Paulo, NIRE sob nº 35229236960 em sessão de 12 de junho de 2015, para absorção da parcela cindida de patrimônio líquido.

Parágrafo Primeiro: Nos termo do **Protocolo e Justificação de Cisão Parcial** de **01 de julho de 2015**, celebrado por **CONSTRUMEDICI Engenharia e Comércio Ltda.**, e respectivos quotistas, que deliberaram e aprovaram a Cisão Parcial com a sociedade empresarial sob a forma de sociedade limitada, a qual gira nesta cidade sob o nome empresarial de **CONTATO Engenharia Ltda.** para absorção da parcela cindida.

Parágrafo Segundo: O patrimônio cindido da **CONSTRUMEDICI Engenharia e Comércio Ltda.** constituído da diferença entre seus ativos e passivos, é transferidos a **CONTATO Engenharia Ltda.**, pelos valores contábeis, atestados por laudo de avaliação patrimonial, das demonstrações financeiras, tendo como data-base em **30 de junho de 2.015**.

PREFEITURA MUNICIPAL DE AGUAÍ
CONFERE COM O ORIGINAL
DATA: 14 / 12 / 22
SERVIDOR: Filipi Campos

Plancon® - Planejamento Contábil Ltda.
Rua Doutor Miguel Vieira Ferreira, nº 284 - Tatuapé - CEP 03071-080 - SP - ☎ - 6193-6522 - Fax 6193-8094

Vira os dados do ato em: https://valoridigital.ibi.org.br/Consulta-e-Documento.php?... https://azevedobastos.not.br/documento/125842305229266930346

Autenticação Digital Código: 125842305229266930346-6
Data: 23/05/2022 12:33:41
Valor Total do Ato: R$ 5,02
Selo Digital Tipo Normal C: AMZ99071-GPXB:

Cartório Azevêdo Bastos
Av. Presidente Epitácio Pessoa - 1145
Bairro dos Estado, João Pessoa - PB
(83) 3244-5484 - cartorio@azevedobastos.not.br

Valber Azevêdo de M. Cavalcanti

O presente documento digital foi conferido com o original e assinado digitalmente por ADAUTO JOSÉ FERNANDES RIBEIRO, em segunda-feira, 23 de maio de 2022 13:22:43 GMT-03:00, CNS: 06.870-0 - Cartório Azevêdo Bastos - 1º Ofício de Registro Civil das Pessoas Naturais e de Interdições e Tutel/PB, nos termos da medida provisória N. 2.200-2 de 24 de agosto de 2001. Sua autenticidade deverá ser confirmada no endereço

Prefeitura de Aguaí
Fone: 3653-7100 - CNPJ 46.425.229/0001-79
Avenida Olinda Silveira Cruz Braga, 215 - CEP 13.860.000
Caixa Postal 31 - www.aguai.sp.gov.br - Aguaí/SP

JUCESP 11 15

PLANCON PLANEJAMENTO E SERVIÇOS

923/

Parágrafo Terceiro: Em decorrência da **CISÃO PARCIAL** seguida de Incorporação, fica reduzido o Capital Social da **CONSTRUMEDICI Engenharia e Comércio Ltda.**, em R$ 11.102,00 (onze mil, cento e dois reais), representativas de parte das participações no Capital Social dos sócios Sr. Pedro Marcio Medici o valor de R$ 5.551,00 (Cinco Mil Quinhentos e Cinquenta e Um Reais) e do Sr. Gilberto Machado Giardino o valor de R$ 5.551,00 (Cinco Mil Quinhentos e Cinquenta e Um Reais).

Parágrafo Quarto: Demonstração da mutação do Capital Social da **CONSTRUMEDICI Engenharia e Comércio Ltda.** em virtude da cisão parcial seguida de incorporação:

SÓCIOS QUOTISTAS	CAPITAL SOCIAL INICIAL	*CISÃO/EXTINÇÃO	CAPITAL SOCIAL FINAL
Pedro Marcio Medici	R$ 5.454.585,00	R$ 5.551,00	R$ 5.449.034,00
Gilberto Machado Giardino	R$ 5.454.585,00	R$ 5.551,00	R$ 5.449.034,00
TOTAIS	R$ 10.909.170,00	R$ 11.102,00	R$ 10.898.068,00

Cláusula Segunda: Com a alteração promovida pela CISÃO PARCIAL, a cláusula quarta do contrato social passa a ater a seguinte redação: **Cláusula Quarta:** - O Capital Social será de R$ 10.898.068,00 (dez milhões, oitocentos e noventa e oito mil e sessenta e oito reais), representado por 10.898.068 (dez milhões, oitocentos e noventa e oito mil e sessenta e oito) quotas de R$ 1,00 (Um Real) cada uma, totalmente integralizadas pelos sócios, a saber:

SÓCIOS	QUOTAS	VR.UNIT	VALOR TORAL	PARTIC
Pedro Marcio Medici	5.449.034	R$ 1,00	R$ 5.449.034,00	50%
Gilberto Machado Giardino	5.449.034	R$ 1,00	R$ 5.449.034,000	50%
TOTAIS	10.898.068		R$ 10.898.068,00	100%

Parágrafo Primeiro: Os sócios integralizam o valor total das quotas subscritas neste ato, em moeda corrente do País.

Parágrafo Segundo: Nos termos do art. 1.052 do Código Civil (Lei nº 10.406/2002), a responsabilidade de cada sócio é restrita ao valor de suas quotas, mas todos respondem solidariamente pela integralização do capital social.

Parágrafo Terceiro: O aumento de capital pela incorporação de reservas facultativas, ou de fundos disponíveis na sociedade, ou pela valorização ou outra avaliação de seu ativo determinará a distribuição de quotas novas entre os Sócios-Quotistas, correspondentes ao aumento verificado no capital, na proporção do número de quotas que possuírem.

PREFEITURA MUNICIPAL DE AGUAÍ
CONFERE COM O ORIGINAL
DATA: 14 / 12 / 22
SERVIDOR: Felipe Campos

Plancon® - Planejamento Contábil Ltda.
Rua Doutor Miguel Vieira Ferreira, nº 284 - Tatuapé - CEP 03071-080 - SP - ☎ - 6193-6522 - Fax 6193-8094

Autenticação Digital Código: 1258423052292669303 46-7
Data: 23/05/2022 12:33:41
Valor Total do Ato: R$ 5,02
Selo Digital Tipo Normal C: AMZ99072-FEIX:

Cartório Azevêdo Bastos
Av. Presidente Epitácio Pessoa - 1145
Bairro dos Estados, João Pessoa - PB
(83) 3244-5404 - cartorio@azevedobastos.not.br

O presente documento digital foi conferido com o original e assinado digitalmente por ADAUTO JOSÉ FERNANDES RIBEIRO, em segunda-feira, 23 de maio de 2022 13:22:43 GMT-03:00, CNS: 06.870-0 - Cartório Azevêdo Bastos - 1º Ofício de Registro Civil das Pessoas Naturais e de Interdições e Tutel/PB, nos termos da medida provisória N. 2.200-2 de 24 de agosto de 2001. Sua autenticidade deverá ser confirmada no endereço

Prefeitura de Aguaí
Fone: 3653-7100 - CNPJ 46.425.229/0001-79
Avenida Olinda Silveira Cruz Braga, 215 - CEP 13.860.000
Caixa Postal 31 - www.aguai.sp.gov.br - Aguaí/SP

924

PLANEJAMENTO & SERVIÇOS PLANCON

JUCESP 11 15

Cláusula Terceira: Pelas presentes alterações verificadas, os sócios de comum acordo resolvem consolidar a presente alteração contratual, como segue descrita abaixo:

CONSOLIDAÇÃO DO CONTRATO SOCIAL

CONSTRUMEDICI ENGENHARIA E COMÉRCIO LTDA

CNPJ N.º 46.044.392/0001-91

Pelo presente instrumento particular e na melhor forma de direito, os abaixo assinados **Sr. Pedro Márcio Médici**, brasileiro, casado, engenheiro, inscrito no CREA-SP nº 43.262/D portador da Cédula de Identidade RG nº 4.203.475 SSP/SP e do CPF nº 674.111.938-87, residente e domiciliado nesta Capital do Estado de São Paulo, à Rua Emílio Mallet, nº 691 - apto nº 81 - Tatuapé - CEP 03320-000 e **Sr. Gilberto Machado Giardino**, brasileiro, casado, engenheiro, inscrito no CREA-SP nº 52.756/D, portador da Cédula de Identidade RG nº 4.131.783 SSP/SP e do CPF nº 598.319.448-87, residente e domiciliado nesta Capital do Estado de São Paulo, à Rua Cristiano Viana, nº 687 - apto nº 31 - Jardim Paulista - CEP 05411-001, têm entre si justo e contratado constituir uma sociedade empresárial, sob a forma de sociedade limitada, nos termos do artigo 1.052 e seguintes do Código Civil (Lei n.º 10.406/2002), que se regerá pelas cláusulas adiante discriminadas:

DENOMINAÇÃO, SEDE, DURAÇÃO E OBJETO

CLÁUSULA PRIMEIRA: - A sociedade girará sob o nome empresarial de **CONSTRUMEDICI Engenharia e Comércio Ltda.**, com sua sede administrativa e Foro Legal nesta Capital do Estado de São Paulo, à **Rua Almirante Calheiros nº 392 Tatuapé - CEP 03066-070.**

Parágrafo Primeiro: Observadas as disposições da legislação aplicável, a sociedade poderá a qualquer tempo abrir ou fechar filiais, sucursais, agências e escritórios em qualquer parte do território nacional e no exterior mediante alteração contratual assinada pela maioria representativa do capital social.

Parágrafo Segundo: Ao presente Contrato Social aplica-se supletivamente, no que couberem, as disposições da Lei das Sociedades por Ações (Lei 6.404/76) nos termos do parágrafo único do artigo 1.053 do Código Civil (Lei 10.406/2.002).

CLÁUSULA SEGUNDA: - A sociedade terá por objetivo social: Construção Civil em geral, por conta própria e de terceiros, bem como o comércio de compra e venda de materiais empregados em suas obras.

CLÁUSULA TERCEIRA: - O prazo de duração da sociedade será indeterminado, iniciando suas atividades no ato da assinatura do presente instrumento.

PREFEITURA MUNICIPAL DE AGUAÍ
CONFERE COM O ORIGINAL
DATA: 14/12/22
SERVIDOR: Filipe Campos

Plancon® - Planejamento Contábil Ltda.
Rua Doutor Miguel Vieira Ferreira, nº 214 - Tatuapé - CEP 03071-080 - SP - ☎ - 6193-6522 - Fax 6193-8094

Autenticação Digital Código: 125842305229266930346-8
Data: 23/05/2022 12:33:42
Valor Total do Ato: R$ 5,02
Selo Digital Tipo Normal C: AMZ99073-7AVC:

Cartório Azevêdo Bastos
Av. Presidente Epitácio Pessoa - 1145
Bairro dos Estados, João Pessoa - PB
(83) 3244-5404 - cartorio@azevedobastos.net.br

Válber Azevêdo de M. Cavalcanti

TJPB

O presente documento digital foi conferido com o original e assinado digitalmente por ADAUTO JOSÉ FERNANDES RIBEIRO, em segunda-feira, 23 de maio de 2022 13:22:43 GMT-03:00, CNS: 06.870-0 - Cartório Azevêdo Bastos - 1º Ofício de Registro Civil das Pessoas Naturais e de Interdições e Tutel/PB, nos termos da medida provisória N. 2.200-2 de 24 de agosto de 2001. Sua autenticidade deverá ser confirmada no endereço https://azevedobastos.not.br/documento/125842305229266930346

Prefeitura de Aguaí
Fone: 3653-7100 - CNPJ 46.425.229/0001-79
Avenida Olinda Silveira Cruz Braga, 215 - CEP 13.860.000
Caixa Postal 31 - www.aguai.sp.gov.br - Aguaí/SP

PLANCON PLANEJAMENTO E SERVIÇOS JUCESP 2 11 15

925

CAPITAL SOCIAL E RESPONSABILIDADE DOS SÓCIOS

CLÁUSULA QUARTA: - O Capital Social será de R$ 10.898.068,00 (dez milhões, oitocentos e noventa e oito mil e sessenta e oito reais), representado por 10.898.068 (dez milhões, oitocentos e noventa e oito mil e sessenta e oito) quotas de R$ 1,00 (Um Real) cada uma, totalmente integralizadas pelos sócios, a saber:

SÓCIOS	QUOTAS	VR.UNIT	VALOR TORAL	PARTIC
Pedro Marcio Medici	5.449.034	R$ 1,00	R$ 5.449.034,00	50%
Gilberto Machado Giardino	5.449.034	R$ 1,00	R$ 5.449.034,000	50%
TOTAIS	10.898.068		R$ 10.898.068,00	100%

Parágrafo Primeiro: Os sócios integralizam o valor total das quotas subscritas neste ato, em moeda corrente do País.

Parágrafo Segundo: Nos termos do art. 1.052 do Código Civil (Lei nº 10.406/2002), a responsabilidade de cada sócio é restrita ao valor de suas quotas, mas todos respondem solidariamente pela integralização do capital social.

Parágrafo Terceiro: O aumento de capital pela incorporação de reservas facultativas, ou de fundos disponíveis na sociedade, ou pela valorização ou outra avaliação de seu ativo determinará a distribuição de quotas novas entre os Sócios-Quotistas, correspondentes ao aumento verificado no capital, na proporção do número de quotas que possuírem.

ADMINISTRAÇÃO

CLÁUSULA QUINTA: - A administração da sociedade será exercida pelos sócios, **Sr. Pedro Marcio Medici** e **Sr. Gilberto Machado Giardino** os quais assinarão e exercerão todas as atividades da empresa **isoladamente.**

Parágrafo Primeiro: Caberá aos sócios administradores toda a responsabilidade ou representação ativa e passiva da sociedade, judicial e extrajudicialmente, podendo praticar todos os atos compreendidos no objetivo social, sempre no interesse da sociedade, ficando, entretanto vedado o que determina a cláusula sétima.

Parágrafo Segundo: A gerência técnica, em sua totalidade, ficará a cargo dos profissionais **Sr. Pedro Marcio Medici** e **Sr. Gilberto Machado Giardino.**

CLÁUSULA SEXTA: - Os sócios poderão nomear procuradores, constando do mandato os poderes específicos e o prazo de validade. Na falta de constar o prazo da validade, o mesmo será de 12(doze) meses após a data de emissão, sendo que os procuradores terão poderes especiais para representá-los em todos os atos necessários ao bom e fiel desempenho das atividades comerciais, tais como, a

PREFEITURA MUNICIPAL DE AGUAÍ
CONFERE COM O ORIGINAL
DATA: 14/12/22
SERVIDOR:

Plancon® - Planejamento Contábil Ltda.
Rua Doutor Miguel Vieira Ferreira, nº 284 - Tatuapé - CEP 03071-080 - SP - ☎ - 6193-6522 - Fax 6193-8094

Confira os dados do ato em: https://selodigital.tjpb.jus.br ou Consulte o Documento em: https://azevedobastos.not.br/documento/125842305229266930346
CARTÓRIO Autenticação Digital Código: 125842305229266930346-9
Data: 23/05/2022 12:33:42
Valor Total do Ato: R$ 5,02
Selo Digital Tipo Normal C: AMZ99074-UIRY:
Cartório Azevêdo Bastos
Av. Presidente Epitácio Pessoa - 1142
Bairro dos Estados, João Pessoa - PB
(83) 3244-5464 - cartorio@azevedobastos.not.br
Valter Azevêdo de M. Cavalcanti
TJPB
O presente documento digital foi conferido com o original e assinado digitalmente por ADAUTO JOSÉ FERNANDES RIBEIRO, em segunda-feira, 23 de maio de 2022 13:22:43 GMT-03:00, CNS: 06.870-0 - Cartório Azevêdo Bastos - 1º Ofício de Registro Civil das Pessoas Naturais e de Interdições e Tutel/PB, nos termos da medida provisória N. 2.200-2 de 24 de agosto de 2001. Sua autenticidade deverá ser confirmada no endereço

Prefeitura de Aguaí
Fone: 3653-7100 - CNPJ 46.425.229/0001-79
Avenida Olinda Silveira Cruz Braga, 215 - CEP 13.860.000
Caixa Postal 31 - www.aguai.sp.gov.br - Aguaí/SP

PLANCON PLANEJAMENTO & SERVIÇOS

praça em geral, instituições financeiras, repartições públicas e bancos; poderão ainda nomear procuradores, quando se tratarem de mandato conferido a contadores, advogados, despachantes, corretores ou agentes da propriedade industrial, para o desempenho de suas específicas atividades profissional.

Parágrafo Único: Os procuradores assinarão isoladamente os atos necessários ao desempenho das atividades à qual foi estabelecido, ficando proibidos a assinatura em distrato social ou quaisquer documentos Estaduais, Federais ou Municipais que provoquem a transferência de sócios ou cancelamento das atividades comerciais da empresa, os quais somente poderão ser assinados pelos sócios.

CLÁUSULA SETIMA: - Fica expressamente proibidos a assinatura, o endosso, o abono, fianças, avais e a prática de outras liberalidades, em documentos ou assuntos estranhos aos interesses da socjedade, ficando individualmente responsável o sócio ou procurador que infringir a essa proibição.

CESSÃO DE QUOTAS

CLÁUSULA OITAVA: - Em sua deliberação, torna-se dispensável a reunião dos sócios quando todos decidirem por escrito, de acordo com o parágrafo terceiro do art 1.072 do Código Civil (Lei nº 10.406/2002).

CLÁUSULA NONA: - O sócio que desejar transferir suas quotas, no todo ou em parte, comunicará por escrito este fato à sociedade e aos demais sócios, indicando o nome do pretendente, a quantidade das quotas a serem alienadas, o respectivo valor e as condições de pagamento.

Parágrafo Primeiro: Nenhum dos sócios poderá ceder suas quotas de capital social a terceiros, sem o consentimento dos outros sócios, a quem cabe o direito de preferência para aquisição das mesmas, em igualdade de condições.

Parágrafo Segundo: A sociedade ou seus sócios se for o caso, deverá se manifestar no prazo de 60 (sessenta) dias, contados do recebimento do aviso a que se refere este artigo, sobre o direito de preferência que lhes assegura o presente contrato.

Parágrafo Terceiro: Sempre que o exercício de preferência para a aquisição das quotas oferecidas à venda for transferido aos sócios, pela sociedade, estes concorrerão entre si na proporção de suas participações no capital social. Se qualquer dos sócios não se interessar pela aquisição das quotas que lhes caberiam em razão de sua participação no capital social, ou se desejarem adquirir apenas parte das que lhes tocariam, os demais sócios poderão adquiri-las, observadas, ainda desta feita, as proporções de suas participações no capital social.

Parágrafo Quarto: Transcorrido o prazo previsto no parágrafo segundo sem que a sociedade ou seus sócios exerça o direito de preferência de que se trata, proceder-se-á da seguinte forma:

PREFEITURA MUNICIPAL DE AGUAÍ
CONFERE COM O ORIGINAL
DATA: 14/12/22
SERVIDOR:

Autenticação Digital Código: 125842305229266930346-10
Data: 23/05/2022 12:33:42
Valor Total do Ato: R$ 5,02
Selo Digital Tipo Normal C: AMZ99075-MMFR:
Cartório Azevêdo Bastos
Av. Presidente Epitácio Pessoa - 1145
Bairro dos Estados, João Pessoa - PB
(83) 3244-5404 - cartorio@azevedobastos.not.br
O presente documento digital foi conferido com o original e assinado digitalmente por ADAUTO JOSÉ FERNANDES RIBEIRO, em segunda-feira, 23 de maio de 2022 13:22:43 GMT-03:00, CNS: 06.870-0 - Cartório Azevêdo Bastos - 1º Ofício de Registro Civil das Pessoas Naturais e de Interdições e Tutel/PB, nos termos da medida provisória N. 2.200-2 de 24 de agosto de 2001. Sua autenticidade deverá ser confirmada no endereço

Prefeitura de Aguaí
Fone: 3653-7100 - CNPJ 46.425.229/0001-79
Avenida Olinda Silveira Cruz Braga, 215 - CEP 13.860.000
Caixa Postal 31 - www.aguai.sp.gov.br - Aguaí/SP

PLANCON PLANEJAMENTO E SERVIÇOS

927

A) O capital social será reduzido pelo valor nominal das quotas oferecidas à venda, pagando, a sociedade, ao sócio, valor equivalente ao patrimônio líquido contábil representado por suas quotas, apurado com base no balanço geral especialmente levantado para essa ocasião.

B) Se os sócios preferirem não alterarem o capital social, as quotas oferecidas poderão ser transferidas ao pretendente indicado, pelo mesmo valor e nas mesmas condições de pagamento que tiverem sido objeto do aviso referido neste artigo.

Parágrafo Quinto: Na hipótese da letra "A" do parágrafo quarto, o pagamento das quotas do sócio alienante, será realizado em 10 (dez) parcelas mensais, iguais e sucessivas, vencendo-se a primeira em 90 (noventa) dias contados do recebimento do aviso de que trata a cláusula 9º (nona), com a incidência de juros de 12% (doze por cento) ao ano e correção monetária mensal de acordo média aritmética dos três principais índices oficiais.

Parágrafo Sexto: O sócio que tiver oferecido suas quotas à venda fica impedido de participar da deliberação no sentido da redução do capital social prevista no parágrafo quarto desta cláusula.

MORTE, EXTINÇÃO, INTERDIÇÃO, FALÊNCIA OU RETIRADA DE SÓCIO

CLÁUSULA DÉCIMA: - A sociedade não se dissolverá por morte, extinção, interdição, falência ou retirada de qualquer dos sócios, mas prosseguirá com os remanescentes e os herdeiros do falecido.

Parágrafo Único: Em caso de falecimento de qualquer dos sócios, fica assegurado aos herdeiros do sócio pré-morto, o direito de substitui-lo na sociedade desde que o mesmo tenha capacidade técnica para a atividade desenvolvida pela sociedade, com sub-rogação de direitos e deveres, desde que se manifestem neste sentido no prazo de 60(sessenta) dias contados do falecimento. Conforme o que entre si convencionarem ou for estipulado no formal de partilha, será admitida a copropriedade de quotas no transcurso do inventário, elegendo os herdeiros, nesta oportunidade, um dentre eles para representá-los como sócio na sociedade. Não desejando os herdeiros substituir o pré-morto, aplicar-se-á no que couber, o disposto na cláusula 9º (nona), no que tange ao preço e condições de pagamento referidos na letra "A" do parágrafo 4º (quarto), correspondendo à data da morte do sócio ao termo inicial da contagem dos prazos contidos na referida cláusula.

EXERCÍCIO SOCIAL, LUCROS E PRÓ-LABORE

CLÁUSULA DÉCIMA PRIMEIRA: - O exercício social terá início na data do registro do presente instrumento e terminará em 31 de dezembro de cada ano, época em que serão levantados o balanço patrimonial e a demonstração de resultados, com observância das prescrições e prazos legais para a sua apresentação à sociedade.

PREFEITURA MUNICIPAL DE AGUAÍ
CONFERE COM O ORIGINAL
DATA: 14 / 12 / 22
SERVIDOR:

Plancon® - Planejamento Contábil Ltda.
Rua Doutor Miguel Vieira Ferreira, nº 284 - Tatuapé - CEP 03071-080 - SP - ☎ - 6193-6522 - Fax 6193-8004

Autenticação Digital Código: 12584230522926693034 6-11
Data: 23/05/2022 12:33:42
Valor Total do Ato: R$ 5,02
Selo Digital Tipo Normal C: AMZ99076-B4E1:

Cartório Azevêdo Bastos
Av. Presidente Epitácio Pessoa - 1145
Bairro dos Estados, João Pessoa - PB
(83) 3244-5404 - cartorio@azevedobastos.not.br

Valber Azevêdo de M. Cavalcanti

TJPB

O presente documento digital foi conferido com o original e assinado digitalmente por ADAUTO JOSÉ FERNANDES RIBEIRO, em segunda-feira, 23 de maio de 2022 13:22:43 GMT-03:00, CNS: 06.870-0 - Cartório Azevêdo Bastos - 1º Ofício de Registro Civil das Pessoas Naturais e de Interdições e Tutel/PB, nos termos da medida provisória N. 2.200-2 de 24 de agosto de 2001. Sua autenticidade deverá ser confirmada no endereço

Prefeitura de Aguaí
Fone: 3653-7100 - CNPJ 46.425.229/0001-79
Avenida Olinda Silveira Cruz Braga, 215 - CEP 13.860.000
Caixa Postal 31 - www.aguai.sp.gov.br - Aguaí/SP

PLANCON PLANEJAMENTO & SERVIÇOS JUCESP 11 15

Parágrafo Primeiro: A sociedade poderá, no curso do exercício, distribuir lucros, por conta do mesmo período, mediante levantamento de balanços intermediários, para esse fim.

Parágrafo Segundo: Os lucros ou prejuízos apurados serão distribuídos ou suportados pelos sócios na proporção de sua participação no capital social, ou através de acordo firmado entre os mesmos, distintamente da participação no quadro societário. O resultado das atividades social poderá também ser mantidos em reservas conforme deliberarem os sócios.

CLÁUSULA DÉCIMA SEGUNDA: - A título de pró-labore e/ou dividendos os sócios poderão efetuar uma retirada mensal, de conformidade com a legislação vigente para atender a conveniência da empresa e dos sócios, levando-se a quantia respectiva à conta de despesas da sociedade.

Parágrafo Único: Os valores de retirada de Pró-Labore ou dividendos serão determinados mensalmente de acordo com a capacidade financeira da sociedade e os resultados apurados pela mesma.

DAS DELIBERAÇÕES DOS SÓCIOS; PRESTAÇÃO E APRECIAÇÃO DE CONTAS DO ADMINISTRADOR

CLÁUSULA DÉCIMA TERCEIRA: - Ao término de cada exercício social, em 31 de dezembro, o administrador prestará contas justificadas de sua administração, procedendo à elaboração do inventário, do balanço patrimonial e do balanço de resultado econômico, cabendo aos sócios, na proporção de sua quota ou distintamente conforme acordo entre as partes, suportar os prejuízos ou auferir os lucros porventura apurados.

Parágrafo Primeiro: Nos quatro meses seguintes ao término do exercício social os sócios se reunirão para discutir e votar sobre as deliberações relativas à aprovação das contas dos administradores, aumentos ou redução do capital, distribuição de lucros, alteração contratual, fusão, cisão e outros assuntos relevantes para a sociedade, bem como para outras deliberações conforme artigo 1.072 do Código Civil Brasileiro, cujos instrumentos não foram firmados por todos os quotistas.

Parágrafo Segundo: A reunião dos sócios será realizada em qualquer época, mediante a convocação dos administradores ou quotistas.

Parágrafo Terceiro: A convocação poderá ser por carta; telegrama ou publicação em jornais com antecedência mínima de 5 (cinco) dias úteis a data da reunião.

Parágrafo Quarto: As deliberações serão aprovadas por três quartos do capital social, salvo em casos que a legislação exigir maior quorum.

DISSOLUÇÃO DA SOCIEDADE

PREFEITURA MUNICIPAL DE AGUAÍ
CONFERE COM O ORIGINAL
DATA: 14/12/22
SERVIDOR:

Confira os dados do ato em: https://selodigital.tjpb.jus.br ou Consulte o Documento em: https://azevedobastos.not.br/documento/125842305229266930346
CARTÓRIO Autenticação Digital Código: 125842305229266930346-12
Data: 23/05/2022 12:33:42
Valor Total do Ato: R$ 5,02
Selo Digital Tipo Normal C: AMZ99077-HBPC:
Cartório Azevêdo Bastos
Av. Presidente Epitácio Pessoa - 1145
Bairro dos Estados, João Pessoa - PB
(83) 3244-5404 - cartorio@azevedobastos.not.br
Valber Azevêdo de M. Cavalcanti
TJPB
O presente documento digital foi conferido com o original e assinado digitalmente por ADAUTO JOSÉ FERNANDES RIBEIRO, em segunda-feira, 23 de maio de 2022 13:22:43 GMT-03:00, CNS: 06.870-0 - Cartório Azevêdo Bastos - 1º Ofício de Registro Civil das Pessoas Naturais e de Interdições e Tutelá/PB, nos termos da medida provisória N. 2.200-2 de 24 de agosto de 2001. Sua autenticidade deverá ser confirmada no endereço

Prefeitura de Aguaí
Fone: 3653-7100 - CNPJ 46.425.229/0001-79
Avenida Olinda Silveira Cruz Braga, 215 - CEP 13.860.000
Caixa Postal 31 - www.aguai.sp.gov.br - Aguaí/SP

PLANCON PLANEJAMENTO & SERVIÇOS

CLÁUSULA DÉCIMA QUARTA: - Serão regidas pelas disposições do Código Civil 1.033 (Lei nº 10.406/2002), tanto de retirada de sócio quanto à dissolução e a liquidação da sociedade.

Parágrafo Único: Em caso de dissolução da sociedade seus haveres serão rateados entre os sócios na proporção de suas participações no capital social.

DO CONSELHO FISCAL

CLÁUSULA DÉCIMA QUINTA: - Fica estabelecido que a sociedade não terá conselho fiscal, nos termos dispostos no Código Civil Artigo 1.066 (Lei nº 10.406/2002)

DA EXCLUSÃO DE SÓCIOS

CLÁUSULA DÉCIMA SEXTA: - A maioria representativa de mais da metade do capital social, poderá excluir por justa causa, mediante alteração do contrato social, o sócio que estiver pondo em risco a continuidade da empresa em virtude de atos de inegável gravidade.

Parágrafo Primeiro: A exclusão de que trata esta cláusula será determinada em reunião dos sócios-quotistas convocada para essa finalidade, devendo o acusado ser notificado por escrito com antecedência mínima de 30 (trinta) dias, para que o mesmo possa comparecer à reunião e exercer o seu direito de defesa, sob pena de revelia.

Parágrafo Segundo: O valor da quota do sócio porventura excluído, considerada pelo montante efetivamente realizado, será pago ao mesmo em cheque nominal dentro de noventa dias, com base na situação patrimonial da sociedade à data da reunião, verificada em balanço especialmente levantado no prazo máximo de 30 (trinta) dias, contados da data da referida reunião.

Parágrafo Terceiro: Os sócios remanescentes poderão optar pelo suprimento da quota do excluído ou pela redução do capital social, conforme a deliberação da maioria na mesma reunião em que for decidida a exclusão.

DO FORO

CLÁUSULA DÉCIMA SETIMA: - Qualquer dúvida surgida entre os sócios será resolvida amigavelmente, por meio de arbitragem. Fica, entretanto eleito o Foro e Comarca desta Capital do Estado de São Paulo, com expressa renúncia de qualquer outro, por mais privilegiado que seja para dirimir quaisquer pendências suscitadas na vigência deste contrato. Os casos omissos do presente serão resolvidos com observância dos preceitos do Código Civil (Lei nº 10.406/2002) e de outros dispositivos legais aplicáveis.

PREFEITURA MUNICIPAL DE AGUAÍ
CONFERE COM O ORIGINAL
DATA: 14 / 12 / 22
SERVIDOR

Verifica os dados do ato em: https://selodigital.tjpb.jus.br ou Consulte o Documento em: https://azevedobastos.not.br/documento/125842305229266930346
Autenticação Digital Código: 125842305229266930346-13
Data: 23/05/2022 12:33:42
Valor Total do Ato: R$ 5.02
Selo Digital Tipo Normal C: AMZ99078-HCMK:
Cartório Azevêdo Bastos
Av. Presidente Epitácio Pessoa - 1145
Bairro dos Estado, João Pessoa - PB
(83) 3244-5404 - cartorio@azevedobastos.not.br
Walber Azevêdo de M. Cavalcanti
TJPB
O presente documento digital foi conferido com o original e assinado digitalmente por ADAUTO JOSÉ FERNANDES RIBEIRO, em segunda-feira, 23 de maio de 2022 13:22:43 GMT-03:00, CNS: 06.870-0 - Cartório Azevêdo Bastos - 1º Ofício de Registro Civil das Pessoas Naturais e de Interdições e Tutela/PB, nos termos da medida provisória N. 2.200-2 de 24 de agosto de 2001. Sua autenticidade deverá ser confirmada no endereço

Prefeitura de Aguaí
Fone: 3653-7100 - CNPJ 46.425.229/0001-79
Avenida Olinda Silveira Cruz Braga, 215 - CEP 13.860.000
Caixa Postal 31 - www.aguai.sp.gov.br - Aguaí/SP

PLANEJAMENTO & SERVIÇOS PLANCON

JUCESP 23 11 15

930/

DO NÃO IMPEDIMENTO

CLÁUSULA DÉCIMA OITAVA: - Em consonância com o parágrafo primeiro do artigo 1.011 do Novo Código Civil Brasileiro, os sócios, em especial o Sócio administrador, assinam este instrumento, declarando, sob as penas da Lei, que não estão impedidos de exercer a atividade empresária, tampouco a administração desta sociedade, seja em virtude de Lei Especial; ou em virtude de condenação criminal, cujos efeitos da pena lhes vede, ainda que temporariamente, o acesso a cargos públicos; ou em virtude de condenação por crime falimentar, de prevaricação, peita ou suborno, concussão, peculato; ou em virtude de condenação por crime contra a economia popular, contra o sistema financeiro nacional, contra normas de defesa da concorrência, contra as relações de consumo, fé publica ou contra a propriedade; ou, ainda, em virtude de condenação por qualquer crime tipificado na legislação penal, cuja pena vede o exercício da administração de sociedades empresárias.

E, por estarem assim justos e contratados, assinam o presente Contrato Social também subscritas pelas testemunhas abaixo mencionadas, em 3 (três) vias de igual teor e forma, obrigam-se a cumprir por si, seus herdeiros ou sucessores legais a bem e fielmente os parágrafos e artigos deste contrato social mandando-o, registrar e arquivar nos órgãos competentes, para que se produzam os devidos efeitos legais.

São Paulo, 11 de novembro de 2.015.-

Pedro Marcio Medici

Gilberto Machado Giardino

Testemunhas:

Waldir Rozante RG: 5.867.891 – SSP/SP
CPF: 857.479.208-04

Ralf Mayeda Müller RG: 12.967.310-SSP/SP
CPF: 012.502.818-06

VISTO

Nos termos da Lei Federal nº 8.906 de 04/07/94, Artigo 1º, Parágrafo 2º

Dra. Elaine Reis
Advogada
CAB/SP 324.720

JUNTA COMERCIAL DO ESTADO DE SÃO PAULO
23 NOV 2015
SECRETARIA DE DESENVOLVIMENTO ECONÔMICO, CIÊNCIA, TECNOLOGIA E INOVAÇÃO
JUCESP
CERTIFICO O REGISTRO SOB O NÚMERO 518.553/15-2
FLÁVIA REGINA BRITO
SECRETARIA GERAL
JUCESP

PREFEITURA MUNICIPAL DE AGUAÍ
CONFERE COM O ORIGINAL
DATA: 14/12/22
SERVIDOR: Felipe Campos

14

Plancon® - Planejamento Contábil Ltda.
Rua Doutor Miguel Vieira Ferreira, nº 284 - Tatuapé - CEP 03071-080 - SP - ☎ - 6193-6522 - Fax 6193-8094

fira os dados do ato em: https://selodigital.tjpb.jus.br ou Consulte a Documento em: https://azevedobastos.not.br/documento/125842305229266930346

CARTÓRIO
Autenticação Digital Código: 125842305229266930346-14
Data: 23/05/2022 12:33:42
Valor Total do Ato: R$ 5,02
Selo Digital Tipo Normal C: AMZ99079-OVFC:

Cartório Azevêdo Bastos
Av. Presidente Epitácio Pessoa - 1145
Bairro dos Estado, João Pessoa - PB
(83) 3244-5404 - cartorio@azevedobastos.not.br

Valber Azevêdo de M. Cavalcanti

TJPB

O presente documento digital foi conferido com o original e assinado digitalmente por ADAUTO JOSÉ FERNANDES RIBEIRO, em segunda-feira, 23 de maio de 2022 13:22:43 GMT-03:00, CNS: 06.870-0 - Cartório Azevêdo Bastos - 1º Ofício de Registro Civil das Pessoas Naturais e de Interdições e Tutel/PB, nos termos da medida provisória N. 2.200-2 de 24 de agosto de 2001. Sua autenticidade deverá ser confirmada no endereço

Prefeitura de Aguaí
Fone: 3653-7100 - CNPJ 46.425.229/0001-79
Avenida Olinda Silveira Cruz Braga, 215 - CEP 13.860.000
Caixa Postal 31 - www.aguai.sp.gov.br - Aguaí/SP

CONTRATO DE PRESTAÇÃO DE SERVIÇO

Contrato de Prestação de Serviço, que entre si, fazem de um lado **Construmedici Engenharia e Comércio Ltda.**, com sede à **Almirante Calheiros, nº. 392 - Tatuapé**, cidade de São Paulo – Estado de São Paulo, neste ato representado por seu representante legal **Pedro Marcio Medici**, inscrita no CNPJ/MF sob nº **46.044.392/0001-91**, doravante denominada, e do outro lado o **Engenheiro Eletricista, Eduardo Bueno Lealdini**, brasileiro, residente em São Paulo/SP à **Rua Rosa Aparecida Ricci Simoni, 227 – Chácara do Ouro – Mogi Guaçu - SP,** , portador da Carteira de identidade RG nº. **15.427.291-7** SSP/SP CPF/MF nº **068.492.198-71** e da Carteira do CREA-SP nº **0601804768**, doravante denominado simplesmente **CONTRATADO:**

CLÁUSULA 1ª - DO OBJETO:
O Objeto do presente contrato é a prestação de serviços pelo **CONTRATADO** à **CONTRATANTE**, como Engenheiro Eletricista, sendo, portanto, Responsável Técnico nas obras e serviços em que venha a participar.

CLÁUSULA 2ª - DO HORÁRIO DE TRABALHO:
A carga horária de trabalho será de **22 horas e 30 minutos semanais**, sendo cumprida de Segundas a Sextas – Feiras das 13:30 às 18:00 horas.

CLÁUSULA 3ª - DA REMUNERAÇÃO:
A remuneração será de R$ 6.270,00 (Seis mil, duzentos e setenta reais) por mês, pago todo 5º dia útil do mês subseqüente, em moeda corrente.

CLÁUSULA 4ª - DAS OBRIGAÇÕES DO CONTRATADO:
Cumprir os encargos de **Engenheiro Eletricista**, conforme em lei, zelar pelos interesses do **CONTRATANTE** e cumprir as determinações emanadas do **CONTRATANTE**, sempre em razão de boa técnica e dentro das atribuições conferidas pelo sistema CONFEA/CREA.

CLÁUSULA 5ª - DAS OBRIGAÇÕES DO CONTRATANTE:
Todas as obrigações que regem a legislação pertinente, especialmente da legislação trabalhista que lhe tocam pôr inteiro, e pelas quais responderá.

CLÁUSULA 6ª - DA VALIDADE:
O presente contrato será por 05 (cinco) anos, contados a partir da data de sua assinatura.

CLÁUSULA 7ª - DA RESCISÃO:
A Contratante poderá, se não cumprida qualquer cláusula, declarar rescindido o presente contrato, independentemente de qualquer indenização, quanto ao Contratado o mesmo deverá notificar a intenção, com prazo mínimo de quinze dias, a fim de regularização de possível responsabilidade técnica.

PREFEITURA MUNICIPAL DE AGUAÍ
CONFERE COM O ORIGINAL
DATA: 14/12/22
SERVIDOR: Felipe Campos

...fira os dados do ato em: https://selodigital.tjpb.jus.br ou Consulte o Documento em: https://azevedobastos.not.br/documento/125841201224003743232
CARTÓRIO Autenticação Digital Código: 125841201224003743232-1
Data: 12/01/2022 15:44:45
Valor Total do Ato: R$ 5,02
Selo Digital Tipo Normal C: AMK55568-YOOI:
Cartório Azevêdo Bastos
Av. Presidente Epitácio Pessoa - 1140
Bairro dos Estado, João Pessoa - PB
(83) 3244-5404 - cartorio@azevedobastos.not.br
Valber Azevêdo de M. Cavalcanti
TJPB
O presente documento digital foi conferido com o original e assinado digitalmente por Gabriel De Oliveira Gugelmin, em quarta-feira, 12 de janeiro de 2022 16:00:23 GMT-03:00, CNS: 06.870-0 - Cartório Azevêdo Bastos - 1º Ofício de Registro Civil das Pessoas Naturais e de Interdições e Tutel/PB, nos termos da medida provisória N. 2.200-2 do 24 de agosto de 2001. Sua autenticidade deverá ser confirmada no endereço eletrônico

Prefeitura de Aguaí
Fone: 3653-7100 - CNPJ 46.425.229/0001-79
Avenida Olinda Silveira Cruz Braga, 215 - CEP 13.860.000
Caixa Postal 31 - www.aguai.sp.gov.br - Aguaí/SP

957

CLÁUSULA 8ª - DO FORO:
As partes elegem o Foro da Comarca de São Paulo/SP, com renúncia de qualquer outro, por mais privilegiado que seja, para dirimir as questões judiciais do presente contrato, e que não consigam as partes, preferencialmente, acordar.

E, por estarem assim e acertamos, assinam o presente em 02 (duas) vias de igual teor, para que se produzam seus efeitos legais.

REGISTRO CIVIL TATUAPÉ

São Paulo/SP, 12 de Agosto de 2020.

CONSTRUMEDICI Engenharia e Comércio Ltda
CONTRATANTE

EDUARDO BUENO LEALDINI
CONTRATADA

TESTEMUNHAS :

nome: Daniele Cristina Tapper
R.G. n º 44.008.413-1
CPF n.º 357.204.428-63

nome: Daiane Costa
R.G. n º 21.843.037-1
CPF n º 299.602.598-97

EDUARDO BUENO LEALDINI
MOGI GUAÇU, 26 de agosto de 2020.

C10605AA0275671

Oficial de Registro Civil das Pessoas Naturais
Reconheço por semelhança a firma de (1) PEDRO MARCIO MEDICI
Em documento com valor econômico.
São Paulo, 31 de agosto de 2020.
Total R$ 9,85
Escrevente Autorizado

C11081AA0700864

PREFEITURA MUNICIPAL DE AGUAÍ
CONFERE COM O ORIGINAL
DATA: 14 / 12 / 22
SERVIDOR: Felipe Campos

Confira os dados do ato em: https://selodigital.tjpb.jus.br ou Consulte o Documento em: https://azevedobastos.not.br/documento/125841201224003743232
Autenticação Digital Código: 125841201224003743232-2
Data: 12/01/2022 15:44:46
Valor Total do Ato: R$ 5,02
Selo Digital Tipo Normal C: AMK55569-KSAH:
Cartório Azevêdo Bastos
Av. Presidente Epitácio Pessoa - 1145
Bairro dos Estado, João Pessoa - PB
(83) 3244-5404 - cartorio@azevedobastos.not.br

O presente documento digital foi conferido com o original e assinado digitalmente por Gabriel De Oliveira Gugelmin, em quarta-feira, 12 de janeiro de 2022 16:00:23 GMT-03:00, CNS: 06.870-0 - Cartório Azevêdo Bastos - 1º Ofício de Registro Civil das Pessoas Naturais e de Interdições e Tutel/PB, nos termos da medida provisória N. 2.200-2 de 24 de agosto de 2001. Sua autenticidade deverá ser confirmada no endereço eletrônico

Prefeitura de Aguaí
Fone: 3653-7100 - CNPJ 46.425.229/0001-79
Avenida Olinda Silveira Cruz Braga, 215 - CEP 13.860.000
Caixa Postal 31 - www.aguai.sp.gov.br - Aguaí/SP

961

CONTRATO DE PRESTAÇÃO DE SERVIÇO

Contrato de Prestação de serviço, que entre si, fazem de um lado **CONSTRUMEDICI ENGENHARIA E COMÉRCIO LTDA,** com sede à **Rua Almirante Calheiros, 392** - bairro de **Tatuapé,** na cidade de **São Paulo - Estado** de **São Paulo,** neste ato representado por seu representante legal abaixo, inscrita no **CNPJ/MF** sob nº **46.044.392/0001-91,** doravante denominada **CONTRATANTE,** e do outro lado o **Engenheiro Agrônomo Marcelo Pereira Novaes Lopes,** brasileiro, residente, em São Paulo/SP à **Rua Subragi, 200 – Bloco 2-B AP 13 – Itaquera – São Paulo - SP,** portador da Carteira de identidade **RG nº 19.606.850-2 SSP/SP, CPF/MF nº 143.791.878-61** e da Carteira do CREA-SP nº **5061703509,** doravante denominado simplesmente **CONTRATADO:**

CLÁUSULA 1ª - DO OBJETO:

O Objeto do presente contrato é a prestação de serviços pelo **CONTRATADO** à **CONTRATANTE,** como **Engenheiro Agrônomo,** sendo, portanto Responsável Técnico nas obras e serviços em que venha a participar.

CLÁUSULA 2ª - DO HORÁRIO DE TRABALHO:

A carga horária de trabalho será de **20 horas semanais,** sendo cumpridas de **Segundas às Sextas-feiras das 08h00min às 12h00min.**

CLÁUSULA 3ª - DA REMUNERAÇÃO:

A remuneração será de 06 (seis) salários mínimos vigentes por mês, pago todo dia 10 do mês subsequente, em moeda corrente.

CLÁUSULA 4ª- DAS OBRIGAÇÕES DO CONTRATADO:

Cumprir os encargos de **Engenheiro Agrônomo,** conforme em lei, zelar pelos interesses do **CONTRATANTE** e cumprir as determinações emanadas do **CONTRATANTE,** sempre em razão de boa técnica e dentro das atribuições conferidas pelo sistema CONFEA/CREA.

PREFEITURA MUNICIPAL DE AGUAÍ
CONFERE COM O ORIGINAL
DATA: 14, 12, 22
SERVIDOR: Felipe Campos

Verifica os dados do ato em: https://selodigital.tjpb.jus.br ou Consulte o Documento em: https://azevedobastos.not.br/documento/125842305225862070084
CARTÓRIO Autenticação Digital Código: 125842305225862070084-1
Data: 23/05/2022 13:27:17
Valor Total do Ato: R$ 5,02
Selo Digital Tipo Normal C: AMZ99166-NV8V:
Cartório Azevêdo Bastos
Av. Presidente Epitácio Pessoa - 1143
Bairro dos Estado, João Pessoa - PB
(83) 3244-5404 - cartorio@azevedobastos.not.br
Valber Azevedo de M. Cavalcanti
TJPB
O presente documento digital foi conferido com o original e assinado digitalmente por ADAUTO JOSÉ FERNANDES RIBEIRO, em segunda-feira, 23 de maio de 2022 14:05:42 GMT-03:00, CNS: 06.870-0 - Cartório Azevêdo Bastos - 1º Ofício de Registro Civil das Pessoas Naturais e de Interdições e Tutel/PB, nos termos da medida provisória N. 2.200-2 de 24 de agosto de 2001. Sua autenticidade deverá ser confirmada no endereço

Prefeitura de Aguaí
Fone: 3653-7100 - CNPJ 46.425.229/0001-79
Avenida Olinda Silveira Cruz Braga, 215 - CEP 13.860.000
Caixa Postal 31 - www.aguai.sp.gov.br - Aguaí/SP

962

CLÁUSULA 5ª - DAS OBRIGAÇÕES DO CONTRATANTE:

Todas as obrigações que regem a legislação pertinente, especialmente da legislação trabalhista que lhe tocam pôr inteiro, e pelas quais responderá.

CLÁUSULA 6ª - DA VALIDADE:

O presente contrato será por **04 (quatro)** anos, contados a partir da data de sua assinatura.

CLÁUSULA 7ª - DA RESCISÃO:

A Contratante poderá, se não cumprida qualquer cláusula, declarar rescindido o presente contrato, independentemente de qualquer indenização, quanto ao Contratado o mesmo deverá notificar a intenção, com prazo mínimo de quinze dias, afim de regularização de possível responsabilidade técnica.

CLÁUSULA 8ª - DO FORO:

As partes elegem o Foro da Comarca de São Paulo/SP, com renúncia de qualquer outro por mais privilegiado que seja, para dirimir as questões judiciais do presente contrato, e que não consigam as partes, preferencialmente, acordar.

E por estarem assim e acertados, assinam o presente em 02 (duas) vias de igual teor, para que se produzam seus efeitos legais.

São Paulo/SP, 10 de dezembro de 2020.

Contratante	Contratado
CONSTRUMEDICI ENGENHARIA E COMÉRCIO LTDA	MARCELO PEREIRA NOVAES LOPES

PREFEITURA MUNICIPAL DE AGUAÍ
CONFERE COM O ORIGINAL
DATA: 14 / 12 / 22
SERVIDOR: Felipe Campos

Confira os dados do ato em: https://selodigital.tjpb.jus.br ou Consulte o Documento em: https://azevedobastos.not.br/documento/125842305225862070084
CARTÓRIO Autenticação Digital Código: 125842305225862070084-2
Data: 23/05/2022 13:27:18
Valor Total do Ato: R$ 5,02
Selo Digital Tipo Normal C: AMZ99167-43T0:
Cartório Azevêdo Bastos
Av. Presidente Epitácio Pessoa - 1145
Bairro dos Estados, João Pessoa - PB
(83) 3244-5404 - cartorio@azevedobastos.not.br
Valber Azevêdo de M. Cavalcanti
TJPB

O presente documento digital foi conferido com o original e assinado digitalmente por ADAUTO JOSÉ FERNANDES RIBEIRO, em segunda-feira, 23 de maio de 2022 14:05:42 GMT-03:00, CNS: 06.870-0 - Cartório Azevêdo Bastos - 1º Ofício de Registro Civil das Pessoas Naturais e de Interdições e Tutela/PB, nos termos da medida provisória N. 2.200-2 de 24 de agosto de 2001. Sua autenticidade deverá ser confirmada no endereço

Prefeitura de Aguaí
Fone: 3653-7100 - CNPJ 46.425.229/0001-79
Avenida Olinda Silveira Cruz Braga, 215 - CEP 13.860.000
Caixa Postal 31 - www.aguai.sp.gov.br - Aguaí/SP

963

Oficial de Registro Civil das Pessoas Naturais
Reconheço por semelhança as firmas de: (1) PEDRO MARCIO MEDICI e (1) MARCELO PEREIRA NOVAES LOPES, em documentos com valor econômico.
São Paulo, 06 de janeiro de 2021.
Dou fé.-Cód. [20240507131247000860960-000094]
Válido somente com selo de autenticidade; Qtd 2;Total R$ 19,70
Selos: Selo(s): 2 Atos: C21081AA0293250
Colégio Notarial do Brasil 143032 FIRMAS VALOR ECONÔMICO 2 C21081AA0293250
OFICIAL DE REGISTRO CIVIL DAS PES... DO 27.º SUBDISTRITO - TATUAPÉ - CAPITAL
Rodrigo da Costa Falasca
Escrevente Autorizado
Rodrigo da Costa Falasca
Escrevente Autorizado

PREFEITURA MUNICIPAL DE AGUAÍ
CONFERE COM O ORIGINAL
DATA: 14/12/22
SERVIDOR: Felipe Campos

...fira os dados do ato em: https://selodigital.tjpb.jus.br ou Consulte o Documento em: https://azevedobastos.not.br/documento/125842305225862070084
CARTÓRIO Autenticação Digital Código: 125842305225862070084-3
Data: 23/05/2022 13:27:18
Valor Total do Ato: R$ 5,02
Selo Digital Tipo Normal C: AMZ99168-H2M4:
Cartório Azevêdo Bastos
Av. Presidente Epitácio Pessoa - 1145
Bairro dos Estados, João Pessoa - PB
(83) 3244-5404 - cartorio@azevedobastos.not.br
Valber Azevêdo de M. Cavalcanti
TJPB

O presente documento digital foi conferido com o original e assinado digitalmente por ADAUTO JOSÉ FERNANDES RIBEIRO, em segunda-feira, 23 de maio de 2022 14:05:42 GMT-03:00, CNS: 06.870-0 - Cartório Azevêdo Bastos - 1º Ofício de Registro Civil das Pessoas Naturais e de Interdições e Tutel/PB, nos termos da medida provisória N. 2.200-2 de 24 de agosto de 2001. Sua autenticidade deverá ser confirmada no endereço

Prefeitura de Aguaí
Fone: 3653-7100 - CNPJ 46.425.229/0001-79
Avenida Olinda Silveira Cruz Braga, 215 - CEP 13.860.000
Caixa Postal 31 - www.aguai.sp.gov.br - Aguaí/SP

1081

Página 1/1

Certidão de Acervo Técnico - CAT
Resolução No. 1.025, de 30 de outubro de 2009
Conselho Regional de Engenharia e Agronomia do Estado de São Paulo

CREA-SP

CAT COM REGISTRO DE ATESTADO
2620140001342
Atividade concluída

CERTIFICAMOS, em cumprimento ao disposto na Resolução no. 1.025, de 30 de outubro de 2009, do Confea, que consta dos assentamentos deste Conselho Regional de Engenharia e Agronomia do Estado de São Paulo - CREA-SP, o Acervo Técnico do profissional PEDRO MARCIO MEDICI referente à(s) Anotação(ões) de Responsabilidade Técnica - ART abaixo discriminada(s):

Profissional: PEDRO MARCIO MEDICI
Registro: 600432626-SP RNP: 2603543652
Título Profissional: Engenheiro Civil

Número ART: 92221220120085900 . Tipo de ART: OBRA OU SERVIÇO . Registrada em: 01/02/2012 Baixada em: 09/01/2014
Forma de Registro: INICIAL
Participação Técnica: EQUIPE à 92221220120085828
Empresa Contratada: CONSTRUMEDICI ENGENHARIA E COMERCIO LTDA

Contratante: PREFEITURA DO MUNICIPIO DE OSASCO CNPJ: 46.523.171/0001-04
AVENIDA BUSSOCABA Complemento: No.: 300
Cidade: Osasco Bairro: VILA CAMPESINA
Contrato: 096/2011 UF: SP CEP: 06023901 . PAIS: BRASIL
Vinculado à ART: Celebrado em : 14/12/2011
Valor do Contrato: R$ 8.409.420,93 Tipo de contratante: PESSOA JURÍDICA DE DIREITO PÚBLICO

Endereço da Obra/serviço:PRAÇA PROFESSOR ANESIO CABRAL
Complemento: No.: 110
Cidade: Osasco Bairro: ROCHDALE
Data de início: 14/12/2011 Conclusão Efetiva: 30/11/2012 UF: SP CEP: 06226010 . PAIS: BRASIL
Finalidade: ESCOLAR Coordenadas Geográficas:
Proprietário: CPF/CNPJ:

Atividade Técnica: 1) CIVIL, FORTIFICACAO E CONSTRUCAO, SERV. AFINS E CORRELATOS EM EDIFICACOES. 5078,65 METRO QUADRADO. EXECUÇÃO DE OBRA. . Obs: CONTRATACAO DE EMPRESA DE ENGENHARIA ESPECIALIZADA PARA A AMPLIACAO E READEQUACAO DA EMEI TEREZINHA MARTINS PEREIRA, LOCALIZADO NA PRACA PROFESSOR ANESIO CABRAL, N. 110 - ROCHDALE - OSASCO - SP.

Informações Complementares
O atestado está registrado apenas para atividades técnicas constantes da ART, desenvolvidas de acordo com as atribuições do profissional na área da Engenharia Civil
Valor contratual: R$ 8.409.420,93 / Valor do aditivo: R$ 1.932.202,88

CERTIFICAMOS, finalmente, que se encontra vinculado à presente Certidão de Acervo Técnico - CAT, o(s) documento(s) contendo 10 folha(s), expedido pelo contratante da obra/serviço, a quem cabe a responsabilidade pela veracidade e exatidão das informações nele constantes.

Certidão de Acervo Técnica No.2620140001342
18/02/2014 09:50:07
k3a1UGP9oz1dG

CONSELHO REGIONAL DE ENGENHARIA AGRONOMIA DO ESTADO DE SÃO PAULO CREA-SP

Engº Civil e Téc. Kledson Cézar dos S. Turra
CREA nº 5060375000
Chefe de UGI Leste

A CAT à qual o atestado está vinculado é o documento que comprova o registro do atestado no CREA.

A CAT à qual o atestado está vinculado constituirá prova da capacidade técnico-profissional da pessoa jurídica somente se o responsável técnico indicado estiver ou venha a ser integrado ao seu quadro técnico por meio de declaração entregue no momento da habilitação ou da entrega das propostas.

A CAT é válida em todo território nacional.

A CAT perderá a validade no caso de modificação dos dados técnicos qualitativos e quantitativos nela contidos, bem como de alteração da situação do registro da ART.

A autenticidade e a validade desta certidão deve ser confirmada no site do CREA-SP (www.creasp.org.br).

A falsificação deste documento constitui crime previsto no Código Penal Brasileiro, sujeitando o autor à respectiva ação penal.

PREFEITURA MUNICIPAL DE AGUAÍ
CONFERE COM O ORIGINAL
DATA: 14 / 12 / 22
SERVIDOR: Felipe Campos

Conselho Regional de Engenharia e Agronomia do Estado de São Paulo
Rua FRANCISCO MARENGO, 582 TATUAPÉ S Paulo-SP, CEP 03313000
Telefone: 0800 171811 - www.creasp.org.br opção 'Atendimento' link 'Fale Conosco'

CREA-SP

Confira os dados do ato em: https://selodigital.tjpb.jus.br ou Consulte o Documento em: https://azevedobastos.not.br/documento/125842008218473033830

CARTÓRIO
Autenticação Digital Código: 125842008218473033830-1
Data: 20/08/2021 14:33:28
Valor Total do Ato: R$ 4,66
Selo Digital Tipo Normal C: ALX09163-SE42;

Cartório Azevêdo Bastos
Av. Presidente Epitácio Pessoa - 1145
Bairro dos Estados, João Pessoa - PB
(83) 3244-5484 - cartorio@azevedobastos.not.br
https://azevedobastos.not.br

Valber Azevêdo de M. Cavalcanti
Titular

TJPB

O presente documento digital foi conferido com o original e assinado digitalmente por DANILLO PINTO OLIVEIRA DE ALENCAR, em sexta-feira, 20 de agosto de 2021 14:42:42 GMT-03:00, CNS: 06.870-0 - 1º OFÍCIO DE REGISTRO CIVIL DAS PESSOAS NATURAIS E TABELIONATO DE NOTAS/PB, nos termos da medida provisória N. 2.200-2 de 24 de agosto de 2001. Sua autenticidade deverá ser confirmada no endereço eletrônico www.cenad.org.br/autenticidade. O presente documento digital pode ser convertido em papel por meio de autenticação no Tabelionato de Notas. Provimento nº 100/2020 CNJ - artigo 22.

Prefeitura de Aguaí
Fone: 3653-7100 - CNPJ 46.425.229/0001-79
Avenida Olinda Silveira Cruz Braga, 215 - CEP 13.860.000
Caixa Postal 31 - www.aguai.sp.gov.br - Aguaí/SP

1086

PREFEITURA DO MUNICÍPIO DE OSASCO
Secretaria de Serviços e Obras

ATESTADO

Atestamos para os devidos fins que a empresa CONSTRUMEDICI ENGENHARIA E COMÉRCIO LTDA, inscrita no CNPJ sob o nº 46.044.392/0001-91, estabelecida à Rua Almirante Calheiros, nº 392, Tatuapé, São Paulo, SP, tendo como responsáveis técnicos: o Engenheiro Civil Gilberto Machado Giardino, CREA-SP 0600527566, RNP nº 2603543245, Engenheiro Civil Pedro Marcio Medici, CREA-SP 0600432626, RNP nº 2603543652, Engenheiro Eletricista Eduardo Bueno Lealdini, CREA-SP 0601804768, RNP nº 2605624978, Engenheiro Agrônomo Marcelo Pereira Novaes Lopes, CREA-SP 5061703509, RNP nº 1404665501 e o Engenheiro Mecânico Valdir Morelli, CREA-SP 0600527183, RNP nº 2604450879, executaram a contento desta municipalidade os serviços de **construção da EMEF TEREZINHA MARTINS PEREIRA,** edificada em área pública, localizada na Praça Professor Anésio Cabral, nº 110, Rochdale, no Município de Osasco, em conformidade com as condições e as especificações técnicas contidas no Edital de Concorrência Pública nº 003/2001, Contrato nº 096/2011, Processo Administrativo nº 8.482/2010, no período de 14/12/2011 à 30/11/2012, com área total construída de 7.950,84m2, valor do contrato R$ 8.409.420,93 (Oito milhões, quatrocentos e nove mil, quatrocentos e vinte reais e noventa e três centavos) e Aditamento no valor de R$ 1.932.202,88 (Hum milhão, novecentos e trinta e dois mil, duzentos e dois reais e oitenta e oito centavos), conforme discriminação a seguir: 10101: RETIRANDO A VEGETACAO, TRONCOS ATE 5CM DE DIAMETRO E RASPAGEM, M2, 3225,00; 10304: ATERRO COM TRANSPORTE POR CAMINHAO NOS PRIMEIROS 100 M, M3, 483,25; 10501: ESCAVACAO MANUAL - PROFUNDIDADE ATE 1.80 M, M3, 621,00; 10601: PARA SIMPLES REGULARIZACAO, M2, 2538,25; 20101: ESCAVACAO MANUAL - PROFUNDIDADE ATE 1.80 M, M3, 557,78; 20110: APILOAMENTO PARA SIMPLES REGULARIZACAO, M2, 241,28; 20112: LASTRO DE PEDRA BRITADA - 5CM, M2, 241,28; 20115: LASTRO DE CONCRETO - 5 CM, M2, 250,10; 20125: REATERRO INTERNO APILOADO, M3, 382,61; 20273: ESTACA TIPO HELICE DN 40CM PARA CARGAS ATE 60 TF, M, 1315,00; 20295: EMENDA COM ANEIS SOLDADOS PARA ESTACA, UN, 50,00; 20301: FORMA DE MADEIRA MACICA, M2, 1028,23; 20402: ACO CA 50 (A OU B) FYK= 500 M PA, KG, 4870,00; 20403: ACO CA 60 (A OU B) FYK= 600 M PA, KG, 806,46; 20518: CONCRETO DOSADO E LANCADO FCK=25MPA, M3, 128,02; 20528: CONCRETO DOSADO,BOMBEADO E LANCADO FCK=25MPA, M3, 266,50; 20550: CONCRETO GROUT, M3, 45,00; 20601: ALVENARIA DE FUNDACAO E EMBASAMENTO COM TIJ MACICOS COMUNS, M3, 17,15; 20701: IMPERM RESP ALV EMBAS COM ARGAM CIM-AREIA 1:3 CONTENDO HIDROFUGO, M2, 339,68; 30102: FORMAS PLANAS PLASTIFICADA PARA CONCRETO APARENTE, M2, 4041,25; 30114: FORMA DE TUBO DE PAPELAO DIAM. 30 CM, M, 290,00; 30202: ACO CA 50 (A OU B) FYK= 500 M PA, KG, 50530,00; 30203: ACO CA 60 (A OU B) FYK= 600 M PA, KG, 1850,00; 30205: TELA ARMADURA (MALHA ACO CA 60

PREFEITURA MUNICIPAL DE AGUAÍ
CONFERE COM O ORIGINAL
DATA: 14 / 12 / 22
SERVIDOR: Felipe Campos

CREA-SP

Confira os dados do ato em: https://selodigital.tjpb.jus.br ou Consulte o Documento em: https://azevedobastos.not.br/documento/125842008218473033830
CARTÓRIO
Autenticação Digital Código: 125842008218473033830-2
Data: 20/08/2021 14:33:28
Valor Total do Ato: R$ 4,66
Selo Digital Tipo Normal C: ALX09164-DZU1;
Cartório Azevêdo Bastos
Av. Presidente Epitácio Pessoa - 1145
Bairro dos Estados, João Pessoa - PB
(83) 3244-5404 - cartorio@azevedobastos.not.br
https://azevedobastos.not.br
Valter Azevêdo de M. Cavalcanti
Titular
TJPB
O presente documento digital foi conferido com o original e assinado digitalmente por DANILLO PINTO OLIVEIRA DE ALENCAR, em sexta-feira, 20 de agosto de 2021 14:42:42 GMT-03:00, CNS: 06.870-0 - 1º OFÍCIO DE REGISTRO CIVIL DAS PESSOAS NATURAIS E TABELIONATO DE NOTAS/PB, nos termos da medida provisória N. 2.200-2 de 24 de agosto de 2001. Sua autenticidade deverá ser confirmada no endereço eletrônico www.censad.org.br/autenticidade. O presente documento digital pode ser convertido em papel por meio de autenticação no Tabelionato de Notas. Provimento nº 100/2020 CNJ - artigo 22.

Prefeitura de Aguaí
Fone: 3653-7100 - CNPJ 46.425.229/0001-79
Avenida Olinda Silveira Cruz Braga, 215 - CEP 13.860.000
Caixa Postal 31 - www.aguai.sp.gov.br - Aguaí/SP

1037/

PREFEITURA DO MUNICÍPIO DE OSASCO
Secretaria de Serviços e Obras

FYK= 600 M PA), KG, 7120,00; 30316: CONCRETO DOSADO E LANCADO FCK=25 MPA, M3, 490,06; 30338: LAJE PRE-FABRICADA PAINEL ALVEOLAR CONCRETO PROTENDIDO H20-300KGF/M2, M2, 638,00; 30339: LAJE PRE-FABRICADA PAINEL ALVEOLAR CONCRETO PROTENDIDO H20-500KGF/M2, M2, 707,00; 30403: FORNEC DE ESTR METALICA ACO ASTM A709/A588 (RESIST A CORROSAO), KG, 71948,00; 30405: MONTAGEM DE ESTRUTURA METALICA, KG, 71948,00; 40130: ALVENARIA DE BLOCOS DE CONCRETO E=9CM, M2, 44,72; 40131: ALVENARIA DE BLOCOS DE CONCRETO E=14CM, M2, 1029,44; 40132: ALVENARIA DE BLOCOS DE CONCRETO E=19CM, M2, 1340,00; 40158: VERGA/CINTA EM BLOCO DE CONCRETO CANALETA - 14 CM, M, 640,85; 40301: DV-01 DIVISORIA DE GRANILITE - LATERAL ABERTA, M, 59,70; 40302: DV-02 DIVISORIA DE GRANILITE - LATERAL FECHADA, M, 17,40; 40303: DV-03 DIVISORIA DE GRANILITE – FRONTAL, M, 14,30; 40304: DV-04 DIVISORIA DE GRANILITE – ANTEPARO, M, 3,60; 40322: DIVISORIA CHAPA FIBRA MAD PRENS BP/PAINEL/VIDRO/VENTIL PERM E=35MM, M2, 59,30; 45001: DE ALVENARIAS EM GERAL E ELEMENTOS VAZADOS, INCL REVESTIMENTOS, M3, 68,06; 50125: P01 (094X300) C/ FORMICA, UN, 12,00; 50125: P02 (094X300) C/ FORMICA, UN, 1,00; 50126: P03 (098X300) C/ FORMICA, UN, 25,00; 50126: P05 (100X300) C/ FORMICA, UN, 1,00; 50127: P06 (165X210) C/ FORMICA DUPLA, UN, 2,00; 50129: PM-74 PORTA DE SARRAFEADO MACICO P/BOXES L=62CM – COMPLETA, UN, 41,00; 50150: PM-81 PORTA DE SARRAFEADO MACICO P/BOXE ACESSIVEL – COMPLETA, UN, 4,00; 50151: P04 (098X300) C/ FORMICA ASSEC., UN, 3,00; 50151: PM-75 PORTA SARRAFEADO MACICO SANIT. ACESSIVEL BAT. MET., UN, 7,00; 50162: PM-76 PORTA SARRAFEADO MACICO SANIT. ACESSIVEL BAT. MAD., UN, 1,00; 50199: P07 (233X300) CHAPA, UN, 1,00; 50199: P08 (395X300) CHAPA (DUPLA), UN, 1,00; 50199: P09 (783X300) CHAPA, UN, 2,00; 50199: P10 (203X300) CHAPA, UN, 1,00; 50199: P11 (190X100), UN, 1,00; 50534: BS-05 BANCADA PARA COZINHA – GRANITO, M, 12,80; 50564: PR-08 PRATELEIRA DE GRANITO, M, 4,20; 50578: GS-03 GUICHE PARA SECRETARIA (REVESTIMENTO LAMINADO), UN, 2,00; 50580: ET-05 ESTRADO DE POLIPROPILENO, M, 3,00; 50589: BA-10 BALCAO DE DISTRIBUICAO GRANITO (L=350CM), UN, 1,00; 50590: BA-11 BALCAO DE DEVOLUCAO DE GRANITO (L=70CM), UN, 1,00; 50591: CC-01 CUBA INOX (60X50X30 CM) INCL VALV. AMERICANA – GRANITO, UN, 1,00; 50593: CC-03 CUBA INOX (50X40X25 CM) - TORNEIRA DE PAREDE, UN, 1,00; 50594: CC-04 CUBA DUPLA INOX (102X40X25 CM) INCL VALV. AMERICANA – GRANITO, UN, 1,00; 05.06.EX: BRISE METÁLICO ALUZINC TIPO HUNTER DOUGLAS H2, M2, 1103,58; 55015: DE QUADRO NEGRO TIPO GREEMBOARD INCLUINDO ENTARUGAMENTO, M2, 107,10; 56001: DE FOLHAS DE PORTAS OU JANELAS, UN, 85,00; 56005: DE BATENTES DE ESQUADRIAS DE MADEIRA, UN, 85,00; 56010: DE GUARNICAO OU MOLDURAS, M, 572,00; 56017: DE PORTA GIZ, INCLUSIVE SUPORTES, M, 86,70; 56060: DE DOBRADICAS, UN, 255,00; 60102: EF-02 ESQUADRIA DE FERRO 90X120CM, UN, 58,00; 60125: CAIXILHOS DE FERRO -BASCULANTES - CA01 (210X380) - 24X, M2, 191,52; 60125: CAIXILHOS DE FERRO - BASCULANTES - CA02 (210X780) - 15X, M2, 245,70; 60125: CAIXILHOS DE FERRO -BASCULANTES - CA03 (120X155) - 1X, M2, 1,86; 60125: CAIXILHOS DE FERRO -BASCULANTES - CA04 (120X348) - 1X, M2, 4,18; 60125: CAIXILHOS DE FERRO - BASCULANTES - CA05 (210X245) - 1X, M2, 5,15; 60125: CAIXILHOS DE FERRO -BASCULANTES - CA06 (0,90X285) -13X, M2, 33,41; 60125: CAIXILHOS DE FERRO -BASCULANTES - CA07 (090X383) - 8X, M2, 27,60; 60125: CAIXILHOS DE FERRO - BASCULANTES - CA08 (090X685) - 14X, M2, 86,38; 60125: CAIXILHOS DE FERRO -BASCULANTES - CA09 (090X780) - 1X, M2, 7,02; 60125: CAIXILHOS DE FERRO -BASCULANTES - CA10 (090X150) - 1X, M2, 1,35; 60125: CAIXILHOS DE FERRO - BASCULANTES - CA11 (180X570) - 1X, M2, 10,26; 60125: CAIXILHOS DE FERRO -BASCULANTES - CA12 (120X190) - 2X, M2, 4,56; 60125: CAIXILHOS DE FERRO -BASCULANTES - CA13 (120X270) - 2X, M2, 6,48; 60125: CAIXILHOS DE FERRO -BASCULANTES - CA14 050X191) - 1X, M2, 0,96; 60125: CAIXILHOS DE FERRO -BASCULANTES - CA15 (050X285) - 1X, M2, 1,43; 60125: CAIXILHOS DE FERRO -BASCULANTES - CA16 (070X450) - 1X, M2, 3,15; 60125: CAIXILHOS DE FERRO -BASCULANTES - CA17 (180X425+180X209+180X209) - 1X, M2, 15,17; 60125: CAIXILHOS DE FERRO -BASCULANTES - CA18 (100X450) - 1X, M2, 4,50;

PREFEITURA MUNICIPAL DE AGUAÍ
CONFERE COM O ORIGINAL
DATA: 14 / 12 / 22
SERVIDOR: Felipe Campos

CREA-SP

Confira os dados do ato em: https://selodigital.tjpb.jus.br ou Consulte o Documento em: https://azevedobastos.not.br/documento/125842008218473033830

CARTÓRIO
Autenticação Digital Código: 125842008218473033830-4
Data: 20/08/2021 14:33:29
Valor Total do Ato: R$ 4,66
Selo Digital Tipo Normal C: ALX09166-BNTN;

Cartório Azevêdo Bastos
Av. Presidente Epitácio Pessoa - 1145
Bairro dos Estados, João Pessoa - PB
(83) 3244-5404 - cartorio@azevedobastos.not.br
https://azevedobastos.not.br

Válber Azevêdo de M. Cavalcanti
Titular

TJPB

O presente documento digital foi conferido com o original e assinado digitalmente por DANILLO PINTO OLIVEIRA DE ALENCAR, em sexta-feira, 20 de agosto de 2021 14:42:42 GMT-03:00, CNS: 06.870-0 - 1º OFÍCIO DE REGISTRO CIVIL DAS PESSOAS NATURAIS E TABELIONATO DE NOTAS/PB, nos termos da medida provisória N. 2.200-2 de 24 de agosto de 2001. Sua autenticidade deverá ser confirmada no endereço eletrônico www.cenad.org.br/autenticidade. O presente documento digital pode ser convertido em papel por meio de autenticação no Tabelionato de Notas. Provimento nº 100/2020 CNJ - artigo 22.

Prefeitura de Aguaí
Fone: 3653-7100 - CNPJ 46.425.229/0001-79
Avenida Olinda Silveira Cruz Braga, 215 - CEP 13.860.000
Caixa Postal 31 - www.aguai.sp.gov.br - Aguaí/SP

608/

PREFEITURA DO MUNICÍPIO DE OSASCO
Secretaria de Serviços e Obras

60125: CAIXILHOS DE FERRO -BASCULANTES - CA19 (120X380) - 2X, M2, 9,12; 60125: CAIXILHOS DE FERRO -BASCULANTES - CA20 (210X781) - 2X, M2, 36,80; 60213: PF-20 PORTA DE FERRO COM BANDEIRA L=180CM, UN, 2,00; 60219: PF-19 PORTA DE FERRO P/ RESERVATORIO, UN, 3,00; 60220: PORTA DE FERRO, M2, 2,30; 60260: PT-38 PORTAO EM GRADIL ELETROFUNDIDO (345X230CM), UN, 3,00; 60261: PT-39 PORTAO EM GRADIL ELETROFUNDIDO (165X230CM), UN, 1,00; 60264: PT-43 PORTAO DE CORRER EM GRADIL ELETROF (360X230CM), UN, 1,00; 60266: PT-45 PORTAO DE CORRER EM GRADIL ELETROF (372X230CM), UN, 2,00; 60275: PT-49 PORTAO BASCULANTE-GRADIL ELETROFUND 345X230CM (USO INT), UN, 1,00; 60301: TI-01 TAMPA DE INSPECAO – ACO, UN, 2,00; 60309: CO-06 CORRIMAO TUBULAR, M, 100,00; 60312: CO-08 GUARDA CORPO TUBULAR SOBRE ALVENARIA, M, 10,80; 60319: EM-05 ESCADA MARINHEIRO (GALVANIZADA), M, 7,40; 60320: EM-06 ESCADA DE MARINHEIRO C/GUARDA CORPO GALVANIZADA, M, 17,80; 60323: CO-15 GUARDA CORPO TUBULAR H=1,10M (USO INTERNO), M, 100,00; 60325: CO-15 GUARDA CORPO TUBULAR H=1,30M (USO EXTERNO), M, 103,30; 60333: GR-01 GRADE DE PROTECAO, M2, 175,00; 60334: GR-02 GRADE DE PROTECAO / GUICHE (122X92 CM), UN, 2,00; 60336: CHAPA PERFURADA GALV. 14 (FUROS RED. E ALTERNADOS 3/8") AREA PERF 15%, M2, 380,00; 60341: CO-16 CORRIMAO TUBULAR DUPLO, M, 22,40; 60341: CO-17 CORRIMÃO TUBULAR DUPLO LATERAL, M, 285,00; 60344: CO-19 CORRIMAO DUPLO COM MONTANTE VERTICAL, M, 19,60; 60345: CO-20 CORRIMAO DUPLO INTERMEDIARIO, M, 14,40; 60369: QE-36 REDE DE PROTECAO PARA QUADRAS DE ESPORTES, M2, 990,00; 60372: QE-40 TABELA DE BASQUETE (PRE-LAJE TRELICADA), UN, 2,00; 60374: QE-42 POSTE PARA REDE DE VOLEIBOL (FUNDACAO DIRETA), PR, 1,00; 60376: QE-44 POSTE PARA REDE VOLEIBOL (PRÉ-LAJE TRELICADA), PR, 1,00; 60379: QE-47 TRAVE DE FUTEBOL DE SALAO (PRE-LAJE TRELICADA), UN, 2,00; 66001: DE ESQUADRIAS METALICAS, M2, 692,60; 66050: DE BRACO DE ALAVANCA, UN, 95,00; 66051: DE ALAVANCA, UN, 95,00; 70201: FORNECIMENTO DE EST MET - ACO ESTRUTURAL ASTM OU ABNT - NAO PATINAVEL, KG, 25121,00; 70210: MONTAGEM DE ESTRUTURA METALICA, KG, 25121,00; 07.02.EX: ESTRUTURA METALICA ESPACIAL, CONFEC. EM PERFIS ESTRUTURAIS CHAPAS DOBRADAS, GRAPOS, TUBULAÇÃO,APARELHOS DE APOIO E DEMAIS ELEMENTOS DE FIXAÇÃO COM CAMADA ANTI CORROSIVA, KG, 12742,00; 70365: TELHA DE POLIESTER (PERFIL DA TRAPEZOIDAL ACO H ATE 40MM) - E=1,2MM, M2, 252,00; 70368: TELHA ACO GALV PINT 1 FACE PO/COIL-COATING TRAPEZ E=0,8MM H=40MM, M2, 1080,00; 70377: TELHA DE ACO GALV.ACAB.NATURAL TRAPEZ. E=0,8MM H=40,0MM, M2, 1042,56; 70491: RUFO LISO ACO GALV PINT PO/COIL-COATING E=0,50MM CORTE ATE 400MM, M, 366,36; 75001: DEMOLICAO DE TELHA FIBRO CIMENTO TRAPEZOIDAL, M2, 2140,37; 80103: AC-06 ABRIGO E CAVALETE DE 1 1/4" COMPLETO 200X90X40CM, UN, 1,00; 80202: AG-05 ABRIGO PARA GAS COM 4 CILINDROS DE 45 KG, UN, 1,00; 80217: PROTECAO MECANICA PARA RAMAIS SOB ATERRA, M, 17,00; 80221: VG-01 VALVULA E REGULADOR DE PRESSAO DE GAS, UN, 1,00; 80241: TUBO ACO GALV NBR5590-CLASSE PESADA DN 25MM (1") INCL CONEXOES, M, 20,00; 80316: TUBO DE PVC RIGIDO JUNTA SOLDAVEL DN 25MM (3/4") INCL CONEXOES, M, 286,00; 80317: TUBO DE PVC RIGIDO JUNTA SOLDAVEL DN 32MM (1") INCL CONEXOES, M, 38,00; 80319: TUBO DE PVC RIGIDO JUNTA SOLDAVEL DN 50MM (1.1/2") INCL CONEXOES, M, 123,00; 80320: TUBO DE PVC RIGIDO JUNTA SOLDAVEL DN 60MM (2") INCL CONEXOES, M, 74,00; 80321: TUBO DE PVC RIGIDO JUNTA SOLDAVEL DN 75MM (2.1/2") INCL CONEXOES, M, 211,00; 80323: TUBO DE PVC RIGIDO JUNTA SOLDAVEL DN 110MM (4") INCL CONEXOES, M, 29,00; 80407: REGISTRO DE GAVETA BRUTO DN 65MM (2 1/2"), UN, 8,00; 80408: REGISTRO DE GAVETA BRUTO DN 80MM (3"), UN, 2,00; 80422: REGISTRO DE GAVETA COM CANOPLA CROMADA DN 20MM (3/4"), UN, 11,00; 80423: REGISTRO DE GAVETA COM CANOPLA CROMADA DN 25MM (1"), UN, 1,00; 80424: REGISTRO DE GAVETA COM CANOPLA CROMADA DN 32MM (1 1/4"), UN, 1,00; 80425: REGISTRO DE GAVETA COM CANOPLA CROMADA DN 40MM (1 1/2"), UN, 9,00; 80431: REGISTRO DE PRESSAO C/ CANOPLA CROMADA DN 15MM (1/2"), UN, 8,00; 80432: REGISTRO DE PRESSAO C/ CANOPLA CROMADA DN 20MM (3/4"), UN, 4,00; 80442: VALVULA DE

CREA-SP

PREFEITURA MUNICIPAL DE AGUAÍ
CONFERE COM O ORIGINAL
DATA: 14 / 12 / 22
SERVIDOR: Felipe Campos

Confira os dados do ato em: https://selodigital.tjpb.jus.br ou Consulte o Documento em: https://azevedobastos.not.br/documento/125842008218473033830

CARTÓRIO
Autenticação Digital Código: 125842008218473033830-6
Data: 20/08/2021 14:33:29
Valor Total do Ato: R$ 4,66
Selo Digital Tipo Normal C: ALX09168-4G1H;

Cartório Azevêdo Bastos
Av. Presidente Epitácio Pessoa - 1145
Bairro dos Estado, João Pessoa - PB
(83) 3244-5404 - cartorio@azevedobastos.not.br
https://azevedobastos.not.br

Válber Azevêdo de M. Cavalcanti
Titular

TJPB

O presente documento digital foi conferido com o original e assinado digitalmente por DANILLO PINTO OLIVEIRA DE ALENCAR, em sexta-feira, 20 de agosto de 2021 14:42:42 GMT-03:00, CNS: 08.870-0 - 1º OFÍCIO DE REGISTRO CIVIL DAS PESSOAS NATURAIS E TABELIONATO DE NOTAS/PB, nos termos da medida provisória N. 2.200-2 de 24 de agosto de 2001. Sua autenticidade deverá ser confirmada no endereço eletrônico www.cenad.org.br/autenticidade. O presente documento digital pode ser convertido em papel por meio de autenticação no Tabelionato de Notas. Provimento nº 100/2020 CNJ - artigo 22.

Prefeitura de Aguaí
Fone: 3653-7100 - CNPJ 46.425.229/0001-79
Avenida Olinda Silveira Cruz Braga, 215 - CEP 13.860.000
Caixa Postal 31 - www.aguai.sp.gov.br - Aguaí/SP

1089

PREFEITURA DO MUNICÍPIO DE OSASCO
Secretaria de Serviços e Obras

DESCARGA COMUM COM CANOPLA CROMADA LISA DN 40MM (1 1/2"), UN, 4,00; 80444: VALVULA DE DESCARGA C/ REG INCORP DN=40MM(1 1/2) ACAB ANTIVANDALISMO, UN, 30,00; 80702: TUBO ACO GALVANIZ NBR5580-CL MEDIA, DN65MM (2 1/2")- INCL CONEXOES, M, 221,00; 80812: REGISTRO DE RECALQUE NO PASSEIO (RR-01), UN, 1,00; 80825: AH-02 ABRIGO PARA HIDRANTE COMPLETO COM MANGUEIRA DE 1 1/2" - 30M, UN, 8,00; 80844: EXTINTORES MANUAIS DE CO2 CAPACIDADE 4KG, UN, 1,00; 80845: EXTINTORES MANUAIS DE CO2 COM CAPACIDADE DE 6 KG, UN, 1,00; 80846: EXTINTORES MANUAIS PO QUIMICO SECO COM CAPACIDADE DE 4 KG, UN, 8,00; 80850: EXTINTORES MANUAIS DE AGUA PRESSURIZADA CAP DE 10 L, UN, 6,00; 80872: CONJ MOTOR-BOMBA (CENTRIFUGA) 1 HP (8500 L/H - 20 MCA), UN, 2,00; 80875: CONJ MOTOR-BOMBA (CENTRIFUGA) 3 HP (25000 L/H - 20 MCA), UN, 1,00; 80902: TUBO DE FERRO FUNDIDO DN 75MM (3") - INCLUSIVE CONEXOES - DESC, M, 84,00; 80915: TUBO DE PVC RIGIDO JUNTA SOLDAVEL DN 40MM (1.1/2") INCL CONEXOES, M, 129,00; 80916: TUBO DE PVC RIGIDO JUNTA ELASTICA DN 50MM (2") INCL CONEXOES, M, 28,00; 80917: TUBO DE PVC RIGIDO JUNTA ELASTICA DN 75MM (3") INCL CONEXOES, M, 119,00; 80918: TUBO DE PVC RIGIDO JUNTA ELASTICA DN 100MM (4") INCL CONEXOES, M, 174,00; 80919: TUBO DE PVC RIGIDO JUNTA ELASTICA DN 150MM (6") INCL CONEXOES, M, 139,00; 81036: CG-01 CAIXA DE GORDURA EM ALVENARIA, UN, 1,00; 81038: CI-01 CAIXA DE INSPECAO 60X60CM PARA ESGOTO, UN, 16,00; 81045: RALO SIFONADO CONICO PVC DN 100MM C/GRELHA PVC CROMADO, UN, 22,00; 81104: TUBO DE FERRO FUNDIDO DN 100MM (4") - INCLUSIVE CONEXOES, M, 404,00; 81120: TUBO DE CONCRETO - CLASSE C1 - DN 300MM, M, 130,00; 81132: TUBO DE PVC RIGIDO JUNTA ELASTICA DN 75MM (3") INCL CONEXOES, M, 29,00; 81133: TUBO DE PVC RIGIDO JUNTA ELASTICA DN 100MM (4") INCL CONEXOES, M, 130,00; 81134: TUBO DE PVC RIGIDO JUNTA ELASTICA DN 150MM (6") INCL CONEXOES, M, 82,00; 81135: TUBO DE PVC RIGIDO JUNTA ELASTICA DN 200MM (8") INCL CONEXOES, M, 130,00; 81136: TUBO DE PVC RIGIDO JUNTA ELASTICA DN 250MM (10") INCL CONEXOES, M, 17,00; 81223: CALHA OU AGUA FURTADA EM CHAPA GALV. N 26 - CORTE 1,00M, M, 90,00; 81232: RUFO EM CHAPA GALVANIZADA N 24 - CORTE 0,25 M, M, 48,00; 81233: RUFO EM CHAPA GALVANIZADA N 24 - CORTE 0,33 M, M, 67,60; 81234: RUFO EM CHAPA GALVANIZADA N 24 - CORTE 0,50 M, M, 192,80; 81266: GRELHA HEMISFERICA DE FERRO FUNDIDO DN 100MM (4"), UN, 56,00; 81279: CA-10 CAIXA DE AREIA 50X50 CM PARA AGUAS PLUVIAIS, UN, 15,00; 81312: TUBO ACO GALVANIZ NBR5580-CL MEDIA, DN25MM (1") - INCL CONEXOES, M, 8,00; 81313: TUBO ACO GALVANIZ NBR5580-CL MEDIA, DN32MM (1 1/4")-INCL CONEXOES, M, 23,00; 81314: TUBO ACO GALVANIZ NBR5580-CL MEDIA, DN40MM (1 1/2") - INCL CONEXOES, M, 29,00; 81316: TUBO ACO GALVANIZ NBR5580-CL MEDIA, DN65MM (2 1/2")-INCL CONEXOES, M, 16,00; 81318: TUBO ACO GALVANIZ NBR5580-CL MEDIA, DN100MM (4")-INCL CONEXOES, M, 27,00; 81403: REGISTRO DE GAVETA BRUTO DN 25MM (1"), UN, 1,00; 81404: REGISTRO DE GAVETA BRUTO DN 32MM (1 1/4"), UN, 2,00; 81405: REGISTRO DE GAVETA BRUTO DN 40MM (1.1/2"), UN, 4,00; 81409: REGISTRO DE GAVETA BRUTO DN 100MM (4"), UN, 1,00; 81427: VALVULA DE RETENCAO VERTICAL DE BRONZE DE 1.1/4", UN, 2,00; 81437: VALVULA DE RETENCAO DE PE COM CRIVO DE BRONZE DE 1.1/2", UN, 1,00; 81446: TORNEIRA DE BOIA EM LATAO (BOIA PLAST) DN 25MM (1"), UN, 1,00; 81485: ANEIS PRE-MOLDADOS EM CONCRETO ARMADO P/ RESERVATORIO D'AGUA D=2,50M, M, 20,00; 81486: LAJE PRE-MOLDADA D=2,50M E=8CM P/ RESERVATORIO, UN, 3,00; 81487: LAJE PRE-MOLDADA D=2,50M E=15CM P/ RESERVATORIO, UN, 2,00; 81512: LT-07 LAVATORIO COM TORNEIRA DE MESA (SANIT. ADM.), M, 14,00; 81515: LT-06 LAVATORIO COLETIVO C/ TAMPO DE GRANITO L=50CM, M, 19,20; 81601: BACIA SIFONADA DE LOUCA BRANCA (VDR 6L) C/ ASSENTO, UN, 29,00; 81625: MICTORIO DE LOUCA SIFONADO/AUTO ASPIRANTE BRANCO, UN, 14,00; 81645: TANQUE DE LOUCA BRANCA, PEQUENO C/COLUNA, UN, 1,00; 81651: SABONETEIRA DE LOUCA BRANCA DE 15X15 CM, UN, 6,00; 81665: PAPELEIRA DE LOUCA BRANCA DE 15X15CM, UN, 29,00; 81670: CABIDE DE LOUCA BRANCA COM 2 GANCHOS, UN, 10,00; 81683: VA-01 VARAL/TOALHEIRO, UN, 1,00; 81689: BR-01 BACIA P/ SANITARIO ACESSIVEL, CJ, 6,00; 81691: BR-03 BOX PARA

PREFEITURA MUNICIPAL DE AGUAÍ
CONFERE COM O ORIGINAL
DATA: 14 / 12 / 22
SERVIDOR: Felipe Campos

CREA-SP

nfira os dados do ato em: https://selodigital.tjpb.jus.br ou Consulte o Documento em: https://azevedobastos.not.br/documento/125842008218473033830

CARTÓRIO
Autenticação Digital Código: 125842008218473033830-8
Data: 20/08/2021 14:33:29
Valor Total do Ato: R$ 4,66
Selo Digital Tipo Normal C: ALX09170-JWEY;

Cartório Azevêdo Bastos
Av. Presidente Epitácio Pessoa - 1145
Bairro dos Estados, João Pessoa - PB
(83) 3244-5484 - cartorio@azevedobastos.not.br
https://azevedobastos.not.br
CNS: 06.870-0
Valber Azevêdo de M. Cavalcanti
Titular

TJPB

O presente documento digital foi conferido com o original e assinado digitalmente por DANILLO PINTO OLIVEIRA DE ALENCAR, em sexta-feira, 20 de agosto de 2021 14:42:42 GMT-03:00, CNS: 06.870-0 - 1º OFÍCIO DE REGISTRO CIVIL DAS PESSOAS NATURAIS E TABELIONATO DE NOTAS/PB, nos termos da medida provisória N. 2.200-2 de 24 de agosto de 2001. Sua autenticidade deverá ser confirmada no endereço eletrônico www.cenad.org.br/autenticidade. O presente documento digital pode ser convertido em papel por meio de autenticação no Tabelionato de Notas. Provimento nº 100/2020 CNJ - artigo 22.

Prefeitura de Aguaí
Fone: 3653-7100 - CNPJ 46.425.229/0001-79
Avenida Olinda Silveira Cruz Braga, 215 - CEP 13.860.000
Caixa Postal 31 - www.aguai.sp.gov.br - Aguaí/SP

1090/

PREFEITURA DO MUNICÍPIO DE OSASCO
Secretaria de Serviços e Obras

SANITARIO ACESSIVEL, CJ, 5,00; 81741: CHUVEIRO ELETRICO COM RESISTENCIA BLINDADA, UN, 10,00; 81751: BEBEDOURO ELETRICO COM CAPACIDADE DE 80 L, UN, 6,00; 81752: EX-01 EXAUSTOR AXIAL DN 40CM, UN, 1,00; 81758: FT-02 FILTRO PARA AGUA POTAVEL, UN, 2,00; 81780: TORNEIRA DE LAVAGEM COM CANOPLA DE 1/2", UN, 14,00; 81781: TJ-03 TORNEIRA DE JARDIM, UN, 5,00; 85001: DE TUBULACOES EM GERAL INCLUINDO CONEXOES, CAIXAS E RALOS, M, 1097,00; 85020: DE CALHAS E RUFOS EM CHAPAS METALICAS, M, 173,60; 85021: DE CONDUTORES APARENTES, M, 86,40; 86005: DE REGISTROS E VALVULAS DE DESCARGA, UN, 65,00; 86007: DE TORNEIRAS, UN, 17,00; 86010: DE SIFOES, UN, 10,00; 86011: DE APARELHOS SANITARIOS INCLUINDO ACESSORIOS, UN, 33,00; 86014: DE CONJUNTO DE MOTOR-BOMBA, UN, 3,00; 86015: DE HIDRANTE DE PAREDE COMPLETO, UN, 6,00; 90242: DPS - DISPOSITIVO PROTECAO CONTRA SURTOS (TELEFONIA), UN, 1,00; 90243: DPS - DISPOSITIVO PROTECAO CONTRA SURTOS (ENERGIA), UN, 2,00; 90261: AE-21 ABRIGO ENTRADA DE ENERGIA 38 A 75 KVA AES/BANDEIRANTE/ELEKTRO, UN, 1,00; 90281: CONJ 4 CABOS P/ ENTRADA ENERGIA SECCAO 185MM2 C/ ELETRODUTOS, UN, 1,00; 90282: CONJ ENTRADA P/ TELEFONE EM ENTRADA DE ENERGIA, UN, 2,00; 90298: CHAVE SECCIONADORA NH 3X400A SECA, UN, 1,00; 90309: CABO DE 95 MM2 - 750 V DE ISOLACAO, M, 89,00; 90312: CABO DE 185 MM2 - 750 V DE ISOLACAO, M, 356,00; 90390: ENVELOPE DE CONCRETO PARA DUTOS, M, 89,00; 90406: CAIXA EM CHAPA ACO 16 COM PORTA E FECHO, M2, 2,80; 90409: QUADRO GERAL: CHAVE SECCIONADORA NH C/ FUSIVEL 3X400A, UN, 2,00; 90419: QUADRO GERAL - DISJUNTOR TERMOMAGNETICO 3X10A A 3X50A, UN, 4,00; 90441: QUADRO GERAL-BARRAMENTO DE 60 A, M, 9,00; 90444: QUADRO GERAL-BARRAMENTO DE 200 A, M, 8,40; 90491: DISJUNTOR BIPOLAR TERMOMAGNETICO 2X10A A 2X50A, UN, 18,00; 90492: DISJUNTOR BIPOLAR TERMOMAGNETICO 2X60A A 2X100A, UN, 2,00; 90502: ELETROD ACO GALV QUENTE (NBR 5624) 20 MM (3/4") - INCL CONEXOES, M, 1401,00; 90514: ELETRODUTO DE PVC RIGIDO ROSCAVEL DE 32MM - INCL CONEXOES, M, 429,00; 90515: ELETRODUTO DE PVC RIGIDO ROSCAVEL DE 40MM - INCL CONEXOES, M, 337,00; 90540: ENVELOPE DE CONCRETO PARA DUTOS, M, 586,00; 90542: QUADRO DISTRIBUICAO, DISJUNTOR GERAL 30A P/4 A 8 DISJUNTORES, UN, 1,00; 90545: QUADRO DISTRIBUICAO, DISJUNTOR GERAL 50A P/ 10 A 12 DISJUNTORES, UN, 5,00; 90547: QUADRO DISTRIBUICAO, DISJUNTOR GERAL 60A P/ 14 A 20 DISJUNTORES, UN, 12,00; 90569: INTERRUPTOR TIPO AUTOMATICO DE BOIA, UN, 2,00; 90570: DISJUNTOR BIPOLAR TERMOMAGNETICO 2X10A A 2X50A, UN, 157,00; 90571: DISJUNTOR BIPOLAR TERMOMAGNETICO 2X60A A 2X100A, UN, 4,00; 90573: DISJUNTOR UNIPOLAR TERMOMAGNETICO 1X10A A 1X30A, UN, 78,00; 90575: DISJUNTOR TRIPOLAR TERMOMAGNETICO 3X60A A 3X100A, UN, 2,00; 90586: QUADRO COMANDO PARA BOMBA DE INCENDIO TRIFASICO DE 2 A 4 HP, UN, 2,00; 90592: INTERRUPTOR AUTOMATICO DIFERENCIAL (DISPOSITIVO DR) 40A/30MA, UN, 2,00; 90593: INTERRUPTOR AUTOMATICO DIFERENCIAL (DISPOSITIVO DR) 63A/30MA, UN, 5,00; 90594: INTERRUPTOR AUTOMATICO DIFERENCIAL (DISPOSITIVO DR) 40A/300MA, UN, 2,00; 90602: CAIXA DE PASSAGEM ESTAMPADA COM TAMPA PLASTICA DE 4"X4", UN, 143,00; 90609: CAIXA DE PASSAGEM CHAPA TAMPA PARAFUSADA DE 20X20X10 CM, UN, 1,00; 90612: CAIXA DE PASSAGEM CHAPA TAMPA PARAFUSADA DE 30X30X12 CM, UN, 2,00; 90615: CAIXA DE PASSAGEM CHAPA TAMPA PARAFUSADA DE 40X40X15 CM, UN, 1,00; 90625: CAIXA DE PASSAGEM EM ALVENARIA DE 0,40X0,40X0,40 M, UN, 8,00; 90647: QUADRO EM CHAPA COM PORTA E FECHADURA (TELEBRAS) DE 40X40X12CM, UN, 2,00; 90703: FIO DE 1,50 MM2 - 750 V DE ISOLACAO, M, 90,00; 90704: FIO DE 2,50 MM2 - 750 V DE ISOLACAO, M, 8334,00; 90705: FIO DE 4 MM2 - 750 V DE ISOLACAO, M, 2229,00; 90706: FIO DE 6 MM2 - 750 V DE ISOLACAO, M, 1401,00; 90711: CABO DE 10 MM2 - 750 V DE ISOLACAO, M, 1119,00; 90712: CABO DE 16 MM2 - 750 V DE ISOLACAO, M, 324,00; 90762: FIO BICOLOR POLARIZADO P/ SOM 2X1,00MM2, M, 355,00; 90855: BOTOEIRA PARA ACIONAMENTO DA BOMBA DE INCENDIO, UN, 3,00; 90867: INTERRUPTOR 1 TECLA BIPOL SIMPL CAIXA 4"X2"-ELETR PVC RIGIDO, UN, 21,00; 90869: 2 INTERRUPTORES 1 TECLA BIPOL SIMPL CAIXA 4"X4"-ELETR PVC RIGIDO, UN, 4,00; 90870: 3 INTERRUPTORES DE 1 TECLA BIPOLAR EM CAIXA 4"X4"-ELETRODUTO DE PVC, UN, 2,00;

CREA-SP

PREFEITURA MUNICIPAL DE AGUAÍ
CONFERE COM O ORIGINAL
DATA: 14 / 12 / 22
SERVIDOR: Felipe Campos

Confira os dados do ato em: https://selodigital.tjpb.jus.br ou Consulte o Documento em: https://azevedobastos.not.br/documento/125842008218473033830

CARTÓRIO
Autenticação Digital Código: 125842008218473033830-10
Data: 20/08/2021 14:33:29
Valor Total do Ato: R$ 4,66
Selo Digital Tipo Normal C: ALX09172-Y2V7;

Cartório Azevêdo Bastos
Av. Presidente Epitácio Pessoa - 1145
Bairro dos Estados, João Pessoa - PB
(83) 3244-5484 - cartorio@azevedobastos.not.br
https://azevedobastos.not.br
Válber Azevêdo de M. Cavalcanti
Titular

TJPB

O presente documento digital foi conferido com o original e assinado digitalmente por DANILLO PINTO OLIVEIRA DE ALENCAR, em sexta-feira, 20 de agosto de 2021 14:42:42 GMT-03:00, CNS: 06.870-0 - 1º OFÍCIO DE REGISTRO CIVIL DAS PESSOAS NATURAIS E TABELIONATO DE NOTAS/PB, nos termos da medida provisória N. 2.200-2 de 24 de agosto de 2001. Sua autenticidade deverá ser confirmada no endereço eletrônico www.cenad.org.br/autenticidade. O presente documento digital pode ser convertido em papel por meio de autenticação no Tabelionato de Notas. Provimento nº 100/2020 CNJ - artigo 22.

Prefeitura de Aguaí
Fone: 3653-7100 - CNPJ 46.425.229/0001-79
Avenida Olinda Silveira Cruz Braga, 215 - CEP 13.860.000
Caixa Postal 31 - www.aguai.sp.gov.br - Aguaí/SP

1091

PREFEITURA DO MUNICÍPIO DE OSASCO
Secretaria de Serviços e Obras

90875: INTERRUPTOR 1 TECLA SIMPL/TOMAD 2P+T UNIV CX 4"X4"-ELE PVC RIGI, UN, 1,00; 90877: TOMADA SIMPLES DE EMBUTIR DE 110/220V USO GERAL-ELETRODUTO DE PVC, UN, 138,00; 90878: TOMADA BIFASICA DE 220V APARELHOS FIXOS-ELETRODUTO DE PVC, UN, 27,00; 90879: TOMADA 2P+T UNIVERSAL,CORRENTE 10A/15A-250V-ELETR PVC RIGIDO, UN, 47,00; 90880: TOMADA DE PISO 2P+T PINO CHATO POLARIZ,CORR 15A-250V-ELET PVC RIG, UN, 4,00; 90881: PONTO SECO PARA TELEFONE-ELETRODUTO DE PVC, UN, 8,00; 90882: TOMADA DE PISO PARA TEL/LOGICA - ELETRODUTO DE PVC, UN, 4,00; 90883: BOTAO PARA CIGARRA - ELETRODUTO DE PVC, UN, 1,00; 90884: CIGARRA PARA CHAMADA DE AULA - ELETRODUTO DE PVC, UN, 4,00; 90885: PONTO SECO P/INSTALACAO DE SOM/TV/ALARME/LOGICA - ELETRODUTO PVC, UN, 99,00; 90886: BOTAO ACIONAMENTO SIRENE - ELETRODUTO PVC, UN, 8,00; 90887: SIRENE PARA ALARME DE EMERGENCIA- ELETRODUTO DE PVC, UN, 8,00; 90889: TOMADA 3 PINOS CHATOS, CORR 20A-250V-ELETRODUTO PVC RIGIDO, UN, 1,00; 90934: IL-42 LUMINARIA C/ DIFUSOR P/ LAMPADA FLUOR (2X32W), UN, 23,00; 90937: IL-58 ILUMINACAO P/ QUADRA DE ESP. COB. LAMP. VAPOR METALICO (1X250W), UN, 16,00; 90944: IL-05 ARANDELA BLINDADA, UN, 26,00; 90950: IL-28 ILUMINACAO AUTONOMA DE EMERGENCIA, UN, 68,00; 90951: IL-44 LUMINARIA PARA LAMPADA FLUORESCENTE (1X32W), UN, 14,00; 90952: IL-45 LUMINARIA PARA LAMPADA FLUORESCENTE (2X32W), UN, 364,00; 91003: CENTRO DE LUZ EM CAIXA FM ELETRODUTO DE PVC, UN, 512,00; 91011: CENTRO DE LUZ EM CONDULETE-ELETRODUTO DE PVC, UN, 20,00; 91135: IL-06 LUZ DE OBSTACULO COM LAMPADA DE 60W, UN, 1,00; 91170: IL-54 LUMINARIA P/ VAPOR DE SODIO 2X150W EM POSTE 6M, UN, 1,00; 91172: IL-55 PROJETOR MEDIO P/ VAPOR DE SODIO 150W, UN, 14,00; 91173: IL-56 PROJETOR P/ VAPOR DE SODIO 250W, UN, 22,00; 91312: PP-02 PARA RAIO FRANKLIN COM HASTE 3MX2", UN, 1,00; 91318: BARRA CHATA ACO GALVANIZADO (3/4"X1/8") - DESCIDA P/ PARA RAIO, M, 413,00; 91320: CABO DE COBRE NU DE 35 MM2 - COM SUPORTES DE FIXACAO, M, 328,00; 91323: CABO DE COBRE NU DE 50 MM2 - SOB A TERRA, M, 474,00; 91327: TERRA SIMPLES - 1 HASTE, UN, 21,00; 91332: CONEXAO EXOTERMICA CABO/CABO, UN, 20,00; 91333: CONEXAO EXOTERMICA CABO/HASTE, UN, 25,00; 91334: CONEXAO EXOTERMICA EM ESTRUTURA METALICA, UN, 73,00; 95207: REMOCAO DE TUBULACAO ELETRICA EMBUTIDA ATE 2", M, 2379,00; 95215: REMOCAO DE CAIXA PARA FUSIVEL OU TOMADA INSTALADA EM PERFILADOS, UN, 12,00; 95217: REMOCAO DE FIO EMBUTIDO ATE 16 MM2, M, 6631,00; 95229: REMOCAO DE CHAVES BASE MARMORE, NH UNIPOLAR OU DISJUNT.NO-FUSE EM BT, UN, 7,00; 95230: REMOCAO DE DISJUNTOR QUICK-LAG OU BASE P/ FUSIVEL DIAZED EM B.T, UN, 142,00; 95239: REMOCAO DE BARRAMENTO DE COBRE, M, 11,00; 95401: REMOCAO DE INTERRUPTORES TOMADAS BOTOES DE CAMPAINHA E CIGARRAS, UN, 298,00; 95402: REMOCAO DE CHAVE AUTOMATICA DA BOIA, UN, 2,00; 95405: REMOCAO AP. ILUM FLUORESC. C/PLAFON E PEND, OU CANOPLA P/ LUM. PENDENTE, UN, 320,00; 95414: REMOCAO DE AP. ILUMIN. EM POSTES OU DE PROJETORES EM FACHADAS, UN, 16,00; 95421: REMOCAO DE POSTE DE FERRO RETO ENGASTADO NO SOLO, UN, 8,00; 95603: REMOCAO DE BASE E HASTE DE PARA-RAIO, UN, 12,00; 95604: REMOCAO CABOS E ESTICADORES OU DE BRACADEIRAS P/ 3 ESTAIS EM P.RAIOS, M, 440,00; 95605: REMOCAO DE CABO DE COBRE NU, M, 237,00; 100149: FORRO DE GESSO ACARTONADO INCL ESTRUTURA, M2, 558,00; 110224: IMPERMEABILIZACAO COM MANTA ASFALTICA PRE FABRICADA 4MM, M2, 955,00; 110226: IMPERM C/ EMULSAO ACRILICA ESTRUT C/ VEU DE POLIESTER-6 DEMAOS / 2 EST, M2, 362,00; 110264: REGULARIZACAO DE SUPERFICIE P/ PREPARO IMPERM 1:3 E=2,5CM, M2, 217,20; 110265: ARGAMASSA P/ PROT MECANICA EM SUPERFICIE IMPERM TRACO 1:7 E=3CM, M2, 955,00; 110303: IMPERMEABILIZACAO ARGAMASA POLIMERICA P/ RESEVATORIO - 4 DEMAOS, M2, 71,41; 110310: COM TINTA BETUMINOSA (APLICACAO EXTERNA), M2, 5,71; 115001: IMPERMEABILIZACOES COM MULTIMEMBRANAS ASFALT - ELEM SINT, M2, 130,50; 120101: CHAPISCO, M2, 2975,00; 120106: EMBOCO DESEMPENADO, M2, 2975,00; 120201: CHAPISCO, M2, 3412,00; 120205: EMBOCO DESEMPENADO, M2, 3412,00; 120207: REBOCO, M2, 2645,88; 120214: CERAMICA ESMALTADA 10X10CM - BRANCO,AREIA,BEGE,OCRE,CINZA, M2, 198,00;

PREFEITURA MUNICIPAL DE AGUAÍ
CONFERE COM O ORIGINAL
DATA: 14 / 12 / 22
SERVIDOR: Felipe Campos

CREA-SP

onfira os dados do ato em: https://selodigital.tjpb.jus.br ou Consulte o Documento em: https://azevedobastos.not.br/documento/125842008218473033830

CARTÓRIO Autenticação Digital Código: 125842008218473033830-12
Data: 20/08/2021 14:33:29
Valor Total do Ato: R$ 4,66
Selo Digital Tipo Normal C: ALX09174-6EPP;

Cartório Azevêdo Bastos
Av. Presidente Epitácio Pessoa - 1143
Bairro dos Estados, João Pessoa - PB
(83) 3244-5484 - cartorio@azevedobastos.not.br
https://azevedobastos.not.br

Válber Azevêdo de M. Cavalcanti
Titular

TJPB

O presente documento digital foi conferido com o original e assinado digitalmente por DANILLO PINTO OLIVEIRA DE ALENCAR, em sexta-feira, 20 de agosto de 2021 14:42:42 GMT-03:00, CNS: 06.870-0 - 1º OFÍCIO DE REGISTRO CIVIL DAS PESSOAS NATURAIS E TABELIONATO DE NOTAS/PB, nos termos da medida provisória N. 2.200-2 de 24 de agosto de 2001. Sua autenticidade deverá ser confirmada no endereço eletrônico www.cenad.org.br/autenticidade. O presente documento digital pode ser convertido em papel por meio de autenticação no Tabelionato de Notas. Provimento nº 100/2020 CNJ - artigo 22.

Prefeitura de Aguaí
Fone: 3653-7100 - CNPJ 46.425.229/0001-79
Avenida Olinda Silveira Cruz Braga, 215 - CEP 13.860.000
Caixa Postal 31 - www.aguai.sp.gov.br - Aguaí/SP

(003)

PREFEITURA DO MUNICÍPIO DE OSASCO
Secretaria de Serviços e Obras

120237: REVESTIMENTOS COM AZULEJOS LISOS BRANCOS 15X15CM, M2, 568,12; 120238: PERFIL SEXTAVADO EM ALUMINIO PARA AZULEJO, M, 35,80; 120401: CHAPISCO, M2, 604,63; 120402: CHAPISCO FINO PENEIRADO, M2, 180,34; 120405: EMBOCO, M2, 604,63; 120407: REBOCO, M2, 448,63; 120422: REVESTIMENTO COM PASTILHAS ESMALTADAS 2,5X 2,5 CM, M2, 156,00; 125002: DE REVEST DE AZULEJOS, PASTILHAS E LADRILHOS INCL ARG ASSENTAMENTO, M2, 382,63; 130104: LASTRO DE CONCRETO C/ HIDROFUGO E=5CM, M2, 1549,43; 130106: LASTRO DE PEDRA BRITADA - 5CM, M2, 2396,26; 130116: ARGAMASSA DE REGULARIZACAO CIM/AREIA 1:3 C/ IMPERM. ESP=2,50CM, M2, 3232,51; 130207: PISO DE CONCRETO LISO-FUNDACAO DIRETA FCK-25 MPA, M2, 4,35; 130209: PISO DE CONCRETO CAMURCADO-FUNDACAO DIRETA FCK-25 MPA, M2, 842,50; 130212: QE-28 QUADRA DE ESPORTES/PISO COM PROTECAO ACUSTICA SOBRE LAJE, M2, 660,00; 130226: CERAMICA ESMALT ANTIDER 30X30/45X45 PEI-4/5 COEF.ATR. 0,35-0,50, M2, 306,37; 130232: FAIXA ANTIDERRAPANTE A BASE DE RES.E AREIA QUARTZOSA L=4CM, M, 86,40; 130233: QE-33 ESPACO MULTIESPORTIVO/PISO DE CONCRETO ARMADO/FUNDACAO DIRETA, M2, 330,00; 130234: GRANILITE CINZA / CIM. COMUM 8MM C/ POLIMENTO, M2, 2912,69; 130252: TRATAMENTO SELADOR PARA GRANILITE - BASE AGUA, M2, 3083,62; 130257: PLACA CIMENTICIA ENVERNIZADA - PISO TATIL ALERTA, M2, 13,45; 130261: PISO DE BORRACHA SINT PASTILHADA COR PRETA ESP 7MM FIXAVEL C/AR, M2, 380,00; 130267: PISO DE CONCRETO/LAJE TRELICADA (TIPO LAJE ZERO), M2, 1068,10; 130277: CHAPAS VINILICAS/TRANSITO PESADO (COR ESPECIFICAR) ESP 2MM, M2, 880,00; 130401: DEGRAUS EM ARGAMASSA DE CIMENTO E AREIA 1:3 ESPESSURA DE 2 CM, M, 188,00; 130426: DEGRAUS DE GRANILITE MOLDADOS NO LOCAL, M, 86,40; 130502: RODAPES DE ARGAM CIMENTO E AREIA 1:3 COM ALTURA DE 7 CM, M, 273,40; 130505: RODAPE DE ARGAMASSA DE CIM/AREIA 1:3 PARA ESCADA, M, 52,80; 130521: RODAPE DE GRANILITE SIMPLES DE 7-CM, M, 1331,60; 130525: RODAPE DE GRANILITE PARA ESCADA DE 7-CM, M, 26,40; 130578: RODAPE CERAMICA ANTIDERRAPANTE (TP MONOQUEIMA) DE 8CM, M, 259,00; 130702: PE-02 PEITORIL, M, 448,90; 135001: DEMOLICAO PISO DE CONCRETO SIMPLES CAPEADO, M3, 143,93; 135002: DEMOLICAO PISO GRANIL LADR HID/CER CACOS INCLUSIVE BASE, M2, 2852,61; 135015: DEMOLICAO REVEST DE DEGRAUS DE ARG/GRAN/CACOS/LADRIL INCL ARG ASSENT, M2, 35,64; 135016: DEMOLICAO RODAPES EM GERAL INCLUSIVE ARGAMASSA ASSENTAMENTO, M, 1407,70; 135018: DEMOLICAO PEITORIS EM GERAL INCLUSIVE ARGAMASSA ASSENTAMENTO, M, 448,90; 140104: VIDRO LISO COMUM INCOLOR DE 4MM, M2, 698,18; 140135: VIDRO IMPRESSO INCOLOR (E=4MM), M2, 18,56; 140140: VIDRO ARAMADO DE 7/8 MM, M2, 380,00; 140160: FECHAMENTO EM VIDRO LAMINADO 5+5MM INC ACESS ALUM (CX/ELEVADOR), M2, 93,00; 140201: EP-01 ESPELHO, UN, 44,00; 150206: LATEX COM MASSA CORRIDA, M2, 3998,58; 150219: ESMALTE, M2, 1802,14; 150225: TINTA ACRILICA, M2, 2196,44; 150321: ESMALTE EM ESQUADRIAS DE FERRO, M2, 18,56; 150360: FACE EXTERNA DE CALHAS/CONDUTORES COM TINTA SINTETICA (ESMALTE), M, 862,40; 150361: FACE INTERNA DE CALHAS COM TINTA BETUMINOSA, M, 90,00; 150405: LATEX, M2, 597,48; 150406: TINTA ACRILICA, M2, 1096,22; 150409: TRATAMENTO DE CONCRETO COM ESTUQUE E LIXAMENTO, M2, 3820,03; 150410: VERNIZ ACRILICO, M2, 3820,03; 155002: REMOCAO DE OLEO,ESMALTE,LATEX/ACRILICO EM PAREDES COM LIXAMENTO, M2, 3409,28; 160116: FD-16 FECHAMENTO DIVISA/BL CONCRETO/REVEST CHAPISCO FINO H=235CM/BROCA, M, 178,00; 160183: PT-33 PORTAO GRADIL ELETROFUNDIDO / PILARETE DE CONCRETO (180X235CM), UN, 2,00; 160185: PT-35 PORTAO GRADIL ELETROFUNDIDO / PILARETE METALICO (300X235CM), UN, 2,00; 160207: PISO DE CONCRETO CAMURCADO - FUNDACAO DIRETA FCK-25 MPA, M2, 350,00; 160221: PLACA CIMENTICIA NAT ASSENT C/ ARGAMASSA - PISO TATIL ALERTA, M2, 8,00; 160270: LASTRO DE CONCRETO - 5CM, M2, 8,00; 160271: LASTRO DE PEDRA BRITADA - 5CM, M2, 358,00; 160305: GRAMA SAO CARLOS EM PLACAS, M2, 1135,80; 160307: GRAMA PRETA EM MUDAS, M2, 170,00; 160308: FORRACAO - ONZE HORAS, M2, 170,00; 160309: FORRACAO – SALVIA, M2, 170,00; 160314: AP-02 PROTETOR PARA ARVORES, UN, 14,00; 160323:

PREFEITURA MUNICIPAL DE AGUAÍ
CONFERE COM O ORIGINAL
DATA: 14/12/22
SERVIDOR: Felipe Campos

AGRONOMIA DO ESTADO DE SÃO PAULO – CREA-SP – CONSELHO REGIONAL DE ENGENHARIA

Confira os dados do ato em: https://selodigital.tjpb.jus.br ou Consulte o Documento em: https://azevedobastos.not.br/documento/125842008218473033830

CARTÓRIO
Autenticação Digital Código: 125842008218473033830-14
Data: 20/08/2021 14:33:29
Valor Total do Ato: R$ 4,66
Selo Digital Tipo Normal C: ALX09176-DTMH;

Cartório Azevêdo Bastos
Av. Presidente Epitácio Pessoa - 1145
Bairro dos Estados, João Pessoa - PB
(83) 3244-5484 - cartorio@azevedobastos.not.br
https://azevedobastos.not.br

Valber Azevêdo de M. Cavalcanti
Titular

TJPB

O presente documento digital foi conferido com o original e assinado digitalmente por DANILLO PINTO OLIVEIRA DE ALENCAR, em sexta-feira, 20 de agosto de 2021 14:42:42 GMT-03:00, CNS: 06.870-0 - 1º OFÍCIO DE REGISTRO CIVIL DAS PESSOAS NATURAIS E TABELIONATO DE NOTAS/PB, nos termos da medida provisória N. 2.200-2 de 24 de agosto de 2001. Sua autenticidade deverá ser confirmada no endereço eletrônico www.cenad.org.br/autenticidade. O presente documento digital pode ser convertido em papel por meio de autenticação no Tabelionato de Notas. Provimento nº 100/2020 CNJ - artigo 22.

Prefeitura de Aguaí
Fone: 3653-7100 - CNPJ 46.425.229/0001-79
Avenida Olinda Silveira Cruz Braga, 215 - CEP 13.860.000
Caixa Postal 31 - www.aguai.sp.gov.br - Aguaí/SP

1093

PREFEITURA DO MUNICÍPIO DE OSASCO
Secretaria de Serviços e Obras

ARVORE ORNAMENTAL H=1.50 A 2.00M - IPE AMARELO, UN, 4,00; 160324: ARVORE ORNAMENTAL H=1.50 A 2.00M - IPE ROXO, UN, 4,00; 160327: ARVORE ORNAMENTAL H=1.50 A 2.00M - PAU BRASIL, UN, 3,00; 160337: ARVORE ORNAMENTAL H=1.50 A 2.00M – QUARESMEIRA, UN, 3,00; COT.EXT: RETIRADA E REPLANTIO DE ÁRVORES, UN, 12,00; 160411: QE-16 ARQUIBANCADA DE CONCRETO (CIMENTADO DESEMPENADO), M, 158,80; 160435: FQ-04 ALAMBRADO COM PERFIL E TELA SOLDADA – GALVANIZADOS, M2, 83,20; 160532: CA-22 CANALETA DE AGUAS PLUVIAIS EM CONCRETO (30CM), M, 92,00; 160601: BC-22 BANCO DE CONCRETO, M, 3,60; 160622: MB-03 MASTRO PARA BANDEIRAS, CJ, 1,00; 160623: AL-01 ABRIGO PARA LIXO, UN, 1,00; 160635: PI-01 BASE P/PORTICO DE IDENTIFICACAO, UN, 1,00; 160651: CANTEIRO DE OBRAS - LARG 3.30M, M2, 47,19; 160686: INSTALACAO DE QUADRO BRANCO (QB-01), UN, 7,00; 160687: INSTALACAO DE FAIXAS DE PROTECAO (FP-03/FP-04) POR REGUA, UN, 489,60; 160688: INSTALACAO DE FAIXAS DE EXPOSICAO (FP-05) POR REGUA, UN, 165,60; 160690: INSTALACAO DE LOUSA (LG-07), UN, 17,00; 161105: LIMPEZA DA OBRA, M2, 5078,65; 161113: LIMPEZA DE REVESTIMENTOS HIDRAULICOS, M2, 890,00; 161114: LIMPEZA DE VIDROS, M2, 1190,00; 161301: ESCAVACAO MANUAL - PROFUNDIDADE ATE 1.80 M, M3, 38,22; 161310: APILOAMENTO PARA SIMPLES REGULARIZACAO, M2, 17,67; 161315: REATERRO INTERNO APILOADO, M3, 28,50; 161325: LASTRO DE CONCRETO - 5CM, M2, 17,67; 161326: LASTRO DE PEDRA BRITADA - 5CM, M2, 17,67; 161406: FORMAS DE MADEIRA MACICA, M2, 60,67; 161409: FORMAS PLANAS PLASTIFICADAS PARA CONCRETO APARENTE, M2, 495,00; 161411: ACO CA 50 (A OU B) FYK = 500 M PA, KG, 2178,00; 161412: ACO CA 60 (A OU B) FYK = 600 M PA, KG, 2065,00; 161438: CONCRETO DOSADO E LANCADO FCK=25 MPA, M3, 7,95; 161448: CONCRETO DOSADO BOMBEADO E LANCADO FCK=25 MPA, M3, 80,00; 161455: CONCRETO GROUT, M3, 6,25; 161509: ALVENARIA AUTO-PORTANTE: BLOCO CONCRETO ESTRUTURAL DE 14X19X39CM, M2, 180,34; 164835: PINTURA INTUMESCENTE P/ REVESTIMENTO CONTRA FOGO EM ESTR METALICA, M2, 4085,00; 164840: ARGAMASSA PROJETADA P/ REVESTIMENTO CONTRA FOGO EM ESTR METALICA, M2, 4085,00; 168098: RETIRADA DE ENTULHO, M3, 596,10; COT. EXT: SISTEMA DE AR CONDICIONADO, VB, 1,00; COT. FDE: PROJETO EXECUTIVO DE ESTRUTURA, CJ, 1,00; COT. FDE: PROJETO EXECUTIVO DE HIDRÁULICA, CJ, 1,00; COT. FDE: PROJETO EXECUTIVO DE ELÉTRICA, CJ, 1,00; COT. FDE: PROJETO EXECUTIVO DE INCÊNDIO, CJ, 1,00; COT. FDE: PROJETO EXECUTIVO DE PAISAGISMO, CJ, 1,00; COT. FDE: SONDAGEM - INSTALAÇÃO, TRANSP. DE EQUIP., CJ, 1,00; 09.EXT.: FORNECIMENTO E INSTALAÇÃO DE CABINE PRIMÁRIA COM TRANSFORMADOR DE POTÊNCIA TRIFÁSICO DE 500KVA, CLASSE 15KV, UN, 1,00; 09.EXT.: EQUIPAMENTOS DE EMERGÊNCIA E SEGURANÇA: 09.EXT.: GRUPO GERADOR 275KVA EXCITAÇÃO BRUSHLESS C/QUADRO TRANSF. AUTOMÁTICA, UN, 1,00; 13.80.35: PISO DE CONCRETO COM FIBRA FCK=25MPA E=8CM DESEMPENAMENTO MECÂNICO, M2, 1785,00; **SERVIÇOS EXTRACONTRATUAIS**: 10304: ATERRO COM TRANSPORTE POR CAMINHAO NOS PRIMEIROS 100 M, M3, 6,89; 10310: TRANSPORTE DE TERRA POR CAMINHÃO BASCULANTE, A PARTIR, M3/KM, 15564,45; 10501: ESCAVACAO MANUAL - PROFUNDIDADE ATE 1.80 M, M3, 1917,25; 20101: ESCAVACAO MANUAL - PROFUNDIDADE ATE 1.80 M, M3, 229,87; 20110: APILOAMENTO PARA SIMPLES REGULARIZACAO, M2, 1159,14; 20112: LASTRO DE PEDRA BRITADA - 5CM, M2, 1159,14; 20115: LASTRO DE CONCRETO - 5 CM, M2, 1150,32; 20148: CORTE E REPARO DE CABEÇA DE ESTACA, UN, 116,00; 20273: ESTACA TIPO HELICE DN 40CM PARA CARGAS ATE 60 TF, M, 77,00; 20301: FORMA DE MADEIRA MACICA, M2, 3706,01; 20402: ACO CA 50 (A OU B) FYK= 500 M PA, KG, 10719,00; 20601: ALVENARIA DE FUNDACAO E EMBASAMENTO COM TIJ MACICOS COMUNS, M3, 53,89; 30102: FORMAS PLANAS PLASTIFICADA PARA CONCRETO APARENTE, M2, 1839,47; 30205: TELA ARMADURA (MALHA ACO CA 60 FYK= 600 M PA), KG, 3166,32; 30339: LAJE PRE-FABRICADA PAINEL ALVEOLAR CONCRETO PROTENDIDO H20-500KGF/M2, M2, 775,00; 30403: FORNEC DE ESTR METALICA ACO ASTM A709/A588 (RESIST A CORROSAO), KG, 27002,00; 30405: MONTAGEM DE ESTRUTURA METALICA, KG, 27002,00; 40130: ALVENARIA DE BLOCOS DE CONCRETO E=8CM, M2, 6,71; 40131: ALVENARIA DE BLOCOS DE CONCRETO

PREFEITURA MUNICIPAL DE AGUAÍ
CONFERE COM O ORIGINAL
DATA: 14/12/22
SERVIDOR: Filipe Campos

CREA-SP

Confira os dados do ato em: https://selodigital.tjpb.jus.br ou Consulte o Documento em: https://azevedobastos.not.br/documento/125842008218473033830

CARTÓRIO
Autenticação Digital Código: 125842008218473033830-16
Data: 20/08/2021 14:33:30
Valor Total do Ato: R$ 4,66
Selo Digital Tipo Normal C: ALX09178-W9Z2;

Cartório Azevêdo Bastos
Av. Presidente Epitácio Pessoa - 1148
Bairro dos Estados, João Pessoa - PB
(83) 3244-5404 - cartorio@azevedobastos.not.br
https://azevedobastos.not.br
Válber Azevêdo de M. Cavalcanti
Titular

TJPB

O presente documento digital foi conferido com o original e assinado digitalmente por DANILLO PINTO OLIVEIRA DE ALENCAR, em sexta-feira, 20 de agosto de 2021 14:42:42 GMT-03:00, CNS: 06.870-0 - 1º OFÍCIO DE REGISTRO CIVIL DAS PESSOAS NATURAIS E TABELIONATO DE NOTAS/PB, nos termos da medida provisória N. 2.200-2 de 24 de agosto de 2001. Sua autenticidade deverá ser confirmada no endereço eletrônico www.conad.org.br/autenticidade. O presente documento digital pode ser convertido em papel por meio de autenticação no Tabelionato de Notas. Provimento nº 100/2020 CNJ - artigo 22.

Prefeitura de Aguaí
Fone: 3653-7100 - CNPJ 46.425.229/0001-79
Avenida Olinda Silveira Cruz Braga, 215 - CEP 13.860.000
Caixa Postal 31 - www.aguai.sp.gov.br - Aguaí/SP

6094

PREFEITURA DO MUNICÍPIO DE OSASCO
Secretaria de Serviços e Obras

E=14CM, M2, 154,42; 40132: ALVENARIA DE BLOCOS DE CONCRETO E=19CM, M2, 201,00; 40158: VERGA/CINTA EM BLOCO DE CONCRETO CANALETA - 14 CM, M, 96,13; 70201: FORNECIMENTO DE EST MET - ACO ESTRUTURAL ASTM OU ABNT - NAO PATINAVEL, KG, 7379,00; 70210: MONTAGEM DE ESTRUTURA METALICA, KG, 7379,00; 70365: TELHA DE POLIESTER (PERFIL DA TRAPEZOIDAL ACO H ATE 40MM) - E=1,2MM, M2, 74,25; 80217: PROTECAO MECANICA PARA RAMAIS SOB ATERRA, M, 1,70; 80241: TUBO ACO GALV NBR5590-CLASSE PESADA DN 25MM (1") INCL CONEXOES, M, 2,00; 80316: TUBO DE PVC RIGIDO JUNTA SOLDAVEL DN 25MM (3/4") INCL CONEXOES, M, 28,60; 80317: TUBO DE PVC RIGIDO JUNTA SOLDAVEL DN 32MM (1") INCL CONEXOES, M, 3,80; 80319: TUBO DE PVC RIGIDO JUNTA SOLDAVEL DN 50MM (1.1/2") INCL CONEXOES, M, 12,30; 80320: TUBO DE PVC RIGIDO JUNTA SOLDAVEL DN 60MM (2") INCL CONEXOES, M, 7,40; 80321: TUBO DE PVC RIGIDO JUNTA SOLDAVEL DN 75MM (2.1/2") INCL CONEXOES, M, 32,10; 80323: TUBO DE PVC RIGIDO JUNTA SOLDAVEL DN 110MM (4") INCL CONEXOES, M, 2,90; 80702: TUBO ACO GALVANIZ NBR5580-CL MEDIA, DN65MM (2 1/2")- INCL CONEXOES, M, 214,52; 80902: TUBO DE FERRO FUNDIDO DN 75MM (3") - INCLUSIVE CONEXOES - DESC, M, 33,60; 80915: TUBO DE PVC RIGIDO JUNTA SOLDAVEL DN 40MM (1.1/2") INCL CONEXOES, M, 51,60; 80916: TUBO DE PVC RIGIDO JUNTA ELASTICA DN 50MM (2") INCL CONEXOES, M, 11,20; 80917: TUBO DE PVC RIGIDO JUNTA ELASTICA DN 75MM (3") INCL CONEXOES, M, 47,60; 80918: TUBO DE PVC RIGIDO JUNTA ELASTICA DN 100MM (4") INCL CONEXOES, M, 69,60; 80919: TUBO DE PVC RIGIDO JUNTA ELASTICA DN 150MM (6") INCL CONEXOES, M, 55,60; 81104: TUBO DE FERRO FUNDIDO DN 100MM (4") - INCLUSIVE CONEXOES, M, 161,60; 81120: TUBO DE CONCRETO - CLASSE C1 - DN 300MM, M, 52,00; 81132: TUBO DE PVC RIGIDO JUNTA ELASTICA DN 75MM (3") INCL CONEXOES, M, 11,60; 81133: TUBO DE PVC RIGIDO JUNTA ELASTICA DN 100MM (4") INCL CONEXOES, M, 52,00; 81134: TUBO DE PVC RIGIDO JUNTA ELASTICA DN 150MM (6") INCL CONEXOES, M, 32,80; 81135: TUBO DE PVC RIGIDO JUNTA ELASTICA DN 200MM (8") INCL CONEXOES, M, 52,00; 81136: TUBO DE PVC RIGIDO JUNTA ELASTICA DN 250MM (10") INCL CONEXOES, M, 6,80; 90502: ELETROD ACO GALV QUENTE (NBR 5624) 20 MM (3/4") - INCL CONEXOES, M, 580,20; 90514: ELETRODUTO DE PVC RIGIDO ROSCAVEL DE 32MM - INCL CONEXOES, M, 85,80; 90515: ELETRODUTO DE PVC RIGIDO ROSCAVEL DE 40MM - INCL CONEXOES, M, 67,40; 90540: ENVELOPE DE CONCRETO PARA DUTOS, M, 117,20; 90703: FIO DE 1,50 MM2 - 750 V DE ISOLACAO, M, 27,00; 90704: FIO DE 2,50 MM2 - 750 V DE ISOLACAO, M, 2500,20; 90705: FIO DE 4 MM2 - 750 V DE ISOLACAO, M, 668,70; 90706: FIO DE 6 MM2 - 750 V DE ISOLACAO, M, 420,30; 90711: CABO DE 10 MM2 - 750 V DE ISOLACAO, M, 335,70; 90712: CABO DE 16 MM2 - 750 V DE ISOLACAO, M, 97,20; 90762: FIO BICOLOR POLARIZADO P/ SOM 2X1,00MM2, M, 106,50; 91170: IL-54 LUMINARIA P/ VAPOR DE SODIO 2X150W EM POSTE 6M, UN, 14,00; 95207: REMOCAO DE TUBULACAO ELETRICA EMBUTIDA ATE 2", M, 475,80; 95217: REMOCAO DE FIO EMBUTIDO ATE 16 MM2, M, 1326,20; 95239: REMOCAO DE BARRAMENTO DE COBRE, M, 2,20; 115001: IMPERMEABILIZACOES COM MULTIMEMBRANAS ASFALT - ELEM SINT, M2, 26,10; 120101: CHAPISCO, M2, 892,50; 120106: EMBOCO DESEMPENADO, M2, 892,50; 120201: CHAPISCO, M2, 1023,60; 120205: EMBOCO DESEMPENADO, M2, 1023,60; 120207: REBOCO, M2, 793,77; 120214: CERAMICA ESMALTADA 10X10CM - BRANCO,AREIA,BEGE,OCRE,CINZA, M2, 59,40; 120237: REVESTIMENTOS COM AZULEJOS LISOS BRANCOS 15X15CM, M2, 176,44; 120238: PERFIL SEXTAVADO EM ALUMINIO PARA AZULEJO, M, 10,74; 130104: LASTRO DE CONCRETO C/ HIDROFUGO E=5CM, M2, 377,34; 130106: LASTRO DE PEDRA BRITADA - 5CM, M2, 989,64; 130116: ARGAMASSA DE REGULARIZACAO CIM/AREIA 1:3 C/ IMPERM. ESP=2,50CM, M2, 153,39; 130207: PISO DE CONCRETO LISO-FUNDACAO DIRETA FCK-25 MPA, M2, 57,50; 130212: QE-28 QUADRA DE ESPORTES/PISO COM PROTECAO ACUSTICA SOBRE LAJE, M2, 123,00; 130232: FAIXA ANTIDERRAPANTE A BASE DE RES.E AREIA QUARTZOSA L=4CM, M, 270,00; 130233: QE-33 ESPACO MULTIESPORTIVO/PISO DE CONCRETO ARMADO/FUNDACAO DIRETA, M2, 473,21; 130234: GRANILITE CINZA / CIM. COMUM 8MM C/ POLIMENTO, M2, 206,32; 130401: DEGRAUS EM ARGAMASSA DE CIMENTO E AREIA 1:3 ESPESSURA DE 2 CM, M,

PREFEITURA MUNICIPAL DE AGUAÍ
CONFERE COM O ORIGINAL
DATA: 14/12/2022
SERVIDOR: Felipe

CREA-SP

Confira os dados do ato em: https://selodigital.tjpb.jus.br ou Consulte o Documento em: https://azevedobastos.not.br/documento/125842008218473033830

CARTÓRIO Autenticação Digital Código: 12584200821847303383O-18
Data: 20/08/2021 14:33:30
Valor Total do Ato: R$ 4,66
Selo Digital Tipo Normal C: ALX09180-QOUL;

Cartório Azevêdo Bastos
Av. Presidente Epitácio Pessoa - 1145
Bairro dos Estados, João Pessoa - PB
(83) 3244-5404 - cartorio@azevedobastos.net.br
https://azevedobastos.net.br

Valter Azevêdo de M. Cavalcanti
Titular

TJPB

O presente documento digital foi conferido com o original e assinado digitalmente por DANILLO PINTO OLIVEIRA DE ALENCAR, em sexta-feira, 20 de agosto de 2021 14:42:42 GMT-03:00, CNS: 06.870-0 - 1º OFÍCIO DE REGISTRO CIVIL DAS PESSOAS NATURAIS E TABELIONATO DE NOTAS/PB, nos termos da medida provisória N. 2.200-2 de 24 de agosto de 2001. Sua autenticidade deverá ser confirmada no endereço eletrônico www.cenad.org.br/autenticidade. O presente documento digital pode ser convertido em papel por meio de autenticação no Tabelionato de Notas. Provimento nº 100/2020 CNJ - artigo 22.

Prefeitura de Aguaí
Fone: 3653-7100 - CNPJ 46.425.229/0001-79
Avenida Olinda Silveira Cruz Braga, 215 - CEP 13.860.000
Caixa Postal 31 - www.aguai.sp.gov.br - Aguaí/SP

1095

PREFEITURA DO MUNICÍPIO DE OSASCO
Secretaria de Serviços e Obras

65,22; 130426: DEGRAUS DE GRANILITE MOLDADOS NO LOCAL, M, 16,82; 130521: RODAPE DE GRANILITE SIMPLES DE 7-CM, M, 2067,16; 130525: RODAPE DE GRANILITE PARA ESCADA DE 7-CM, M, 108,02; 135001: DEMOLICAO PISO DE CONCRETO SIMPLES CAPEADO, M3, 14,30; 135002: DEMOLICAO PISO GRANIL LADR HID/CER CACOS INCLUSIVE BASE, M2, 285,26; 135015: DEMOLICAO REVEST DE DEGRAUS DE ARG/GRAN/CACOS/LADRIL INCL ARG ASSENT, M2, 3,57; 135016: DEMOLICAO RODAPES EM GERAL INCLUSIVE ARGAMASSA ASSENTAMENTO, M, 140,76; 135018: DEMOLICAO PEITORIS EM GERAL INCLUSIVE ARGAMASSA ASSENTAMENTO, M, 45,06; 150206: LATEX COM MASSA CORRIDA, M2, 5658,06; 150219: ESMALTE, M2, 3026,18; 150225: TINTA ACRILICA, M2, 794,98; 160221: PLACA CIMENTICIA NAT ASSENT C/ ARGAMASSA - PISO TATIL ALERTA, M2, 112,00; 160270: LASTRO DE CONCRETO - 5CM, M2, 350,00; 160411: QE-16 ARQUIBANCADA DE CONCRETO (CIMENTADO DESEMPENADO), M, 8,60; 160435: FQ-04 ALAMBRADO COM PERFIL E TELA SOLDADA – GALVANIZADOS, M2, 56,80; 161105: LIMPEZA DA OBRA, M2, 326,25; 161301: ESCAVACAO MANUAL - PROFUNDIDADE ATE 1.80 M, M3, 501,78; 161310: APILOAMENTO PARA SIMPLES REGULARIZACAO, M2, 231,98; 161325: LASTRO DE CONCRETO - 5CM, M2, 231,98; 161326: LASTRO DE PEDRA BRITADA - 5CM, M2, 231,98; 161411: ACO CA 50 (A OU B) FYK = 500 M PA, KG, 2675,60; 168098: RETIRADA DE ENTULHO, M3, 414,23; 10110: TRANSPORTE DE ENTULHO POR CAMINHÃO, A PARTIR DE, M3Xkm, 1010,33; COT.EXT: DEMOLIÇÃO MANUAL DE CONCRETO ARMADO, M3, 62,50; COT.EXT: DEMOLIÇÃO DE ALAMBRADO DE TELA GALVANIZADA, M2, 150,00; COT.EXT: DESMONTAGEM DE ESTRUTURA METÁLICA, KG, 26964,32. Perfazendo um valor total medido de R$ 10.341.623,48 (Dez milhões, trezentos e quarenta e um mil, seiscentos e vinte e três reais e quarenta e oito centavos).-X-X-X

Prefeitura de Aguaí
Fone: 3653-7100 - CNPJ 46.425.229/0001-79
Avenida Olinda Silveira Cruz Braga, 215 - CEP 13.860.000
Caixa Postal 31 - www.aguai.sp.gov.br - Aguaí/SP

1091

Página 1/1

Certidão de Acervo Técnico - CAT
Resolução No. 1.025, de 30 de outubro de 2009
Conselho Regional de Engenharia e Agronomia do Estado de São Paulo

CREA-SP

CAT COM REGISTRO DE ATESTADO
2620130001362
Atividade concluída

CERTIFICAMOS, em cumprimento ao disposto na Resolução no. 1.025, de 30 de outubro de 2009, do Confea, que consta dos assentamentos deste Conselho Regional de Engenharia e Agronomia do Estado de São Paulo - CREA-SP, o Acervo Técnico do profissional GILBERTO MACHADO GIARDINO referente à(s) Anotação(ões) de Responsabilidade Técnica - ART abaixo discriminada(s):

Profissional: GILBERTO MACHADO GIARDINO
Registro: 600527566-SP RNP: 2603543245
Título Profissional: ENGENHEIRO CIVIL

Número ART: 92221220110510329 , Tipo de ART: OBRA OU SERVIÇO Registrada em: 11/05/2011 Baixada em: 13/02/2013
Forma de Registro: INICIAL
Participação Técnica: EQUIPE
Empresa Contratada: CONSTRUMEDICI ENGENHARIA E COMERCIO LTDA

Contratante: PREFEITURA DE SANTANA DE PARNAIBA CNPJ: 46.522.983/0001-27
PRAÇA MONTE CASTELO No.: 4
Complemento:
Cidade: Santana de Parnaíba Bairro: CENTRO
Contrato: UF: SP CEP: 06501125 , PAIS: BRASIL
Vinculado à ART: 92221220130036845, 92221220130037014, 92221220130037070 Celebrado em : 25/04/2011
Valor do Contrato: R$ 13.680.169,29 Tipo de contratante: PESSOA JURÍDICA DE DIREITO PÚBLICO

Endereço da Obra/serviço:ESTRADA TENENTE MARQUES No.: S/Nº
Complemento:
Cidade: Santana de Parnaíba Bairro: CHÁCARA DO SOLAR I
Data de início: 09/05/2011 Conclusão Efetiva: 29/11/2012 UF: SP CEP: 06530001 , PAIS: BRASIL
Finalidade: ESCOLAR Coordenadas Geográficas:
Proprietário: CPF/CNPJ:

Atividade Técnica: 1) CIVIL, FORTIFICACAO E CONSTRUCAO, SERV, AFINS E CORRELATOS EM EDIFICACOES, 7280,35 METRO QUADRADO, PLANEJAMENTO.

Observações
EXECUCAO DE SERVICOS E OBRAS PARA CONSTRUCAO DA ESCOLA TECNICA FAZENDINHA, A SER SITUADA NA ESTRADA TENENTE MARQUES S/N,- SANTANA DE PARNAIBA - SP

Informações Complementares
- O atestado está registrado apenas para atividades técnicas constantes da ART, desenvolvidas de acordo com as atribuições do profissional na área da Engenharia Civil.
- Atividades e quantidades executadas conforme atestado vinculado à presente certidão.
- 1º Aditamento (de prazo): de 09/04/2012 a 09/06/2012
- 2º Aditamento (de prazo): de 09/06/2012 a 09/07/2012
- 3º Aditamento (de prazo): de 09/07/2012 a 09/09/2012
- Serviço Interrompido de 13/08/2012 a 27/09/2012.
- Término do Serviço em 29/11/2012.

CERTIFICAMOS, finalmente, que se encontra vinculado à presente Certidão de Acervo Técnico - CAT, o(s) documento(s) contendo 19 folha(s), expedido pelo contratante da obra/serviço, a quem cabe a responsabilidade pela veracidade e exatidão das informações nele constantes.

Certidão de Acervo Técnico No.2620130001362
13/02/2013 15:26:32
Ankgn0kFrTTK1Gx

ENG. MILTON ROBERTO PEREIRA
CREA/SP (MODALIDA...)
GERENTE REGIONAL ...

CONSELHO REGIONAL DE ENGENHARIA E AGRONOMIA DO ESTADO DE SÃO PAULO - CREA-SP

A CAT à qual o atestado está vinculado é o documento que comprova o registro do atestado no CREA.

A CAT à qual o atestado está vinculado constituirá prova da capacidade técnico-profissional da pessoa jurídica somente se o responsável técnico indicado estiver ou vier a ser integrado ao seu quadro técnico por meio de declaração entregue no momento da habilitação ou da entrega das propostas.

A CAT é válida em todo território nacional.

A CAT perderá a validade no caso de modificação dos dados técnicos qualitativos e quantitativos nela contidos, bem como de alteração da situação do registro da ART.

A autenticidade e a validade desta certidão deve ser confirmada no site do CREA-SP (www.creasp.org.br).

A falsificação deste documento constitui crime previsto no Código Penal Brasileiro, sujeitando o autor à respectiva ação penal.

PREFEITURA MUNICIPAL DE AGUAÍ
CONFERE COM O ORIGINAL
DATA: 14 / 12 / 22
SERVIDOR: Felipe Campos

Conselho Regional de Engenharia e Agronomia do Estado de São Paulo
Rua Dr. Rolando Lasansky, 200 TATUAPÉ S Paulo-SP, CEP 03313000
www.crea-sp.org.br opção 'Atendimento' link 'Fale Conosco'

CREA-SP

onfira os dados do ato em: https://selodigital.tjpb.jus.br ou Consulte o Documento em: https://azevedobastos.not.br/documento/125842707216824488836

CARTÓRIO
Autenticação Digital Código: 125842707216824488836-1
Data: 27/07/2021 08:28:49
Valor Total do Ato: R$ 4,66
Selo Digital Tipo Normal C: ALV17509-U90X;

CNJ: 06.870-0

Cartório Azevêdo Bastos
Av. Presidente Epitácio Pessoa - 1145
Bairro dos Estados, João Pessoa - PB
(83) 3244-5404 - cartorio@azevedobastos.not.br
https://azevedobastos.not.br

Valber Azevêdo de M. Cavalcanti
Titular

TJPB

O presente documento digital foi conferido com o original e assinado digitalmente por DANILLO PINTO OLIVEIRA DE ALENCAR, em terça-feira, 27 de julho de 2021 08:41:15 GMT-03:00, CNS: 06.870-0 - 1º OFÍCIO DE REGISTRO CIVIL DAS PESSOAS NATURAIS E TABELIONATO DE NOTAS/PB, nos termos da medida provisória N. 2.200-2 de 24 de agosto de 2001. Sua autenticidade deverá ser confirmada no endereço eletrônico www.cenad.org.br/autenticidade. O presente documento digital pode ser convertido em papel por meio de autenticação no Tabelionato de Notas. Provimento nº 100/2020 CNJ - artigo 22.

Prefeitura de Aguaí
Fone: 3653-7100 - CNPJ 46.425.229/0001-79
Avenida Olinda Silveira Cruz Braga, 215 - CEP 13.860.000
Caixa Postal 31 - www.aguai.sp.gov.br - Aguaí/SP

1099

O PRESENTE DOCUMENTO É PARTE INTEGRANTE DA CERTIDÃO DE ACERVO TÉCNICO EXPEDIDA NESTA DATA PELO CREA-SP SOB Nº 2620130001354

São Paulo 13 / 03 / 2013

José Brasil de Sousa Neto
Agente Administrativo I
Reg. 4232 – UGI-LESTE

PREFEITURA DE SANTANA DE PARNAÍBA
Estado de São Paulo

ATESTADO DE CAPACIDADE TÉCNICA
Nº 420/12

Atestamos para os devidos fins que a empresa **CONSTRUMEDICI ENGENHARIA E COMÉRCIO LTDA.**, inscrita no CNPJ sob nº 46.044.392/0001-91, localizada na Rua: Manuel de Paiva, nº 117 – Vila Mariana – São Paulo – CEP 04106-020, realizou a contento e dentro dos prazos estabelecidos os serviços : Obras de construção de ETEC Fazendinha, bairro Fazendinha, sob responsabilidade do Engenheiro Gilberto Machado Giardino – CREA 0600527566 – Engº Pedro Marcio Medici – CREA 0600432626 – Engº Agronomo Marcelo Pereira Novaes Lopes – CREA 5061703509 – Engº Eletricista Eduardo Bueno Lealdini – CREA 0601804768 e Engº Mecânico Valdir Morelli – CREA 0600527183, conforme descrição abaixo:

Contrato: 035/2011
Prazo: 12 meses.
Valor do Contrato: *R$ 13.680.169,29*
Assinatura do Contrato: *25//04/2011*
Vigência Contratual: *09/05/2011 a 09/04/2012*
1º aditamento de prazo: *09/04/12 a 09/06/12*
2º aditamento de prazo: *09/06/12 a 09/07/12*
3º aditamento de prazo: *09/07/12 a 09/09/12*
Ordem de Serviço paralisadas: *13/08/12*
Retomada da Ordem de Serviço: *28/09/12*
Data do Termo de Recebimento Definitivo: *29/11/2012*

Descrição	UN	Quant
SERVIÇOS INICIAIS		
LOCAÇÃO DA OBRA		
LOCAÇÃO DA OBRA (ETEC/QUADRA/PORTARIA/SERV. COMPL.)	M2	5217,00
CANTEIRO DE OBRA		
TAPUME FIXO	M2	990,00
FORNECIMENTO E INSTALAÇÃO DE PLACAS DE OBRA	M2	12,00
CANTEIRO DE OBRAS - LARG 3,30M	M2	220,40
PROJETOS E APROVAÇÕES		

CREA-SP

PREFEITURA MUNICIPAL DE AGUAÍ
CONFERE COM O ORIGINAL
DATA: 14 / 12 / 22
SERVIDOR: Felipe Campos

Diego de Carvalho Mendes
Escrevente Autorizado

1/19

Confira os dados do ato em: https://selodigital.tjpb.jus.br ou Consulte o Documento em: https://azevedobastos.not.br/documento/125842707216824488836

CARTÓRIO
Autenticação Digital Código: 125842707216824488836-2
Data: 27/07/2021 08:28:50
Valor Total do Ato: R$ 4,66
Selo Digital Tipo Normal C: ALV17510-82CI;

Cartório Azevêdo Bastos
Av. Presidente Epitácio Pessoa - 1145
Bairro dos Estados, João Pessoa - PB
(83) 3244-5404 - cartorio@azevedobastos.not.br
https://azevedobastos.not.br

Valber Azevêdo de M. Cavalcanti Thuler

TJPB

O presente documento digital foi conferido com o original e assinado digitalmente por DANILLO PINTO OLIVEIRA DE ALENCAR, em terça-feira, 27 de julho de 2021 08:41:15 GMT-03:00, CNS: 06.870-0 - 1º OFÍCIO DE REGISTRO CIVIL DAS PESSOAS NATURAIS E TABELIONATO DE NOTAS/PB, nos termos da medida provisória N. 2.200-2 de 24 de agosto de 2001. Sua autenticidade deverá ser confirmada no endereço eletrônico www.cenad.org.br/autenticidade. O presente documento digital pode ser convertido em papel por meio de autenticação no Tabelionato de Notas. Provimento nº 100/2020 CNJ - artigo 22.

Prefeitura de Aguaí
Fone: 3653-7100 - CNPJ 46.425.229/0001-79
Avenida Olinda Silveira Cruz Braga, 215 - CEP 13.860.000
Caixa Postal 31 - www.aguai.sp.gov.br - Aguaí/SP

1100/

PREFEITURA DE SANTANA DE PARNAÍBA
Estado de São Paulo

O PRESENTE DOCUMENTO É PARTE INTEGRANTE DA CERTIDÃO DE ACERVO TÉCNICO EXPEDIDA NESTA DATA PELO CREA-SP SOB Nº 26103000136?

São Paulo 13 / 02 / 2013

José Brasil de Sousa Neto
Agente Administrativo I
Reg. 4232 – UGI-LESTE

PROJETO EXECUTIVO DE ESTRUTURA	M2	7280,35
PROJETO EXECUTIVO DE HIDRAULICA	M2	7280,35
PROJETO EXECUTIVO DE INCÊNDIO	M2	7280,35
PROJETO EXECUTIVO DE ELÉTRICA	M2	7280,35
APROVAÇÃO DO PROJETO DE BOMBEIRO, INCL. TAXAS	MV	11,00
APROVAÇÃO DO PROJETO DE ELÉTRICO, INCL. TAXAS	MV	17,00
LIMPEZAS DO TERRENO		
RETIRANDO A VEGETACAO, TRONCOS ATE 50M DE DIAMETRO E RASPAGEM.	M2	11765,00
TRANSPORTE POR CAMINHAO	M3 x KM	43004,00
TROCA DE SOLO		
ESCAVAÇÃO E CARGA MECANIZADA EM SOLO DE 1ª CATEGORIA, EM CAMPO ABERTO	M3	18613,00
ESCAVAÇÃO E CARGA MECANIZADA PARA EXPLORAÇÃO DE SOLO EM JAZIDA	M3	16000,00
ATERRO COMPACTAÇÃO MECANIZADO MÍNIMO DE 95% PN, SEM FORNECIMENTO DE SOLO EM CAMPO ABERTO	M3	16113,00
TRANSPORTE POR CAMINHAO M3X	KM	102500,00
MOVIMENTO DE TERRA		
ESCAVAÇÃO E CARGA MECANIZADA EM SOLO DE 1ª CATEGORIA, EM CAMPO ABERTO	M3	22800,00
ESCAVAÇÃO E CARGA MECANIZADA PARA EXPLORAÇÃO DE SOLO EM JAZIDA	M3	8500,00
ATERRO COMPACTAÇÃO MECANIZADO MÍNIMO DE 95% PN, SEM FORNECIMENTO DE SOLO EM CAMPO ABERTO	M3	12913,00
TRANSPORTE POR CAMINHAO	M3 x KM	91113,00
DRENAGEM DE ÁGUAS SUBTERRÂNEAS		
DRENAGEM DE ÁGUAS SUBTERRÂNEAS	MV	68,00
INFRA-ESTRUTURA		
ESCAVACOES		
ESCAVACAO MANUAL - PROFUNDIDADE ATE 1.80 M	M3	1252,00
APILOAMENTO PARA SIMPLES REGULARIZACAO	M2	2327,60
LASTRO DE PEDRA BRITADA - 5CM	M2	2596,00
REATERRO INTERNO APILOADO	M3	632,00
FORMA DE MADEIRA MACICA	m2	2441,00
ACO CA 50 (A OU B) FYK= 500 M PA	kg	48765,00
CONCRETO DOSADO E LANCADO FCK=25MPA	m3	963,00
IMPERM RESP ALV EMBAS C/ CIM-AREIA 1-3 HIDROFUGO/TINTA BETUMINOSA	M2	1330,00
FUNDACOES PROFUNDAS		
ESTACA PRE-MOLD CONC DIAM. 30CM P/ATE 30 TF	M	3780,00
ESTACA PRE-MOLD CONC DIAM. 30CM P/ATE 40 TF	M	6320,00
TAXA DE MOBILIZACAO DE EQUIPAMENTO P/ ESCATAS PRE-	UNID	2,00

PREFEITURA MUNICIPAL DE AGUAÍ
CONFERE COM O ORIGINAL
DATA: 14 / 12 / 22
SERVIDOR: Felipe Goran 204687

2 JAN 2013

2/19

Confira os dados do ato em: https://selodigital.tjpb.jus.br ou Consulte o Documento em: https://azevedobastos.not.br/documento/125842707216824488836

CARTÓRIO
Autenticação Digital Código: 125842707216824488836-3
Data: 27/07/2021 08:28:50
Valor Total do Ato: R$ 4,66
Selo Digital Tipo Normal C: ALV17511-Z4DW;

Cartório Azevêdo Bastos
Av. Presidente Epitácio Pessoa - 1145
Bairro dos Estado, João Pessoa - PB
(83) 3244-5404 - cartorio@azevedobastos.not.br
https://azevedobastos.not.br
CNS: 06.870-0

Valber Azevêdo de M. Cavalcanti
Titular

TJPB

O presente documento digital foi conferido com o original e assinado digitalmente por DANILLO PINTO OLIVEIRA DE ALENCAR, em terça-feira, 27 de julho de 2021 08:41:15 GMT-03:00, CNS: 06.870-0 - 1º OFÍCIO DE REGISTRO CIVIL DAS PESSOAS NATURAIS E TABELIONATO DE NOTAS/PB, nos termos da medida provisória N. 2.200-2 de 24 de agosto de 2001. Sua autenticidade deverá ser confirmada no endereço eletrônico www.cenad.org.br/autenticidade. O presente documento digital pode ser convertido em papel por meio de autenticação no Tabelionato de Notas. Provimento nº 100/2020 CNJ - artigo 22.

Prefeitura de Aguaí
Fone: 3653-7100 - CNPJ 46.425.229/0001-79
Avenida Olinda Silveira Cruz Braga, 215 - CEP 13.860.000
Caixa Postal 31 - www.aguai.sp.gov.br - Aguaí/SP

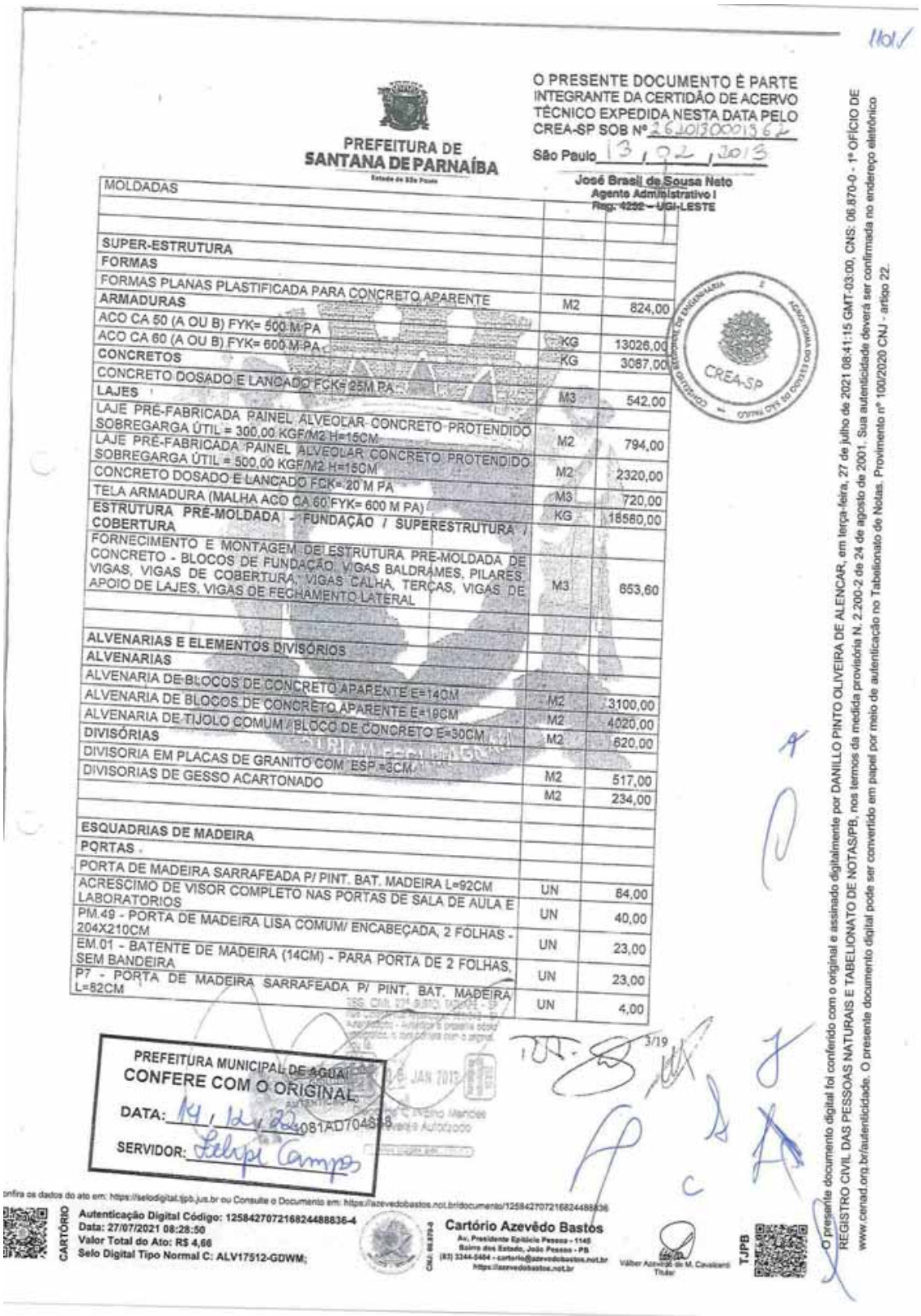

PREFEITURA DE SANTANA DE PARNAÍBA
Estado de São Paulo

O PRESENTE DOCUMENTO É PARTE INTEGRANTE DA CERTIDÃO DE ACERVO TÉCNICO EXPEDIDA NESTA DATA PELO CREA-SP SOB Nº 26201300019 62
São Paulo 13 / 12 / 2013
José Brasil de Sousa Neto
Agente Administrativo I
Reg. 4232 – UGI-LESTE

MOLDADAS		
SUPER-ESTRUTURA		
FORMAS		
FORMAS PLANAS PLASTIFICADA PARA CONCRETO APARENTE	M2	824,00
ARMADURAS		
ACO CA 50 (A OU B) FYK= 500 M PA	KG	13026,00
ACO CA 60 (A OU B) FYK= 600 M PA	KG	3087,00
CONCRETOS		
CONCRETO DOSADO E LANCADO FCK= 25M PA	M3	542,00
LAJES		
LAJE PRÉ-FABRICADA PAINEL ALVEOLAR CONCRETO PROTENDIDO SOBREGARGA ÚTIL = 300,00 KGF/M2 H=15CM	M2	794,00
LAJE PRÉ-FABRICADA PAINEL ALVEOLAR CONCRETO PROTENDIDO SOBREGARGA ÚTIL = 500,00 KGF/M2 H=15CM	M2	2320,00
CONCRETO DOSADO E LANCADO FCK= 20 M PA	M3	720,00
TELA ARMADURA (MALHA ACO CA 60 FYK= 600 M PA)	KG	18580,00
ESTRUTURA PRÉ-MOLDADA - FUNDAÇÃO / SUPERESTRUTURA / COBERTURA		
FORNECIMENTO E MONTAGEM DE ESTRUTURA PRÉ-MOLDADA DE CONCRETO - BLOCOS DE FUNDAÇÃO, VIGAS BALDRAMES, PILARES, VIGAS, VIGAS DE COBERTURA, VIGAS CALHA, TERÇAS, VIGAS DE APOIO DE LAJES, VIGAS DE FECHAMENTO LATERAL	M3	653,60
ALVENARIAS E ELEMENTOS DIVISÓRIOS		
ALVENARIAS		
ALVENARIA DE BLOCOS DE CONCRETO APARENTE E=14CM	M2	3100,00
ALVENARIA DE BLOCOS DE CONCRETO APARENTE E=19CM	M2	4020,00
DIVISÓRIAS	M2	620,00
DIVISORIA EM PLACAS DE GRANITO COM ESP.=3CM	M2	517,00
DIVISORIAS DE GESSO ACARTONADO	M2	234,00
ESQUADRIAS DE MADEIRA		
PORTAS		
PORTA DE MADEIRA SARRAFEADA P/ PINT. BAT. MADEIRA L=92CM	UN	84,00
ACRESCIMO DE VISOR COMPLETO NAS PORTAS DE SALA DE AULA E LABORATORIOS	UN	40,00
PM.49 - PORTA DE MADEIRA LISA COMUM/ ENCABEÇADA, 2 FOLHAS - 204X210CM	UN	23,00
EM.01 - BATENTE DE MADEIRA (14CM) - PARA PORTA DE 2 FOLHAS, SEM BANDEIRA	UN	23,00
P7 - PORTA DE MADEIRA SARRAFEADA P/ PINT. BAT. MADEIRA L=82CM	UN	4,00

PREFEITURA MUNICIPAL DE AGUAÍ
CONFERE COM O ORIGINAL
DATA: 14 / 12 / 22
SERVIDOR: Felipe Campos

Confira os dados do ato em: https://selodigital.tjpb.jus.br ou Consulte o Documento em: https://azevedobastos.not.br/documento/125842707216824488836
CARTÓRIO Autenticação Digital Código: 125842707216824488836-4
Data: 27/07/2021 08:28:50
Valor Total do Ato: R$ 4,66
Selo Digital Tipo Normal C: ALV17512-GDWM;
Cartório Azevêdo Bastos
Av. Presidente Epitácio Pessoa - 1145
Bairro dos Estados, João Pessoa - PB
(83) 3244-5404 - cartorio@azevedobastos.not.br
https://azevedobastos.not.br
Valber Azevêdo de M. Cavalcanti Thaler
TJPB

O presente documento digital foi conferido com o original e assinado digitalmente por DANILLO PINTO OLIVEIRA DE ALENCAR, em terça-feira, 27 de julho de 2021 08:41:15 GMT-03:00, CNS: 06.870-0 - 1º OFÍCIO DE REGISTRO CIVIL DAS PESSOAS NATURAIS E TABELIONATO DE NOTAS/PB, nos termos da medida provisória N. 2.200-2 de 24 de agosto de 2001. Sua autenticidade deverá ser confirmada no endereço eletrônico www.cenad.org.br/autenticidade. O presente documento digital pode ser convertido em papel por meio de autenticação no Tabelionato de Notas. Provimento nº 100/2020 CNJ - artigo 22.

Prefeitura de Aguaí
Fone: 3653-7100 - CNPJ 46.425.229/0001-79
Avenida Olinda Silveira Cruz Braga, 215 - CEP 13.860.000
Caixa Postal 31 - www.aguai.sp.gov.br - Aguaí/SP

1102

PREFEITURA DE SANTANA DE PARNAÍBA
Estado de São Paulo

O PRESENTE DOCUMENTO É PARTE INTEGRANTE DA CERTIDÃO DE ACERVO TÉCNICO EXPEDIDA NESTA DATA PELO CREA-SP SOB Nº 2620300019621

São Paulo 19 / 02 / 2013

José Brasil de Sousa Neto
Agente Administrativo I
Reg. 4232 – UGI-LESTE

PM-74 PORTA DE SARRAFEADO MACIÇO P/BOXES L=62CM-COMPLETA	UN	130,00
GUICHE DE SECRETARIA	UN	2,00
ESQUADRIAS METÁLICAS		
CAIXILHOS		
CAIXILHOS DE FERRO -BASCULANTES	M2	455,00
CAIXILHOS DE FERRO - MAX-AR	M2	497,00
PORTAS		
PORTA DE FERRO TIPO CAIXILHO	M2	37,00
SERVICOS EM ELEMENTOS METÁLICOS/COMPONENTES		
ALCAPAO PARA LAJE DE FORRO	UN	2,00
BARRA ANTIPANICO SIMPLES	UN	0,00
GUARDA CORPO TUBULAR METÁLICO	M	312,00
BRISES COM ESTR. SUSTENTAÇÃO	M	439,00
COBERTURAS		
COBERTURAS		
FORNEC DE ESTR METALICA ACO ASTM A709/A588 (RESIST A CORROSAO	kg	51220,00
MONTAGEM DE ESTRUTURA METÁLICA	kg	51820,00
TELHA ACO GALV TRAPEZOIDAL SAND POLIURETANO PINT 1 FACE CHAPA 0,5mm e=30mm	M2	3304,00
PECAS PARA COBERTURA		
CUMEEIRA DE ACO GALV PERFIL TRAP	M	90,00
FECHAMENTO LATERAL		
FECHAMENTO LATERAL EM CHAPA METALICA INCL ESTR. SUSTENTAÇÃO	M2	267,00
INSTALAÇÕES HIDRÁULICAS		
SERVICOS EM ABRIGO E REDE DE GAS		
AG-05 ABRIGO PARA GAS 4CIL. DE 45 KG.	UN	1,00
VALVULA E REGULADOR DE PRESSAO DE GAS	UN	1,00
TUBO DE COBRE P/ GAS CLASSE A S/COST DN=1/2 (15) SOLDA FOSCOPER	M	60,00
SERVICOS EM REDE DE AGUA FRIA		
TUBO DE PVC RIGIDO JUNTA SOLDAVEL DN 25MM (3/4") INCL CONEXOES	M	366,00
TUBO DE PVC RIGIDO JUNTA SOLDAVEL DN 32MM (1") INCL CONEXOES	M	60,00
TUBO DE PVC RIGIDO JUNTA SOLDAVEL DN 50MM (1.1/2") INCL CONEXOES	M	482,00
TUBO DE PVC RIGIDO JUNTA SOLDAVEL DN 75MM (2.1/2") INCL CONEXOES	M	40,00

PREFEITURA MUNICIPAL DE AGUAÍ
CONFERE COM O ORIGINAL
DATA: 14 / 12 / 22
SERVIDOR: Filipe Campos

4/19

CREA-SP

onfira os dados do ato em: https://selodigital.tjpb.jus.br ou Consulte o Documento em: https://azevedobastos.not.br/documento/125842707216824488836

CARTÓRIO Autenticação Digital Código: 125842707216824488836-5
Data: 27/07/2021 08:28:50
Valor Total do Ato: R$ 4,66
Selo Digital Tipo Normal C: ALV17513-GP6R;

Cartório Azevêdo Bastos
Av. Presidente Epitácio Pessoa - 1145
Bairro dos Estados, João Pessoa - PB
(83) 3244-5404 - cartorio@azevedobastos.not.br
https://azevedobastos.not.br

Valter Azevêdo do M. Cavalcanti
Titular

TJPB

O presente documento digital foi conferido com o original e assinado digitalmente por DANILLO PINTO OLIVEIRA DE ALENCAR, em terça-feira, 27 de julho de 2021 08:41:15 GMT-03:00, CNS: 06.870-0 - 1º OFÍCIO DE REGISTRO CIVIL DAS PESSOAS NATURAIS E TABELIONATO DE NOTAS/PB, nos termos da medida provisória N. 2.200-2 de 24 de agosto de 2001. Sua autenticidade deverá ser confirmada no endereço eletrônico www.cenad.org.br/autenticidade. O presente documento digital pode ser convertido em papel por meio de autenticação no Tabelionato de Notas. Provimento nº 100/2020 CNJ - artigo 22.

Prefeitura de Aguaí
Fone: 3653-7100 - CNPJ 46.425.229/0001-79
Avenida Olinda Silveira Cruz Braga, 215 - CEP 13.860.000
Caixa Postal 31 - www.aguai.sp.gov.br - Aguaí/SP

1103

PREFEITURA DE SANTANA DE PARNAÍBA
Estado de São Paulo

O PRESENTE DOCUMENTO É PARTE INTEGRANTE DA CERTIDÃO DE ACERVO TÉCNICO EXPEDIDA NESTA DATA PELO CREA-SP SOB Nº 26201300001362
São Paulo 13 / 02 / 2013
José Brasil de Sousa Neto
Agente Administrativo I
Reg. 4232 - UGI-LESTE

TUBO DE PVC RIGIDO JUNTA SOLDAVEL DN 85MM (3") INCL CONEXOES	M	90,00
TUBO ACO GALVANIZ NBR5580-CL MEDIA, DN65MM (2 1/2") - INCL CONEXOES	M	70,00
SERVICOS EM REDE DE AGUA FRIA		
REGISTRO DE GAVETA BRUTO DN 65MM	UN	2,00
REGISTRO DE GAVETA BRUTO DN 80MM	UN	4,00
REGISTRO DE GAVETA COM CANOPLA CROMADA DN 25MM (1")	UN	27,00
REGISTRO DE GAVETA COM CANOPLA CROMADA DN 40MM (2")	UN	70,00
REGISTRO DE PRESSAO C/ CANOPLA CROMADA DN 25MM (1")	UN	16,00
REGISTRO DE GAVETA COM CANOPLA CROMADA DN 32MM (1 1/4")	UN	1,00
VALVULA DE DESCARGA COMUM COM CANOPLA CROMADA LISA DN 50MM (2")	UN	86,00
VALVULA DE RETENCAO VERT BRONZE DE 2 1/2"	UN	2,00
SERVICOS EM REDE DE INCENDIO		
TUBO ACO GALVANIZ NBR5580-CL MEDIA, DN65MM (2 1/2") - INCL CONEXOES	M	380,00
REGISTRO DE GAVETA BRUTO DN 65MM (2 1/2")	UN	3,00
RECALQUE DE PASSEIO COM UNIÃO ENGATE RÁPIDO - REGISTRO TIPO GLOBO 2 1/2"	UN	1,00
Abrigo de hidrante de 1 1/2" (38 mm) completo - inclusive mangueira - 30 m (2 x 15 m)	UN	14,00
VALVULA RETENCAO HORIZ BRONZE DE 2 1/2"	UN	1,00
EXTINTORES MANUAIS DE CO2 COM CAPACIDADE DE 6 KG	UN	3,00
EXTINTORES MANUAIS PO QUIMICO SECO COM CAPACIDADE DE 4 KG	UN	13,00
EXTINTORES MANUAIS DE AGUA PRESSURIZADA CAP DE 10 L	UN	15,00
MOTOR PARA BOMBA DE 5 HP - 220 V TRIFASICO	UN	1,00
SERVICOS EM REDE DE ESGOTO		
TUBO DE PVC RIGIDO JUNTA SOLDAVEL DN 40MM (1 1/2") INCL CONEXOES	M	170,00
TUBO DE PVC RIGIDO JUNTA ELASTICA DN 50MM (2") INCL CONEXOES	M	78,00
TUBO DE PVC RIGIDO JUNTA ELASTICA DN 75MM (3") INCL CONEXOES	M	159,00
TUBO DE PVC RIGIDO JUNTA ELASTICA DN 100MM (4") INCL CONEXOES	M	390,00
TUBO DE PVC RIGIDO JUNTA ELASTICA DN 150MM (6") INCL CONEXOES	M	150,00
SERVICOS EM REDE DE ESGOTO		
CAIXA SIFONADA DE PVC 150x150x50mm COM GRELHA METALICA	UN	25,00
CG-01 CAIXA DE GORDURA EM ALVENARIA	UN	1,00
CAIXA DE INSPECAO PARA ESGOTO 60x60cm	UN	12,00
RALO SECO	UN	11,00
POÇO DE VISITA EM ALVENARIA (PV) CONF. DET.	UN	8,00
FA-02 FILTRO ANAEROBICO DN=2,00M H=2,00	UN	2,00
CD-02 CAIXA DE DISTRIBUIÇÃO / 3 CAMARAS	UN	2,00
FS-09 -02 FOSSA SEPTICA ANEIS DE CONCRETO DN=3,00M H=3,00M	UN	2,00

CREA-SP

PREFEITURA MUNICIPAL DE AGUAÍ
CONFERE COM O ORIGINAL
DATA: 14 / 12 / 22
SERVIDOR: Felipe Campos

Confira os dados do ato em: https://selodigital.tjpb.jus.br ou Consulta o Documento em: https://azevedobastos.not.br/documento/125842707216824488836
CARTÓRIO Autenticação Digital Código: 125842707216824488836-6
Data: 27/07/2021 08:28:50
Valor Total do Ato: R$ 4,66
Selo Digital Tipo Normal C: ALV17514-ORN5;
Cartório Azevêdo Bastos
Av. Presidente Epitácio Pessoa - 1145
Bairro dos Estado, João Pessoa - PB
(83) 3244-5484 - cartorio@azevedobastos.not.br
https://azevedobastos.not.br
Valber Azevêdo do M. Cavalcanti
Titular
TJPB

O presente documento digital foi conferido com o original e assinado digitalmente por DANILLO PINTO OLIVEIRA DE ALENCAR, em terça-feira, 27 de julho de 2021 08:41:15 GMT-03:00, CNS: 06.870-0 - 1º OFÍCIO DE REGISTRO CIVIL DAS PESSOAS NATURAIS E TABELIONATO DE NOTAS/PB, nos termos da medida provisória N. 2.200-2 de 24 de agosto de 2001. Sua autenticidade deverá ser confirmada no endereço eletrônico www.cenad.org.br/autenticidade. O presente documento digital pode ser convertido em papel por meio de autenticação no Tabelionato de Notas. Provimento nº 100/2020 CNJ - artigo 22.

Prefeitura de Aguaí
Fone: 3653-7100 - CNPJ 46.425.229/0001-79
Avenida Olinda Silveira Cruz Braga, 215 - CEP 13.860.000
Caixa Postal 31 - www.aguai.sp.gov.br - Aguaí/SP

1101

PREFEITURA DE SANTANA DE PARNAÍBA
Estado de São Paulo

O PRESENTE DOCUMENTO É PARTE INTEGRANTE DA CERTIDÃO DE ACERVO TÉCNICO EXPEDIDA NESTA DATA PELO CREA-SP SOB Nº 2620130001362
São Paulo 13 / 02 / 2013
José Brasil de Sousa Neto
Agente Administrativo I
Reg. 4232 - UGI-LESTE

SM-04 SUMIDOURO - TAMPA DE CONCRETO DN=3,00M	UN	2,00
SM-04 SUMIDOURO - POÇO DN=3,00M	UN	16,00
SERVICOS EM REDE DE AGUAS PLUVIAIS		
RUFO EM CHAPA GALVANIZADA N 26 - CORTE 0,33 M	M	470,00
CAIXA DE CAPTAÇÃO (CPP) COM TAMPA DE FERRO COM GRADE, CONF. DET.	UN	37,00
SERVICOS RESERVATORIOS		
TORNEIRA DE BOIA EM LATAO (BOIA PLAST) DN120MM (3/4")	UN	0,00
MOTOR PARA BOMBA DE 5 HP - 220 V TRIFASICO	UN	2,00
CAIXA D'AGUA CONICA 500L POLIETILENO COM TAMPA	UN	0,00
CAIXA D'AGUA CONICA 1000L POLIETILENO COM TAMPA	UN	0,00
RA-03 RESERVATORIO METALICO ACORLADO 40 M3 H=13,00m	UN	1,00
ESTRUTURA DE FUNDAÇÃO DA CAIXA DÁGUA		
FORMA DE MADEIRA MACICA	m2	43,00
ACO CA 50 (A OU B) FYK= 500 M PA	kg	2240,00
CONCRETO DOSADO E LANCADO FCK=25MPA	m3	25,00
ESTACA PRE-MOLD CONC DIAM. 30CM P/ATE 20 TF	M	163,00
SERVICOS EM LOUCAS		
BACIA SIFONADA DE LOUCA C/ ASSENTO	UN	72,00
CUBA DE LOUÇA DE EMBUTIR	UN	65,00
MICTORIO DE LOUCA SIFONADO/AUTO ASPIRANTE	UN	29,00
TANQUE DE LOUCA GRANDE C/COLUNA	UN	2,00
PAPELEIRA DE LOUCA DE 15X15CM	UN	84,00
CABIDE DE LOUÇA COM 2 GANCHOS	UN	28,00
BACIA P/ SANITARIO ACESSIVEL	CJ	13,00
LAVATORIO PARA SANITARIO ACESSIVEL	CJ	13,00
SERVICOS EM APARELHOS E METAIS		
CHUVEIRO ELETRICO COM RESISTENCIA BLINDADA	UN	15,00
BEBEDOURO ELETRICO COM CAPACIDADE DE 40 L	UN	6,00
TORNEIRA DE LAVAGEM COM CANOPLA DE 1/2"	UN	35,00
TORNEIRA DE JARDIM	UN	6,00
OUTROS SERVICOS DE APARELHOS E METAIS		
SIFAO METALICO	UN	79,90
TAMPO AÇO INOX (304) C/ CUBA SIMPLES - ch22	M2	4,00
TAMPO AÇO INOX (304) C/ CUBA DUPLA - ch22	M2	4,00
TAMPO LISO EM ACO INOX	M2	4,33
TAMPO LAVATÓRIO - GRANITO	M	66,40
VALVULA AMERICANA	UN	81,00
TORNEIRA DE PRESSAO CROMADA DE 1/2" EM PAREDE	UN	94,00
DISPENSER TOALHEIRO METÁLICO ESMALTADO PARA BOBINA DE 25CM X 50M, SEM ALAVANCA	UN	0,00
SABONETEIRA TIPO DISPENSER, PARA REFIL DE 800 ML	UN	0,00
SISTEMA REUSO DE ÁGUAS PLUVIAIS, INCL RESERVATÓRIO, CENTRIF. P/ RETIRADA DE PARTICULAS SOLIDAS E DESINFECÇÃO P/ RAIOS U.V.	VB	1,00

PREFEITURA MUNICIPAL DE AGUAÍ
CONFERE COM O ORIGINAL
DATA: 14 / 12 / 21
SERVIDOR: Felipe Campos

Autenticação Digital Código: 12584270721682448836-7
Data: 27/07/2021 08:28:50
Valor Total do Ato: R$ 4,66
Selo Digital Tipo Normal C: ALV17515-7235;

Cartório Azevêdo Bastos
Av. Presidente Epitácio Pessoa - 1145
Bairro dos Estados, João Pessoa - PB
(83) 3244-5404 - cartorio@azevedobastos.not.br
https://azevedobastos.not.br

O presente documento digital foi conferido com o original e assinado digitalmente por DANILLO PINTO OLIVEIRA DE ALENCAR, em terça-feira, 27 de julho de 2021 08:41:15 GMT-03:00, CNS: 06.670-0 - 1º OFÍCIO DE REGISTRO CIVIL DAS PESSOAS NATURAIS E TABELIONATO DE NOTAS/PB, nos termos da medida provisória N. 2.200-2 de 24 de agosto de 2001. Sua autenticidade deverá ser confirmada no endereço eletrônico www.cenad.org.br/autenticidade. O presente documento digital pode ser convertido em papel por meio de autenticação no Tabelionato de Notas. Provimento nº 100/2020 CNJ - artigo 22.

Prefeitura de Aguaí
Fone: 3653-7100 - CNPJ 46.425.229/0001-79
Avenida Olinda Silveira Cruz Braga, 215 - CEP 13.860.000
Caixa Postal 31 - www.aguai.sp.gov.br - Aguaí/SP

1105

PREFEITURA DE SANTANA DE PARNAÍBA
Estado de São Paulo

O PRESENTE DOCUMENTO É PARTE INTEGRANTE DA CERTIDÃO DE ACERVO TÉCNICO EXPEDIDA NESTA DATA PELO CREA-SP SOB Nº 2620130001362
São Paulo 13 / 02 / 2013
José Brasil de Sousa Neto
Agente Administrativo I
Reg. 4232 – UGI-LESTE

REVESTIMENTOS DE TETO		
FORROS		
FORRO EM LAMINA DE PVC 200MM E=8A12MM SUSTENTACAO METALICA - COLOCADO	M2	0,00
IMPERMEABILIZACOES		
IMPERMEABILIZACOES DE JARDINEIRAS E LAJES		
IMPERMEABILIZACAO EMULSAO ASFALTICA ELASTOMERICA 4 DEMAOS	M2	725,00
SERVICOS EM JUNTAS DE DILATACAO		
JUNTAS DE DILATACAO FUGENBAND ELASTICO PERFIL 0-12	M	21,00
REVESTIMENTO DE PAREDES		
REVESTIMENTOS P/ PAREDES INTERNAS		
CHAPISCO	M2	1976,00
EMBOCO	M2	1962,00
REVESTIMENTO TIPO PORCELANATO 50X50XM	M2	2810,00
PERFIL SEXTAVADO EM ALUMINIO PARA AZULEJO	M	200,00
REVESTIMENTOS PARA PAREDES EXTERNAS		
CHAPISCO	M2	1210,00
EMBOCO	M2	1210,00
REBOCO	M2	1210,00
REVESTIMENTO DE PISO		
SERVICOS DE LASTROS E/OU ENCHIMENTOS		
LASTRO DE PEDRA BRITADA - 5CM	M2	2480,00
LASTRO DE CONCRETO C/ HIDROFUGO E=5CM - CONTRA-PISO	M2	7280,00
ARGAMASSA DE REGULARIZACAO CIM/AREIA 1:3 ESP=2,50CM	M2	7280,00
SERVICOS DE REVESTIMENTO DE PISOS		
PISO ANTIDERRAPANTE TIPO PORCELANATO 50X50XM	M2	4910,00
SERVICOS DE REVESTIMENTO DE RODAPES		
RODAPÉ DE MADEIRA, CONF. DET.	M	0,00
SERVICOS DE REVESTIMENTO DE SOLEIRAS		
SOLEIRA DE GRANITO EM NIVEL (L=19 A 22CM)	M	44,00
VIDRO		
SERVICOS EM VIDROS		
VIDRO LISO COMUM INCOLOR DE 4MM		
VIDRO TEMPERADO 8mm CINZA/BRONZE	M2	753,00
PELE DE VIDRO	M2	0,00

CREA-SP

PREFEITURA MUNICIPAL DE AGUAÍ
CONFERE COM O ORIGINAL
DATA: 14 / 12 / 22
SERVIDOR: Felipe Campos

7/19

Confira os dados do ato em: https://selodigital.tjpb.jus.br ou Consulte o Documento em: https://azevedobastos.not.br/documento/125842707216824488836
CARTÓRIO Autenticação Digital Código: 125842707216824488836-8
Data: 27/07/2021 08:28:50
Valor Total do Ato: R$ 4,66
Selo Digital Tipo Normal C: ALV17516-0YBD;
Cartório Azevêdo Bastos
Av. Presidente Epitácio Pessoa - 1145
Bairro dos Estados, João Pessoa - PB
(83) 3244-5404 - cartorio@azevedobastos.not.br
https://azevedobastos.not.br
Valber Azevêdo de M. Cavalcanti
Titular
TJPB

O presente documento digital foi conferido com o original e assinado digitalmente por DANILLO PINTO OLIVEIRA DE ALENCAR, em terça-feira, 27 de julho de 2021 08:41:15 GMT-03:00, CNS: 06.870-0 - 1º OFÍCIO DE REGISTRO CIVIL DAS PESSOAS NATURAIS E TABELIONATO DE NOTAS/PB, nos termos da medida provisória N. 2.200-2 de 24 de agosto de 2001. Sua autenticidade deverá ser confirmada no endereço eletrônico www.cenad.org.br/autenticidade. O presente documento digital pode ser convertido em papel por meio de autenticação no Tabelionato de Notas. Provimento nº 100/2020 CNJ - artigo 22.

Prefeitura de Aguaí
Fone: 3653-7100 - CNPJ 46.425.229/0001-79
Avenida Olinda Silveira Cruz Braga, 215 - CEP 13.860.000
Caixa Postal 31 - www.aguai.sp.gov.br - Aguaí/SP

1106

PREFEITURA DE SANTANA DE PARNAÍBA
Estado de São Paulo

O PRESENTE DOCUMENTO É PARTE INTEGRANTE DA CERTIDÃO DE ACERVO TÉCNICO EXPEDIDA NESTA DATA PELO CREA-SP SOB Nº 1620130221362
São Paulo 13 / 02 / 2013
José Brasil de Sousa Neto
Agente Administrativo I
Reg. 4232 – UDI-LESTE

FECHAMENTO EM VIDRO LAMINADO 5+5MM INC ACESS ALUM	M2	0,00
CAIXILHARIA EM ALUMINIO	KG	0,00
SHED		
VIDRO ARAMADO	M2	0,00
CAIXILHOS DE FERRO FIXOS	M2	105,00
SERVICOS DE ESPELHOS	UN	0,00
ESPELHO		
PINTURAS		
PINTURAS EM FORROS/PAREDES INTERNAS E EXTERNAS		
TINTA ACRILICA	M2	17910,00
PINTURAS EM ESQUADRIAS	M2	620,00
ESMALTE SEM MASSA CORRIDA EM ESQUADRIAS DE MADEIRA	M2	1680,00
ESMALTE EM ESQUADRIAS DE FERRO	M2	1880,00
TRATAMENTO CONCRETO APARENTE	M	790,00
TRATAMENTO DE CONCRETO COM ESTUQUE E LIXAMENTO		
VERNIZ ACRILICO		
SERVICOS DE PINTURA		
FACE EXTERNA DE CALHAS/CONDUTORES COM TINTA SINTETICA (ESMALTE)		
SERVIÇOS COMPLEMENTARES INTERNO		
COMPLEMENTOS		
COLOCAÇÃO DE REGUAS DE SINALIZAÇÃO		
REGUA DE SINALIZACAO DE AMBIENTES	UN	0,00
REGUA DE SINALIZACAO DE SANITARIOS	UN	0,00
REGUA DE SINALIZACAO DE ELEVADOR	UN	0,00
Lg-01 LOUSA QUADRICULADA L=4.51M	UN	0,00
INSTALAÇÃO DE LOUSA	UN	0,00
ELEVADOR	UN	0,00
ELEVADOR 2 PARADAS MAQ. CONJUGADA PORTA UNILAT. (acessib)		
ELEVADOR 3 PARADAS MAQ. CONJUGADA PORTA UNILAT. (acessib)	UN	1,00
	UN	1,00
SERVIÇOS COMPLEMENTARES INTERNO		
COMPLEMENTOS		
MB-03 MASTRO PARA BANDEIRAS		
AL-01 ABRIGO PARA LIXO	CJ	0,00
SISTEMA AQUECIMENTO SOLAR DE CAPTAÇÃO P/ PLACAS SOLARES	UN	1,00
GRUPO GERADOR 275KVA EXCITAÇÃO BRUSHLESS	M2	99,00
INFRA-ESTRUTURA	UN	1,00
ESCAVACOES		

CREA-SP

PREFEITURA MUNICIPAL DE AGUAÍ
CONFERE COM O ORIGINAL
DATA: 14 / 12 / 22
SERVIDOR: Filipe Campos

8/19

Confira os dados do ato em: https://selodigital.tjpb.jus.br ou Consulta o Documento em: https://azevedobastos.not.br/documento/125842707216824488836

CARTÓRIO Autenticação Digital Código: 125842707216824488836-9
Data: 27/07/2021 08:28:51
Valor Total do Ato: R$ 4,66
Selo Digital Tipo Normal C: ALV17517-BZ5R;

Cartório Azevêdo Bastos
Av. Presidente Epitácio Pessoa - 1145
Bairro dos Estados, João Pessoa - PB
(83) 3244-5404 - cartorio@azevedobastos.not.br
https://azevedobastos.not.br

Válber Azevedo de M. Cavalcanti
Titular

TJPB

O presente documento digital foi conferido com o original e assinado digitalmente por DANILLO PINTO OLIVEIRA DE ALENCAR, em terça-feira, 27 de julho de 2021 08:41:15 GMT-03:00, CNS: 06.870-0 - 1º OFÍCIO DE REGISTRO CIVIL DAS PESSOAS NATURAIS E TABELIONATO DE NOTAS/PB, nos termos da medida provisória N. 2.200-2 de 24 de agosto de 2001. Sua autenticidade deverá ser confirmada no endereço eletrônico www.cenad.org.br/autenticidade. O presente documento digital pode ser convertido em papel por meio de autenticação no Tabelionato de Notas. Provimento nº 100/2020 CNJ - artigo 22.

Prefeitura de Aguaí
Fone: 3653-7100 - CNPJ 46.425.229/0001-79
Avenida Olinda Silveira Cruz Braga, 215 - CEP 13.860.000
Caixa Postal 31 - www.aguai.sp.gov.br - Aguaí/SP

1107

PREFEITURA DE SANTANA DE PARNAÍBA
Estado de São Paulo

O PRESENTE DOCUMENTO É PARTE INTEGRANTE DA CERTIDÃO DE ACERVO TÉCNICO EXPEDIDA NESTA DATA PELO CREA-SP SOB Nº 2620130001362
São Paulo 13 / 02 / 2013
José Brasil de Sousa Neto
Agente Administrativo I
Reg. 4232 - UGI-LESTE

ESCAVACAO MANUAL - PROFUNDIDADE ATE 1.80 M	M3	4,00
APILOAMENTO PARA SIMPLES REGULARIZACAO	M2	10,00
LASTRO DE PEDRA BRITADA - 5CM	M2	0,50
REATERRO INTERNO APILOADO	M3	1,50
FUNDACOES PROFUNDAS		
BROCA DE CONCRETO DE DIAMETRO 25CM - INCL ARRANQUES	M	36,00
FORMAS		
FORMA DE MADEIRA MACICA	M2	18,00
ARMADURAS		
ACO CA 50 (A OU B) FYK= 500 M PA	KG	95,00
ACO CA 60 (A OU B) FYK= 600 M PA	KG	15,00
CONCRETOS		
CONCRETO DOSADO E LANCADO FCK=25MPA	M3	4,00
EMBASAMENTOS		
ALVENARIA DE FUNDACAO E EMBASAMENTO COM TIJ MACICOS COMUNS	M3	1,20
IMPERMEABILIZACOES		
IMPERM RESP ALV EMBAS C/ CIM-AREIA 1-3 HIDROFUGO/TINTA BETUMINOSA	M2	20,00
SUPER-ESTRUTURA		
FORMAS		
FORMAS PLANAS PLASTIFICADA PARA CONCRETO APARENTE	M2	50,00
ARMADURAS		
ACO CA 50 (A OU B) FYK= 500 M PA	KG	664,00
ACO CA 60 (A OU B) FYK= 600 M PA	KG	100,00
CONCRETOS		
LAJE PRE-FABRICADA UNIDIRECIONAL C/VIGOTAS PROTENDIDAS LP16-100KGF/M2	M2	10,00
CONCRETO DOSADO E LANCADO FCK= 20 M PA	M3	11,00
ALVENARIAS E ELEMENTOS DIVISÓRIOS		
ALVENARIAS		
ALVENARIA DE BLOCOS DE CONCRETO APARENTE E=14CM	M2	194,00
ALVENARIA DE BLOCOS DE CONCRETO APARENTE E=19CM	M2	38,00
ESQUADRIAS DE MADEIRA		
ELEMENTOS DE MADEIRA COM ACESSORIO		
PORTA DE MADEIRA SARRAFEADA P/ PINT. BAT. MADEIRA L=72CM	UN	1,00
ESQUADRIAS METÁLICAS		

CREA-SP

PREFEITURA MUNICIPAL DE AGUAÍ
CONFERE COM O ORIGINAL
DATA: 14 / 12 / 22
SERVIDOR: Felipe Campos

Cartório Azevêdo Bastos
Av. Presidente Epitácio Pessoa - 1145
Bairro dos Estados, João Pessoa - PB
(83) 3244-5484 - cartorio@azevedobastos.net.br
https://azevedobastos.net.br

Confira os dados do ato em: https://selodigital.tjpb.jus.br ou Consulte o Documento em: https://azevedobastos.net.br/documento/12584270721682448836

CARTÓRIO Autenticação Digital Código: 12584270721682448836-10
Data: 27/07/2021 08:28:51
Valor Total do Ato: R$ 4,66
Selo Digital Tipo Normal C: ALV17518-2NXX;

TJPB

O presente documento digital foi conferido com o original e assinado digitalmente por DANILLO PINTO OLIVEIRA DE ALENCAR, em terça-feira, 27 de julho de 2021 08:41:15 GMT-03:00, CNS: 06.870-0 - 1º OFÍCIO DE REGISTRO CIVIL DAS PESSOAS NATURAIS E TABELIONATO DE NOTAS/PB, nos termos da medida provisória N. 2.200-2 de 24 de agosto de 2001. Sua autenticidade deverá ser confirmada no endereço eletrônico www.cenad.org.br/autenticidade. O presente documento digital pode ser convertido em papel por meio de autenticação no Tabelionato de Notas. Provimento nº 100/2020 CNJ - artigo 22.

Prefeitura de Aguaí
Fone: 3653-7100 - CNPJ 46.425.229/0001-79
Avenida Olinda Silveira Cruz Braga, 215 - CEP 13.860.000
Caixa Postal 31 - www.aguai.sp.gov.br - Aguaí/SP

1101

PREFEITURA DE SANTANA DE PARNAÍBA
Estado de São Paulo

O PRESENTE DOCUMENTO É PARTE INTEGRANTE DA CERTIDÃO DE ACERVO TÉCNICO EXPEDIDA NESTA DATA PELO CREA-SP SOB Nº 1620130001362

São Paulo 13 / 02 / 2013

José Brasil de Sousa Neto
Agente Administrativo I
Reg. 4232 - UGI-LESTE

SERVIÇOS EM ELEMENTOS METALICOS/COMPONENTES		
CAIXILHOS DE FERRO -BASCULANTES	M2	0,60
PORTAS		
PORTA DE FERRO TIPO CAIXILHO	M2	1,90
COBERTURA		
ESTRUTURAS DE COBERTURA		
FORNEC DE ESTR METALICA AGO. ASTM A709/A588 (RESIST A CORROSAO)	KG	0,00
MONTAGEM DE ESTRUTURA METALICA	KG	0,00
COBERTURAS		
TELHA ACO GALV TRAPEZOIDAL SAND. POLIURETANO PINT 1 FACE CHAPA 0,5mm e=30mm	M2	0,00
PECAS PARA COBERTURA		
CUMEEIRA DE ACO GALV NATURAL PERFIL TRAP	M	0,00
FECHAMENTO LATERAL		
FECHAMENTO LATERAL EM CHAPA METALICA INCL ESTR SUSTENTAÇÃO	M2	0,00
INSTALAÇÕES HIDRÁULICAS		
SERVICOS EM REDE DE AGUA FRIA		
TUBO DE PVC RIGIDO JUNTA SOLDAVEL DN 25MM (3/4") INCL CONEXOES	M	0,00
TUBO DE PVC RIGIDO JUNTA SOLDAVEL DN 40MM (1.1/4") INCL CONEXOES	M	0,00
SERVICOS EM REDE DE AGUA FRIA		
REGISTRO DE GAVETA BRUTO DN 20MM (3/4")	UN	0,00
REGISTRO DE GAVETA COM CANOPLA CROMADA DN 20MM (3/4")	UN	0,00
REGISTRO DE GAVETA COM CANOPLA CROMADA DN 40MM (1 1/2")	UN	0,00
VALVULA DE DESCARGA COMUM COM CANOPLA CROMADA LISA DN 40MM (1 1/2")	UN	0,00
SERVICOS EM REDE DE ESGOTO		
CAIXA SIFONADA DE PVC DN 100X150X50MM C/GRELHA PVC CROMADO	UN	0,00
TUBO DE PVC RIGIDO JUNTA SOLDAVEL DN 40MM (1.1/2") INCL CONEXOES	M	0,00
TUBO DE PVC RIGIDO JUNTA ELASTICA DN 100MM (4") INCL CONEXOES	M	0,00
SERVICOS EM REDE DE AGUAS PLUVIAIS		
CALHA OU AGUA FURTADA EM CHAPA GALV. N 26 - CORTE 0,50M	M	0,00
RUFO EM CHAPA GALVANIZADA N 26 - CORTE 0,33 M	M	0,00
SERVICOS RESERVATORIOS		
TORNEIRA DE BOIA EM LATAO (BOIA PLAST) DN 20MM (3/4")	UN	0,00
CAIXA D'AGUA CONICA 500L POLIETILENO COM TAMPA	UN	0,00
SERVICOS EM LOUCAS		

CREA-SP

PREFEITURA MUNICIPAL DE AGUAÍ
CONFERE COM O ORIGINAL
DATA: 14 / 12 / 22
SERVIDOR: 40814

10/19

Confira os dados do ato em: https://selodigital.tjpb.jus.br ou Consulte o Documento em: https://azevedobastos.not.br/documento/125842707218824488836

CARTÓRIO
Autenticação Digital Código: 125842707218824488836-11
Data: 27/07/2021 08:28:51
Valor Total do Ato: R$ 4,66
Selo Digital Tipo Normal C: ALV17519-JRE1;

Cartório Azevêdo Bastos
Av. Presidente Epitácio Pessoa - 1145
Bairro dos Estados, João Pessoa - PB
(83) 3244-5404 - cartorio@azevedobastos.not.br
https://azevedobastos.not.br
Vitória Azevêdo de M. Cavalcanti
Titular

TJPB

O presente documento digital foi conferido com o original e assinado digitalmente por DANILLO PINTO OLIVEIRA DE ALENCAR, em terça-feira, 27 de julho de 2021 08:41:15 GMT-03:00, CNS: 06.870-0 - 1º OFÍCIO DE REGISTRO CIVIL DAS PESSOAS NATURAIS E TABELIONATO DE NOTAS/PB, nos termos da medida provisória N. 2.200-2 de 24 de agosto de 2001. Sua autenticidade deverá ser confirmada no endereço eletrônico www.cenad.org.br/autenticidade. O presente documento digital pode ser convertido em papel por meio de autenticação no Tabelionato de Notas. Provimento nº 100/2020 CNJ - artigo 22.

Prefeitura de Aguaí
Fone: 3653-7100 - CNPJ 46.425.229/0001-79
Avenida Olinda Silveira Cruz Braga, 215 - CEP 13.860.000
Caixa Postal 31 - www.aguai.sp.gov.br - Aguaí/SP

(109)

PREFEITURA DE SANTANA DE PARNAÍBA
Estado de São Paulo

O PRESENTE DOCUMENTO É PARTE INTEGRANTE DA CERTIDÃO DE ACERVO TÉCNICO EXPEDIDA NESTA DATA PELO CREA-SP SOB Nº 2620130001562
São Paulo 13 / 02 / 2013
José Brasil de Sousa Neto
Agente Administrativo I
Reg. 4232 - UGI-LESTE

PAPELEIRA DE LOUCA DE 15X15CM	UN	0,00
CABIDE DE LOUCA COM 2 GANCHOS	UN	0,00
BACIA SIFONADA DE LOUCA C/ ASSENTO	UN	0,00
LAVATÓRIO DE LOUÇA COM COLUNA	UN	0,00
SERVICOS EM APARELHOS E METAIS		
TORNEIRA DE LAVAGEM COM CANOPLA DE 1/2"	UN	0,00
OUTROS SERVICOS DE APARELHOS E METAIS		
DISPENSER TOALHEIRO METÁLICO ESMALTADO PARA BOBINA DE 25CM X 50M, SEM ALAVANCA	UN	0,00
SABONETEIRA TIPO DISPENSER PARA REFIL DE 800 ML	UN	0,00
REVESTIMENTOS DE TETO		
FORROS		
CHAPISCO		
EMBOCO DESEMPENADO	M2	0,00
	M2	0,00
REVESTIMENTO DE PAREDES		
REVESTIMENTOS P/ PAREDES INTERNAS		
CHAPISCO		
EMBOCO	M2	0,00
REBOCO	M2	0,00
REVESTIMENTO TIPO PORCELANATO 50X50XM	M2	0,00
PERFIL SEXTAVADO EM ALUMINIO PARA AZULEJO	M2	0,00
REVESTIMENTOS PARA PAREDES EXTERNAS	M	0,00
CHAPISCO		
EMBOCO	M2	0,00
REBOCO	M2	0,00
	M2	0,00
REVESTIMENTO DE PISO		
SERVICOS DE LASTROS E/OU ENCHIMENTOS		
LASTRO DE PEDRA BRITADA - 5CM		
LASTRO DE CONCRETO C/ HIDROFUGO E=5CM - CONTRA-PISO	M2	11,00
ARGAMASSA DE REGULARIZACAO CIM/AREIA 1:3 ESP=2,50CM	M2	11,00
SERVICOS DE REVESTIMENTO DE PISOS	M2	11,00
PISO ANTIDERRAPANTE TIPO PORCELANATO 50X50XM		
SERVICOS DE REVESTIMENTO DE RODAPES	M2	0,00
RODAPÉ DE MADEIRA, CONF. DET.		
SERVICOS DE REVESTIMENTO DE SOLEIRAS	M	0,00
SOLEIRA DE GRANITO EM NIVEL (L=19 A 22CM)		
SUB-TOTAL	M	0,00

CREA-SP

PREFEITURA MUNICIPAL DE AGUAÍ
CONFERE COM O ORIGINAL
DATA: 14 / 12 / 22
SERVIDOR: Felipe Campos

H719

O presente documento digital foi conferido com o original e assinado digitalmente por DANILLO PINTO OLIVEIRA DE ALENCAR, em terça-feira, 27 de julho de 2021 08:41:15 GMT-03:00, CNS: 06.870-0 - 1º OFÍCIO DE REGISTRO CIVIL DAS PESSOAS NATURAIS E TABELIONATO DE NOTAS/PB, nos termos da medida provisória N. 2.200-2 de 24 de agosto de 2001. Sua autenticidade deverá ser confirmada no endereço eletrônico www.cenad.org.br/autenticidade. O presente documento digital pode ser convertido em papel por meio de autenticação no Tabelionato de Notas. Provimento nº 100/2020 CNJ - artigo 22.

onfira os dados do ato em: https://selodigital.tjpb.jus.br ou Consulte o Documento em: https://azevedobastos.not.br/documento/12584270721682448883 6

CARTÓRIO
Autenticação Digital Código: 12584270721682448883 6-12
Data: 27/07/2021 08:28:51
Valor Total do Ato: R$ 4,66
Selo Digital Tipo Normal C: ALV17520-H773;

Cartório Azevêdo Bastos
Av. Presidente Epitácio Pessoa - 1145
Bairro dos Estados, João Pessoa - PB
(83) 3244-5404 - cartorio@azevedobastos.not.br
https://azevedobastos.not.br
CNS: 06.870-0

Valber Azevêdo de M. Cavalcanti
Titular

TJPB

Prefeitura de Aguaí
Fone: 3653-7100 - CNPJ 46.425.229/0001-79
Avenida Olinda Silveira Cruz Braga, 215 - CEP 13.860.000
Caixa Postal 31 - www.aguai.sp.gov.br - Aguaí/SP

1101

PREFEITURA DE SANTANA DE PARNAÍBA
Estado de São Paulo

O PRESENTE DOCUMENTO É PARTE INTEGRANTE DA CERTIDÃO DE ACERVO TÉCNICO EXPEDIDA NESTA DATA PELO CREA-SP SOB Nº 262013 000136Z
São Paulo 13 / 02 / 2013
José Brasil de Sousa Neto
Agente Administrativo I
Reg. 4232 – UGI-LESTE

VIDRO		
SERVICOS EM VIDROS		
VIDRO LISO COMUM INCOLOR DE 4MM	M2	0,00
PELE DE VIDRO		
FECHAMENTO EM VIDRO LAMINADO 5+5MM INC ACESS ALUM	M2	0,00
CAIXILHARIA EM ALUMINIO	KG	0,00
SERVICOS DE ESPELHOS		
ESPELHO	UN	0,00
SUB-TOTAL		
PINTURAS		
PINTURAS EM ESTRUTURAS		
ESMALTE EM ESTRUTURA METALICA	M2	0,00
PINTURAS EM FORROS/PAREDES INTERNAS E EXTERNAS		
TINTA ACRILICA	M2	0,00
PINTURAS EM ESQUADRIAS		
ESMALTE SEM MASSA CORRIDA EM ESQUADRIAS DE MADEIRA	M2	0,00
ESMALTE EM ESQUADRIAS DE FERRO	M2	0,00
SERVICOS DE PINTURA		
FACE EXTERNA DE CALHAS/CONDUTORES COM TINTA SINTETICA (ESMALTE)	M	0,00
PINTURAS		
PINTURA DE PISO		
PINTURA ACRILICA PARA PISOS	M2	650,00
PINTURA DE LINHAS DEMARCATORIAS DE QUADRA DE ESPORTES	M2	480,00
SUB-TOTAL		
SERVIÇOS COMPLEMENTARES		
QUADRA POLIESPORTIVA		
POSTE PARA REDE DE VOLEIBOL	PR	0,00
TRAVE DE FUTEBOL DE SALAO (FUNDACAO DIRETA)	UN	0,00
TABELA DE BASQUETE	UN	0,00
DEGRAU ARQUIBANCADA	M	76,00
ARQUIBANCADA DE CONCRETO (CIMENTADO DESEMPENADO)	M	76,00
QUADRA DE ESPORTES-PISO DE CONCRETO ARMADO-FUND. DIRETA	M2	600,00
ALAMBRADO COM PERFIL E TELA SOLDADA - GALVANIZADOS	M2	80,00
MURO DE ARRIMO		
BROCA DE CONCRETO DE DIAMETRO 25CM - INCL ARRANQUES	M	413,00
ESCAVACAO MANUAL - PROFUNDIDADE ATE 1.60 M	M3	33,00
APILOAMENTO PARA SIMPLES REGULARIZACAO	M2	127,00
LASTRO DE PEDRA BRITADA - 5CM	M2	9,00
ACO CA 50 (A OU B) FYK = 500 M PA	KG	3120,00

CREA-SP

PREFEITURA MUNICIPAL DE AGUAÍ
CONFERE COM O ORIGINAL
DATA: 14 / 12 / 22
SERVIDOR: Felipe Campos

12/19

Confira os dados do ato em: https://selodigital.tjpb.jus.br ou Consulte o Documento em: https://azevedobastos.not.br/documento/125842707216824488836

CARTÓRIO Autenticação Digital Código: 125842707216824488836-13
Data: 27/07/2021 08:28:51
Valor Total do Ato: R$ 4,66
Selo Digital Tipo Normal C: ALV17521-VX1R;

Cartório Azevêdo Bastos
Av. Presidente Epitácio Pessoa - 1145
Bairro dos Estados, João Pessoa - PB
(83) 3244-5404 - cartorio@azevedobastos.not.br
https://azevedobastos.not.br

Valber Azevêdo de M. Cavalcanti
Titular

TJPB

O presente documento digital foi conferido com o original e assinado digitalmente por DANILLO PINTO OLIVEIRA DE ALENCAR, em terça-feira, 27 de julho de 2021 08:41:15 GMT-03:00, CNS: 06.870-0 - 1º OFÍCIO DE REGISTRO CIVIL DAS PESSOAS NATURAIS E TABELIONATO DE NOTAS/PB, nos termos da medida provisória N. 2.200-2 de 24 de agosto de 2001. Sua autenticidade deverá ser confirmada no endereço eletrônico www.cenad.org.br/autenticidade. O presente documento digital pode ser convertido em papel por meio de autenticação no Tabelionato de Notas. Provimento nº 100/2020 CNJ - artigo 22.

Prefeitura de Aguaí
Fone: 3653-7100 - CNPJ 46.425.229/0001-79
Avenida Olinda Silveira Cruz Braga, 215 - CEP 13.860.000
Caixa Postal 31 - www.aguai.sp.gov.br - Aguaí/SP

PREFEITURA DE SANTANA DE PARNAÍBA
Estado de São Paulo

O PRESENTE DOCUMENTO É PARTE INTEGRANTE DA CERTIDÃO DE ACERVO TÉCNICO EXPEDIDA NESTA DATA PELO CREA-SP SOB Nº 2 6120130001362

São Paulo 13 / 12 / 2013

José Brasil de Sousa Neto
Agente Administrativo I
Reg. 4222 - UGI-LESTE

ACO CA 60 (A OU B) FYK = 600 M PA	KG	455,00
CONCRETO GROUT	M3	34,00
ALVENARIA AUTO-PORTANTE: BLOCO CONCRETO ESTRUTURAL DE 19X19X39CM	M2	199,00
IMPERMEABILIZACAO POR CRISTALIZACAO - MUROS DE ARRIMO	M2	199,00
MANTA GEOTEXTIL DE 300GR/M2	M2	199,00
DRENAGEM COM PEDRA BRITADA	M3	13,00
TINTA ACRILICA	M2	240,00
INSTALAÇÕES ELÉTRICAS		
SERVICOS DE LIGACOES EM TENSAO PRIMARIA		
TE-03 POSTO DE TRANSFORMACAO DE ENERGIA POSTE C/TRAFO 225KVA-ELETROP.	UN	1,00
SERVICOS DE ENTRADA DE BAIXA TENSAO		
AT-01 ENTRADA AEREA P/ TELEFONE	UN	1,00
DPS - DISPOSITIVO PROTECAO CONTRA SURTOS (TELEFONIA)	UN	1,00
DPS - DISPOSITIVO PROTECAO CONTRA SURTOS (ENERGIA)	UN	4,00
CONJ. 4 CABOS P/ ENTRADA ENERGIA SECÇÃO 240 mm²	UN	1,00
SERVICOS DE QUADRO GERAL		
CAIXA EM CHAPA DE AÇO 16 C/ PORTA E FECHO	M²	6,00
INTERRUPTOR AUTOM. DIFERENCIAL (DISPOSITIVO DR) 40A/30MA	UN	48,00
QUADRO GERAL-BARRAMENTO DE 400 A	M	6,00
QUADRO GERAL - BARRAMENTO DE 600A	M	8,00
PLACA DE ACRILICO TRANSPARENTE ESP=5MM PROTECAO A CONTATO ACIDENTAL	M2	5,00
TERRA COMPLETO	UN	1,00
SERVICOS DE DUTOS/QUADROS PARCIAIS LUZ/QUADROS TELEFOE		
ELETROD ACO GALV QUENTE (NBR 5624) 20 MM (3/4") - INCL CONEXOES	M	616,00
ELETROD ACO GALV QUENTE (NBR 5624) 25 MM (1") - INCL CONEXOES	M	128,00
ELETRODUTO DE PVC RIGIDO ROSCAVEL DE 50MM - INCL CONEXOES	M	66,00
ELETRODUTO DE PVC RIGIDO ROSCAVEL DE 75MM - INCL CONEXOES	M	46,00
ELETRODUTO DE PVC RIGIDO ROSCAVEL DE 110MM -INCL CONEXOES	M	78,00
ELETRODUTO EM POLIETILENO DE 25MM-INCLUSIVE CONEXOES	M	113,00
ELETRODUTO EM POLIETILENO DE 32MM-INCLUSIVE CONEXOES	M	13,00
QUADRO DISTRIBUICAO, DISJ. GERAL 60A P/ 14 A 20 DISJS.	UN	3,00
DISJUNTOR BIPOLAR TERMOMAGNETICO 2X10A A 2X50A	UN	27,00
DISJUNTOR UNIPOLAR TERMOMAGNETICO 1X10A A 1X30A	UN	80,00
DISJUNTOR TRIPOLAR TERMOMAGNETICO 3X10A A 3X50A	UN	5,00
DISJUNTOR TRIPOLAR TERMOMAGNETICO 3X60A A 3X100A	UN	1,00
DISJUNTOR TRIPOLAR TERMOMAGNETICO 3X125A A 3X225A	UN	2,00
DISJUNTOR TRIPOLAR TERMOMAGNETICO 3X250 A	UN	0,00
DISJUNTOR TRIPOLAR TERMOMAGNETICO 3X630 A	UN	0,00

13/19

PREFEITURA MUNICIPAL DE AGUAÍ
CONFERE COM O ORIGINAL
DATA: 14 / 12 / 2021
SERVIDOR: Felipe Campos

Confira os dados do ato em: https://selodigital.tjpb.jus.br ou Consulte o Documento em: https://azevedobastos.not.br/documento/125842707216824488836

CARTÓRIO
Autenticação Digital Código: 125842707216824488836-14
Data: 27/07/2021 08:28:51
Valor Total do Ato: R$ 4,66
Selo Digital Tipo Normal C: ALV17522-OUT1;

Cartório Azevêdo Bastos
Av. Presidente Epitácio Pessoa - 1145
Bairro dos Estados, João Pessoa - PB
(83) 3244-5484 - cartorio@azevedobastos.not.br
https://azevedobastos.not.br

Valber Azevêdo de M. Cavalcanti
Titular

TJPB

O presente documento digital foi conferido com o original e assinado digitalmente por DANILLO PINTO OLIVEIRA DE ALENCAR, em terça-feira, 27 de julho de 2021 08:41:15 GMT-03:00, CNS: 06.870-0 - 1º OFÍCIO DE REGISTRO CIVIL DAS PESSOAS NATURAIS E TABELIONATO DE NOTAS/PB, nos termos da medida provisória N. 2.200-2 de 24 de agosto de 2001. Sua autenticidade deverá ser confirmada no endereço eletrônico www.cenad.org.br/autenticidade. O presente documento digital pode ser convertido em papel por meio de autenticação no Tabelionato de Notas. Provimento nº 100/2020 CNJ - artigo 22.

Prefeitura de Aguaí
Fone: 3653-7100 - CNPJ 46.425.229/0001-79
Avenida Olinda Silveira Cruz Braga, 215 - CEP 13.860.000
Caixa Postal 31 - www.aguai.sp.gov.br - Aguaí/SP

1112

PREFEITURA DE SANTANA DE PARNAÍBA
Estado de São Paulo

O PRESENTE DOCUMENTO É PARTE INTEGRANTE DA CERTIDÃO DE ACERVO TÉCNICO EXPEDIDA NESTA DATA PELO CREA-SP SOB Nº 2GN013000136Q
São Paulo 13 / 02 / 2013
José Brasil de Sousa Neto
Agente Administrativo I
Reg. 4232 - UGI-LESTE

CENTRAL DE SISTEMA DE ALARME DE 13 A 24 ENDEREÇOS	UN	1,00
ENVELOPE DE CONCRETO P/ DUTOS	M	10,00
QUADRO DE COMANDO P/ MOTOR BOMBA TRIFÁSICO DE 4 A 5 HP	UN	2,00
QUADRO DE COMANDO P/ BOMBA INCENDIO TRIFÁSICO DE 5 HP	UN	1,00
SERVICOS DE CAIXAS DE PASSAGEM		
CAIXA DE PASSAGEM EM ALVENARIA DE 60X60X60CM	UN	9,00
CAIXA DE PASSAGEM A PROVA DE UMIDADE EM ALUMINIO 15X15X10CM	UN	0,00
QUADRO EM CHAPA COM PORTA E FECHADURA (TELEBRAS) DE 50X60X12CM	UN	4,00
QUADRO EM CHAPA COM PORTA E FECHADURA (TELEBRAS) DE 80X80X12CM	MV	1,00
SERVICOS DE ENFIACAO		
FIO DE 2,5 MM2 - 750V DE ISOLAÇÃO	M	30700,00
FIO DE 6 MM2 - 750V DE ISOLAÇÃO	M	2600,00
CABO DE 16 MM2 - 1000V DE ISOLAÇÃO	M	740,00
CABO DE 95 MM2 - 1000V DE ISOLAÇÃO	M	48,00
CABO DE 150 MM2 - 1000V DE ISOLAÇÃO	M	32,00
CABO DE 185 MM2 - 1000V DE ISOLAÇÃO	M	60,00
CABO DE 240 MM2 - 1000V DE ISOLAÇÃO	M	120,00
CABO DE CONTROLE 3X1,5MM2 ATE 1KV DE ISOLAÇÃO	M	700,00
SERVICOS DE INTERRUPTORES E TOMADAS		
BOTOEIRA PARA ACIONAMENTO DA BOMBA DE INCENDIO	UN	8,00
ACIONADOR DO ALARME DE INCENDIO	UN	8,00
SERVICOS DE ILUMINACAO		0,00
IL-42 LUMINARIA C/ DIFUSOR P/ LAMPADA FLUOR (2X32W)	UN	760,00
IL-28 ILUMINACAO AUTONOMA DE EMERGENCIA	UN	23,00
IL-53 LUMINARIA P/ LAMPADA VAPOR METALICO 1X150WEM POSTE 6M	UN	15,00
SERVICOS DE PARA-RAIOS		
PP-02 PARA RAIO FRANKLIN COM HASTE 3MX2"	UN	1,00
CABO DE COBRE NU DE 35 MM2 - COM SUPORTES DE FIXACAO	UN	420,00
CABO DE COBRE NU DE 50 MM2 - SOB A TERRA	UN	120,00
TERRA COMPLETO - 3 HASTES	UN	1,00
TERRA SIMPLES - 1 HASTE	UN	20,00
CONEXAO EXOTERMICA CABO/CABO	UN	40,00
CONEXAO EXOTERMICA CABO/HASTE	UN	20,00
OUTROS SERVICOS DE BAIXA TENSAO		
CAIXA ESTAMPADA 4" X 2"	UN	64,00
TERMINAL OU CONECTOR DE PRESSAO PARA CABO 10MM	UN	480,00
TERMINAL OU CONECTOR DE PRESSAO PARA CABO 16MM	UN	50,00
TERMINAL OU CONECTOR DE PRESSAO PARA CABO 95MM	UN	10,00
TERMINAL OU CONECTOR DE PRESSAO PARA CABO 150MM	UN	10,00
TERMINAL OU CONECTOR DE PRESSAO PARA CABO 240MM	UN	10,00
CHAVE SECCIONADORA NH 3X250A COM FUSIVEIS	UN	2,00

CREA-SP

PREFEITURA MUNICIPAL DE AGUAÍ
CONFERE COM O ORIGINAL
DATA: 14 / 12 / 2022
SERVIDOR:

Confira os dados do ato em: https://selodigital.tjpb.jus.br ou Consulte o Documento em: https://azevedobastos.not.br/documento/125842707216824488836

CARTÓRIO
Autenticação Digital Código: 125842707216824488836-15
Data: 27/07/2021 08:28:51
Valor Total do Ato: R$ 4,66
Selo Digital Tipo Normal C: ALV17523-B329;

Cartório Azevêdo Bastos
Av. Presidente Epitácio Pessoa - 1145
Bairro dos Estados, João Pessoa - PB
(83) 3244-5404 - cartorio@azevedobastos.not.br
https://azevedobastos.not.br

Válber Azevêdo de M. Cavalcanti
Titular

TJPB

O presente documento digital foi conferido com o original e assinado digitalmente por DANILLO PINTO OLIVEIRA DE ALENCAR, em terça-feira, 27 de julho de 2021 08:41:15 GMT-03:00, CNS: 06.870-0 - 1º OFÍCIO DE REGISTRO CIVIL DAS PESSOAS NATURAIS E TABELIONATO DE NOTAS/PB, nos termos da medida provisória N. 2.200-2 de 24 de agosto de 2001. Sua autenticidade deverá ser confirmada no endereço eletrônico www.cenad.org.br/autenticidade. O presente documento digital pode ser convertido em papel por meio de autenticação no Tabelionato de Notas. Provimento nº 100/2020 CNJ - artigo 22.

Prefeitura de Aguaí
Fone: 3653-7100 - CNPJ 46.425.229/0001-79
Avenida Olinda Silveira Cruz Braga, 215 - CEP 13.860.000
Caixa Postal 31 - www.aguai.sp.gov.br - Aguaí/SP

1113

PREFEITURA DE SANTANA DE PARNAÍBA
Estado de São Paulo

O PRESENTE DOCUMENTO É PARTE INTEGRANTE DA CERTIDÃO DE ACERVO TÉCNICO EXPEDIDA NESTA DATA PELO CREA-SP SOB Nº 1620130001362
São Paulo 13/02/2013
José Brasil de Sousa Neto
Agente Administrativo I
Reg. 4232 – UGI-LESTE

CHAVE SECCIONADORA NH 3X600A COM FUSIVEIS	UN	1,00
PERFFILADO EM CHAPA DE ACO 38X38MM	M	0,00
ELETROCALHA EM CHAPA DE ACO 150X50MM	M	1020,00
OUTROS SERVICOS DE BAIXA TENSAO		
FUSIVEL NH DE 425 A 630 A	UN	0,00
FUSIVEL NH DE 200 A 250A	UN	0,00
OUTROS SERVICOS DE APARELHOS E EQUIPAMENTOS		
INTERRUPTOR DE 1 TECLA	UN	40,00
INTERRUPTOR DE 2 TECLAS	UN	40,00
INTERRUPTOR DE 3 TECLAS	UN	
TOMADA TRIPOLAR 15A - 125/250V - 2P+TERRA	UN	80,00
RECEPTACULO PORCELANA P/LAMP INCAND P/ PLAFONS SOBREPOR-ROSCA E-27	UN	0,00
RECEPTACULO P/LAMPADA HG OU MHL P/LUMINARIA EXT.OU PROJ-ROSCA E-40	UM	0,00
OUTROS SERVICOS DE APARELHOS E EQUIPAMENTOS		
LAMPADA VAPOR DE SODIO 250W	UN	0,00
LAMPADA VAPOR METALICO 150W	UN	0,00
LAMPADA VAPOR METALICO 400W	UN	0,00
LUMINARIA ABERTA (APARELHO) TIPO ECON. P/ LAMP. V. MERC./MISTA 250W	UN	0,00
PROJETOR ANGULAR (APARELHO) P/ ILUMIN. QUADRA P/ LAMP. V. MERC. 400W	UN	8,00
CRUZETA DE FERRO GALVANIZADO PARA 2 PROJETORES	UN	2,00
POSTE DE FERRO GALV.TIPO CURVO,C/JANELAS INSP.R=7,M ACIMA DO SOLO	UN	6,00
POSTE DE FERRO GALV.TIPO RETO, C/JANELA INSP, R=10M ACIMA DO SOLO	UN	0,00
CONDULETE DE 1"	UN	0,00
CONDULETE DE 3/4"	UN	0,00
ESCAVAÇÕES		
ESCAVAÇÃO MANUAL EM SOLO DE 1ª E 2ª CATEGORIA EM VALA OU CAVA ATÉ 1,50 M	M3	40,66
REATERRO MANUAL PARA SIMPLES REGULARIZAÇÃO SEM COMPACTAÇÃO	M3	40,66
INSTALAÇÕES HIDRÁULICAS		
SERVICOS EM CAVALETE E ABRIGO		
ABRIGO E CAVALETE DE 1" COMPLETO 85X65X30CM	UN	1,00
CAVALETE DE 1" - (TUBO E CONEXOES DE FERRO GALVANIZADO)	UN	1,00
PAVIMENTAÇÃO		
REVESTIMENTOS P/ PISOS EXTERNOS		
PAVIMENTACAO ARTICULADA SOBRE BASE AREIA GROSSA E=5A6CM	M2	190,00

PREFEITURA MUNICIPAL DE AGUAÍ
CONFERE COM O ORIGINAL
DATA: 14/12/22
VISTO:

13/19

Confira os dados do ato em: https://selodigital.tjpb.jus.br ou Consulte o Documento em: https://azevedobastos.not.br/documento/125842707216824488836
CARTÓRIO Autenticação Digital Código: 125842707216824488836-16
Data: 27/07/2021 08:28:51
Valor Total do Ato: R$ 4,66
Selo Digital Tipo Normal C: ALV17524-1OVA;
Cartório Azevêdo Bastos
Av. Presidente Epitácio Pessoa - 1145
Bairro dos Estados, João Pessoa - PB
(83) 3244-5404 - cartorio@azevedobastos.not.br
https://azevedobastos.not.br
Válber Azevêdo de M. Cavalcanti
Titular
TJPB

O presente documento digital foi conferido com o original e assinado digitalmente por DANILLO PINTO OLIVEIRA DE ALENCAR, em terça-feira, 27 de julho de 2021 08:41:15 GMT-03:00, CNS: 06.870-0 - 1º OFÍCIO DE REGISTRO CIVIL DAS PESSOAS NATURAIS E TABELIONATO DE NOTAS/PB, nos termos da medida provisória N. 2.200-2 de 24 de agosto de 2001. Sua autenticidade deverá ser confirmada no endereço eletrônico www.cenad.org.br/autenticidade. O presente documento digital pode ser convertido em papel por meio de autenticação no Tabelionato de Notas. Provimento nº 100/2020 CNJ - artigo 22.

Prefeitura de Aguaí
Fone: 3653-7100 - CNPJ 46.425.229/0001-79
Avenida Olinda Silveira Cruz Braga, 215 - CEP 13.860.000
Caixa Postal 31 - www.aguai.sp.gov.br - Aguaí/SP

1114

PREFEITURA DE SANTANA DE PARNAÍBA
Estado de São Paulo

O PRESENTE DOCUMENTO É PARTE INTEGRANTE DA CERTIDÃO DE ACERVO TÉCNICO EXPEDIDA NESTA DATA PELO CREA-SP SOB Nº 26201300296 2
São Paulo 13/02/2013
José Brasil de Sousa Neto
Agente Administrativo I
Reg. 4232 - UGI-LESTE

PISO COM REQUADRO EM CONCRETO SIMPLES COM CONTROLE DE FCK = 20 MPA	M2	422,00
PAVIMENTACAO DE PEDRA MOSAICO PORTUGUES 2 COR/SOBRE BASE AREIA GROSSA	M2	0,00
GUIA LEVE OU SEPARADOR DE PISOS	M	534,00
PAVIMENTAÇÃO ASFALTICA		0,00
ABERTURA DE CAIXA ATÉ 25CM, INCLUI - ESCAVAÇÃO, COMPACTAÇÃO, TRANSPORTE E PREPARO DO SUB-LEITO	M2	0,00
GUIA E SARJETA	M	0,00
BASE DE BINDER DENSO (SEM TRANSPORTE)	M3	0,00
BASE DE BRITA GRADUADA	M3	0,00
IMPRIMAÇÃO BETUMINOSA LIGANTE	M2	0,00
IMPRIMAÇÃO BETUMINOSA IMPERMEABILIZANTE	M2	0,00
REVESTIMENTO DE CONCRETO ASFÁLTICO (SEM TRANSPORTE)	M3	0,00
CARGA, DESCARGA E TRANSPORTE DE CONCRETO ASFÁLTICO ATÉ A DISTÂNCIA MÉDIA DE IDA E VOLTA DE 1KM	M3	0,00
TRANSPORTE DE CONCRETO ASFÁLTICO ALÉM DO PRIMEIRO KM	M3XKM	0,00
CARGA, DESCARGA E TRANSPORTE DE BINDER ATÉ A DISTÂNCIA MÉDIA DE IDA E VOLTA DE 1KM	M3	0,00
TRANSPORTE DE BINDER ALÉM DO PRIMEIRO KM	M3XKM	0,00
CASA DE MÁQUINAS		
CASA DE MÁQUINAS		
ESCAVAÇÃO MECANIZADA DE VALAS OU CAVAS COM ALTURA ATÉ 4,00 M	M3	15,00
REATERRO COMPACTADO MECANIZADO DE VALA OU CAVA COM ROLO, MÍNIMO DE 95% PN	M3	3,00
BROCA DE CONCRETO DE DIAMETRO 25CM - INCL ARRANQUES	M	18,00
APILOAMENTO PARA SIMPLES REGULARIZACAO	M2	4,00
LASTRO DE PEDRA BRITADA - 5CM	M2	0,00
ACO CA 50 (A OU B) FYK = 500 M PA	KG	110,00
ACO CA 60 (A OU B) FYK = 600 M PA	KG	22,00
CONCRETO GROUT	M3	2,00
ALVENARIA AUTO-PORTANTE: BLOCO CONCRETO ESTRUTURAL DE 19X19X39CM	M2	0,00
IMPERM COM TINTA BETUMINOSA / COM REG. EM ARGAMASSA CIM AREIA 1:3	M2	0,00
ESCADA MARINHEIRO (GALVANIZADA)	M	0,00
ALCAPAO PARA LAJE DE FORRO	UN	0,00
TUBO DRENO PLASTICO CORRUGADO PERFURADO DE 100MM EM BARRAS	M	0,00
LAJE PRE-FABRICADA UNIDIRECIONAL C/VIGOTAS PROTENDIDAS LP16-100KGF/M2	M2	0,00
SERVICOS DE DRENAGENS		
ESCAVACOES MANUAIS EM TERRA		

14/19

PREFEITURA MUNICIPAL DE AGUAÍ
CONFERE COM O ORIGINAL
DATA: 14/ /2022
SERVIDOR: Felipe Campos

Confira os dados do ato em: https://selodigital.tjpb.jus.br ou Consulte o Documento em: https://azevedobastos.not.br/documento/125842707216824488836
CARTÓRIO Autenticação Digital Código: 125842707216824488836-17
Data: 27/07/2021 08:28:51
Valor Total do Ato: R$ 4,66
Selo Digital Tipo Normal C: ALV17525-3JNI;
Cartório Azevêdo Bastos
Av. Presidente Epitácio Pessoa - 1142
Bairro dos Estado, João Pessoa - PB
(83) 3244-5464 - cartorio@azevedobastos.not.br
https://azevedobastos.not.br
Valber Azevêdo de M. Cavalcanti
Tituar
TJPB

O presente documento digital foi conferido com o original e assinado digitalmente por DANILLO PINTO OLIVEIRA DE ALENCAR, em terça-feira, 27 de julho de 2021 08:41:15 GMT-03:00, CNS: 06.870-0 - 1º OFÍCIO DE REGISTRO CIVIL DAS PESSOAS NATURAIS E TABELIONATO DE NOTAS/PB, nos termos da medida provisória N. 2.200-2 de 24 de agosto de 2001. Sua autenticidade deverá ser confirmada no endereço eletrônico www.cenad.org.br/autenticidade. O presente documento digital pode ser convertido em papel por meio de autenticação no Tabelionato de Notas. Provimento nº 100/2020 CNJ - artigo 22.

Prefeitura de Aguaí
Fone: 3653-7100 - CNPJ 46.425.229/0001-79
Avenida Olinda Silveira Cruz Braga, 215 - CEP 13.860.000
Caixa Postal 31 - www.aguai.sp.gov.br - Aguaí/SP

(115)

PREFEITURA DE SANTANA DE PARNAÍBA
Estado de São Paulo

O PRESENTE DOCUMENTO É PARTE INTEGRANTE DA CERTIDÃO DE ACERVO TÉCNICO EXPEDIDA NESTA DATA PELO CREA-SP SOB Nº 26201300013621

São Paulo 13 / 12 / 2013

José Brasil de Sousa Neto
Agente Administrativo I
Reg. 4232 - UGI-LESTE

ESCAVAÇÃO MECANIZADA DE VALAS OU CAVAS COM ALTURA ATÉ 4,00 M	M3	2216,00
REATERRO COMPACTADO MECANIZADO DE VALA OU CAVA COM ROLO, MÍNIMO DE 95% PN	M3	1053,00
TRANSPORTE		
TRANSPORTE POR CAMINHAO	M3xKM	22159,70
LASTROS		
LASTRO DE PEDRA BRITADA - 5CM	M2	912,00
TUBULAÇÃO		
ESCORAMENTO DE VALAS ATÉ 2,00M	M2	460,00
TUBO DE CONCRETO - CLASSE C1 - DN 300MM	M	233,00
TUBO DE CONCRETO - CLASSE C1 - DN 800MM	M	10,00
TUBO DE CONCRETO - CLASSE CA1 - DN 800MM	M	35,00
TUBO DE CONCRETO - CLASSE CA1 - DN 1000MM	M	115,00
TUBO DE PVC RIGIDO JUNTA ELASTICA DN 150MM (6") INCL CONEXOES	M	300,00
TUBO DE PVC RIGIDO JUNTA ELASTICA DN 200MM (8") INCL CONEXOES	M	30,00
CANALETAS E CAIXAS DE CAPTAÇÃO		
CANALETA DE AGUAS PLUVIAIS EM CONCRETO (20CM)	M	38,00
TAMPA DE CONCRETO P/ CANALETA AP (20CM)	M	0,00
BOCA DE LOBO SIMPLES	UN	0,00
POÇO DE VISITA EM ALVENARIA (VP) CONF. DET.	UN	2,00
FECHAMENTO DE DIVISAS		
ALAMBRADO		
FD-23 FECHAMENTO DE DIVISA COM GRADIL ELETROFUNDIDO / BROCA (H=185CM)	M	410,00
PORTÃO		
PORTAO DE 2 FOLHAS DE TUBO E TELA GALVANIZADOS COM PORTA CADEADO	M2	16,00
MURO		
BROCA DE CONCRETO DE DIAMETRO 25CM - INCL ARRANQUES	M	364,00
ESCAVACAO MANUAL - PROFUNDIDADE ATE 1,80 M	M3	10,00
APILOAMENTO PARA SIMPLES REGULARIZACAO	M2	135,00
LASTRO DE PEDRA BRITADA - 5CM	M2	109,00
ACO CA 50 (A OU B) FYK = 500 M PA	KG	2355,00
ACO CA 60 (A OU B) FYK = 600 M PA	KG	432,00
CONCRETO GROUT	M3	27,00
ALVENARIA AUTO-PORTANTE: BLOCO CONCRETO ESTRUTURAL DE 19X19X39CM	M2	354,00
TINTA ACRILICA	M2	1500,00
SERVIÇOS COMPLEMENTARES EXTERNOS		

PREFEITURA MUNICIPAL DE AGUAÍ
CONFERE COM O ORIGINAL
DATA: 14 / 12 / 22
SERVIDOR: Fellipe Campos

1081AD704902

17/19

Confira os dados do ato em: https://selodigital.tjpb.jus.br ou Consulte o Documento em: https://azevedobastos.not.br/documentos/125842707216824488836

CARTÓRIO
Autenticação Digital Código: 125842707216824488836-18
Data: 27/07/2021 08:28:51
Valor Total do Ato: R$ 4,66
Selo Digital Tipo Normal C: ALV17526-6UKZ;

Cartório Azevêdo Bastos
Av. Presidente Epitácio Pessoa - 1145
Bairro dos Estados, João Pessoa - PB
(83) 3244-5404 - cartorio@azevedobastos.not.br
https://azevedobastos.not.br

Valber Azevêdo de M. Cavalcanti
Titular

TJPB

O presente documento digital foi conferido com o original e assinado digitalmente por DANILLO PINTO OLIVEIRA DE ALENCAR, em terça-feira, 27 de julho de 2021 08:41:15 GMT-03:00, CNS: 06.870-0 - 1º OFÍCIO DE REGISTRO CIVIL DAS PESSOAS NATURAIS E TABELIONATO DE NOTAS/PB, nos termos da medida provisória N. 2.200-2 de 24 de agosto de 2001. Sua autenticidade deverá ser confirmada no endereço eletrônico www.cenad.org.br/autenticidade. O presente documento digital pode ser convertido em papel por meio de autenticação no Tabelionato de Notas. Provimento nº 100/2020 CNJ - artigo 22.

Prefeitura de Aguaí
Fone: 3653-7100 - CNPJ 46.425.229/0001-79
Avenida Olinda Silveira Cruz Braga, 215 - CEP 13.860.000
Caixa Postal 31 - www.aguai.sp.gov.br - Aguaí/SP

1116

PREFEITURA DE SANTANA DE PARNAÍBA
Estado de São Paulo

O PRESENTE DOCUMENTO É PARTE INTEGRANTE DA CERTIDÃO DE ACERVO TÉCNICO EXPEDIDA NESTA DATA PELO CREA-SP SOB Nº 2620130008862
São Paulo 13 / 02 / 2013
José Brasil de Sousa Neto
Agente Administrativo I
Reg. 4232 - UGI-LESTE

SERVICOS DE GRAMADOS		
GRAMA SAO CARLOS EM PLACAS	M2	3500,00
TRANSPLANTE DE ÁRVORES COM DAP MAIOR OU IGUAL A 30CM	UN	19,00
FORNECIMENTO E PLANTIO MUDAS NATIVAS COM DAP 5 (DEPAVE)	UN	270,00
IRRIG./MANUT. (24 MESES) MUDAS NATIVAS RECOMP.DEPAVE-	MM	285,00
CAPINA QUIMICA	M2	1.750,00
CAIXA DE RETARDO		
CAIXA DE RETARDO 1		
Estaca Escavada Mecanicamente - ø 25cm	m	76,00
FORMA DE MADEIRA MACICA	m2	74,00
ACO CA 50 (A OU B) FYK= 500 M PA	kg	860,00
CONCRETO DOSADO E LANCADO FCK=25MPA	m3	4,00
ESCAVAÇÃO E CARGA MECANIZADA EM SOLO DE 1ª CATEGORIA, EM CAMPO ABERTO	m3	98,00
TRANSPORTE POR CAMINHAO	m3XKM	1960,00
APILOAMENTO PARA SIMPLES REGULARIZACAO	m2	17,00
LASTRO DE CONCRETO - 5 CM	m2	17,00
IMPERM RESP ALV EMBAS C/ CIM-AREIA 1-3 HIDROFUGO/TINTA BETUMINOSA	m2	0,00
REATERRO INTERNO APILOADO	m3	0,00
CAIXA DE RETARDO 2		
Estaca Escavada Mecanicamente - ø 25cm	m	79,00
FORMA DE MADEIRA MACICA	m2	74,00
ACO CA 50 (A OU B) FYK= 500 M PA	kg	860,00
CONCRETO DOSADO E LANCADO FCK=25MPA	m3	4,00
ESCAVAÇÃO E CARGA MECANIZADA EM SOLO DE 1ª CATEGORIA, EM CAMPO ABERTO	m3	97,00
TRANSPORTE POR CAMINHAO	m3XKM	1940,00
APILOAMENTO PARA SIMPLES REGULARIZACAO	m2	17,00
LASTRO DE CONCRETO - 5 CM	m2	17,00
IMPERM RESP ALV EMBAS C/ CIM-AREIA 1-3 HIDROFUGO/TINTA BETUMINOSA	m2	0,00
REATERRO INTERNO APILOADO	m3	0,00
CISTERNA		
Estaca Escavada Mecanicamente - ø 25cm	m	206,00
FORMA DE MADEIRA MACICA	m2	206,00
ACO CA 50 (A OU B) FYK= 500 M PA	kg	2305,00
ACO CA 60 (A OU B) FYK= 600 M PA	kg	221,00
CONCRETO DOSADO E LANCADO FCK=25MPA	m3	29,00
ESCAVAÇÃO E CARGA MECANIZADA EM SOLO DE 1ª CATEGORIA, EM CAMPO ABERTO	m3	96,00
TRANSPORTE POR CAMINHAO	m3XKM	1920,00
APILOAMENTO PARA SIMPLES REGULARIZACAO	m2	30,00

PREFEITURA MUNICIPAL DE AGUAÍ
CONFERE COM O ORIGINAL
DATA: 14/12/22
SERVIDOR: Felipe Campos
1081AD704903

Confira os dados do ato em: https://selodigital.tjpb.jus.br ou Consulte o Documento em: https://azevedobastos.not.br/documento/125842707216824488836

CARTÓRIO Autenticação Digital Código: 125842707216824488836-19
Data: 27/07/2021 08:28:51
Valor Total do Ato: R$ 4,66
Selo Digital Tipo Normal C: ALV17527-GKT6;

Cartório Azevêdo Bastos
Av. Presidente Epitácio Pessoa - 1145
Bairro dos Estados, João Pessoa - PB
(83) 3244-5404 - cartorio@azevedobastos.not.br
https://azevedobastos.not.br

TJPB

O presente documento digital foi conferido com o original e assinado digitalmente por DANILLO PINTO OLIVEIRA DE ALENCAR, em terça-feira, 27 de julho de 2021 08:41:15 GMT-03:00, CNS: 06.870-0 - 1º OFÍCIO DE REGISTRO CIVIL DAS PESSOAS NATURAIS E TABELIONATO DE NOTAS/PB, nos termos da medida provisória N. 2.200-2 de 24 de agosto de 2001. Sua autenticidade deverá ser confirmada no endereço eletrônico www.cenad.org.br/autenticidade. O presente documento digital pode ser convertido em papel por meio de autenticação no Tabelionato de Notas. Provimento nº 100/2020 CNJ - artigo 22.

Prefeitura de Aguaí
Fone: 3653-7100 - CNPJ 46.425.229/0001-79
Avenida Olinda Silveira Cruz Braga, 215 - CEP 13.860.000
Caixa Postal 31 - www.aguai.sp.gov.br - Aguaí/SP

1117

PREFEITURA DE SANTANA DE PARNAÍBA
Estado de São Paulo

O PRESENTE DOCUMENTO É PARTE INTEGRANTE DA CERTIDÃO DE ACERVO TÉCNICO EXPEDIDA NESTA DATA PELO CREA-SP SOB Nº 2620130001362
São Paulo 13 / 02 / 2013
José Brasil de Sousa Neto
Agente Administrativo I
Reg. 4233 - UGI-LESTE

LASTRO DE CONCRETO - 5 CM	m2	32,00
REATERRO INTERNO APILOADO	m3	54,00
TI-01 TAMPA DE INSPECAO - ACO	unid	0,00
IMPERM RESP ALV EMBAS C/ CIM-AREIA 1-3 HIDROFUGO/TINTA BETUMINOSA	m2	0,00

CREA-SP

Santana de Parnaíba, 05 de Dezembro de 2012

José Maurb da Silva
Coordenador Municipal de Compras e Licitações
PREFEITURA DO MUNICÍPIO DE SANTANA DE PARNAÍBA

Engº Ricardo de Souza Terassovich
CREA nº 506000962
Secretário Municipal de Obras - Interino
PREFEITURA DO MUNICÍPIO DE SANTANA DE PARNAÍBA

REG. CIVIL 27º SUBD. MIRANTE DO SUL
DOC. 19 DOC. JAN 2013
Diego Sa
AUTENTICADO
1081AD704804

Engº William Caldeira Junior
CREA nº 060159175-4
Consultor Técnico
Secretaria Municipal de Obras
PREFEITURA DO MUNICÍPIO DE SANTANA DE PARNAÍBA

19/19

PREFEITURA MUNICIPAL DE AGUAÍ
CONFERE COM O ORIGINAL
DATA: 14 / 12 / 22
SERVIDOR: Filipe Campos

Confira os dados do ato em: https://selodigital.tjpb.jus.br ou Consulte o Documento em: https://azevedobastos.not.br/documento/125842707216824488836

CARTÓRIO Autenticação Digital Código: 125842707216824488836-20
Data: 27/07/2021 08:28:52
Valor Total do Ato: R$ 4,66
Selo Digital Tipo Normal C: ALV17528-YU93;

Cartório Azevêdo Bastos
Av. Presidente Epitácio Pessoa - 1145
Bairro dos Estado, João Pessoa - PB
(83) 3244-5404 - cartorio@azevedobastos.not.br
https://azevedobastos.not.br

Valter Azevêdo de M. Cavalcanti
Titular

TJPB

O presente documento digital foi conferido com o original e assinado digitalmente por DANILLO PINTO OLIVEIRA DE ALENCAR, em terça-feira, 27 de julho de 2021 08:41:15 GMT-03:00, CNS: 06.870-0 - 1º OFÍCIO DE REGISTRO CIVIL DAS PESSOAS NATURAIS E TABELIONATO DE NOTAS/PB, nos termos da medida provisória N. 2.200-2 de 24 de agosto de 2001. Sua autenticidade deverá ser confirmada no endereço eletrônico www.cenad.org.br/autenticidade. O presente documento digital pode ser convertido em papel por meio de autenticação no Tabelionato de Notas. Provimento nº 100/2020 CNJ - artigo 22.

Prefeitura de Aguaí
Fone: 3653-7100 - CNPJ 46.425.229/0001-79
Avenida Olinda Silveira Cruz Braga, 215 - CEP 13.860.000
Caixa Postal 31 - www.aguai.sp.gov.br - Aguaí/SP

1118

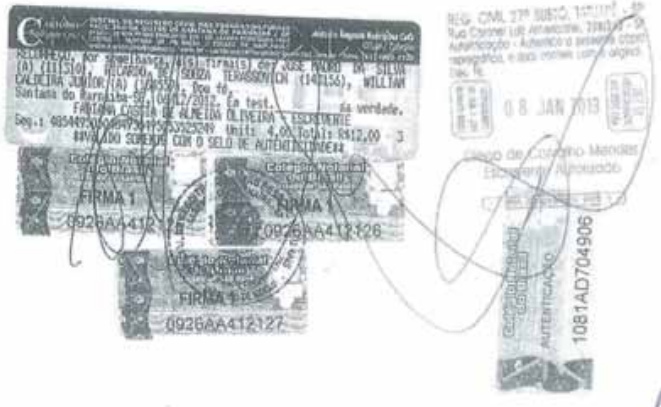

PREFEITURA MUNICIPAL DE AGUAÍ
CONFERE COM O ORIGINAL
DATA: 14, 12, 22
SERVIDOR: Felipe Campos

Confira os dados do ato em: https://selodigital.tjpb.jus.br ou Consulte o Documento em: https://azevedobastos.not.br/documento/125842707216824488836

CARTÓRIO Autenticação Digital Código: 125842707216824488836-21
Data: 27/07/2021 08:28:52
Valor Total do Ato: R$ 4,66
Selo Digital Tipo Normal C: ALV17529-Z4WO;

Cartório Azevêdo Bastos
Av. Presidente Epitácio Pessoa - 1145
Bairro dos Estados, João Pessoa - PB
(83) 3244-5484 - cartorio@azevedobastos.not.br
https://azevedobastos.not.br

TJPB

O presente documento digital foi conferido com o original e assinado digitalmente por DANILLO PINTO OLIVEIRA DE ALENCAR, em terça-feira, 27 de julho de 2021 08:41:15 GMT-03:00, CNS: 06.870-0 - 1º OFÍCIO DE REGISTRO CIVIL DAS PESSOAS NATURAIS E TABELIONATO DE NOTAS/PB, nos termos da medida provisória N. 2.200-2 de 24 de agosto de 2001. Sua autenticidade deverá ser confirmada no endereço eletrônico www.cenad.org.br/autenticidade. O presente documento digital pode ser convertido em papel por meio de autenticação no Tabelionato de Notas. Provimento nº 100/2020 CNJ - artigo 22.

Prefeitura de Aguaí
Fone: 3653-7100 - CNPJ 46.425.229/0001-79
Avenida Olinda Silveira Cruz Braga, 215 - CEP 13.860.000
Caixa Postal 31 - www.aguai.sp.gov.br - Aguaí/SP

Página 1/1

Certidão de Acervo Técnico - CAT
Resolução No. 1.025, de 30 de outubro de 2009
CREA-SP
Conselho Regional de Engenharia e Agronomia do Estado de São Paulo

CAT COM REGISTRO DE ATESTADO
2620120005115
Atividade concluída

CERTIFICAMOS, em cumprimento ao disposto na Resolução no. 1.025, de 30 de outubro de 2009, do Confea, que consta dos assentamentos deste Conselho Regional de Engenharia e Agronomia do Estado de São Paulo - CREA-SP, o Acervo Técnico do profissional GILBERTO MACHADO GIARDINO referente à(s) Anotação(ões) de Responsabilidade Técnica - ART abaixo discriminada(s):

Profissional: GILBERTO MACHADO GIARDINO
Registro: 600527566-SP RNP: 2603543245
Título Profissional: ENGENHEIRO CIVIL

Número ART: 92221220120417861 . Tipo de ART: OBRA OU SERVIÇO . Registrada em: 30/04/2012 Baixada em: 21/05/2012
Forma de Registro: SUBSTITUIÇÃO à 92221220101939297
Participação Técnica: CORRESPONSÁVEL à 92221220101939221
Empresa Contratada: CONSTRUMEDICI ENGENHARIA E COMERCIO LTDA

Contratante: PREFEITURA DO MUNICIPIO DE OSASCO CNPJ: 46.523.171/0001-04
AVENIDA BUSSOCABA Complemento: No.: 300
Cidade: OSASCO Bairro: VL CAMPESINA
Contrato: Nº 070/2010 UF: SP CEP: 06023901 . PAIS: BRASIL
Vinculado à ART: 92221220120417699 Celebrado em : 01/09/2010
Valor do Contrato: R$ 6.182.449,95 Tipo de contratante: PESSOA JURÍDICA DE DIREITO PÚBLICO

Endereço da Obra/serviço:RUA PORTO ALEGRE Complemento: No.: 210
Cidade: OSASCO Bairro: ROCHDALE
Data de início: 01/09/2010 Conclusão Efetiva: 09/12/2011 UF: SP CEP: 06226180 . PAIS: BRASIL
Finalidade: ESCOLAR Coordenadas Geográficas:
Proprietário: CPF/CNPJ:

Atividade Técnica: 1) CIVIL, FORTIFICACAO E CONSTRUCAO, SERV. AFINS E CORRELATOS EM EDIFICACOES, 2841,08 Metro quadrado, Execucao de Obra ,Obs: EXECUCAO DE SERVICOS DE CONSTRUCAO DA ESCOLA MUNICIPAL DE EDUCACAO INFANTIL - EMEI OSWALDO GONCALVES DE CARVALHO, LOCALIZADA A RUA PORTO ALEGRE 210 - ROCHDALE - OSASCO -SP

Informações Complementares

O atestado está registrado apenas para atividades técnicas constantes da ART, desenvolvidas de acordo com as atribuições do profissional na área da Engenharia Civil.

Valor do contrato: R$ 6.182.449,95
Aditamento, datado de 12/08/2011, referente aos acréscimos de serviços, no valor de R$ 1.503.597,99 e de prorrogação de prazo.
Valor total do contrato: R$ 7.686.047,94

CERTIFICAMOS, finalmente, que se encontra vinculado à presente Certidão de Acervo Técnico - CAT, o(s) documento(s) contendo 8 folha(s), expedido pelo contratante da obra/serviço, a quem cabe a responsabilidade pela veracidade e exatidão das informações nele constantes.

Certidão de Acervo Técnico No.2620120005115
21/05/2012 13:10:14
UakaCFGyUJa1JfC

CREA-SP

Engº. Civil e Téc. Kledson Cézar dos S. Turra
CREASP nº 5060375000
Chefe da UGI Leste

A CAT à qual o atestado está vinculado é o documento que comprova o registro do atestado no CREA.

A CAT à qual o atestado está vinculado constituirá prova da capacidade técnico-profissional da pessoa jurídica somente se o responsável técnico indicado estiver ou vier a ser integrado ao seu quadro técnico por meio de declaração entregue no momento da habilitação ou da entrega das propostas.

A CAT é válida em todo território nacional.

A CAT perderá a validade no caso de modificação dos dados técnicos qualitativos e quantitativos nela contidos, bem como de alteração da situação do registro da ART.

A autenticidade e a validade desta certidão deve ser confirmada no site do CREA-SP (www.creasp.org.br).

A falsificação deste documento constitui crime previsto no Código Penal Brasileiro, sujeitando o autor à respectiva ação penal.

PREFEITURA MUNICIPAL DE AGUAÍ
CONFERE COM O ORIGINAL
DATA: 14, 12, 22
SERVIDOR: Felipe Campos

Conselho Regional de Engenharia e Agronomia do Estado de São Paulo
AV. FRANCISCO MARENGO, 500 TATUAPE SAO PAULO-SP, CEP 03313000
CREA-SP

Confira os dados deste ato em: https://selodigital.sph.jus.br ou Consulte o Documento em: https://azevedobastos.not.br/documento/125841708210074958851

CARTÓRIO
Autenticação Digital Código: 125841708210074958851-1
Data: 17/08/2021 12:50:48
Valor Total do Ato: R$ 4,66
Selo Digital Tipo Normal C: ALX02079-4BV9;

Cartório Azevêdo Bastos
Av. Presidente Epitácio Pessoa - 1145
Bairro dos Estados, João Pessoa - PB
(83) 3244-5404 - cartorio@azevedobastos.not.br
https://azevedobastos.not.br
Valber Azevêdo de M. Cavalcanti
Titular

TJPB

O presente documento digital foi conferido com o original e assinado digitalmente por DANILLO PINTO OLIVEIRA DE ALENCAR, em terça-feira, 17 de agosto de 2021 12:53:40 GMT-03:00, CNS: 06.870-0 - 1º OFÍCIO DE REGISTRO CIVIL DAS PESSOAS NATURAIS E TABELIONATO DE NOTAS/PB, nos termos da medida provisória N. 2.200-2 de 24 de agosto de 2001. Sua autenticidade deverá ser confirmada no endereço eletrônico www.cenad.org.br/autenticidade. O presente documento digital pode ser convertido em papel por meio de autenticação no Tabelionato de Notas. Provimento nº 100/2020 CNJ - artigo 22.

Prefeitura de Aguaí
Fone: 3653-7100 - CNPJ 46.425.229/0001-79
Avenida Olinda Silveira Cruz Braga, 215 - CEP 13.860.000
Caixa Postal 31 - www.aguai.sp.gov.br - Aguaí/SP

1122

CONSELHO REGIONAL DE ENGENHARIA E AGRONOMIA DO ESTADO DE SÃO PAULO
CREA-SP

O PRESENTE DOCUMENTO É PARTE INTEGRANTE DA CERTIDÃO DE ACERVO TÉCNICO EXPEDIDA NESTA DATA PELO CREA-SP SOB Nº 2620120005113
São Paulo 21 / 05 / 2012

PREFEITURA DO MUNICÍPIO DE OSASCO
Secretaria de Obras e Transportes

Renato Toshio Yamamoto
Agente Administrativo I
UGI Capital - Leste
Reg. 4121

ATESTADO

Atestamos para os devidos fins que a empresa CONSTRUMEDICI ENGENHARIA E COMÉRCIO LTDA, inscrita no CNPJ sob o nº 46.044.392/0001-91, estabelecida à Rua Almirante Calheiros, nº 392, Tatuapé, São Paulo – SP, tendo como responsáveis técnicos: o Engenheiro Civil Gilberto Machado Giardino CREA 0600527566, Engenheiro Civil Pedro Marcio Medici CREA 0600432626, Engenheiro Eletricista Eduardo Bueno Lealdini CREA 0601804768, Engenheiro Agronômo Marcelo Pereira Novaes Lopes CREA 5061703509 e o Engenheiro Mecânico Valdir Morelli CREA 0600527183, executou a contendo desta municipalidade a **construção da Escola Municipal Infantil – EMEI OSWALDO GONÇALVES DE CARVALHO,** edificada em área pública, localizada na Rua Porto Alegre, 210 – Rochdale - Osasco, em conformidade com as condições e as especificações técnicas do Edital de Concorrência Pública nº 001/2010, Contrato nº 070/2010, Processo Administrativo nº 25.280/2008, no período de 01/09/2010 à 09/12/2011, com área total construída de **2.841,08m2**, conforme segue: **01.00.00 SERVIÇOS PRELIMINARES** **01.01.00 LIMPEZA DE TERRENO** 01.01.01 RETIRADA DE VEGETAÇÃO, TRONCOS ATÉ 5cm.DE DIÂMENTRO E RASPAGEM 2850,00 M2 ;01.01.11 CORTE, RECORTE E REMOÇÃO DE ÁRVORES DE DIÂMETRO >15<30cm 3,00 UNI. ;01.01.12 CORTE, RECORTE E REMOÇÃO DE ÁRVORES DE DIÂMETRO >30<60cm 4,00 UNI. ;01.01.13 CORTE, RECORTE E REMOÇÃO DE ÁRVORES DE DIÂMETRO >60cm 1,00 UNI. ;**01.03.00 MOVIMENTO DE TERRA MECANIZADO** 01.03.01 CORTE E ATERRO DENTRO DA OBRA COM TRANSPORTE INTERNO 454,26 M3 ;01.03.02 CORTE COM RETIRADA POR CAMINHÃO NOS PRIMEIROS 100 METROS 3204,14 M3 ;01.03.04 ATERRO COM TRANSPORTE POR CAMINHÃO NOS PRIMEIROS 100 METROS 400,50 M3 ;01.03.05 TRANSPORTE POR CAMINHÃO 48062,10 KM ;**01.05.00 ESCAVAÇÃO MANUAL EM TERRA** 01.05.01 ESCAVAÇÃO MANUAL EM TERRA - PROFUNDIDADE ATÉ 1,80m 1014,00 M3 ;**01.08.00 DRENAGEM DO TERRENO** 01.08.16 TUBO DE PVC RIGIDO JUNTA ELÁSTICA DN 100mm (4") CLASSE A INCLUI CONEXÃO 95,00 ML ;01.08.17 TUBO DE PVC RIGIDO JUNTA ELÁSTICA DN 150mm (6") CLASSE A INCLUI CONEXÃO 45,50 ML ;01.08.23 TUBO DE CONCRETO - CLASSE C1 - DN 600mm 85,00 ML ;01.08.25 TUBO DE CONCRETO - CLASSE C1 - DN 800mm 60,00 ML ;01.08.27 TUBO DE CONCRETO - CLASSE C1 - DN 100mm 26,00 ML ;01.08.32 TUBO DRENO DE PLÁSTICO CORRUGADO PERFURADO DE 100mm EM BARRAS 126,00 ML ;01.08.36 MANTA GEOTEXTIL DE 600gr/m2 180,00 M2 ;01.08.40 ENVOLVIMENTO DE DRENOS COM PEDRA BRITADA 180,00 M3 ;01.08.41 ENVOLVIMENTO DE DRENOS COM AREIA GROSSA 20,00 M3 ;01.08.51 CAIXA DE LIGAÇÃO OU INSPEÇÃO - ALVENARIA DE 1 TIJOLO REVESTIDA 9,00 UNI. ;01.08.52 CAIXA DE LIGAÇÃO OU INSPEÇÃO - TAMPA DE CONCRETO ARMADO 9,00 UNI. ;**02.00.00 INFRA ESTRUTURA** **02.01.00 ESCAVAÇÃO** 02.01.01 ESCAVAÇÃO MANUAL - PROFUNDIDADE ATÉ 1,80m 566,78 M3 ;02.01.06 ESCORAMENTO DE TERRA DESCONTÍNUO 231,50 M2 ;02.01.10 APILOAMENTO PARA SIMPLES REGULARIZAÇÃO 403,28 M2 ;02.01.15 LASTRO DE CONCRETO - 5cm 403,28 M2 ;02.01.25 REATERRO INTERNO APILOADO 244,30 M3 ;**02.02.00 FUNDAÇÃO PROFUNDA** 02.02.26 BROCA DE CONCRETO DE DIAMETRO 25CM – INCL ARRANQUES 96,00 M ;02.02.73 ESTACA TIPO HÉLICE DN 40 cm PARA CARGAS ATÉ 60 TF 2989,00 M ;02.02.94 TAXA DE MOBILIZAÇÃO DE EQUIPAMENTO PARA ESTACA TIPO HÉLICE 1,00 UNI ;**02.03.00 FORMA** 02.03.01 FORMA DE MADEIRA MACIÇA 862,74 M2 ;**02.04.00 ARMADURA** 02.04.02 AÇO CA 50 (A OU B) FYK = 500 MPA 20996,32 KG;02.04.03 AÇO CA 60 (A OU B) FYK = 600 MPA 3185,30 KG ;**02.05.00 CONCRETO** 02.05.14 CONCRETO DOSADO, E LANÇADO FCK=20MPA 9,50 M3 ;02.05.28 CONCRETO DOSADO, BOMBEADO E LANÇADO FCK = 25 MPA 290,92 M3 ;02.05.50 CONCRETO GROUT 52,30 M3 ;**02.06.00 EMBASAMENTO** 02.06.15 ALVENARIA DE FUNDAÇÃO E EMBASAMENTO COM BLOCOS DE CONC. ESTRUTURAL 26,00 M3 ;**02.07.00 IMPERMEABILIZAÇÕES** 02.07.02 IMPERM. RESP. ALV., EMBAS. C/ CIM-AREIA 1:3 HIDROFUGO/TINTA BETUMINOSA 215,00 M2 ;**02.50.00 DEMOLIÇÕES** 02.50.01 DE CONCRETO SIMPLES (MANUAL) 228,03 M3 ;02.50.02 LASTRO DE CONCRETO SIMPLES (MANUAL) 154,62 M3 ;02.50.03 DE ALVENARIA DE FUNDAÇÃO (MANUAL) 412,52 M3 ;**03.00.00 SUPER ESTRUTURA** **03.01.00 FORMA** 03.01.02 FORMAS PLANAS PLASTIFICADA PARA CONCRETO APARENTE 2233,75 M2 ;03.01.03 FORMAS CURVAS PLASTIFICADA PARA CONCRETO APARENTE 946,70 M2 ;**03.02.00 ARMADURA** 03.02.02 AÇO CA 50 (A OU B) FYK = 500 MPA

1

PREFEITURA MUNICIPAL DE AGUAÍ
CONFERE COM O ORIGINAL
DATA: 14 / 12 / 22
SERVIDOR: Felipe Campos

Confira os dados do ato em: https://selodigital.tjpb.jus.br ou Consulte o Documento em: https://azevedobastos.not.br/documento/125841708210074958851

CARTÓRIO
Autenticação Digital Código: 125841708210074958851-2
Data: 17/08/2021 12:50:48
Valor Total do Ato: R$ 4,66
Selo Digital Tipo Normal C: ALX02080-IKDK;

Cartório Azevêdo Bastos
Av. Presidente Epitácio Pessoa - 1145
Bairro dos Estados, João Pessoa - PB
(83) 3244-5404 - cartorio@azevedobastos.not.br
https://azevedobastos.not.br
CNJ: 06.870-0
Valber Azevêdo de M. Cavalcanti
Titular

TJPB

O presente documento digital foi conferido com o original e assinado digitalmente por DANILLO PINTO OLIVEIRA DE ALENCAR, em terça-feira, 17 de agosto de 2021 12:53:40 GMT-03:00, CNS: 06.870-0 - 1º OFÍCIO DE REGISTRO CIVIL DAS PESSOAS NATURAIS E TABELIONATO DE NOTAS/PB, nos termos da medida provisória N. 2.200-2 de 24 de agosto de 2001. Sua autenticidade deverá ser confirmada no endereço eletrônico www.cenad.org.br/autenticidade. O presente documento digital pode ser convertido em papel por meio de autenticação no Tabelionato de Notas. Provimento nº 100/2020 CNJ - artigo 22.

Prefeitura de Aguaí
Fone: 3653-7100 - CNPJ 46.425.229/0001-79
Avenida Olinda Silveira Cruz Braga, 215 - CEP 13.860.000
Caixa Postal 31 - www.aguai.sp.gov.br - Aguaí/SP

4123J

O PRESENTE DOCUMENTO É PARTE INTEGRANTE DA CERTIDÃO DE ACERVO TÉCNICO EXPEDIDA NESTA DATA PELO CREA-SP SOB Nº 26201200CSP15

São Paulo 21 / 05 / 2012

CREA-SP

PREFEITURA DO MUNICÍPIO DE OSASCO
Secretaria de Obras e Transportes

Renato Toshio Yamamoto
Agente Administrativo I
UGI Capital - Leste
Reg. 4121

4104,00 kg ;03.02.03 AÇO CA 60 (A OU B) FYK = 600 MPA 1870,00 kg ;03.02.05 TELA ARMADURA (MALHA AÇO CA 60 FYK = 600 MPA 9797,48 kg ;**03.03.00 CONCRETO** 03.03.24 CONCRETO DOSADO, BOMBEADO E LANÇADO FCK=20MPA 289,35 M3 ;03.03.26 CONCRETO DOSADO, BOMBEADO E LANÇADO FCK=25MPA 233,75 M3 ;03.03.30 CONCRETO DOSADO, BOMBEADO E LANCADO FCK=30MPA 110,00 M3 ;03.03.37 LAJE PRÉ-FRABRICADA PAINEL ALVEOLAR CONCRETO PROTENDIDO H15-500kgf/m2 2283,25 M2 ;03.03.45 LAJE MISTA B-12 SOBRECARGA 100KG 52,00 M2 ;03.03.98 FORNECIMENTO E MONTAGEM DE ESTRUTURA PRÉ-MOLDADA DE CONCRETO 376,68 M3 ;**03.04.00 ESTRUTURA METÁLICA** 03.04.03 FORNECIMENTO DE EST. MET. AÇO ESTRUT. ASTM A709/A588 (RESIST A COR.) 56583,00 KG ;03.04.05 MONTAGEM DE ESTRUTURA METÁLICA 56583,00 KG ;**03.50.00 DEMOLIÇÕES** 03.50.01 DE CONCRETO INCLUINDO REVESTIMENTOS (MANUAL) 31,16 M3 ;**04.00.00 ALVENARIA E OUTROS ELEMENTOS DIVISÓRIOS** **04.01.00 ALVENARIA** 04.01.30 ALVENARIA DE BLOCOS DE CONCRETO E=9CM 161,00 M2 ;04.01.32 ALVENARIA DE BLOCOS DE CONCRETO E=19cm 2245,00 M2 ;04.01.57 VERGA/CINTA EM BLOCO DE CONCRETO CANALETA – 11,5X19X39CM 18,00 M ;04.01.65 ALVENARIA DE CONCRETO CELULAR BLOCOS E=14CM 787,65 M2 ;**04.02.00 ELEMENTOS VAZADOS** 04.02.12 ELEM. VAZ. DE CONCRETO QUADRICULADO REF NEO-REX 18/REF ÚNICA 4D 129,30 M2 ;**04.03.00 PLACAS DIVISÓRIAS** 04.03.01 DV-01 DIVISÓRIA DE GRANILITE - LATERAL ABERTA 26,90 M ;04.03.03 DV-03 DIVISÓRIA DE GRANILITE - FRONTAL 24,60 M ;04.03.04 DV-04 DIVISÓRIA DE GRANILITE - ANTEPARO 6,35 M ;**04.50.00 DEMOLIÇÕES** 04.50.01 DE ALVENARIAS EM GERAL E ELEMENTOS VAZADOS. INCL REVESTIMENTOS 230,40 M3 ;04.50.10 DIVISÓRIAS DE MADEIRA INCLUINDO ENTARUGAMENTO 14,40 M3 ;04.50.11 DE DIVISÓRIAS EM PLACAS PARA SANITÁRIOS 18,00 M3 ;**05.00.00 ELEMENTOS DE MADEIRA / COMPONENTES ESPECIAIS** 05.01.04 PM-04 PORTA DE MADEIRA SARRAFEADA P/ PINT. BAT. MADEIRA L=82CM 2,00 UNI ;05.01.10 PM-20 PORTA DE MADEIRA MACHO/FEMEA P/ PINT. BAT. MADEIRA L=82CM 1,00 UNI ;05.01.14 PM-24 PORTA DE MADEIRA SARRAFEADA P/ PINT. BAT. MADEIRA L=72CM 1,00 UNI ;05.01.29 PM-74 PORTA DE SARRAFEADO MACIÇO P BOXES L = 62cm COMPLETA 15,00 UNI ;05.01.51 PM-75 PORTA SARRAFEADO MACICO SANIT. ACESSIVEL BAT. MET. 3,00 UNI ;**05.04.00 QUADRO NEGRO / QUADRO DE AVISO** 05.04.04 *LG-04 LOUSA GREENBOARD QUADRICULADA/PORTA GIZ EM CHAPA L=5,04M 15,00 UNI ;**05.05.00 OUTROS COMPONENTES PADRONIZADOS** 05.05.34 BS-05 BANCADA PARA COZINHA - GRANITO 11,60 M ;05.05.67 PR-03 PRATELEIRA DE GRANILITE - L=30cm 105,00 M ;05.05.72 FP-01 FAIXA DE PROTEÇÃO EM MDF 275,00 M ;05.05.75 PR-09 PRATELEIRA EM GRANILITE - L=55cm 67,50 M ;05.05.78 GS-03 GUICHE PARA SECRETARIA (REVESTIMENTO LAMINADO) 1,00 UNI ;05.05.80 ET-05 ESTRADO DE POLIPROPILENO 5,00 M ;05.05.83 BA-07 BALCÃO DE DISTRIBUIÇÃO 1,50x0,50m (GRANITO) 1,00 UNI ;05.05.87 GS-04 GUICHE PARA SECRETARIA COM GRADE 1,00 UNI ;05.05.88 BA-09 BALCÃO DE ATENDIMENTO 2,10x0,50m (GRANITO) 1,00 UNI ;05.05.91 CC-01 CUBA INOX (60x50x30cm) INCL VALV. AMERICANA - GRANITO 1,00 UNI ;05.05.93 CC-03 CUBA INOX (50x40x25cm) INCL VALV. AMERICANA - GRANITO 2,00 UNI ;05.05.94 CC-04 CUBA DUPLA INOX (102x40x25cm) INCL VALV. AMERICANA - GRANITO 1,00 UNI ;05.05.99 COMPONENTES 5,00 UNI ;**05.06.00 OUTROS COMPONENTES** 05.06.10 BI-02 BRISE EM ALETAS DE CHAPA METÁLICA L=0,40m 757,20 M ;05.06.EX TERMOBRISE EM ALUZINC COM INJEÇÃO DE POLIURETANO EXPANDIDO 560,00 M2 ;**05.50.00 DEMOLIÇÕES** 05.50.99 DEMOLIÇÕES 18,00 UNI ;**06.00.00 ELEMENTOS METÁLICOS / COMPONENTES ESPECIAIS** **06.01.00 ESQUADRIAS METÁLICAS** 06.01.01 EF-01 ESQUADRIA DE FERRO 90X60CM 1,00 UNI ;06.01.02 EF-02 ESQUADRIA DE FERRO 90x120cm 63,00 UNI ;06.01.03 EF-03 ESQUADRIA DE FERRO 90x150cm 60,00 UNI ;06.01.05 EF-05 ESQUADRIA DE FERRO 180X120CM 2,00 UNI ;06.01.EX ESQUADRIA DE FERRO 90x250cm 12,00 UNI ;06.01.EX ESQUADRIA DE FERRO DE CORRER 480x250cm 8,00 UNI ;06.01.EX ESQUADRIA DE FERRO DE CORRER 360x250cm 6,00 UNI ;06.01.15 EF-15 ESQUADRIA DE FERRO / VENTILAÇÃO CRUZADA H=30a 45 cm 152,00 UNI ;06.01.49 EV-01 ESQUADRIA VENEZIANA DE ACO (1,20X2,00 M) 2,00 UNI ;**06.02.00 PORTAS** 06.02.16 PF-16 PORTA EM CHAPA DE FERRO L=92cm 45,00 UNI ;06.02.19 PF-19 PORTA DE FERRO PARA RESERVATÓRIO 2,00 UNI ;06.02.EX PORTA DE FERRO PIVOTANTE ESPECIAL 225x210 cm 7,00 UNI ;06.02.EX PORTA DE FERRO DE CORRER ESPECIAL 250x210 cm 2,00 UNI ;06.02.EX PORTA DE FERRO DE CORRER ESPECIAL 140x210 cm 2,00 UNI ;06.02.52 PORTA DE ENROLAR EM GRADES RETANGULARES 13,65 M2 ;06.02.66 PT-45 PORTÃO DE CORRER EM GRADIL ELETROFUNDIDO (270x210cm) 2,00 UNI ;06.02.EX PORTÃO DE ABRIR METALGRADE (180x210cm) 1,00 UNI ;06.02.EX PORTÃO DE ABRIR METALGRADE (160x210cm) 1,00 UNI ;06.02.EX PORTÃO DE ABRIR METALGRADE (210x210cm) 1,00 UNI ;06.02.92 ME-02 MONTANTE ESTRUTURAL VERTICAL PARA ESQUADRIAS EM VÃO DE 7,20m 40,00 M ;06.02.93 ME-03 MONTANTE ESTRUTURAL HORIZONTAL PARA ESQUADRIAS 88,80 M ;**06.03.00 OUTROS ELEMENTOS METÁLICOS** 06.03.09 CO-06 CORRIMÃO TUBULAR 106,95 M ;06.03.20 EM-06 ESCADA DE MARINHEIRO C/ GUARDA CORPO GALVANIZADA 9,00 M ;06.03.33 GR-01 GRADE DE PROTEÇÃO 204,00 M2 ;06.03.36 CHAPA PERFURADA GALV. 14 (FUROS RED. E ALTERNADOS 3/8") AREA PERF 15% 432,00 M2 ;06.03.41 CD-17 CORRIMÃO TUBULAR DUPLO LATERAL 309,60 M ;06.03.60 BARRA DE APOIO

2

PREFEITURA MUNICIPAL DE AGUAÍ
CONFERE COM O ORIGINAL
DATA: 14 / 12 / 22
SERVIDOR: Felipe Campos

Confira os dados do ato em: https://selodigital.tjpb.jus.br ou Consulte o Documento em: https://azevedobastos.not.br/documento/125841708210074958851

CARTÓRIO Autenticação Digital Código: 125841708210074958851-3
Data: 17/08/2021 12:50:48
Valor Total do Ato: R$ 4,66
Selo Digital Tipo Normal C: ALX02081-XI2H;

Cartório Azevêdo Bastos
Av. Presidente Epitácio Pessoa - 1145
Bairro dos Estados, João Pessoa - PB
(83) 3244-5404 - cartorio@azevedobastos.not.br
https://azevedobastos.not.br

Valter Azevêdo de M. Cavalcanti
Titular

TJPB

O presente documento digital foi conferido com o original e assinado digitalmente por DANILLO PINTO OLIVEIRA DE ALENCAR, em terça-feira, 17 de agosto de 2021 12:53:40 GMT-03:00, CNS: 06.870-0 - 1º OFÍCIO DE REGISTRO CIVIL DAS PESSOAS NATURAIS E TABELIONATO DE NOTAS/PB, nos termos da medida provisória N. 2.200-2 de 24 de agosto de 2001. Sua autenticidade deverá ser confirmada no endereço eletrônico www.cenad.org.br/autenticidade. O presente documento digital pode ser convertido em papel por meio de autenticação no Tabelionato de Notas. Provimento nº 100/2020 CNJ - artigo 22.

Prefeitura de Aguaí
Fone: 3653-7100 - CNPJ 46.425.229/0001-79
Avenida Olinda Silveira Cruz Braga, 215 - CEP 13.860.000
Caixa Postal 31 - www.aguai.sp.gov.br - Aguaí/SP

1124

O PRESENTE DOCUMENTO É PARTE INTEGRANTE DA CERTIDÃO DE ACERVO TÉCNICO EXPEDIDA NESTA DATA PELO CREA-SP SOB Nº 26.2012.000515

São Paulo 21 / 03 / 2012

CREA-SP

PREFEITURA DO MUNICÍPIO DE OSASCO
Secretaria de Obras e Transportes

Renato Toshio Yamamoto
Agente Administrativo I
UGI Capital - Leste
Reg. 4121

PARA DEFICIENTES EM LATÃO CROMADO 4,00 UNI ;**06.50.00 DEMOLIÇÕES** 06.50.99 DEMOLIÇÕES 18,00 UNI;**07.00.00 COBERTURA** **07.02.00 ESTRUTURA DE COBERTURA METÁLICA** 07.02.03 FORNEC. DE EST. MET.-AÇO ESTRUT. ASTM A709/A588 (RESIST A CORROSÃO) 39214,20 KG ;07.02.10 MONTAGEM DE ESTRUTURA METÁLICA 39214,20 KG ;07.02.EX PROJETO E EXECUÇÃO DE ESTRUTURA METÁLICA TIPO ESPACIAL CONFECCIONADA EM PERFIS ESTRUTURADOS, CHAPAS DOBRADAS, GRAMPOS, TUBULAÇÃO, APARELHOS DE APOIO E DEMAIS ELEMENTOS DE FIXAÇÃO COM CAMADA ANTI CORROSIVA. 65.121,00 KG ;07.02.EX MONTAGEM DE ESTRUTURA METÁLICA 65.121,00 KG ;07.02.EX PROJETO E EXECUÇÃO DE ESTRUTURA PARA COBERTURA TENSIONADA PARA ENTRADA DE ALUNOS 5.200,00 KG ;07.02.EX MONTAGEM DE ESTRUTURA METÁLICA 5.200,00 KG ;**07.03.00 COBERTURA** 07.03.98 TELHA ACO GALV TRAP SAND POLIURETANO PINT 1 FACE CHAPA 0,5MM E=50MM 1590,00 M2 ;07.03.EX TELHA DE POLICARBONATO 6MM2 313,00 M2 ;**07.04.00 PEÇAS PARA COBERTURA** 07.04.41 CUMEEIRA DE ACO NATURAL PERFIL ONDUL OU TRAP E=0,65MM H ATE 40MM 73,00 M ;07.04.91 RUFO LISO AÇO GALV PINT PO/COIL -COATING E=0,50mm CORTE ATÉ 400mm 219,82 M ;**07.50.00 DEMOLIÇÕES** 07.50.01 DEMOLIÇÃO DE TELHAS DE FIBROCIMENTO TRAPEZOIDAL 959,40 M2 ;07.50.EX DEMOLIÇÃO DE ESTRUTURA DE AÇO TRAPEZOIDAL 15.000,00 KG ;**07.60.00 RETIRADAS** 07.60.06 ESTRUTURA DE MADEIRA EM TES. PARA TELHA DE FIBRO-CIM SOBRE VÃO LIVRE 1151,28 M2 ;**08.00.00 INSTALAÇÕES HIDRÁULICAS** **08.01.00 CAVALETE E ABRIGO** 08.01.02 AC-05 ABRIGO E CAVALETE DE 1" COMPLETO 85X65X30CM 1,00 UNI ;**08.02.00 ABRIGO E REDE GAS** 08.02.01 AG-04 ABRIGO PARA GAS COM 2 CILINDROS DE 45 KG 1,00 UNI ;08.02.03 AG-06 ABRIGO PARA GAS COM 6 CILINDROS DE 45 KG 1,00 UNI ;08.02.16 PROTEÇÃO ANTICORROSIVA PARA RAMAIS SOB A TERRA 208,40 M ;08.02.20 SG-01 SIFÃO PARA REDE DE GAS 1,00 UNI ;08.02.21 VG-01 VALVULA E REGULADOR DE PRESSÃO DE GAS 1,00 UNI ;08.02.41 TUBO AÇO GALV NRB5590-CLASSE PESADA DN 25MM (1") INCL CONEXÕES 245,28 UNI ;08.02.42 TUBO AÇO GALV NRB5590-CLASSE PESADA DN 32MM (1 1/4") INCL CONEXÕES 28,20 UNI ;08.03.02 TUBO AÇO GALVANIZ NBR5580-CL MEDIA,DN20MM (3/4") - INCL CONEXÕES 23,80 UNI ;08.03.16 TUBO DE PVC RIGIDO JUNTA SOLDAVEL DN 25MM (3/4") - INCL CONEXÕES 549,60 M ;08.03.17 TUBO DE PVC RIGIDO JUNTA SOLDAVEL DN 32MM (1") - INCL CONEXÕES 112,56 M ;08.03.18 TUBO DE PVC RIGIDO JUNTA SOLDAVEL DN 40MM (1.1/4") - INCL CONEXÕES 126,84 M ;08.03.19 TUBO DE PVC RIGIDO JUNTA SOLDAVEL DN 50MM (1.1/2") - INCL CONEXÕES 114,60 M ;08.03.20 TUBO DE PVC RIGIDO JUNTA SOLDAVEL DN 60MM (2") - INCL CONEXÕES 91,68 M ;08.03.21 TUBO DE PVC RIGIDO JUNTA SOLDAVEL DN 75MM (2.1/2") - INCL CONEXÕES 27,48 M ;08.03.22 TUBO DE PVC RIGIDO JUNTA SOLDAVEL DN 85MM (3") - INCL CONEXÕES 102,24 M ;08.03.23 TUBO DE PVC RIGIDO JUNTA SOLDAVEL DN 110MM (4") - INCL CONEXÕES 58,08 M ;**08.04.00 REDE DE AGUA FRIA: DEMAIS SERVIÇOS** 08.04.22 REGISTRO DE GAVETA COM CANOPLA CROMADA DN 20MM (3/4") 16,00 UNI ;08.04.23 REGISTRO DE GAVETA COM CANOPLA CROMADA DN 25MM (1") 6,00 UNI ;08.04.24 REGISTRO DE GAVETA COM CANOPLA CROMADA DN 32MM (1 1/4") 5,00 UNI;08.04.25 REGISTRO DE GAVETA COM CANOPLA CROMADA DN 40MM (1 1/2") 5,00 UNI ;08.04.32 REGISTRO DE PRESSÃO C/CANOPLA CROMADA DN 20MM (3/4") 14,00 UNI ;08.04.42 VALVULA DE DESCARGA COMUM COM CANOPLA CROMADA LISA DN 40MM (1 1/2") 19,00 UNI ;**08.07.00 REDE DE INCENDIO: TUBULAÇÕES** 08.07.02 TUBO DE AÇO GALVANIZ NBR5580-CL MEDIA,DN65MM (2 1/2") INCL CONEXÕES 269,64 M ;08.07.03 TUBO DE AÇO GALVANIZ NBR5580-CL MEDIA,DN80MM (3") INCL CONEXÕES 35,16 M ;**08.08.00 REDE DE INCENDIO: DEMAIS SERVIÇOS** 08.08.03 REGISTRO DE GAVETA BRUTO DN 80MM (3") 6,00 UNI ;08.08.12 REGISTRO DE RECALQUE NO PASSEIO (RR-01) 1,00 UNI ;08.08.15 VALVULA DE RETENÇÃO VERT.BRONZE TIPO LEVE DE 2 1/2" 2,00 UNI ;08.08.25 AH-02 ABRIGO PARA HIDRANTE COMPLETO COM MANGUEIRA DE 1 1/2" - 30M 6,00 UNI ;08.08.45 EXTINTORES MANUAIS DE CO2 CAPACIDADE 6KG 6,00 UNI ;08.08.46 EXTINTORES MANUAIS DE PO QUIMICO SECO COM CAPACIDADE 4KG 6,00 UNI ;08.08.50 EXTINTORES MANUAIS DE AGUA PRESSURIZADA CAP DE 10 L 6,00 UNI ;08.08.60 MANOMETRO INDUSTRIAL COM TOMADA INFERIOR. 1,00 UNI ;08.08.61 PRESSOSTATO (VALVULA DE FLUXO) COM SENSOR DIAFRAGMA. 1,00 UNI ;08.08.69 AI-01 ABRIGO PARA BOMBA DE INCENDIO 1,00 UNI ;08.08.75 CONJ MOTOR-BOMBA (CENTRIFUGA) 3 HP (25000L/H-20MCA) 1,00 UNI ;**08.09.00 REDE DE ESGOTO: TUBULAÇÕES** 08.09.01 TUBO DE FERRO FUNDIDO DN 50MM (2") INCLUSIVE CONEXÕES - DESC 35,28 M ;08.09.02 TUBO DE FERRO FUNDIDO DN 75MM (3") INCLUSIVE CONEXÕES - DESC 222,00 M ;08.09.03 TUBO DE FERRO FUNDIDO DN 100MM (4") INCLUSIVE CONEXÕES - DESC 31,68 M ;08.09.06 TUBO DE FERRO FUNDIDO DN 75MM (3") INCLUSIVE CONEXÕES - ESGOTO 16,20 M ; 08.09.15 TUBO DE PVC RIGIDO JUNTA SOLDAVEL DN 40MM (1.1/2") INCLUSIVE CONEXÕES 56,52 M ;08.09.16 TUBO DE PVC RIGIDO JUNTA ELASTICA DN 50MM (2") INCLUSIVE CONEXÕES 89,04 M ;08.09.17 TUBO DE PVC RIGIDO JUNTA ELASTICA DN 75MM (3") INCLUSIVE CONEXÕES 278,52 M ;08.09.18 TUBO DE PVC RIGIDO JUNTA ELASTICA DN 100MM (4") INCLUSIVE CONEXÕES 138,12 M ;08.09.19 TUBO DE PVC RIGIDO JUNTA ELASTICA DN 150MM (6") INCLUSIVE CONEXÕES 126,96 M

PREFEITURA MUNICIPAL DE AGUAÍ
CONFERE COM O ORIGINAL
DATA: 14 / 12 / 22
SERVIDOR: Felipe Campos

Confira os dados do ato em: https://selodigital.tjpb.jus.br ou Consulte o Selo em https://azevedobastos.not.br/documento/125841708210074958851

CARTÓRIO
Autenticação Digital Código: 125841708210074958851-4
Data: 17/08/2021 12:50:48
Valor Total do Ato: R$ 4,66
Selo Digital Tipo Normal C: ALX02082-MXZL;

Cartório Azevêdo Bastos
Av. Presidente Epitácio Pessoa - 1145
Bairro dos Estados, João Pessoa - PB
(83) 3244-5404 - cartorio@azevedobastos.not.br
https://azevedobastos.not.br

Valber Azevêdo de M. Cavalcanti
Titular

TJPB

O presente documento digital foi conferido com o original e assinado digitalmente por DANILLO PINTO OLIVEIRA DE ALENCAR, em terça-feira, 17 de agosto de 2021 12:53:40 GMT-03:00, CNS: 06.870-0 - 1º OFÍCIO DE REGISTRO CIVIL DAS PESSOAS NATURAIS E TABELIONATO DE NOTAS/PB, nos termos da medida provisória N. 2.200-2 de 24 de agosto de 2001. Sua autenticidade deverá ser confirmada no endereço eletrônico www.cenad.org.br/autenticidade. O presente documento digital pode ser convertido em papel por meio de autenticação no Tabelionato de Notas. Provimento nº 100/2020 CNJ - artigo 22.

Prefeitura de Aguaí
Fone: 3653-7100 - CNPJ 46.425.229/0001-79
Avenida Olinda Silveira Cruz Braga, 215 - CEP 13.860.000
Caixa Postal 31 - www.aguai.sp.gov.br - Aguaí/SP

1231

O PRESENTE DOCUMENTO É PARTE INTEGRANTE DA CERTIDÃO DE ACERVO TÉCNICO EXPEDIDA NESTA DATA PELO CREA-SP SOB Nº 2621220220315
São Paulo 21/05/2012

CREA-SP

PREFEITURA DO MUNICÍPIO DE OSASCO
Secretaria de Obras e Transportes

Renato Toshio Yamamoto
Agente Administrativo I
UGI Central - Norte

;**08.10.00 REDE DE ESGOTO: DEMAIS SERVIÇOS** 08.10.05 CAIXA SIFONADA DE PVC DN 100X150X50MM C/GRELHA PVC CROMADO 10,00 UNI ; 08.10.36 CG-01 CAIXA DE GORDURA EM ALVENARIA 2,00 UNI ; 08.10.38 CI-01 CAIXA DE INSPEÇÃO 60X60CM PARA ESGOTO 28,00 UNI ; 08.10.39 CI-01 CAIXA DE INSPEÇÃO 80X80CM PARA ESGOTO 4,00 UNI. ; 08.10.48 RALO SIFONADO DE F.FUNDIDO DN 150MM C/GRELHA PVC CROMADO 26,00 UNI. ; 08.10.49 RALO SECO CONICO PVC DN 100MM C/GRELHA PVC CROMADO 3,00 UNI;**08.11.00 REDE DE AGUAS PLUVIAIS: TUBULAÇÕES** 08.11.04 TUBO DE FERRO FUNDIDO DN 100MM (4") - INCLUSIVE CONEXÕES 517,40 M ;08.11.32 TUBO DE PVC RIGIDO JUNTA ELASTICA DN 75MM (3") INCL CONEXÕES 45,89 M ; 08.11.33 TUBO DE PVC RIGIDO JUNTA ELASTICA DN 100MM (4") INCL CONEXÕES 348,66 M ; 08.11.34 TUBO DE PVC RIGIDO JUNTA ELASTICA DN 150MM (6") INCL CONEXÕES 18,85 M ; 08.11.35 TUBO DE PVC RIGIDO JUNTA ELASTICA DN 200MM (8") INCL CONEXÕES 63,05 M ; **08.12.00 REDE DE AGUAS PLUVIAIS: DEMAIS SERVIÇOS** 08.12.15 CALHA OU AGUA FURTADA EM CHAPA GALV. N 24 - CORTE 0,33M 28,80 M ; 08.12.66 GRELHA HEMISFERICA DE FERRO FUNDIDO DN 100MM (4") 25,00 UNI ; 08.12.79 CA-10 CAIXA DE AREIA 50X50 CM PARA AGUAS PLUVIAIS 22,00 UNI. ; 08.12.87 RALO SECO DE F.FUNDIDO DN 100 MM C/GRELHA PVC CROMADO 32,00 UNI. ; **08.13.00 RESERVATORIO: INSTALAÇÕES - TUBULAÇÕES** 08.13.12 TUBO AÇO GALVANIZ NBR5580-CL MEDIA,DN25MM (1") INCL CONEXÕES 22,75 M; 08.13.13 TUBO AÇO GALVANIZ NBR5580-CL MEDIA,DN32MM (11/4") INCL CONEXÕES 45,76 M ; 08.13.14 TUBO AÇO GALVANIZ NBR5580-CL MEDIA,DN40MM (1 1/2") INCL CONEXÕES 22,62 M ; 08.13.15 TUBO AÇO GALVANIZ NBR5580-CL MEDIA,DN50MM (2") INCL CONEXÕES 11,44 M ; 08.13.17 TUBO AÇO GALVANIZ NBR5580-CL MEDIA,DN80MM (3") INCL CONEXÕES 59,67 M ; **08.14.00 RESERVATORIO: INSTALAÇÕES - DEMAIS SERVIÇOS** 08.14.03 REGISTRO DE GAVETA BRUTO DN 25MM (1") 1,00 UNI. ; 08.14.04 REGISTRO DE GAVETA BRUTO DN 32MM (11/4") 4,00 UNI. ; 08.14.05 REGISTRO DE GAVETA BRUTO DN 40MM (11/2") 3,00 UNI. ; 08.14.06 REGISTRO DE GAVETA BRUTO DN 50MM (2") 1,00 UNI. ; 08.14.08 REGISTRO DE GAVETA BRUTO DN 80MM (3") 1,00 UNI. ; 08.14.27 VALVULA DE RETENÇÃO VERTICAL DE BRONZE DE 1.1/4" 2,00 UNI.;08.14.37 VALVULA DE RETENÇÃO DE PE COM CRIVO DE BRONZE DE 1.1/2" 1,00 UNI. ; 08.14.46 TOENEIRA DE BOIA EM LATÃO (BOIA PLST) DN 25MM(1") 1,00 UNI. ; 08.14.62 ANÉIS PRE-MOLDADOS EM CONCRETO ARMADOP/RESERVATÓRIO D'AGUA D=3,00M 15,00 M ; 08.14.73 CONJ MOTOR-BOBAM (CENTRIFUGA) 1,5 HP (10000 L/H-20MCA) 2,00 UNI. ; **08.15.00 BEBEDOUROS,LAVATORIOS E MICTORIOS PADRONIZADOS** 08.15.15 LT-06 LAVATORIO COLETIVO C/TAMPO DE GRANITO L=50CM 32,00 M ; 08.15.16 BB-01 BEBEDOURO COLETIVO 8,50 M ; 08.15.23 MT-04 MICTORIO COLETIVO 9,75 M ; **08.16.00 LOUÇAS** 08.16.01 BACIA SINFONADA DE LOUÇA BRANCA (VDR 6L) C/ASSENTO 19,00 UNI. ; 08.16.10 LAVAT. DE LOUÇA BRANCA SEM COLUNA C/TORNEIRA DE FECHAM. AUTOMATICO 4,00 UNI. ;08.16.46 TANQUE DE LOUÇA BRANCA,GRANDE C/COLUNA 1,00 UNI. ;08.16.51 SABONETEIRA DE LOUÇA BRANCA DE 15X15 CM 10,00 UNI;08.16.65 PAPELEIRO DE LOUÇA BRANCA DE 7,5X15 CM 19,00 UNI. ;08.16.70 CABIDE DE LOUÇA BRANCA COM 2 GANCHOS 8,00 UNI. ;08.16.83 VA-01 VARAL/TOALHEIRO 8,00 UNI. ;08.16.89 BR-01 BACIA P/SANITARIO ACESSIVEL 4,00 CJ ;08.16.90 BR-02 LAVATORIO PARA SANITARIO ACESSIVEL 4,00 CJ ;08.16.92 BR-04 BARRA DE APOIO COM FIXACAO LATERAL 4,00 CJ ;08.16.93 BR-05 TROCADOR ACESSIVEL 2,00 UNI; **08.17.00 APARELHOS E METAIS LOUÇAS** 08.17.40 CHUVEIRO ELETRICO DE 220V/5400W 7,00 UNI; 08.17.43 AQUECEDOR ELETRICO DE PASSAGEM COM RESISTENCIA BLINDADA 1,00 UNI. ; 08.17.52 EX01 EXAUSTOR AXIAL DN 40CM 2,00 UNI. ; 08.17.58 FT-02 FILTRO PARA AGUA POTAVEL 8,00 UNI. ; 08.17.80 TORNEIRA DE LAVAGEM COM CANOPLA DE 1/2" 15,00 UNI. ; 08.17.81 TJ-03 TORNEIRA DE JARDIM 6,00 UNI. ; **08.50.00 DEMOLIÇÕES** 08.50.01 DE TUBULAÇÕES EM GERAL INCLUINDO CONEXÕES, CAIXAS E RALOS 300,00 M ;**08.60.00 RETIRADAS** 08.60.05 DE REGITROS E VALVULAS DE DESCARGA 10,00 UNI. ;08.60.06 DE VALVULAS DE RETENÇÃO 2,00 UNI. ;08.60.07 DE TORNEIRAS 15,00 UNI. ;08.60.10 DE SIFÕES 6,00 UNI. ;08.60.11 DE APARELHOS SANITARIOS INCLUINDO ACESSORIOS 8,00 UNI. ;08.60.13 DE RESERVATORIOS DE FIBRO CIMENTO ATE 1000 LITROS 1,00 UNI. ;**09.00.00 INSTALAÇÕES ELETRICAS 09.01.00 LIGAÇÕES EM TENSÃO PRIMARIA - POSTE/CABINE DE MEDIÇÃO E TRANSF.** 09.01.33 POSTO DE TRANSF. EM POSTE C/TRAFO 300KVA PADRÃO ELETROPAULO 1,00 UNI ;**09.02.00 ENTRADA EM BAIXA TENSÃO** 09.02.11 AT-01 ENTRADA AEREA PARA TELEFONE 1,00 UNI ;09.02.48 CNJ 4 CABOS P/ ENTRADA ENERGIA SECÇÃO 240MM2 C/ ELETRODUTOS 1,00 UNI ;09.02.61 AE-21 ABRIGO ENTRADA DE ENERGIA 38 A 76 KVA AES/BANDEIRANTE/ELEKTRO 1,00 UNI ; 09.02.85 CHAVE SECCIONADORA NH C/ CARGA 3X400A TAM 02 C/ FUSIVEIS 1,00 UNI ; 09.02.98 CHAVE SECCIONADORA NH 3X400A SECA 1,00 UNI ; **09.03.00 ENTRADA: INTERLIGAÇÃO AO QUADRO GERAL** 09.03.12 CABO DE 185 MM2 – 750V DE ISOLAÇÃO 378,00 M ; 09.03.26 CABO DE 120 MM2 - 1000 V - 2 ISOLAÇÕES 46,00 M ; 09.03.29 CABO DE 240 MM2 - 100 V - 2 ISOLAÇÕES 284,00 M ; 09.03.53 ELETRODUTO DE PVC RIGIDO ROSCAVEL DE 110MM - INCL CONEXÕES 46,00 M ; 09.03.90 ENVELOPE DE CONCRETO PARADUTOS 46,00 M ; **09.04.00 QUADRO GERAL** 09.04.06 QUADRO GERAL -

4

PREFEITURA MUNICIPAL DE AGUAÍ
CONFERE COM O ORIGINAL
DATA: 14/12/22
SERVIDOR: Felipe Campos

O presente documento digital foi conferido com o original e assinado digitalmente por DANILLO PINTO OLIVEIRA DE ALENCAR, em terça-feira, 17 de agosto de 2021 12:53:40 GMT-03:00, CNS: 06.870-0 - 1º OFÍCIO DE REGISTRO CIVIL DAS PESSOAS NATURAIS E TABELIONATO DE NOTAS/PB, nos termos da medida provisória N. 2.200-2 de 24 de agosto de 2001. Sua autenticidade deverá ser confirmada no endereço eletrônico www.cenad.org.br/autenticidade. O presente documento digital pode ser convertido em papel por meio de autenticação no Tabelionato de Notas. Provimento nº 100/2020 CNJ - artigo 22.

Confira os dados do ato em: https://selodigital.tjpb.jus.br ou Consulte o Documento em https://azevedobastos.not.br/documentos/125841708210074958851

CARTÓRIO
Autenticação Digital Código: 125841708210074958851-5
Data: 17/08/2021 12:50:48
Valor Total do Ato: R$ 4,66
Selo Digital Tipo Normal C: ALX02083-XTPG;

Cartório Azevêdo Bastos
Av. Presidente Epitácio Pessoa - 1140
Bairro dos Estados, João Pessoa - PB
(83) 3244-5404 - cartorio@azevedobastos.not.br
https://azevedobastos.not.br

Válber Azevêdo de M. Cavalcanti
Titular

TJPB

Prefeitura de Aguaí
Fone: 3653-7100 - CNPJ 46.425.229/0001-79
Avenida Olinda Silveira Cruz Braga, 215 - CEP 13.860.000
Caixa Postal 31 - www.aguai.sp.gov.br - Aguaí/SP

1126/

CREA-SP

O PRESENTE DOCUMENTO É PARTE INTEGRANTE DA CERTIDÃO DE ACERVO TÉCNICO EXPEDIDA NESTA DATA PELO CREA-SP SOB Nº 2012005115

São Paulo 21 / 05 / 2012

PREFEITURA DO MUNICÍPIO DE OSASCO
Secretaria de Obras e Transportes

Renato Toshio Yamamoto
Agente Admistrativo I
UGI Capital - Leste
Reg. 4121

CUBICULO CHAPA AÇO 16 COM PORTAE FECHO 1,00 M2 ; 09.04.09 QUADRO GERAL : CHAVE SELECIONADORA NH C/ FUSIVEL 3X400A 1,00 UNI ; 09.04.19 QUADRO GERAL - DISJUNTOR TERMOMAGNETICO 3X10A A 3X50A 4,00 UNI ; 09.04.20 QUADRO GERAL - DISJUNTOR TÉRMOMAGNETICO 3X60A A 3X100A 6,00 UNI ; 09.04.45 QUADRO GERAL - BARRAMENTO DE 400A 1,00 M ; 09.04.50 PLACA DE ACRILÍCO TRANSPARENTE ESP. 5MM PROTEÇÃO A CONTATO ACIDENTAL 1,00 M2 ; 09.04.72 QUADRO GERAL - ELETRODUTO DE PVC RIGIDO ROSCAVEL DE 32 MM INCL CONEX 8,00 M ; 09.04.83 QUADRO GERAL - CABO DE COBRE NU DE 120 MM2 8,00 M ; 09.04.86 TERRA COMPLETO 8,00 UNI ; **09.05.00 REDE DE BAIXA TENSÃO: DUTO/QUADROS PARCIAIS LUZ/QUADROS TELEFONE** 09.05.02 ELETROD AÇO GALV QUENTE (NBR 5624) 20 MM (3/4") - INCL CONEXÕES 1380,00 M ; 09.05.03 ELETROD AÇO GALV QUENTE (NBR 5624) 25 MM (1") - INCL CONEXÕES 130,00 M ; 09.05.05 ELETROD AÇO GALV QUENTE (NBR 5624) 40 MM (1 1/2") - INCL CONEXÕES 6,00 M ; 09.05.13 ELETRODUTO DE PVC RIGIDO ROSCAVEL DE 25MM - INCL CONEXÕES 415,00 M ; 09.05.14 ELETRODUTO DE PVC RIGIDO ROSCAVEL DE 32MM - INCL CONEXÕES 45,00 M ; 09.05.16 ELETRODUTO DE PVC RIGIDO ROSCAVEL DE 50MM - INCL CONEXÕES 68,00 M ; 09.05.37 ELETRODUTO EM POLIETILENO DE 32MM-INCLUSIVE CONEXOS 158,00 M ; 09.05.40 ENVELOPE DE CONCRETO PARA DUTOS 79,00 M ; 09.05.47 QUADRO DISTRIBUIÇÃO CAPACIDADE PARA 14 A 20 DISJ C/ BARRAMENTO 1,00 UNI ; 09.05.54 QUADRO DISTRIBUIÇÃO CAPACIDADE PARA 28 A 42 DISJ C/ BARRAMENTO 4,00 UNI ; 09.05.69 AUTOMATICO DE BOIA TIPO CONTATO DE MERCURIO 6,00 UNI ; 09.05.70 DISJUNTOR BIPOLAR TERMOMAGNETICO 2X10A A 2X50A 22,00 UNI ; 09.05.73 DISJUNTOR UNIPOLAR TERMOMAGNETICO 1X10A A 1X30A 86,00 UNI ; 09.05.74 DISJUNTOR TRIPOLAR TERMOMAGNETICO 3X10A A 3X50A 3,00 UNI ; 09.05.75 DISJUNTOR TRIPOLAR TERMOMAGNETICO 3X60A A 3X100A 4,00 UNI ; 09.05.88 QUADRO COMANDO PARA BOMBA DE INCENDIO TRIFASICO DE 7,5 HP 1,00 UNI ; 09.05.93 INTERRUPTOR AUTOMATICO DIFERENCIAL (DISPOSITIVO DR) 63A/30 MPA 5,00 UNI ; **09.06.00 REDE DE BAIXA TENSÃO: CAIXAS DE PASSAGEM** 09.06.01 CAIXA DE PASSAGEM ESTAMPADA COM TAMPA PLASTICA DE 4"X2" 202,00 UNI ; 09.06.02 CAIXA DE PASSAGEM ESTAMPADA COM TAMPA PLASTICA DE 4"X4" 28,00 UNI ; 09.06.09 CAIXA DE PASSAGEM CHAPA TAMPA PARAFUSADA 20X20X10 CM 5,00 UNI ; 09.06.12 CAIXA DE PASSAGEM CHAPA TAMPA PARAFUSADA 30X30X12 CM 5,00 UNI ; 09.06.25 CAIXA DE PASSAGEM EM ALVENARIA DE 0,40X0,40X0,40 M 10,00 UNI ; 09.06.35 CAIXA DE PASSAGEM A PROVA DE UMIDADE EM ALUMINIO 10X10X6CM 5,00 UNI ; 09.06.36 CAIXA DE PASSAGEM A PROVA DE UMIDADE EM ALUMINIO 15X15X10CM 5,00 UNI ; 09.06.37 CAIXA DE PASSAGEM A PROVA DE UMIDADE EM ALUMINIO 20X20X10CM 5,00 UNI ; 09.06.38 CAIXA DE PASSAGEM A PROVA DE UMIDADE EM ALUMINIO 30X30XX12CM 5,00 UNI ; 09.06.39 CAIXA DE PASSAGEM A PROVA DE UMIDADE EM ALUMINIO 40X40X20 CM 5,00 UNI ; 09.06.47 QUADRO EM CHAPA COM PORTA E FECHADURA (TELEBRAS) DE 40X40X12 CM 1,00 UNI ; **09.07.00 REDE DE BAIXA TENSÃO: ENFIAÇÃO** ; 09.07.04 FIO DE 2,50 MM 2 - 750V DE ISOLAÇÃO 9528,00 M ; 09.07.05 FIO DE 4 MM 2 - 750V DE ISOLAÇÃO 2544,00 M ; 09.07.34 CABO DE 10 MM2 - 100 V - 2 ISOLAÇÕES 76,00 M ; 09.07.35 CABO DE 16 MM 2 - 1000 V - 2 ISOLAÇÕES 196,00 M ; 09.07.36 CABO DE 25 MM 2 - 1000V - 2 ISOLAÇÕES 138,00 M ; 09.07.62 FIO BICOLOR POLARIZADO P/SOM 2X1,00MM2 335,00 M ; **09.08.00 PONTOS DE: INTERRUPTORES E TOMADAS** 09.08.55 BOTOEIRA PARA ACIONAMENTO DA BOMBA DE INCENDIO 6,00 UNI ; 09.08.58 INTERRUPTOR DE 1 TECLA EM CAIXA 4"X2"-ELETRODUTO DE PVC 42,00 UNI ; 09.08.75 INTERRUPTOR DE 1 TECLA E TOMADA EM CAIXA 4"X2"- ELETRODUTO DE PVC 13,00 UNI ; 09.08.78 TOMADA BIFASICA DE 220 V APARELHOS EM CAIXA L-ELETRODUTO DE PVC 17,00 UNI. ; 09.08.79 TOMADA UNIVERSAL 2P+T 12V - ELETRODUTO DE PVC 147,00 UNI. ; 09.08.81 PONTO SECO PARA TELEFONE-ELETRODUTO DE PVC 12,00 UNI. ; 09.08.83 BOTÃO PARA CIGARRA - ELETRODUTO DE PVC 3,00 UNI. ; 09.08.84 CIGARRA PARA CHAMADA DE AULA - ELETRODUTO DE PVC 5,00 UNI. ; 09.08.85 PONTO SECO P/INSTALAÇÃO DE SOM/TV/ALARME/LOGICA - ELETRODUTO DE PVC 40,00 UNI. ; 09.08.86 BOTÃO ACIONAMENTO SIRENE - ELETRODUTO DE PVC 6,00 UNI. ; 09.08.87 SIRENE PARA ALARME DE EMERGENCIA - ELETRODUTO DE PVC 6,00 UNI. ; **09.09.00 LUMINARIAS INTERNAS** 09.09.35 LAMPADA INCANDESCENTE DE 100 W EM PLAFONIER 8,00 UNI. ; 09.09.37 IL-58 ILUMINAÇÃO P/QUADRA DE ESP. COB. LAMP. VAPORMETALICO (1X250W) 8,00 UNI. ; 09.09.44 IL-05 ARANDELA BLINDADA 6,00 UNI. ; 09.09.50 IL-28 ILUMINAÇÃO AUTONOMA DE EMERGENCIA 48,00 UNI. ; 09.09.52 IL-45 ILUMINAÇÃO PARA LAMPADA FLUORESCENTE (2X32W) 320,00 UNI ; **09.11.00 ILUMINAÇÃO EXTERNA** 09.11.21 IL-37 LUMIN. ABERTA TIPO ECON. C/LAMP.MISTA 160W C/BRAÇO AÇO GALV. 2,00 UNI. ; 09.11.60 IL-30 LUMINARIA EM POSTE H=2,50 M COM LAMPADA MISTA DE 160W 13,00 UNI. ; 09.11.73 IL-56 PROJETOR P/ VAPOR DE SÓDIO 250W 6,00 UNI; **09.13.00 PARA RAIOS** 09.13.12 PP-02 PARA RAIO FRANKLIN COM HASTE 3MX2" 1,00 UNI. ; 09.13.16 BARRA CHATA ALUMINIO (1/2"X1/4") - CAPTOR P/ PARA RAIOS 361,40 M ; 09.13.19 BARRA CHATA ALUMINIO (1/2"X1/8") - DESCIDA P/ PARA RAIOS 266,50 M ; 09.13.23 CABO DE COBRE NU DE 50 MM 2 - SOB A TERRA 253,50 M ; 09.13.27 TERRA SIMPLES - 1 HASTE 12,00 UNI. ; 09.13.31 TUBO DE PVC 2"X3M PARA PROTEÇÃO DE

PREFEITURA MUNICIPAL DE AGUAÍ
CONFERE COM O ORIGINAL
DATA: 14, 12, 22
SERVIDOR: Filipe Campos

Confira os dados do ato em https://selodigital.tjpb.jus.br ou Consulte o Documento em https://casevedobastos.not.br/documento/12584170821007495885

CARTÓRIO Autenticação Digital Código: 12584170821007495885 1-6
Data: 17/08/2021 12:50:48
Valor Total do Ato: R$ 4,66
Selo Digital Tipo Normal C: ALX02084-CSEQ;

Cartório Azevêdo Bastos
Av. Presidente Epitácio Pessoa - 1145
Bairro dos Estados, João Pessoa - PB
(83) 3244-5404 - cartorio@azevedobastos.not.br
https://azevedobastos.not.br

Valter Azevêdo de M. Cavalcanti
Titular

TJPB

O presente documento digital foi conferido com o original e assinado digitalmente por DANILLO PINTO OLIVEIRA DE ALENCAR, em terça-feira, 17 de agosto de 2021 12:53:40 GMT-03:00, CNS: 06.870-0 - 1º OFÍCIO DE REGISTRO CIVIL DAS PESSOAS NATURAIS E TABELIONATO DE NOTAS/PB, nos termos da medida provisória N. 2.200-2 de 24 de agosto de 2001. Sua autenticidade deverá ser confirmada no endereço eletrônico www.cenad.org.br/autenticidade. O presente documento digital pode ser convertido em papel por meio de autenticação no Tabelionato de Notas. Provimento nº 100/2020 CNJ - artigo 22.

Prefeitura de Aguaí
Fone: 3653-7100 - CNPJ 46.425.229/0001-79
Avenida Olinda Silveira Cruz Braga, 215 - CEP 13.860.000
Caixa Postal 31 - www.aguai.sp.gov.br - Aguaí/SP

1127

O PRESENTE DOCUMENTO É PARTE INTEGRANTE DA CERTIDÃO DE ACERVO TÉCNICO EXPEDIDA NESTA DATA PELO CREA-SP SOB Nº 26201200515
São Paulo 21 / 05 / 2012

CREA-SP

PREFEITURA DO MUNICÍPIO DE OSASCO
Secretaria de Obras e Transportes

Renato Toshio Yamamoto
Agente Administrativo I
UGI Capital - Leste
Reg. 4121

CABO DE COBRE NU 12,00 UNI. ; 09.13.32 CONEXÃO EXOTERMICA CABO/CABO 20,00 UNI. ; 09.13.33 CONEXÃO EXOTERMICA CABO/HASTE 12,00 UNI. ; 09.13.34 CONEXÃO EXOTERMICA EM ESTRUTURA METALICA 20,00 UNI. ; **10.00.00 FORRO** 10.01.00 FORRO 10.01.49 FORRO DE GESSO ACARTONADO INCL ESTRUTURA 598,40 M2 ; **10.50.00 DEMOLIÇÕES** 10.50.01 DE FORRO DE ESTUQUE OU MADEIRA, INCLUSIVE ENTARUGAMENTO 416,00 M2 ; **11.00.00 IMPERMEABILIZAÇÕES / JUNTAS DE DILATAÇÃO 11.02.00 IMPERMEABILIZAÇÕES: LAJES, CALHAS, MARQUISES** 11.02.24 IMPERMEABILIZAÇÃO COM MANTA ASFALTICA PRE FABRICADA 4MM 1056,00 M2; 11.02.64 REGULARIZAÇÃO DE SUPERFICIE P/PREPARO IMPERM 1:3 E=2,5CM 1056,00 M2; 11.02.65 ARGAMASSA P/PROT MECANICA EM SUPERFICIE IMPERM TRAÇO 1:7 E=3CM 1056,00 M2; **11.03.00 IMPERMEABILIZAÇÕES: RESERVATORIO D'AGUA** 11.03.03 IMPERMEABILIZAÇÃO ARGAMASSA POLIMERICA P/RESERVATORIO - 4 DEMAOS 42,00 M2; 11.03.04 IMPERMEABILIZAÇÃO POR CRISTALIZAÇÃO - RESERVATORIOS ENTERRADOS 42,00 M2; **12.00.00 REVESTIMENTOS: TETO E PAREDE 12.01.00 REVESTIMENTO DE TETO** 12.01.01 CHAPISCO 1309,00 M2; 12.01.06 EMBOCO DESEMPENADO 1309,00 M2; **12.02.00 REVESTIMENTO DE PAREDES INTERNAS** 12.02.01 CHAPISCO 2948,00 M2 ;12.02. 05 EMBOCO 2948,00 M2 ; 12.02.07 REBOCO 2948,00 M2 ; 12.02.14 CERAMICA ESMALTADA 10X10CM - BRANCO,AREIA,BEGE,OCRE,CINZA 600,00 M2 ; **12.04.00 REVESTIMENTO DE PAREDES EXTERNAS** 12.04.01 CHAPISCO 792,00 M2 ;12.04.05 EMBOCO 792,00 M2 ; 12.04.07 REBOCO 792,00 M2 ; 12.04.22 REVESTIMENTO COM PASTILHAS ESMALTADA 2,5X2,5CM 165,00 M2 ; 12.04.24 REVESTIMENTO COM PASTILHAS ESMALTADAS 5,0X5,0CM 755,70 M2 ; 12.04.91 REVESTIMENTO FULGET - GRANULA 2 – CINZA 120,00 M2 ; **13.00.00 PISOS INTERNOS / RODAPES / PEITORIS 13.01.00 LASTRO PARA PISOS E ENCHIMENTOS DE REBAIXOS DE LAJES** 13.01.16 ARGAMASSA DE REGULARIZAÇÃO CIM/AREIA 1:3 C/IMPERM. ESP=2,50CM 1939,40 M3 ; **13.02.00 REVESTIMENTOS DE PISOS** 13.02.07 PISO DE CONCRETO LISO-FUNDAÇÃO DIRETA FCK-25 MPA 132,00 M2 ; 13.02.12 QE-28 QUADRA DE ESPORTES/PISO COM PROTECAO ACUSTICA SOBRE LAJE 600,00 M2 ; 13.02.25 *PLACA CIMENTICIA NAT ASSENT C/ ARGAMASSA - PISO TATIL DIRECIONAL E=2M 150,00 M2 ; 13.02.26 CERAMICA ESMALTADA ANTIDER 30X30/45X45CM PEI-4 COEF ATRITO 0,40A0,50 1275,90 M2 ; 13.02.34 GRANILITE CINZA/CIM. COMUM 8MM C/POLIMENTO 1524,00 M2; 13.02.41 PISO DE ALTA RESISTENCIA TIPO MEDIO, POLIDO E=8MM CINZA/CIMENTO COMUM 4500,00 M2;13.02.61 PISO DE BORRACHA SINT PASTILHADA COR PRETA ESP 7 A 8MM FIXAVEL C/AR 367,00 M2 ; 13.02.52 TRATAMENTO SELADOR PARA GRANILITE – BASE AGUA 1524,00 M2 ; 13.02.77 CHAPAS VINILICAS/TRANSITO PESADO (COR ESPECIFICAR) ESP 2MM 791,00 M2 ; 13.02.83 ASOALHO DE TABUAS DE PEROBA DE 10X2,0CM SOBRE LASTRO/LAJE 27,50 M2 ; 13.02.EX REVESTIMENTO EM FULGET 1205,25 M2; **13.04.00 REVESTIMENTO DE DEGRAUS** 13.04.26 DEGRAUS EM GRANILITE MOLDADOS NO LOCAL 216,00 M; 13.04.EX DEGRAUS EM CHAPA DE FERRO XADREZ INCLUSIVE ESTRUTURA 165,00M; **13.05.00 REVESTIMENTO DE RODAPES** 13.05.20 RODAPES DE GRANILITE SIMPLES DE 10 CM 432,00 M ; 13.05.69 RODAPES VINILICO DE 7 CM SIMPLES 590,00 M; **13.06.00 REVESTIMENTO DE SOLEIRAS** 13.06.EX SOLEIRA EM GRANITO L=92CM 10,00 UNI ; **13.07.00 REVESTIMENTO DE PEITORIS** 13.07.02 PE-02 PEITORIL 545,00 M ; 13.07.99 SERVIÇOS DE REVESTIMENTO DE PEITORIS 5,00 UNI ; **13.50.00 DEMOLIÇÕES** 13.50.01 DEMOLIÇÃO PISO DE CONCRETO SIMPLES CAPEADO 776,40 M2 ; 13.50.02 DEMOLIÇÃO PISO GRANIL LADR HID/CER CACOS INCLUSIVE BASE 408,40 M2 ; 13.50.10 DE PISO VINILICOS E DE BORRACHA INCL ARG ASSENT E REGULARIZAÇÃO 397,80 M2 ; **14.00.00 VIDROS 14.01.00 VIDROS** 14.01.08 VIDRO LISO COMUM INCOLOR DE 6MM 375,00 M2 ; 14.01.32 VIDRO LISO FOSCO (DESPOLIDO) ESPESS 3 MM 120,00 M2 ; 14.01.40 VIDRO ARMADO DE 7/8MM 588,50 M2 ; 14.01.EX VIDRO TEMPERADO 10MM EM ESTRUTURA DE FERRO 184,00 M ; **14.02.00 ESPELHOS** 14.02.01 EP-01 ESPELHO 12,00 UNI ; **15.00.00 PINTURA 15.01.00 ESTRUTURA** 15.01.99 PINTURAS EM ESTRUTURAS 1500,00 M2 ;**15.02.00 FORROS / PAREDES INTERNAS** 15.02.03 MASSA CORRIDA PVA 2948,00 M2 ; 15.02.06 LATEX COM MASSA CORRIDA 2948,00 M2 ; 15.02.26 TINTA ACRILICA COM MASSA CORRIDA 100,00 M2 ; **15.03.00 ESQUADRIAS** 15.03.07 ESMALTE COM MASSA CORRIDA EM ESQUADRIAS DE MADEIRA 20,30 M2 ; 15.03.21 ESMALTE EM ESQUADRIAS DE FERRO 407,00 M2 ; 15.03.60 FACE EXTERNA DE CALHAS/CONDUTORES COM TINTA SINTETICA (ESMALTE) 202,40 M2 ; **15.04.00 EXTERNA** 15.04.05 LATEX 864,00 M2 ; 15.04.06 TINTA ACRILICA 864,00 M2 ; **16.00.00 SERVIÇOS COMPLEMENTARES 16.01.00 FECHO: MUROS/ALAMBRADOS/PORTÕES** 16.01.16 FD-16 FEC. DIVISA BL CONCRETO/REVEST CHAPISCO FINO H=235CM/BROCA 165,00 M2 ;16.01.22 FD-22 FECHAMENTO DE DIVISA COM GRADIL ELETROFUNDIDO/SAPATA (H=235CM) 192,50 M2 ;16.01.24 FE-02 FECHAMENTO PARA SETORIZAÇÃO (TIPO METALGRADE) 90,00 M2 ;16.01.45 PORTÃO EM GRADIL ELETROFUNDIDO 6,45 M2 ;16.01.66 VERGA/CINTA EM BLOCO DE CONCRETO CANELETA 19X19X39CM 231,00 M ;**16.02.00 PISOS** 16.02.23 PAVIMENTAÇÃO DE PEDRA MOSAICO PORTUGUES 2 COR/SOBRE AREIA GROSSA 90,00 M2 ;16.02.48 SEIXO ROLADO - DETALHES E REQUADROS 90,00 M2 ;16.02.EX RAMPA PARA ACESSO DE CADEIRANTES EM

6

PREFEITURA MUNICIPAL DE AGUAÍ
CONFERE COM O ORIGINAL
DATA: 14 / 12 / 22
SERVIDOR: Felipe Campos

Confira os dados do ato em: https://selodigital.tjpb.jus.br ou Cartório Azevêdo Bastos - https://azevedobastos.not.br/documento/125841708210074958851

CARTÓRIO
Autenticação Digital Código: 125841708210074958851-7
Data: 17/08/2021 12:50:49
Valor Total do Ato: R$ 4,66
Selo Digital Tipo Normal C: ALX02085-CER7;

Cartório Azevêdo Bastos
Av. Presidente Epitácio Pessoa - 1145
Bairro dos Estados, João Pessoa - PB
(83) 3244-5404 - cartorio@azevedobastos.not.br
https://azevedobastos.not.br
CNJ: 06.870-0

Valter Azevêdo de M. Cavalcanti
Titular

TJPB

O presente documento digital foi conferido com o original e assinado digitalmente por DANILLO PINTO OLIVEIRA DE ALENCAR, em terça-feira, 17 de agosto de 2021 12:53:40 GMT-03:00, CNS: 06.870-0 - 1º OFÍCIO DE REGISTRO CIVIL DAS PESSOAS NATURAIS E TABELIONATO DE NOTAS/PB, nos termos da medida provisória N. 2.200-2 de 24 de agosto de 2001. Sua autenticidade deverá ser confirmada no endereço eletrônico www.cenad.org.br/autenticidade. O presente documento digital pode ser convertido em papel por meio de autenticação no Tabelionato de Notas. Provimento nº 100/2020 CNJ - artigo 22.

Prefeitura de Aguaí
Fone: 3653-7100 - CNPJ 46.425.229/0001-79
Avenida Olinda Silveira Cruz Braga, 215 - CEP 13.860.000
Caixa Postal 31 - www.aguai.sp.gov.br - Aguaí/SP

(122)

O PRESENTE DOCUMENTO É PARTE INTEGRANTE DA CERTIDÃO DE ACERVO TÉCNICO EXPEDIDA NESTA DATA PELO CREA-SP SOB Nº 26201200051T5

São Paulo 21/05/2012

CREA-SP

PREFEITURA DO MUNICÍPIO DE OSASCO
Secretaria de Obras e Transportes

Renato Toshio Yamamoto
Agente Admistrativo I
UGI Capital - Leste
Reg. 4121

CONCRETO ARMADO 317,00M2 ;16.02.EX REBAIXAMENTO DE GUIAS (ACESSIBILIDADE) 15,00 M2 ;16.03.05 GRAMA SÃO CARLOS EM PLACAS 6701,20 M2 ;16.03.07 GRAMA PRETA EM MUDAS 180,00 M2 ;16.03.08 FORRAÇÃO – ONZE HORAS 195,00 M2 ;16.03.09 FORRAÇÃO - SALVIA 195,00 M2 ;16.03.10 FORRAÇÃO - MARANTA 162,50 M2 ;16.03.14 AP-02 PROTETOR PARA ARVORES 50,00 UNI ;COT.EX RETIRADA E REPLANTIO DE ÁRVORES 12,00 UNI ;16.03.19 ARVORE ORNAMENTAL H=1,50 A 2,00 M - MAGNOLIA AMARELA 2,00 UNI ;16.03.20 ARVORE ORNAMENTAL H=1,50 A 2,00 M - CIPRESTE ITALIANO 2,00 UNI ;16.03.21 ARVORE ORNAMENTAL H=1,50 A 2,00 M - FLAMBOYANT 2,00 UNI ;16.03.22 ARVORE ORNAMENTAL H=1,50 A 2,00 M - GREVILHA 2,00 UNI ; 16.03.23 ARVORE ORNAMENTAL H=1,50 A 2,00 M - IPE AMARELO 2,00 UNI ;16.03.24 ARVORE ORNAMENTAL H=1,50 A 2,00 M - IPE ROXO 2,00 UNI ;16.03.33 ARVORE ORNAMENTAL H=1,50 A 2,00 M - CASSIA ALELUIA 2,00 UNI ;16.03.34 ARVORE ORNAMENTAL H=1,50 A 2,00 M - CHAPEU DE SOL 2,00 UNI ;16.03.35 ARVORE ORNAMENTAL H=1,50 A 2,00 M - FIGUEIRA PANDURATA 2,00 UNI ;16.03.36 ARVORE ORNAMENTAL H=1,50 A 2,00 M - PATA DE VACA 2,00 UNI ;16.03.37 ARVORE ORNAMENTAL H=1,50 A 2,00 M - QUARESMEIRA 2,00 UNI ;16.03.38 ARVORE ORNAMENTAL H=1,50 A 2,00 M - MANACA DA SERRA 2,00 UNI ;16.03.39 ARVORE ORNAMENTAL H=1,50 A 2,00 M - RESEDA EXTREMOSA 2,00 UNI ;16.03.45 ARVORE FRUTIFERA H=0.50 A 1.00 M - ABACATE 2,00 UNI ;16.03.46 ARVORE FRUTIFERA H=0.50 A 1.00 M - MANGUEIRA 2,00 UNI ;16.03.48 ARVORE FRUTIFERA H=0.50 A 1.00 M - AMOREIRA 2,00 UNI ;16.03.51 ARVORE FRUTIFERA H=0.50 A 1.00 M - ACEROLA (CEREJA DAS ANTILHAS) 2,00 UNI ;16.03.54 ARVORE FRUTIFERA H=0.50 A 1.00 M - PITANGUEIRA 2,00 UNI ;16.03.56 ARVORE FRUTIFERA H=0.50 A 1.00 M - ROMA 2,00 UNI ;16.03.57 ARBUSTO H=0.50 A 0.70 M - GREVILHA ANA 2,00 UNI ;16.03.58 ARBUSTO H=0.50 A 0.70 M - SHEFLERA 2,00 UNI ;16.03.59 ARBUSTO H=0.50 A 0.70 M - CROTON 2,00 UNI ;16.03.60 PALMACEAS H=1.50 A 2.00 M - ACERCA BAMBU 2,00 UNI ;16.03.64 ARBUSTO H=0.50 A 0.70 M - LIGUSTRINHO 15,00 UNI ;16.03.66 ARBUSTO H=0.50 A 0.70 M - AZALEA 15,00 UNI ;16.03.68 ARBUSTO H=0.50 A 0.70 M - HIBISCO 15,00 UNI ;16.03.69 ARBUSTO H=0.50 A 0.70 M - JASMIM MANGA (FRANGIPANI) 15,00 UNI ;16.03.73 ARBUSTO H=0.50 A 0.70 M - BICO DE PAPAGAIO 15,00 UNI ;16.03.75 TREPADEIRA H=0.50 A 0.70 M - COSTELA DE ADÃO 15,00 UNI ;16.03.77 TREPADEIRA H=0.50 A 0.70 M - PRIMAVERA 15,00 UNI ;16.03.79 TREPADEIRA H=0.50 A 0.70 M - ALAMANDA 5,00 UNI ;16.03.80 ARBUSTO H=0.50 A 0.70 M - CALIANDRA 5,00 UNI ;16.03.81 FOLHAGEM H=0.50 A 0.70 M - HELICONIA 40,00 M2 ;16.03.88 FORRAÇÃO - LIRIO AMARELO 40,00 M2 ;16.03.92 FORRAÇÃO - CLOROFITO 40,00 M2 ;16.03.96 FORRAÇÃO - AGAPANTO 40,00 M2 ;16.06.23 AL-01 ABRIGO PARA LIXO 1,00 M2 ;16.06.90 INSTALAÇÃO DE LOUSA (LG-07) 1,00 UNI ;16.06.91 INSTALAÇÃO DE MURAL (MR-02) 1,00 UNI ;16.06.92 INSTALAÇÃO DE FOGÃO INDUSTRIAL 1,00 UNI ;16.06.93 INSTALAÇÃO DE SUPORTE TV/VIDEO 1,00 UNI ;16.06.94 INSTALAÇÃO DE PORTICO DE IDENTIFICAÇÃO 1,00 UNI ;16.06.95 COLOCAÇÃO DE REGUAS DE SINALIZAÇÃO 5,00 UNI ;16.06.96 RS-02 REGUA DE SINALIZAÇÃO DE AMBIENTES 25,00 UNI ;16.06.97 RS-05 REGUA DE SINALIZAÇÃO DE SANITARIOS15,00 UNI ;COT. EXT. PROJETO, FORNECIMENTO E INSTALAÇÃO DE MONTA CARGA ELETROMECÂNICO COM CAPACIDADE PARA 850KG DE 02 PARADAS COM MOTOR ELÉTRICO E REDUTORES OPERANDO COM FORÇA TRIFÁSICA 1,00 UNI ;COT. EXT. FORNECIMENTO E INSTALAÇÃO DE SISTEMA DE AR CONDICIONADO 20000 BTU 1,00 UNI ;COT. EXT. CAPINA QUÍMICA 785,00 M2 ;**16.07.00 AREA EXTERNA: RECREAÇÃO** 16.07.09 TR-09 TRONCOS BARRA DE EQUILIBRIO 1,00 UNI ;16.07.15 AM-01 AMARELINHA 1,00 UNI ;16.07.16 BC-16 BANCO RETO-CONCRETO (PASTILHA) 1,00 UNI ;16.07.17 BC-17 BANCO RETO-CONCRETO (CERAMICAS) 1,00 UNI ;16.07.18 BC-18 BANCO RETO-CONCRETO (CACOS CERAMICOS) 1,00 UNI. ;16.07.19 BC-19 BANCO CURVO CONCRETO (PASTILHA) 1,00 UNI. ;16.07.20 BC-20 BANCO CURVO CONCRETO (CERAMICA) 1,00 UNI. ;16.07.21 BC-21 BANCO CURVO CONCRETO (CACOS CERAMICOS) 1,00 UNI. ;16.07.31 CR-01 CARACOL 1,00 UNI. 16.07.33 FL-03 FLOREIRA CIRCULAR GRANILITE DIAM=160CM 1,00 UNI. ;16.07.34 FL-04 FLOREIRA / CIRCULAR GRANILITE DIAM=180CM 1,00 UNI. ;16.07.35 FL-05 FLOREIRA CIRCULAR DIAM=110CM 1,00 UNI. ;16.07.36 FL-06 FLOREIRA RETANGULAR 150X220CM 1,00 UNI. ;16.07.41 LG-06 LOUSA EXTERNA 1,00 UNI. ;16.07.52 MC-02 MESA CIRCULOS 1,00 UNI. ;16.07.53 MC-03 MESA ONDAS 1,00 UNI. ;16.07.55 MC-05 MESA CERAMICA 1,00 UNI. ;16.07.61 MG-01 MURETA C/GUARDA CORPO METALICO (BLOCOS DE CONCRETO APARENTE) 1,00 UNI. ;16.07.62 MG-01 MURETA C/GUARDA CORPO METALICO (BLOCOS CERAMICOS) 1,00 UNI. ;16.07.81 RV-01 ROSA DOS VENTOS R=180CM 1,00 UNI. ;16.07.82 RV-02 ROSA DOS VENTOS R=175CM 1,00 UNI. ;16.07.91 SD-01 SOBE/DESCE H=30CM 1,00 UNI. ;16.07.92 SD-02 SOBE/DESCE H=40CM 1,00 UNI. ;16.07.93 SD-03 SOBE/DESCE H=50CM 1,00 UNI. ;16.07.94 TB-01 TEATRO DE BONECOS - MURO 1,00 UNI. ;16.07.95 TB-02 TEATRO DE BONECOS - PISO 1,00 UNI. ;**16.11.00 LIMPEZA FINAL**16.11.05 LIMPEZA DA OBRA 2650,00 M2 ;16.11.12 LIMPEZA DE APARELHO SANITÁRIO 35,00 UNI ; 16.11.13 LIMPEZA DE REVESTIMENTO HIDRAULICA 1766,80 M2 ;16.11.14 LIMPEZA DE VIDRO 1339,00 M2 ;**16.14.00 MURO DE ARRIMO - CONCRETO ARMADO** 16.14.04 FORNEC INST E PROTENSÃO DE TIRANTE P/25 SOLO INCL MOB, TRANSP, INSTAL 84,50 M ;16.14.09 FORMAS PLANAS PLASTIFICADA PARA CONCRETO

7

PREFEITURA MUNICIPAL DE AGUAÍ
CONFERE COM O ORIGINAL
DATA: 14/12/22
SERVIDOR: Felipe Campos

Confira os dados do ato em: https://selodigital.tjpb.jus.br ou Consulte o Documento em: https://azevedobastos.not.br/documento/125841708210074958851

CARTÓRIO
Autenticação Digital Código: 125841708210074958851-8
Data: 17/08/2021 12:50:49
Valor Total do Ato: R$ 4,66
Selo Digital Tipo Normal C: ALX02086-F90A;

Cartório Azevêdo Bastos
Av. Presidente Epitácio Pessoa - 1145
Bairro dos Estado, João Pessoa - PB
(83) 3244-5454 - cartorio@azevedobastos.not.br
https://azevedobastos.not.br
CNJ: 06.870-0

Valber Azevêdo de M. Cavalcanti
Titular

TJPB

O presente documento digital foi conferido com o original e assinado digitalmente por DANILLO PINTO OLIVEIRA DE ALENCAR, em terça-feira, 17 de agosto de 2021 12:53:40 GMT-03:00, CNS: 06.870-0 - 1º OFÍCIO DE REGISTRO CIVIL DAS PESSOAS NATURAIS E TABELIONATO DE NOTAS/PB, nos termos da medida provisória N. 2.200-2 de 24 de agosto de 2001. Sua autenticidade deverá ser confirmada no endereço eletrônico www.cenad.org.br/autenticidade. O presente documento digital pode ser convertido em papel por meio de autenticação no Tabelionato de Notas. Provimento nº 100/2020 CNJ - artigo 22.

Prefeitura de Aguaí
Fone: 3653-7100 - CNPJ 46.425.229/0001-79
Avenida Olinda Silveira Cruz Braga, 215 - CEP 13.860.000
Caixa Postal 31 - www.aguai.sp.gov.br - Aguaí/SP

1129

O PRESENTE DOCUMENTO É PARTE INTEGRANTE DA CERTIDÃO DE ACERVO TÉCNICO EXPEDIDA NESTA DATA PELO CREA-SP SOB Nº 2620120005115

São Paulo 21/03/2012

Renato Toshio Yamamoto
Agente Admistrativo I
UGI Capital - Leste
Reg. 4121

CREA-SP

PREFEITURA DO MUNICÍPIO DE OSASCO
Secretaria de Obras e Transportes

APARENTE 238,00 M2 ;16.14.12 AÇO CA 60 (A OU B) FYK = 600 M P A 1328,00 KG ;16.14.48 CONCRETO DOSADO E BOMBEADO FCK = 25 MPA 103,00 M3 ;16.15.00 MURO DE ARRIMO - OUTROS SERVIÇOS 16.15.40 DRENAGEM COM PEDRA BRITADA 19,20 M3 ;16.15.41 DRENAGEM COM AREIA GROSSA 15,20 M3 ; .....

Osasco, 19 de março de 2012

4.º

Valeria Maria Simões Miotto
Engenheira Civil – CREA/SP 060087245-8
Diretora DOP - Matricula PMO 113334

1º TABELIÃO

Ivan Madeira
Engenheiro – CREA/SP 260319078-4
Diretor DCFOP - Matricula PMO 106165

2º Tabelião Osasco

Engº Walsyr Ribeiro Filho
CREA/SP 060134761-3
Secretário SSO - Matricula PMO 112674

4º TABELIÃ DE NOTAS
RUA CONEGO AFONSO 101 - CENTRO - 06010-080 - OSASCO - SP
FONE (11) 3681-5799 - FAX (11) 3681-4668
www.4osasco.com.br

Reconheço, por semelhança, a firma de: VALERIA MARIA SIMOES MIOTTO, em documento sem valor econômico, dou fé.
Osasco, 22 de março de 2012.
Em Testº da verdade.

RODRIGO LUIZ DIAS - Escrevente Autorizado
Segurança: 20025928142

4.º TABELIÃ DE NOTAS
Rodrigo
ESCREVENTE

CARTÓRIO DO 2º TABELIÃO DE NOTAS DE OSASCO
TABELIÃO: ANTONIO CARLOS DA CUNHA
RUA CIPRIANO TAVARES, 85 - OSASCO - SP - CEP 06019-190 - FONE: (11) 3681-0532 / 3681-0533

WALSYR RIBEIRO FILHO

Reconheço a firma de: WALSYR RIBEIRO FILHO
Osasco, 22 de Março de 2012
Pagou: R$4,66 Em Test da verdade

MARIA JOSE JUVENAL GOMES - ESCREVENTE
VALIDO SOMENTE COM SELO DE AUTENTICIDADE

FIRMA 1 0672AA32420

Maria José Juvenal Gomes
Escrevente

1º TABELIÃO DE NOTAS DE OSASCO - SP TELEFONE: 3681-1282
Reconheço Por Semelhança A Firma(s) SEM VALOR econômico de(a)
IVAN MADEIRA
OSASCO, 26 de março de 2012 Em Testº da verdade.
Valor:R$ 4,00. - Carimbo:1245379 -
Selo(s): 395389-0671AA

FIRMA 1 0671AA395389

NOTAS DE OSASCO
Juvenal Gomes
evente

PREFEITURA MUNICIPAL DE AGUAÍ
CONFERE COM O ORIGINAL
DATA: 14/12/22
SERVIDOR: Felipe Campos

Confira os dados do ato em: https://selodigital.tjpb.jus.br ou Consulta e Documentos em https://azevedobastos.not.br/documento/125841708210074958851

CARTÓRIO
Autenticação Digital Código: 125841708210074958851-9
Data: 17/08/2021 12:50:49
Valor Total do Ato: R$ 4,66
Selo Digital Tipo Normal C: ALX02087-JVZP;

Cartório Azevêdo Bastos
Av. Presidente Epitácio Pessoa - 1145
Bairro dos Estados, João Pessoa - PB
(83) 3244-5404 - cartorio@azevedobastos.not.br
https://azevedobastos.not.br

CNS: 06.870-0

Válber Azevêdo de M. Cavalcanti
Titular

TJPB

O presente documento digital foi conferido com o original e assinado digitalmente por DANILLO PINTO OLIVEIRA DE ALENCAR, em terça-feira, 17 de agosto de 2021 12:53:40 GMT-03:00, CNS: 06.870-0 - 1º OFÍCIO DE REGISTRO CIVIL DAS PESSOAS NATURAIS E TABELIONATO DE NOTAS/PB, nos termos da medida provisória N. 2.200-2 de 24 de agosto de 2001. Sua autenticidade deverá ser confirmada no endereço eletrônico www.cenad.org.br/autenticidade. O presente documento digital pode ser convertido em papel por meio de autenticação no Tabelionato de Notas. Provimento nº 100/2020 CNJ - artigo 22.

Prefeitura de Aguaí
Fone: 3653-7100 - CNPJ 46.425.229/0001-79
Avenida Olinda Silveira Cruz Braga, 215 - CEP 13.860.000
Caixa Postal 31 - www.aguai.sp.gov.br - Aguaí/SP

1132/

Página 1/1

Certidão de Acervo Técnico - CAT
Resolução No. 1.025, de 30 de outubro de 2009
Conselho Regional de Engenharia, Arquitetura e Agronomia do Estado de São Paulo

CREA-SP

CAT COM REGISTRO DE ATESTADO
2620110002917
Atividade concluída

CERTIFICAMOS, em cumprimento ao disposto na Resolução no. 1.025, de 30 de outubro de 2009, do Confea, que consta dos assentamentos deste Conselho Regional de Engenharia, Arquitetura e Agronomia do Estado de São Paulo - CREA-SP, o Acervo Técnico do profissional GILBERTO MACHADO GIARDINO referente à(s) Anotação(ões) de Responsabilidade Técnica - ART abaixo discriminada(s):

Profissional: GILBERTO MACHADO GIARDINO
Registro: 600527566-SP RNP: 2603543245
Título Profissional: ENGENHEIRO CIVIL

Número ART: 92221220110586597 . Tipo de ART: OBRA OU SERVIÇO . . . . . Registrada em: 27/05/2011 Baixada em: 31/05/2011
Forma de Registro: SUBSTITUIÇÃO à 92221220070557530
Participação Técnica: CORRESPONSÁVEL
Empresa Contratada: CONSTRUMEDICI ENGENHARIA E COMERCIO LTDA

Contratante: Prefeitura da Cidade de Sao Paulo . . . . . CNPJ: 46.392.171/0001-04
AVENIDA SÃO JOÃO . . . . . No.: 476
Complemento: . . . . . Bairro: CENTRO
Cidade: SAO PAULO . . . . . UF: SP CEP: 01035000 . PAIS: BRASIL
Contrato: 077/SIUR/07 . . . . . Celebrado em : 27/07/2007
Vinculado à ART: 92221220110586632, 92221220110586678, 92221220110586739
Valor do Contrato: R$ 2.860.475,12 . . . . . Tipo de contratante: PESSOA JURÍDICA DE DIREITO PÚBLICO

Endereço da Obra/serviço: RUA ORLANDO FRATUCELLI . . . . . No.: 150
Complemento: . . . . . Bairro: . . . . .
Cidade: SAO PAULO . . . . . UF: SP CEP: 08230520 . PAIS: BRASIL
Data de início: 23/08/2007 Conclusão Efetiva: 31/10/2008 . . . . . Coordenadas Geográficas: . . . . .
Finalidade: . . . . .
Proprietário: . . . . . CPF/CNPJ: . . . . .

Atividade Técnica: 1) CIVIL, FORTIFICACAO E CONSTRUCAO. SERV. AFINS E CORRELATOS EM EDIFICACOES. 996,91 Metro quadrado. Execucao .Obs: Execucao de servicos e obras para construcao da EMEI JACOB LIEB LEWIN. . . . . .

Informações Complementares

"O ATESTADO ESTÁ REGISTRADO APENAS PARA AS ATIVIDADES TÉCNICAS CONSTANTES DA ART, DESENVOLVIDAS DE ACORDO COM AS ATRIBUIÇÕES DO PROFISSIONAL NA ÁREA DA ENGENHARIA CIVIL" . . . . . .
EXISTE TERMO ADITIVO DE ACRÉSCIMO NO VALOR DE: R$ 220.548,12, DATADO DE 15/02/2008; . . . . . .
EXISTE TERMO ADITIVO DE ACRÉSCIMO NO VALOR DE: R$ 399.800,29, DATADO DE 07/06/2008; . . . . . .
EXISTE TERMO ADITIVO DE REAJUSTE FINAL NO VALOR DE: R$ 46.932,31, DATADO DE 13/10/2008. . . . . .

CERTIFICAMOS, finalmente, que se encontra vinculado à presente Certidão de Acervo Técnico - CAT, conforme o(s) documento(s) contendo 17 folha(s), expedido pelo contratante da obra/serviço, a quem cabe a responsabilidade pela veracidade e exatidão das informações nele constantes.

Certidão de Acervo Técnico No.2620110002917
31/05/2011 15:43:21
F1kGazGaIgg3UFs

Eng. Eletr. Eletron. Renato Becker
Creasp 0600562776
Chefe da UGI - Oeste

A CAT à qual o atestado está vinculado é o documento que comprova o registro do atestado no CREA.

A CAT à qual o atestado está vinculado constituirá prova da capacidade técnico-profissional da pessoa jurídica somente se o responsável técnico indicado estiver ou venha a ser integrado ao seu quadro técnico por meio de declaração entregue no momento da habilitação ou da entrega das propostas.

A CAT é válida em todo território nacional.

A CAT perderá a validade no caso de modificação dos dados técnicos qualitativos e quantitativos nela contidos, bem como de alteração da situação do registro da ART.

A autenticidade e a validade desta certidão deve ser confirmada no site do CREA-SP (www.creasp.org.br).

A falsificação deste documento constitui crime previsto no Código Penal Brasileiro, sujeitando o autor à respectiva ação penal.

Conselho Regional de Engenharia, Arquitetura e Agronomia do Estado de São Paulo
[illegible] JD. PAULISTANO SAO PAULO-SP, CEP 01452920
[illegible] ação 'Atendimento' link 'Fale Conosco'

CREA-SP

PREFEITURA MUNICIPAL DE AGUAÍ
CONFERE COM O ORIGINAL
DATA: 14 / 12 / 22
SERVIDOR: Felipe Campos

Confira os dados do ato em: [illegible]

CARTÓRIO
Autenticação Digital Código: 12584200821861772552 4-1
Data: 20/08/2021 12:15:19
Valor Total do Ato: R$ 4,66
Selo Digital Tipo Normal C: ALX08649-CAW0;

Cartório Azevêdo Bastos
Av. Presidente Epitácio Pessoa - 1145
Bairro dos Estados, João Pessoa - PB
(83) 3244-5454 - cartorio@azevedobastos.not.br
https://azevedobastos.not.br
CNJ: 06.879-0
Valber Azevêdo de M. Cavalcanti
Titular

TJPB

O presente documento digital foi conferido com o original e assinado digitalmente por DANILLO PINTO OLIVEIRA DE ALENCAR, em sexta-feira, 20 de agosto de 2021 12:31:40 GMT-03:00, CNS: 06.879-0 - 1º OFÍCIO DE REGISTRO CIVIL DAS PESSOAS NATURAIS E TABELIONATO DE NOTAS/PB, nos termos da medida provisória N. 2.200-2 de 24 de agosto de 2001. Sua autenticidade deverá ser confirmada no endereço eletrônico www.censec.org.br/autenticidade. O presente documento digital pode ser convertido em papel por meio de autenticação no Tabelionato de Notas. Provimento nº 100/2020 CNJ - artigo 22.

Prefeitura de Aguaí
Fone: 3653-7100 - CNPJ 46.425.229/0001-79
Avenida Olinda Silveira Cruz Braga, 215 - CEP 13.860.000
Caixa Postal 31 - www.aguai.sp.gov.br - Aguaí/SP

1133

1/17

PREFEITURA DA CIDADE DE SÃO PAULO
SECRETARIA DE INFRA-ESTRUTURA URBANA E OBRAS
DEPARTAMENTO DE EDIFICAÇÕES
CNPJ Nº 46.392.163/0005-91

31/05/2011

ATESTADO Nº 009/EDIF.5/10

Nº do Processo:- 2010-0.028.418-9

Objeto:- Execução de serviços e obras para construção da EMEI e do CEI JACOB LIEB LEWIN

Empresa:- CONSTRUMEDICI ENGENHARIA E COMERCIO LTDA

ATESTAO DE CAPACIDADE TECNICA

Atestamos, a requerimento da parte e para os devidos fins, de conformidade com despacho exarado pelo Sr. Diretor da Secretaria de Infra-Estrutura Urbana e Obras do Departamento de Edificacoes em 09/03/10, as fls. 27, do processo no. 2010-0.028.418-9, que do processo administrativo no. 2005.0.286.086-0, consta que a firma **CONSTRUMEDICI ENGENHARIA E COMERCIO LTDA**, estabelecida a Rua Manuel de Paiva, nº 117 - Vila Mariana - cidade de Sao Paulo, Estado de SP, CNPJ no. 46.044.392/0001-91, executou de acordo com o Termo de Contrato no. **077/SIUR/07**, a execucao de servi¥os e obras para construcao da **EMEI JACOB LIEB LEWIN**, estabelecida a Rua Orlando Fratucelli, nº 150 - Itaquera, no valor contratual (inclusive aditamentos): R$ 3.527.755,84 (tres milhoes, quinhentos e vinte e sete mil, setecentos e cinquenta e cinco reais e oitenta e quatro centavos), valor da obra (medicao final - Io= julho/06): R$ 3.527.735,10 (tres milhoes, quinhentos e vinte e sete mil, setecentos e trinta e cinco reais e dez centavos), valor de reajuste (medicao final) R$ 46.932,31 (quarenta e seis mil, novecentos e trinta e dois reais e trinta e hum centavos). Os servicos foram executados de acordo com as especificacoes e projetos e dentro do prazo contratual, compreendendo: area construida= 996,91 m2 .SERVICOS PRELIMINARES: LIMPEZA DO TERRENO: Limpeza geral, incl. remocao da cob.vegetal - troncos c/diam.ate 10cm - 4418,70 M2, Carga mecanizada e remocao de entulho,inclusive transporte ate 1km - 1655,01 M3, Limpeza manual geral inclusive remocao de cobertura vegetal - tronco - 391,28 M2, Transporte por caminhao basculante,a partir de 1km - 12593,30 MK, MOVIMENTO DE TERRA - MANUAL: Corte - 666,56 M3, Corte e espalhamento dentro da obra - 434,10 M3, Carga mecanizada e remocao de terra, inclusive transporte ate 1km - 552,86 M3, MOVIMENTO DE TERRA - MECANIZADO: Corte e aterro compactado - 883,70 M3, Corte e carregamento para bota-fora,inclusive transporte ate 1km - 327,05 M3, Transporte por caminhao basculante,a partir de 1km - 22716,85 MK, DRENAGEM DO TERRENO: Escavacao manual - profundidade igual ou inferior a 1,50m - 293,15 M3, Escavacao manual - profundidade superior a 1,50m - 244,80 M3, Apiloamento do fundo de valas,para simples regularizacao - 189,50 M2, Lastro de brita - 7,30 M3, Tubo pvc perfurado p/drenagem - d=4" (100mm) - 191,00 M , Tubo de concreto - diametro de 30cm - 130,00 M , Tubo de concreto - diametro de 80cm - 74,00 M , Tubo de concreto - diametro de 120cm - 68,00 M , Caixa de ligacao ou inspecao - escavacao e apiloamento - 3,30 M3, Caixa de ligacao ou inspecao - lastro de concreto (fundo) - 0,36 M3, Caixa de ligacao ou inspecao - alvenaria de 1 tijolo,revestida - 10,00 M2, Caixa de ligacao ou inspecao - tampa de concreto - 2,71 M2, Envolvimento de tubos tom brita - 47,40 M3, Envolvimento de tubos com areia -

PREFEITURA MUNICIPAL DE AGUAÍ
CONFERE COM O ORIGINAL
DATA: 14/12/22
SERVIDOR: Felipe Campos

Confira os dados do ato em: https://selodigital.tjpb.jus.br ou Consulte o Documento em: https://azevedobastos.not.br/documento/12584200821861772552 4

CARTÓRIO Autenticação Digital Código: 12584200821861772552 4-2
Data: 20/08/2021 12:15:20
Valor Total do Ato: R$ 4,66
Selo Digital Tipo Normal C: ALX08650-7ST0;

Cartório Azevêdo Bastos
Av. Presidente Epitácio Pessoa - 1145
Bairro dos Estado, João Pessoa - PB
(83) 3244-5404 - cartorio@azevedobastos.not.br
https://azevedobastos.not.br

Valber Azevêdo de M. Cavalcanti
Titular

TJPB

O presente documento digital foi conferido com o original e assinado digitalmente por DANILLO PINTO OLIVEIRA DE ALENCAR, em sexta-feira, 20 de agosto de 2021 12:31:40 GMT-03:00, CNS: 06.870-0 - 1º OFÍCIO DE REGISTRO CIVIL DAS PESSOAS NATURAIS E TABELIONATO DE NOTAS/PB, nos termos da medida provisória N. 2.200-2 de 24 de agosto de 2001. Sua autenticidade deverá ser confirmada no endereço eletrônico www.cenad.org.br/autenticidade. O presente documento digital pode ser convertido em papel por meio de autenticação no Tabelionato de Notas. Provimento nº 100/2020 CNJ - artigo 22.

Prefeitura de Aguaí
Fone: 3653-7100 - CNPJ 46.425.229/0001-79
Avenida Olinda Silveira Cruz Braga, 215 - CEP 13.860.000
Caixa Postal 31 - www.aguai.sp.gov.br - Aguaí/SP

1139

2/17

PREFEITURA DA CIDADE DE SÃO PAULO
SECRETARIA DE INFRA-ESTRUTURA URBANA E OBRAS
DEPARTAMENTO DE EDIFICAÇÕES
CNPJ Nº 46.392.163/0005-91

PA 2011 0002917
31/05/2011

ATESTADO Nº 009/EDIF.5/10

Nº do Processo:- 2010-0.028.418-9

Objeto:- Execução de serviços e obras para construção da EMEI e do CEI JACOB LIEB LEWIN

Empresa:- CONSTRUMEDICI ENGENHARIA E COMERCIO LTDA

53,28 M3, Manta em tereftalato de poliester - 300g/m2 - 474,00 M2, Reaterro de valas,inclusive apiloamento - 215,67 M3, Fornecimento e espalhamento de rachao - 88,71 M3, FUNDACOES: FUNDACAO PROFUNDA: Broca de concreto - diametro de 30cm - 674,00 M , Estaca de concreto pre-moldada - diametro 23 cm - 40 t - 1517,20 M , Estaca de concreto pre-moldada - diametro 28 cm - 60 t - 792,30 M , Emenda de estaca de concreto pre-moldada - diametro 23 cm - 40 t - 120,00 UN, Emenda de estaca ce concreto pre-moldada - diametro 28 cm - 60 t - 62,00 UN, Corte e reparo de cabeca de estaca - 88,00 UN, Taxa de mobilizacao de equipamentos para estaca pre-moldada - 1,00 UN, VALAS: Escavacao manual - profundidade igual ou inferior a 1,50m - 261,93 M3, Escoramento de valas - continuo - 67,00 M2, Apiloamento do fundo de valas,para simples regularizacao - 286,00 M2, Lastro de brita - 11,30 M3, Lastro de concreto - 150kg cim/m3 - 8,30 M3, FUNDACAO - FORMA: Forma comum de tabuas de pinho - 502,70 M2, Forma comum de tabuas de pinho - nao recuperavel - 27,60 M2, FUNDACAO - ARMADURA: Armadura em aco ca-50 - 8113,00 KG, Armadura em aco ca-60 - 2456,00 KG, FUNDACAO - CONCRETO: Concreto fck = 15,0mpa - virado na obra - 6,30 M3, EMBASAMENTO: Alvenaria de embasamento - tijolos macicos comuns - 27,50 M3, Impermeabilizacao do respaldo da fundacao - argamassa impermeavel - 532,16 M2, Reaterro de valas,inclusive apiloamento - 208,86 M3, DEMOLICOES: Demolicao de alvenaria de embasamento - tijolos macicos comuns - 42,79 M3, Demolicao de concreto armado - 282,54 M3, Concreto fck= 25,0 mpa usinado - 65,54 M3, ESTRUTURA: ESTRUTURA DE CONCRETO ARMADO - FORMA: Forma especial de chapas plastificadas (10mm) - curva - 13,12 M2, Forma especial de chapas plastificadas (12mm) - plana - 1523,40 M2, Cimbramento para alturas entre 3,01m e 7,00m - 181,93 M3, ESTRUTURA DE CONCRETO ARMADO - ARMADURA: Armadura em aco ca-50 - 9804,00 KG, Armadura em aco ca-60 - 975,00 KG, ESTRUTURA DE CONCRETO ARMADO - CONCRETO: Concreto fck=25,0 mpa - usinado e bombeavel - 104,16 M3, Bombeamento de concreto - 180,77 M3, ESTRUTURA DE CONCRETO ARMADO - LAJE MISTA: Laje mista - h-12 com capeamento de 4cm (12 cm) - 999,71 M2, Laje mista - h-12 com capeamento de 4cm (16 cm) - 524,90 M2, ESTRUTURA DE CONCRETO - RECUPERACAO E TRATAMENTO: Polimento de concreto novo - 1112,24 M2, DEMOLICOES: Demolicao de concreto armado - 718,06 M3, VEDOS: ALVENARIA DE TIJOLOS E BLOCOS: Tijolos de vidro - ventilacao - 12,21 M2, Blocos vazados de concreto - 09cm - 120,78 M2, Blocos vazados de concreto - 14cm - 1218,00 M2, Blocos vazados de concreto - 19cm - 84,92 M2, Armadura em aco ca-50 para blocos vazados de concreto - estrutural - 33,00 KG, Vergas,cintas e pilaretes de concreto - 6,50 M3, ALVENARIA DE ELEMENTOS VAZADOS: Elemento vazado de concreto - tipo neo-rex n.17g ou similar - 43,20 M2, OUTROS ELEMENTOS DIVISORIOS: Placas de granilite - 40 mm de espessura - 22,68 M2, Placas de granilite - 50 mm de espessura - 10,38 M2, DEMOLICOES: Demolicao de alvenaria em geral (tijolos ou blocos) - 246,95 M3, IMPERMEABILIZACOES: IMPERMEAB.CONTRA AGUA DE PERCOLACAO: Manta asfaltica e=4mm c/veu de poliester colada a macarico - 227,40 M2, Regularizacao com argam.cimento e areia - traco 1:3,espes.med=30mm - 275,99 M2, Protecao mecanica com argam.cim.e areia - traco 1:7,espes.med=30mm - 275,99 M2, DIVERSOS: Resina

PREFEITURA MUNICIPAL DE AGUAÍ
CONFERE COM O ORIGINAL
DATA: 14 / 12 / 22
SERVIDOR: Felipe Campos

Confira os dados do ato em: https://selodigital.tjpb.jus.br ou Consulte o Documento em: https://azevedobastos.not.br/documento/125842008218617725524
CARTÓRIO
Autenticação Digital Código: 125842008218617725524-3
Data: 20/08/2021 12:15:20
Valor Total do Ato: R$ 4,66
Selo Digital Tipo Normal C: ALX08651-9SIZ;
Cartório Azevêdo Bastos
Av. Presidente Epitácio Pessoa - 1145
Bairro dos Estado, João Pessoa - PB
(83) 3244-5404 - cartorio@azevedobastos.not.br
https://azevedobastos.not.br
CNS: 06.870-0
Valber Azevêdo de M. Cavalcanti
Titular
TJPB
O presente documento digital foi conferido com o original e assinado digitalmente por DANILLO PINTO OLIVEIRA DE ALENCAR, em sexta-feira, 20 de agosto de 2021 12:31:40 GMT-03:00, CNS: 06.870-0 - 1º OFÍCIO DE REGISTRO CIVIL DAS PESSOAS NATURAIS E TABELIONATO DE NOTAS/PB, nos termos da medida provisória N. 2.200-2 de 24 de agosto de 2001. Sua autenticidade deverá ser confirmada no endereço eletrônico www.cenad.org.br/autenticidade. O presente documento digital pode ser convertido em papel por meio de autenticação no Tabelionato de Notas. Provimento nº 100/2020 CNJ - artigo 22.

Prefeitura de Aguaí
Fone: 3653-7100 - CNPJ 46.425.229/0001-79
Avenida Olinda Silveira Cruz Braga, 215 - CEP 13.860.000
Caixa Postal 31 - www.aguai.sp.gov.br - Aguaí/SP

1136

3/17

PREFEITURA DA CIDADE DE SÃO PAULO
SECRETARIA DE INFRA-ESTRUTURA URBANA E OBRAS
DEPARTAMENTO DE EDIFICAÇÕES
CNPJ Nº 46.392.163/0005-91

PG2011 0002917
31/05/2011

ATESTADO Nº 009/EDIF.5/10

Nº do Processo:- 2010-0.028.418-9

Objeto:- Execução de serviços e obras para construção da EMEI e do CEI JACOB LIEB LEWIN

Empresa:- CONSTRUMEDICI ENGENHARIA E COMERCIO LTDA

acrilica p/ piso granilite, aplicacao inclusa - 554,60 M2, Resina acrilica p/ degrau de granilite, aplicacao incl - 56,00 M , COBERTURAS: ESTRUTURAS DE COBERTURA: Fornecimento de estrutura metalica para cobertura - 3007,60 KG, Montagem de estrutura metalica para cobertura - 3007,60 KG, TELHADOS: Telha trap. aco galv.esp=0,5mm,h=40mm,c/pint.elet.cor bran 2 faces - 418,64 M2, Cumeeira trap.aco galv.e=0,5mm,rev b,h=40mm,l=0,50m,c/pint.br.2faces - 14,40 M , DEMOLICOES: Demolicao de telhas de cim.amianto,alum.ou plastico - ondulada comum - 561,80 M2, ESQUADRIAS DE MADEIRA: PORTAS DE PASSAGEM: Pm.02 - porta lisa,revestida c/lam.melam. (p/inst.sanit.) - 62x165cm - 16,00 UN, Pm.06 - porta lisa,especial - 72x211cm - 4,00 UN, Pm.07 - porta lisa,especial - 82x211cm - 3,00 UN, Pm.08 - porta lisa,especial - 92x211cm - 7,00 UN, Pm.16 - porta lisa,revestida com laminado melaminico - 72x211cm - 2,00 UN, Em.01 - batente de madeira (14cm) - para porta com bandeira - 16,00 JG, FERRAGENS E COMPLEMENTOS METALICOS: Fechadura de cilindro,leve (55mm) - porta interna de abrir - 10,00 JG, Fechadura tipo gorge (55mm) - porta interna ou externa de abrir - 14,00 JG, Fechadura tipo tranqueta e trinco (55mm) - porta de sanitario - 2,00 JG, Fecho de embutir,trava acionada por alavanca,3/4"x220mm - porta 2fl - 18,00 UN, ARMARIOS: Mm10 armario baixo (2,40 x 0,40 x 0,60)m - 27,00 UN, Mm11 armario baixo (2,40 x 0,40 x 0,76)m - 4,00 UN, Mm16 gabinete p/ bancada de marmore - 2,00 UN, Mm-20 - cabide de madeira p/ sacolas - 24,00 M , Mm29 armario c/ portas, revst. ext. em lam. melaminico - 1,85 M2, Mm55 prateleira p/ armario rev. em 1 face em lam. mel. - 1,71 M2, ESQUADRIAS METALICAS: PORTAS: Pp.01 - porta em f.perfilado,dupl.almofadada c/chapa 14 - abrir,1fl - 38,81 M2, Pp.02 - porta em f.perfilado,dupl.almofadada c/chapa 14 - abrir,2fl - 29,30 M2, Pf.10 - porta em perfil de chapa dobrada,meio vidro - abrir,1fl - 46,00 M2, Pf.11 - porta em perfil de chapa dobrada,meio vidro - abrir,2fl - 21,00 M2, Pf-23 - porta em perfil de chapa dobrada,veneziana, abrir 1 fl - 1,94 M2, Porta de enrolar,em chapa ondulada n.22 - 11,40 M2, Batente de aluminio p/ divisoria de granilite - 16,00 JG, CAIXILHOS: Cp.03/20/21 - caixilho em ferro perf. - fixo,com vent. permanente - 0,70 M2, Cp.13/22/23 - caixilho em ferro perfilado - basculante - 155,00 M2, Cf 19 - caixilho em perfil de ch. dobrada, veneziana, fixo com v.p - 16,00 M2, Tela de protecao em arame n.12,malha de 1/2" - inclusive requadro - 171,00 M2, Ep11 tela mosquiteiro em arame galv malha 14, fio 28 incl. requad - 12,26 M2, PORTAS ESPECIAIS: Pp.36-porta em ferro perfilado c/tela p/abrigo de gas - 18,60 M2, Porta p/ shaft chapa de ferro 16 - 0,53 x 2,59 m instalada - 1,60 UN, SERVICOS PARCIAIS: Ferro trabalhado - caixilhos e pequenas pecas de serralheria - 1267,40 KG, INSTALACOES ELETRICAS: ENTRADA DE ENERGIA E TELEFONE: Entrada aerea de energia e telefone - 48 a 54kva - 1,00 UN, ELETRODUTOS - BT: Eletroduto de pvc rigido,roscavel - 25mm (3/4") - 670,00 M , Eletroduto de pvc rigido,roscavel - 32mm (1") - 245,00 M , Eletroduto de pvc rigido,roscavel - 40mm (1 1/4") - 39,00 M , Eletroduto de pvc rigido,roscavel - 60mm (2") - 10,00 M , Eletroduto de pvc rigido,roscavel - 85mm (3") - 45,30 M , Eletroduto de aco galvanizado,tipo leve i - 3/4" - 114,00 M , Envelopamento de

PREFEITURA MUNICIPAL DE AGUAÍ
CONFERE COM O ORIGINAL
DATA: 14 / 12 / 22
SERVIDOR: Felipe Campos

Confira os dados do ato em: https://selodigital.tjpb.jus.br ou Consulte o Documento em: https://azevedobastos.not.br/documento/125842008218617725524
CARTÓRIO Autenticação Digital Código: 125842008218617725524-4
Data: 20/08/2021 12:15:20
Valor Total do Ato: R$ 4,66
Selo Digital Tipo Normal C: ALX08652-ZRNH;
Cartório Azevêdo Bastos
Av. Presidente Epitácio Pessoa - 1145
Bairro dos Estados, João Pessoa - PB
(83) 3244-5484 - cartorio@azevedobastos.not.br
https://azevedobastos.not.br
Valber Azevêdo de M. Cavalcanti
Titular
TJPB
CNJ: 06.870-0
O presente documento digital foi conferido com o original e assinado digitalmente por DANILLO PINTO OLIVEIRA DE ALENCAR, em sexta-feira, 20 de agosto de 2021 12:31:40 GMT-03:00, CNS: 06.870-0 - 1º OFÍCIO DE REGISTRO CIVIL DAS PESSOAS NATURAIS E TABELIONATO DE NOTAS/PB, nos termos da medida provisória N. 2.200-2 de 24 de agosto de 2001. Sua autenticidade deverá ser confirmada no endereço eletrônico www.cenad.org.br/autenticidade. O presente documento digital pode ser convertido em papel por meio de autenticação no Tabelionato de Notas. Provimento nº 100/2020 CNJ - artigo 22.

Prefeitura de Aguaí
Fone: 3653-7100 - CNPJ 46.425.229/0001-79
Avenida Olinda Silveira Cruz Braga, 215 - CEP 13.860.000
Caixa Postal 31 - www.aguai.sp.gov.br - Aguaí/SP

1136/

4/17

PREFEITURA DA CIDADE DE SÃO PAULO
SECRETARIA DE INFRA-ESTRUTURA URBANA E OBRAS
DEPARTAMENTO DE EDIFICAÇÕES
CNPJ Nº 46.392.163/0005-91

31/05/2011

ATESTADO Nº 009/EDIF.5/10

Nº do Processo:- 2010-0.028.418-9

Objeto:- Execução de serviços e obras para construção da EMEI e do CEI JACOB LIEB LEWIN

Empresa:- CONSTRUMEDICI ENGENHARIA E COMERCIO LTDA

eletroduto enterrado,com concreto - 427,00 M , CONDUTORES - BT: Fio 1,50mm2 - isolamento para 0,7kv - 120,00 M , Fio 2,50mm2 - isolamento para 0,7kv - 300,00 M , Fio 4,00mm2 - isolamento para 0,7kv - 3130,00 M , Cabo 70,00mm2 - isolamento para 0,7kv - 52,00 M , Fio 2,50mm2 - isolamento para 1,0kv - 900,00 M , Fio 4,00mm2 - isolamento para 1,0kv - 1569,00 M , Fio 6,00mm2 - isolamento para 1,0kv - 63,00 M , Cabo 16,00mm2 - isolamento para 1,0kv - 182,20 M , Cabo 25,00mm2 - isolamento para 1,0kv - 45,30 M , Cabo 35,00mm2 - isolamento para 1,0kv - 51,60 M , Cabo 50,00mm2 - isolamento para 1,0kv - 63,00 M , Cabo 95,00mm2 - isolamento para 1,0kv - 262,00 M , Cabo 120,00mm2 - isolamento para 1,0kv - 145,90 M , Fio telefonico interno tipo fi-60 par trancado - 138,00 M , COMPONENTES DE QUADROS ELETRICOS: Interruptor diferencial tetrapolar - 125a sensibil. 30ma - 380v - 6,00 UN, QUADROS E CAIXAS: Quadro de distribuicao em chapa metalica - para ate 28 disjuntores - 2,00 UN, Quadro de distribuicao em chapa metalica - para ate 40 disjuntores - 2,00 UN, Caixa de passagem,tipo condulete - 3/4" - 23,00 UN, Caixa de passagem,chapa metalica c/porta e fechadura - 40x40x15cm - 2,00 UN, Caixa de passagem em alvenaria - escavacao e apiloamento - 7,80 M3, Caixa de passagem em alvenaria - lastro de brita (fundo) - 0,17 M3, Caixa de passagem em alvenaria - parede de 1/2 tijolo,revestida - 15,60 M2, Caixa de passagem em alvenaria - tampa de concreto - 6,37 M2, Quadro geral ou de distribuicao,em chapa metalica n.16 esmaltada - 0,40 M2, CHAVES,FUSIVEIS E ATERRAMENTO: Barramento de cobre para 100a - 15x3mm - 3,00 M , Barramento de cobre para 200a - 25x4mm - 3,60 M , Barramento de cobre para 400a - 40x7mm - 2,00 M , Cabo de cobre nu,para aterramento - 16,00mm2 - 48,00 M , PONTOS DE ENERGIA: Ponto com interruptor simples - 1 tecla,em caixa 4"x2" - 5,00 UN, Ponto com interruptor paralelo - 1 tecla,em caixa 4"x2" - 3,00 UN, Ponto com interruptor simples bipolar - em caixa 4"x2" - 31,00 UN, Ponto com interruptor simples - 1 tecla,em condulete 3/4" - 2,00 UN, Ponto com tomada simples de embutir - 110/220v caixa 4"x2" - 110,00 UN, Ponto com tomada para aparelhos fixos,tripolar - 220v caixa 4"x2" - 12,00 UN, Ponto seco para telefone - caixa 4"x4" - 8,00 UN, Ponto com botao para campainha - uso ao tempo - caixa 4"x2" - 1,00 UN, Ponto de luz - caixa f.m. - 156,00 UN, Ponto de luz - condulete 3/4" - 10,00 UN, DISJUNTORES: Disjuntor cx. moldada unipolar 6/25a tp europeu - 14,00 UN, Disjuntor cx. moldada unipolar 32/50a tp europeu - 42,00 UN, Disjuntor cx. moldada bipolar 6/25a tp europeu - 33,00 UN, Disjuntor cx. moldada bipolar 32/50a tp europeu - 14,00 UN, Disjuntor cx mold. tripolar 100a c/disparador term/magnet ajustavel - 5,00 UN, Disjuntor cx mold. tripolar 150a c/disparador term/magnet ajustavel - 3,00 UN, Disjuntor cx mold. tripolar 175a c/disparador term/magnet ajustavel - 2,00 UN, Disjuntor cx mold. tripolar 200a c/disparador term/magnet ajustavel - 2,00 UN, Disjuntor cx mold. tripolar 225a c/disparador term/magnet ajustavel - 1,00 UN, APARELHOS DE ILUMINACAO: Luminaria decorativa - 2 lamp. fluorescente, 40 w - 120,00 UN, Ld - 25 luminaria industrial - 1 lampada fluorescente,40w - 5,00 UN, Ld - 26 luminaria industrial - 2 lampadas fluorescentes,40w - 129,00 UN, Ld - 28 luminaria industrial - 4 lampadas

PREFEITURA MUNICIPAL DE AGUAÍ
CONFERE COM O ORIGINAL
DATA: 14/12/22
SERVIDOR: Felipe Campos

Confira os dados do ato em: https://selodigital.tjpb.jus.br ou Consulte o Documento em: https://azevedobastos.not.br/documento/125842008218617725524

CARTÓRIO Autenticação Digital Código: 125842008218617725524-5
Data: 20/08/2021 12:15:20
Valor Total do Ato: R$ 4,66
Selo Digital Tipo Normal C: ALX08653-6JRJ;

Cartório Azevêdo Bastos
Av. Presidente Epitácio Pessoa - 1145
Bairro dos Estado, João Pessoa - PB
(83) 3244-5404 - cartorio@azevedobastos.not.br
https://azevedobastos.not.br

Valter Azevêdo de M. Cavalcanti
Titular

TJPB

O presente documento digital foi conferido com o original e assinado digitalmente por DANILLO PINTO OLIVEIRA DE ALENCAR, em sexta-feira, 20 de agosto de 2021 12:31:40 GMT-03:00, CNS: 06.870-0 - 1º OFÍCIO DE REGISTRO CIVIL DAS PESSOAS NATURAIS E TABELIONATO DE NOTAS/PB, nos termos da medida provisória N. 2.200-2 de 24 de agosto de 2001. Sua autenticidade deverá ser confirmada no endereço eletrônico www.conad.org.br/autenticidade. O presente documento digital pode ser convertido em papel por meio de autenticação no Tabelionato de Notas. Provimento nº 100/2020 CNJ - artigo 22.

Prefeitura de Aguaí
Fone: 3653-7100 - CNPJ 46.425.229/0001-79
Avenida Olinda Silveira Cruz Braga, 215 - CEP 13.860.000
Caixa Postal 31 - www.aguai.sp.gov.br - Aguaí/SP

1137

5/17

PREFEITURA DA CIDADE DE SÃO PAULO
SECRETARIA DE INFRA-ESTRUTURA URBANA E OBRAS
DEPARTAMENTO DE EDIFICAÇÕES
CNPJ Nº 46.392.163/0005-91

2011 0002717
31/05/2011

ATESTADO Nº 009/EDIF.5/10

Nº do Processo:- 2010-0.028.418-9

Objeto:- Execução de serviços e obras para construção da EMEI e do CEI JACOB LIEB LEWIN

Empresa:- CONSTRUMEDICI ENGENHARIA E COMERCIO LTDA

fluorescentes,40w - 8,00 UN, Luminaria industrial - 1 lampada fluorescente 110w - 8,00 UN, Ld-61 arandela blindada p/ 1 lampada ate 200w - 6,00 UN, Luminaria hermetica em aluminio fundido c/alojamento p/lamp ate 400w - 32,00 UN, EQUIPAMENTOS DE EMERGENCIA E SEGURANCA: Luminaria de emergencia autonoma c/lamp fluorescente 15w - 17,00 UN, Central de alarme de incendio ate 10 lacos - 1,00 UN, Botoeira liga-desliga p/ comando de bomba de recalque - 2,00 UN, Acionador manual tipo "quebre o vidro" - 2,00 UN, Sirene eletronica bitonal 24v-90 db - 1,00 UN, PARA-RAIOS: Para-raios tipo"franklin",exclusive descida e aterramento - 1,00 UN, Luz de obstaculo simples c/fotocelula solar - 1,00 UN, Cordoalha de cobre nu, inclusive isoladores - 35,00mm2 - 196,00 M , Cordoalha de cobre nu, inclusive isoladores - 50,00mm2 - 140,00 M , Tubo de pvc para protecao de cordoalha - 2"x3m - 1,00 UN, Tomada de terra,completa - 18,00 UN, DIVERSOS: Quadro comando para conjunto motor-bomba,trifasico - ate 5hp - 1,00 UN, CONJUNTOS DE ILUMINACAO: Lc.18-poste concr tub h liv.= 7m lum.c/aloj.c/lamp.vp/mercurio 250w - 1,00 CJ, SERVICOS PARCIAIS - PONTOS E APARELHOS: Espelho plastico - 4"x2" - 31,00 UN, Tomada para aparelhos fixos,tripolar - 220v - 31,00 UN, Reator p/lamp vp/sodio alta pressao - 220v/400w - 32,00 UN, Lampada vapor de sodio alta pressao - 400w - 32,00 UN, SERVICOS PARCIAIS - PARA-RAIOS E OUTROS: Poste de ferro galvanizado,tipo reto flangeado h=7m - 8,00 UN, SERVICOS PARCIAIS - PONTOS: Tomada rj 45 para informatica com placa - 31,00 UN, INST.HIDRO-SANITARIAS: ALIMENTACAO PREDIAL DE AGUA E GAS: Cavalete de entrada - 1" - 1,00 UN, Hv.02-abrigo p/cavalete de entr. d=32mm ou 50mm em bl.de concr.ap. - 1,00 UN, Tubo de aco galvanizado,classe leve i (linha agua) - 3/4" - 130,00 M , Tubo de aco galvanizado,classe leve i (linha agua) - 1" - 10,00 M , Envelopamento de tubulacao enterrada,com concreto - 35,00 M , RESERVACAO DE AGUA: Cx d'agua em aneis c.a.c/esc/al. guarda corpo h=18m ci=24m3 cs=24m3 - 1,00 UN, Tubo de aco galvanizado,classe leve i (linha agua) - 3/4" - 24,50 M , Tubo de aco galvanizado,classe leve i (linha agua) - 1 1/2" - 18,00 M , Tubo de aco galvanizado,classe leve i (linha agua) - 2" - 20,00 M , Registro de gaveta,metal amarelo - 2" - 2,00 UN, Torneira de boia,de cobre - 1" - 1,00 UN, INSTALACAO ELEVATORIA: Conjunto motor-bomba - ate 1 hp - 2,00 UN, Valvula de retencao vertical - 2" - 2,00 UN, REDE DE AGUA FRIA - TUBULACAO: Tubo de aco galvanizado,classe leve i (linha agua) - 1 1/4" - 87,00 M , Tubo de aco galvanizado,classe leve i (linha agua) - 3" - 55,00 M , Tubo de pvc rigido,soldavel (linha agua) - 25mm (3/4") - 315,00 M , Tubo de pvc rigido,soldavel (linha agua) - 32mm (1") - 133,80 M , Tubo de pvc rigido,soldavel (linha agua) - 40mm (1 1/4") - 75,30 M , Tubo de pvc rigido,soldavel (linha agua) - 50mm (1 1/2") - 98,00 M , Tubo de pvc rigido,soldavel (linha agua) - 60mm (2") - 51,00 M , Tubo de pvc rigido,soldavel (linha agua) - 75mm (2 1/2") - 31,20 M , Tubo de pvc rigido,soldavel (linha agua) - 85mm (3") - 33,00 M , Envelopamento de tubulacao enterrada,com concreto - 207,50 M , REDE DE AGUA FRIA - ACESSORIOS: Registro de gaveta,metal amarelo - 1 1/4" - 1,00 UN, Registro de gaveta,metal amarelo - 1 1/2" - 2,00 UN, Registro

PREFEITURA MUNICIPAL DE AGUAÍ
CONFERE COM O ORIGINAL
DATA: 14/12/22
SERVIDOR: Luiza Campos

Confira os dados do ato em: https://selodigital.gov.br ou do Conteúdo e Documento em: https://azevedobastos.not.br/documento/125842008218617725524
CARTÓRIO Autenticação Digital Código: 125842008218617725524-6
Data: 20/08/2021 12:15:20
Valor Total do Ato: R$ 4,66
Selo Digital Tipo Normal C: ALX08654-2U79;
Cartório Azevêdo Bastos
Av. Presidente Epitácio Pessoa - 1145
Bairro dos Estado, João Pessoa - PB
(83) 3244-5484 - cartorio@azevedobastos.not.br
https://azevedobastos.not.br
Valter Azevêdo de M. Cavalcanti Thular
TJPB
CNS: 06.870-0
O presente documento digital foi conferido com o original e assinado digitalmente por DANILLO PINTO OLIVEIRA DE ALENCAR, em sexta-feira, 20 de agosto de 2021 12:31:40 GMT-03:00, CNS: 06.870-0 - 1º OFÍCIO DE REGISTRO CIVIL DAS PESSOAS NATURAIS E TABELIONATO DE NOTAS/PB, nos termos da medida provisória N. 2.200-2 de 24 de agosto de 2001. Sua autenticidade deverá ser confirmada no endereço eletrônico www.cenad.org.br/autenticidade. O presente documento digital pode ser convertido em papel por meio de autenticação no Tabelionato de Notas. Provimento nº 100/2020 CNJ - artigo 22.

Prefeitura de Aguaí
Fone: 3653-7100 - CNPJ 46.425.229/0001-79
Avenida Olinda Silveira Cruz Braga, 215 - CEP 13.860.000
Caixa Postal 31 - www.aguai.sp.gov.br - Aguaí/SP

1(31)

6/17

PREFEITURA DA CIDADE DE SÃO PAULO
SECRETARIA DE INFRA-ESTRUTURA URBANA E OBRAS
DEPARTAMENTO DE EDIFICAÇÕES
CNPJ Nº 46.392.163/0005-91

2011 0002317
31/05/2011

ATESTADO Nº 009/EDIF.5/10

Nº do Processo:- 2010-0.028.418-9

Objeto:- Execução de serviços e obras para construção da EMEI e do CEI JACOB LIEB LEWIN

Empresa:- CONSTRUMEDICI ENGENHARIA E COMERCIO LTDA

de gaveta,metal amarelo - 2 1/2" - 6,00 UN, Registro de gaveta,metal amarelo - 3" - 8,00 UN, Registro de gaveta,metal cromado - 3/4" - 7,00 UN, Registro de gaveta,metal cromado - 1" - 6,00 UN, Registro de gaveta,metal cromado - 1 1/2" - 21,00 UN, Registro de pressao,metal cromado - 3/4" - 6,00 UN, REDE DE GAS: Tubo preto de aco-carbono,classe sch-40 - 3/4" - 22,00 M , Registro esferico d=3/4" p/gas - 1,00 UN, Hv.20-abrigo p/gas em alvenaria revestida p/4 cilindros - 1,00 UN, Hd.12 instalacao p/ 4 cilindro glp 45 kgs exclusive abrigo - 1,00 UN, Cilindro de g.l.p. de 45 kg com carga - 4,00 UN, Protecao anticorrosiva para tubulacao enterrada - 8,00 M , Envelopamento de tubulacao enterrada,com concreto - 8,00 M , REDE DE PREVENCAO E COMBATE A INCENDIOS: Tubo de aco-carbono galvanizado,classe media (din2440) - 2 1/2" - 65,50 M , Tubo de aco-carbono galvanizado,classe media (din2440) - 3" - 94,00 M , Registro de gaveta,metal amarelo - 2 1/2" - 7,00 UN, Registro de gaveta,metal amarelo - 3" - 7,00 UN, Valvula de retencao vertical,tipo pesado - 2 1/2" - 1,00 UN, Recalque de passeio c/uniao eng.rapido - registro tipo globo 2 1/2" - 1,00 UN, Hidrante com uniao de engate rapido - registro tipo globo 2 1/2" - 2,00 UN, Abrigo de embutir,para hidrante e mangueira - chapa de aco n.20 - 2,00 UN, Mangueira de incendio com uniao de engate rapido,15m - 1 1/2" - 2,00 UN, Esguicho de incendio com engate rapido - 1 1/2"x1/2" - 2,00 UN, Extintor de incendio com carga de gas carbonico (co2) - 6kg - 2,00 UN, Extintor de incendio com carga de po quimico seco - 8kg - 2,00 UN, Seta p/hidrante/extintor de incendio - 6,00 UN, REDE DE ESGOTO SANITARIO - TUBULACAO: Tubo de pvc rigido,ponta e bolsa (linha esgoto) - 40mm (1 1/2") - 10,00 M , Tubo de pvc rigido,ponta e bolsa (linha esgoto) - 50mm (2") - 170,00 M , Tubo de pvc rigido,ponta e bolsa (linha esgoto) - 75mm (3") - 39,30 M , Tubo de pvc rigido,ponta e bolsa (linha esgoto) - 100mm (4") - 193,50 M , Tubo de pvc rigido,ponta e bolsa (linha esgoto) - 150mm (6") - 148,00 M , Tubo de pvc rigido,ponta e bolsa (linha esgoto) - 200mm (8") - 171,00 M , Envelopamento de tubulacao enterrada,com concreto - 299,00 M , REDE DE ESGOTO SANITARIO - ACESSORIOS: Caixa sifonada de pvc rigido - 150x150mm - 20,00 UN, Caixa de gordura,alvenaria de tijolos macicos comuns - 60x60cm - 1,00 UN, Caixa de ligacao ou inspecao - escavacao e apiloamento - 14,22 M3, Caixa de ligacao ou inspecao - lastro de concreto(fundo) - 6,04 M3, Caixa de ligacao ou inspecao - alvenaria de 1/2 tijolo,revestida - 40,00 M2, Caixa de ligacao ou inspecao - alvenaria de 1 tijolo,revestida - 38,78 M2, Caixa de ligacao ou inspecao - tampa de concreto - 16,89 M2, REDE DE AGUAS PLUVIAIS - CAPTACAO: Rufo em chapa de aco galvanizado n.24 - desenvolvimento 33cm - 128,00 M , Rufo em chapa de aco galvanizado n.24 - desenvolvimento 50cm - 120,00 M , Hc.01-canaleta de conc.de a.p.p/tampa/grelha de conc.ou ferro l=30cm - 152,00 M , Canalcta meia cana em concreto d=30cm - 166,00 M , Hv.24-canaleta de alvenaria p/grelha de ferro l=20cm - 5,00 M , Hp-02 grelha de ferro perfilado para canaleta - l=30cm - 24,80 M , REDE DE AGUAS PLUVIAIS - TUBULACAO: Condutor em tubo de ferro fundido para esgoto,linha hl - 100mm - 24,00 M , Caixa de ligacao ou inspecao - escavacao e apiloamento - 33,25 M3, Caixa de ligacao ou inspecao - lastro de concreto(fundo)

PREFEITURA MUNICIPAL DE AGUAÍ
CONFERE COM O ORIGINAL
DATA: 14 / 12 / 22
SERVIDOR: Felipe Campos

Confira os dados do ato em: https://selodigital.tjpb.jus.br ou Consulte o Documento em: https://azevedobastos.not.br/documento/12584200821861772552 4

CARTÓRIO Autenticação Digital Código: 12584200821861772552 4-7
Data: 20/08/2021 12:15:20
Valor Total do Ato: R$ 4,66
Selo Digital Tipo Normal C: ALX08655-8VB2;

Cartório Azevêdo Bastos
Av. Presidente Epitácio Pessoa - 1145
Bairro dos Estados, João Pessoa - PB
(83) 3244-5404 - cartorio@azevedobastos.not.br
https://azevedobastos.not.br
CNJ: 06.870-0
Valber Azevêdo de M. Cavalcanti
Titular

TJPB

O presente documento digital foi conferido com o original e assinado digitalmente por DANILLO PINTO OLIVEIRA DE ALENCAR, em sexta-feira, 20 de agosto de 2021 12:31:40 GMT-03:00, CNS: 06.870-0 - 1º OFÍCIO DE REGISTRO CIVIL DAS PESSOAS NATURAIS E TABELIONATO DE NOTAS/PB, nos termos da medida provisória N. 2.200-2 de 24 de agosto de 2001. Sua autenticidade deverá ser confirmada no endereço eletrônico www.cenad.org.br/autenticidade. O presente documento digital pode ser convertido em papel por meio de autenticação no Tabelionato de Notas. Provimento nº 100/2020 CNJ - artigo 22.

Prefeitura de Aguaí
Fone: 3653-7100 - CNPJ 46.425.229/0001-79
Avenida Olinda Silveira Cruz Braga, 215 - CEP 13.860.000
Caixa Postal 31 - www.aguai.sp.gov.br - Aguaí/SP

1139

7/17

PREFEITURA DA CIDADE DE SÃO PAULO
SECRETARIA DE INFRA-ESTRUTURA URBANA E OBRAS
DEPARTAMENTO DE EDIFICAÇÕES
CNPJ Nº 46.392.163/0005-91

31 MAIO 2011

ATESTADO Nº 009/EDIF.5/10

Nº do Processo:- 2010-0.028.418-9

Objeto:- Execução de serviços e obras para construção da EMEI e do CEI JACOB LIEB LEWIN

Empresa:- CONSTRUMEDICI ENGENHARIA E COMERCIO LTDA

- 1,53 M3, Caixa de ligacao ou inspecao - alvenaria de 1/2 tijolo,revestida - 36,00 M2, Caixa de ligacao ou inspecao - alvenaria de 1 tijolo,revestida - 94,52 M2, Caixa de ligacao ou inspecao - tampa de concreto - 20,91 M2, APARELHOS SANITARIOS E EQUIPAMENTOS: Bacia sanitaria sifonada,de louca branca - 20,00 UN, Lavatorio de louca branca,sem coluna - capacidade minima 51 - 5,00 UN, Lavatorio de louca indiv.para p.p.d.f. - 1,00 UN, Hx-01-lavatorio e bebedouro de ch aco inox ch.18 - 6,00 M , Tanque de louca branca com coluna-cap.min.301 - 3,00 UN, Cuba simples de aco inoxidavel ch.18 - 500x400x200mm - 2,00 UN, Cuba dupla de aco inoxidavel ch.18 - 1020x400x200mm - 10,00 UN, Tanque de panela em aco inoxidavel ch.18 600x500x400mm - 1,00 UN, Filtro tp.cuno ou similar c/elem filtrante cel./carvao/cel. 360 l/h - 5,00 UN, Aquecedor eletro autom. c/reg. p/5 temp tipo alta pressao - 2,00 UN, METAIS SANITARIOS E ACESSORIOS: Torneira de pressao para uso geral,metal cromado - 3/4" - 20,00 UN, Torneira de pressao para pia,com corpo longo e aerador - 3/4" - 19,00 UN, Torneira eletrica automatica,com corpo de metal cromado - 220v - 1,00 UN, Valvula fluxivel sem registro incorporado - 1 1/4" - 17,00 UN, Valvula fluxivel sem registro incorporado - 1 1/2" - 3,00 UN, Chuveiro ducha modelo jet-set metalica ou similar - 2,00 UN, Papeleira de louca branca - 15x15cm - 20,00 UN, Frontao ou testeira de granito cinza maua - h ate 10cm - 77,10 M , Tampo p/ banc. umida - granito cinza maua polido - 30mm - 46,84 M2, REVESTIMENTOS: REVESTIMENTO DE FORROS: Chapisco comum - argamassa de cimento e areia 1:3 - 1141,00 M2, Emboco - argamassa mista de cimento,cal e areia 1:4/12 - 1141,00 M2, Reboco interno - argamassa pre-fabricada - 1141,00 M2, REVESTIMENTO DE PAREDES INTERNAS: Chapisco comum - argamassa de cimento e areia 1:3 - 2152,00 M2, Emboco interno - argamassa mista de cimento,cal e areia 1:4/12 - 2152,00 M2, Reboco interno - argamassa pre-fabricada - 1743,00 M2, Azulejos brancos,juntas amarracao ou a prumo - assentes c/arg.comum - 408,50 M2, REVESTIMENTO DE PAREDES EXTERNAS: Chapisco comum - argamassa de cimento e areia 1:3 - 613,80 M2, Emboco externo - argamassa mista de cimento,cal e areia 1:4/12 - 613,80 M2, Reboco externo - argamassa pre-fabricada - 613,80 M2, Grafiatto - 1080,00 M2, ARREMATES DE REVESTIMENTO: Cantoneira de protecao para azulejos - perfil"triface"de aluminio - 154,50 M , Ceramica porto belo ou similar 7,5 x 7,5 cm p/revest. piscina - 11,11 M2, Peitoril de granito polido esp=2cm - preto tijuca - 81,59 M , FORROS: FORROS FALSOS: Forro de gesso atirantado - liso,60x60x1,25cm - 41,60 M2, PISOS: LASTROS E ENCHIMENTOS: Enchimento com tijolos ceramicos furados - 15,58 M3, Lastro de brita - 142,00 M3, Lastro de concreto,com hidrofugo - 200kg cim/m3 - 37,80 M3, REVESTIMENTOS DE PISO: Cimentado comum,desempenado e alisado - 20mm de espessura - 70,65 M2, Granilite - 8mm de espessura - 450,60 M2, Chapas de fibro-vinil 30x30cm - e=3mm c/ arg. regul. da base - 479,22 M2, ARREMATES DE PISO E ESCADAS: Rodape de granilite - 10cm - 7,40 M , Rodape de madeira,inclusive cordao - peroba,7cm - 380,32 M , Degraus de granilite - 86,80 M , DIVERSOS: Soleira para portas em granito cinza sem polimento (fosco) - 27,00 M , Rodape argamassa alta resistencia-10cm forn.e inst. - 280,00 ML, VIDROS: VIDROS

PREFEITURA MUNICIPAL DE AGUAÍ
CONFERE COM O ORIGINAL
DATA: 14/12/22
SERVIDOR: Felipe Campos

Confira os dados do ato em: https://selodigital.tjpb.jus.br ou Consulte o Documento em: https://azevedobastos.not.br/documento/125842008218617725524

CARTÓRIO
Autenticação Digital Código: 125842008218617725524-8
Data: 20/08/2021 12:15:20
Valor Total do Ato: R$ 4,66
Selo Digital Tipo Normal C: ALX08656-B268;

Cartório Azevêdo Bastos
Av. Presidente Epitácio Pessoa - 1145
Bairro dos Estados, João Pessoa - PB
(83) 3244-5404 - cartorio@azevedobastos.not.br
https://azevedobastos.not.br
Válber Azevêdo de M. Cavalcanti
Titular

TJPB

O presente documento digital foi conferido com o original e assinado digitalmente por DANILLO PINTO OLIVEIRA DE ALENCAR, em sexta-feira, 20 de agosto de 2021 12:31:40 GMT-03:00, CNS: 06.870-0 - 1º OFÍCIO DE REGISTRO CIVIL DAS PESSOAS NATURAIS E TABELIONATO DE NOTAS/PB, nos termos da medida provisória N. 2.200-2 de 24 de agosto de 2001. Sua autenticidade deverá ser confirmada no endereço eletrônico www.cenad.org.br/autenticidade. O presente documento digital pode ser convertido em papel por meio de autenticação no Tabelionato de Notas. Provimento nº 100/2020 CNJ - artigo 22.

Prefeitura de Aguaí
Fone: 3653-7100 - CNPJ 46.425.229/0001-79
Avenida Olinda Silveira Cruz Braga, 215 - CEP 13.860.000
Caixa Postal 31 - www.aguai.sp.gov.br - Aguaí/SP

1140

PREFEITURA DA CIDADE DE SÃO PAULO
SECRETARIA DE INFRA-ESTRUTURA URBANA E OBRAS
DEPARTAMENTO DE EDIFICAÇÕES
CNPJ Nº 46.392.163/0005-91

8/17

ATESTADO Nº 009/EDIF.5/10

Nº do Processo:- 2010-0.028.418-9

Objeto:- Execução de serviços e obras para construção da EMEI e do CEI JACOB LIEB LEWIN

Empresa:- CONSTRUMEDICI ENGENHARIA E COMERCIO LTDA

ENCAIXILHADOS E ESPELHOS: Vidro liso comum,transparente incolor - espessura 4mm - 218,00 M2, PINTURA: PINTURA EM ALVENARIA E CONCRETO: Tinta pva (latex) - concreto ou reboco sem massa corrida - 984,78 M2, Tinta acrilica - concreto ou reboco sem massa corrida - 3947,00 M2, Verniz a base de poliuretano bicomponente - concreto ou alv.aparente - 345,00 M2, PINTURA EM MADEIRA: Esmalte sintetico - esquadrias e pecas de marcenaria,com emassamento - 141,13 M2, Esmalte sintetico - rodapes,guarnicoes e molduras de madeira - 380,32 M , PINTURA EM METAL: Esmalte sintetico - esquadrias e pecas de serralheria - 572,95 M2, SERV.COMPLEMENTARES: FECHAMENTOS: Pp.25/29-portao em ferro perfilado c/ chapa, 2 fls - 15,80 M2, Fv.15/16-muro de fecho em blocos e estr.conc.,fund.c/brocas - 172,00 M , Muro de arrimo h=1,40m c/drenagem conf det edif - 154,00 M , Gradil fogalv.eletrof.malha62x132mm,c/montante cd 1,65m c/pint elet. - 122,00 M2, PAVIMENTACAO: Concreto desempenado e ripado(pmsp-dl.1009/47),335kg cim/m3 - 7cm - 816,30 M2, Ladrilho hidraulico sulcado,branco ou preto - 60,00 M2, Guia de concreto reta ou curva,tipo pmsp - 34,00 M , Sarjeta de concreto,inclusive preparo de caixa - 2,70 M3, DIVERSOS: Ip.04 plataforma com 3 mastros de bandeira h.total=10,00m - 1,00 UN, Demarcacao de vaga de estacionamento para p.p.d.f. - 1,00 UN, Demarcacao e pintura de faixas ate 10cm epoxi - 49,50 M , Hv.20-abrigo p/lixo em alv. revest. ext.c/argamassa e int.c/azulejos - 1,00 UN, Iv.06-lixeira junto ao alinhamento c/revest. interno em azulejos - 1,00 UN, LIMPEZA: Limpeza geral da obra - 1062,00 M2, COMPLEMENTOS DO EDIFICIO: Prateleira de granilite, esp.40mm, excl.apoio - 31,00 M2, Prateleira de granilite, esp.50mm, excl.apoio - 2,20 M2, Prateleira de conc.esp.50mm c/bordas arred.e envern.excl.apoio - 25,80 M2, Barra de apoio para deficientes l=45 cm - 1,00 UN, Barra de apoio para deficientes l=80 cm - 1,00 UN, Barra de apoio para deficientes l=90 cm - 2,00 UN, Dp.04 corrimao em tubo galvanizado - 22,00 M , Dp.05 corrimao em tubo galvanizado com guarda corpo - 30,00 M , Dv.01 lousa comum executada em parede - 53,55 M2, Dm.05 faixa bate-carteira p/ sala de aula - 63,27 M , Dm.06 fixador de cartazes p/ sala de aula - 25,20 M , Porta corta fogo p90 (0,90x2,10m) c/ ferragens - 1,00 UN, EQUIPAMENTOS DIVERSOS: Elevador eletrico sem casa de maquinas - 2 paradas - 1,00 UN, Dx 01/03 coifa em ch.de aco galv.p/fogao 6 bocas - 1,00 UN, Duto em ch aco galv. n.22 - diam. 35 cm - 3,50 M , Exaustor 1/2 hp p/ coifas - 1,00 UN, Fogao industrial 6 bocas c/ forno e 2 queimadores duplos - 1,00 UN, PLACAS DE OBRA: Placa inaug.ext.800x500x3mm,ch aco inox em baixo relevo (p. emurb) - 1,00 UN, DEMOLICOES: Demolicao de ladrilhos hidraulicos,incl.argamassa de regularizacao - 510,84 M2, Demolicao de guias de concreto - 100,00 M , Demolicao de sarjetas de concreto - 100,00 M , Brinquedo p/ empg benedito abbud da pacta playgrond ou similar - 1,00 UN, Patch cord rj45/ rj45 1.5m - 31,00 UN, Switch 24 portas - 2,00 UN, Cabo utp cat.5e - 4 pares - 400,00 M , Patch painel 24 portas - 2,00 UN, Rack 8u's c/ ventilacao, 1 bandeja fixa e 4 tomadas - 2,00 UN, Tampa e acessorios de fixacao em condulete (rede logica) - 31,00 UN, Patch cord rj45/rj45 2,5m - 31,00 UN, Guia organizador de cabos 19" - 2U - 4x80 UN, Brinquedo tipo casinha p/escorregador p-90 - 1,00 UN,

PREFEITURA MUNICIPAL DE AGUAÍ
CONFERE COM O ORIGINAL
DATA: 14 / 12 / 22
SERVIDOR: Felipe Campos

Confira os dados do ato em: https://selodigital.tjpb.jus.br ou Consulta o Documento em: https://azevedobastos.not.br/documento/125842008218617725524
CARTÓRIO Autenticação Digital Código: 125842008218617725524-9
Data: 20/08/2021 12:15:20
Valor Total do Ato: R$ 4,66
Selo Digital Tipo Normal C: ALX08657-BJ6X;
Cartório Azevêdo Bastos
Av. Presidente Epitácio Pessoa - 1140
Bairro dos Estado, João Pessoa - PB
(83) 3244-5484 - cartorio@azevedobastos.not.br
https://azevedobastos.not.br
Valber Azevêdo de M. Cavalcanti
Titular
TJPB
O presente documento digital foi conferido com o original e assinado digitalmente por DANILLO PINTO OLIVEIRA DE ALENCAR, em sexta-feira, 20 de agosto de 2021 12:31:40 GMT-03:00, CNS: 06.870-0 - 1º OFÍCIO DE REGISTRO CIVIL DAS PESSOAS NATURAIS E TABELIONATO DE NOTAS/PB, nos termos da medida provisória N. 2.200-2 de 24 de agosto de 2001. Sua autenticidade deverá ser confirmada no endereço eletrônico www.cenad.org.br/autenticidade. O presente documento digital pode ser convertido em papel por meio de autenticação no Tabelionato de Notas. Provimento nº 100/2020 CNJ - artigo 22.

Prefeitura de Aguaí
Fone: 3653-7100 - CNPJ 46.425.229/0001-79
Avenida Olinda Silveira Cruz Braga, 215 - CEP 13.860.000
Caixa Postal 31 - www.aguai.sp.gov.br - Aguaí/SP

1141

PREFEITURA DA CIDADE DE SÃO PAULO
SECRETARIA DE INFRA-ESTRUTURA URBANA E OBRAS
DEPARTAMENTO DE EDIFICAÇÕES
CNPJ Nº 46.392.163/0005-91

9/17

2011.0002717
31/05/2011

ATESTADO Nº 009/EDIF.5/10

Nº do Processo:- 2010-0.028.418-9

Objeto:- Execução de serviços e obras para construção da EMEI e do CEI JACOB LIEB LEWIN

Empresa:- CONSTRUMEDICI ENGENHARIA E COMERCIO LTDA

PAISAGISMO: ARVORES E PALMEIRAS - FORNECIMENTO E PLANTIO: Alecrim de campinas (holocalix glazziovii) - 6,00 UN, Ipe amarelo (tabebuia chrysotricha) - 3,00 UN, Ipe rosa (tabebuia avellanedae) - 4,00 UN, Ipe roxo (tabebuia impetiginosa) - 1,00 UN, Quaresmeira (tibouchina granulosa) - 5,00 UN, Arvores frutiferas - 13,00 UN, ARBUSTOS, FORRACOES E TREPADEIRAS - FORNECIMENTO E PLANTIO: Grama sao carlos em placas (anoxonopus obtusifolius) - 2512,00 M2, TRATAMENTO PAISAGISTICO DE PISOS: Orla de separacao em concreto nc.26 - 102,00 M , Torneira para jardim hd.16 - 3,00 UN, MOBILIARIO EXTERNO: Ic.01-banco de concreto polido com pintura em poliuretano - 18,00 M , BRINQUEDOS EDIFICADOS: Rv.09-tanque de areia circular - raio interno 2,00m - 1,00 UN, Rv 07 fortinho - 1,00 UN, BRINQUEDOS INDUSTRIALIZADOS: Carrossel para 20 lugares - diam.2,20 m forn.e instalacao - 1,00 UN, Gangorra com 3 pranchas compr=3,00 m h=0,70 m estr.metalica - 1,00 UN, Balanco de 3 lugares com pneus compr=4,50 m h=2,50 m estr.metalica - 1,00 UN, DIVERSOS: Caracol - demarcacao de piso - (rd-06) - 1,00 UN, Amarelinha demarcacao de piso (rd-05) - 2,00 UN, Xadrez - demarcacao de piso -rd-04 - 1,00 UN, RECOLOCACOES: Transplante de arvores c/ diam. ate 30cm - 4,00 UN, SERVICOS PARCIAIS: Revolvimento e ajuste do solo - 2512,00 M2, Terra preparada para plantio - 753,60 M3, SERVICOS TECNICOS: SERVICOS TECNICOS: Coordenador geral - 7,50 H , Profissional de nivel superior senior - 12,00 H , Profissional de nivel superior junior - 24,00 H , Projetista - 22,50 H , Desenhista projetista - 30,00 H,

CEI JACOB LIEB LEWIN

Compreendendo: área construida: 784,00m2: - SERVICOS PRELIMINARES: LIMPEZA DO TERRENO: Limpeza geral,incl.remocao da cob.vegetal - troncos c/diam.ate 10cm - 2280,00 M2, Carga mecanizada e remocao de entulho,inclusive transporte ate 1km - 720,20 M3, Transporte por caminhao basculante,a partir de 1km - 8664,00 MK, MOVIMENTO DE TERRA - MECANIZADO: Corte e aterro compactado - 1106,90 M3, Corte e carregamento para bota-fora,inclusive transporte ate 1km - 284,00 M3, Transporte por caminhao basculante,a partir de 1km - 9539,24 MK, DRENAGEM DO TERRENO: Escavacao manual - profundidade igual ou inferior a 1,50m - 104,00 M3, Apiloamento do fundo de valas,para simples regularizacao - 69,00 M2, Lastro de brita - 5,21 M3, Tubo pvc perfurado p/drenagem - d=4" (100mm) - 140,00 M , Tubo de concreto - diametro de 30cm - 117,50 M , Caixa de ligacao ou inspecao - escavacao e apiloamento - 2,60 M3, Caixa de ligacao ou inspecao - lastro de concreto (fundo) - 0,40 M3, Caixa de ligacao ou inspecao - alvenaria de 1 tijolo,revestida - 6,50 M2, Caixa de ligacao ou inspecao - tampa de concreto - 1,70 M2, Envolvimento de tubos com brita - 32,00 M3, Manta em tereftalato de poliester - 300g/m2 - 272,03 M2, Reaterro de valas,inclusive apiloamento - 69,98 M3, FUNDACOES: FUNDACAO PROFUNDA: Broca de concreto - diametro de 30cm - 249,50 M , Estaca de concreto pre-moldada - diametro 23 cm - 40 t - 1197,70 M , Estaca de concreto pre-moldada - diametro 28 cm - 60 t - 390,30 M , Emenda de estaca de

PREFEITURA MUNICIPAL DE AGUAÍ
CONFERE COM O ORIGINAL
DATA: 14 / 12 / 22
SERVIDOR: Felipe Campos

Confira os dados do ato em: https://selodigital.tjpb.jus.br ou Consulte o Documento em: https://azevedobastos.not.br/documento/125842008218617725524

CARTÓRIO Autenticação Digital Código: 125842008218617725524-10
Data: 20/08/2021 12:15:20
Valor Total do Ato: R$ 4,66
Selo Digital Tipo Normal C: ALX08658-07R3;

Cartório Azevêdo Bastos
Av. Presidente Epitácio Pessoa - 1145
Bairro dos Estado, João Pessoa - PB
(83) 3244-5404 - cartorio@azevedobastos.not.br
https://azevedobastos.not.br

Valter Azevêdo de M. Cavalcanti
Titular

TJPB

O presente documento digital foi conferido com o original e assinado digitalmente por DANILLO PINTO OLIVEIRA DE ALENCAR, em sexta-feira, 20 de agosto de 2021 12:31:40 GMT-03:00, CNS: 06.870-0 - 1º OFÍCIO DE REGISTRO CIVIL DAS PESSOAS NATURAIS E TABELIONATO DE NOTAS/PB, nos termos da medida provisória N. 2.200-2 de 24 de agosto de 2001. Sua autenticidade deverá ser confirmada no endereço eletrônico www.cenad.org.br/autenticidade. O presente documento digital pode ser convertido em papel por meio de autenticação no Tabelionato de Notas. Provimento nº 100/2020 CNJ - artigo 22.

Prefeitura de Aguaí
Fone: 3653-7100 - CNPJ 46.425.229/0001-79
Avenida Olinda Silveira Cruz Braga, 215 - CEP 13.860.000
Caixa Postal 31 - www.aguai.sp.gov.br - Aguaí/SP

4192

PREFEITURA DA CIDADE DE SÃO PAULO
SECRETARIA DE INFRA-ESTRUTURA URBANA E OBRAS
DEPARTAMENTO DE EDIFICAÇÕES
CNPJ Nº 46.392.163/0005-91

10/17

2021 000 2917
31/05/2011

ATESTADO Nº 009/EDIF.5/10

Nº do Processo:- 2010-0.028.418-9

Objeto:- Execução de serviços e obras para construção da EMEI e do CEI JACOB LIEB LEWIN

Empresa:- CONSTRUMEDICI ENGENHARIA E COMERCIO LTDA

concreto pre-moldada - diametro 23 cm - 40 t - 98,00 UN, Emenda de estaca de concreto pre-moldada - diametro 28 cm - 60 t - 32,00 UN, Corte e reparo de cabeca de estaca - 61,00 UN, Taxa de mobilizacao de equipamentos para estaca pre-moldada - 1,00 UN, VALAS: Escavacao manual - profundidade igual ou inferior a 1,50m - 207,67 M3, Escavacao manual - profundidade superior a 1,50m - 8,20 M3, Escoramento de valas - continuo - 99,00 M2, Escoramento de valas - descontinuo - 72,50 M2, Apiloamento do fundo de valas,para simples regularizacao - 532,47 M2, Lastro de brita - 35,34 M3, Lastro de concreto - 150kg cim/m3 - 21,90 M3, FUNDACAO - FORMA: Forma comum de tabuas de pinho - 352,20 M2, Forma comum de tabuas de pinho - nao recuperavel - 42,50 M2, FUNDACAO - ARMADURA: Armadura em aco ca-50 - 6625,52 KG, Armadura em aco ca-60 - 297,00 KG, FUNDACAO - CONCRETO: Concreto fck = 15,0mpa - virado na obra - 8,50 M3, EMBASAMENTO: Alvenaria de embasamento - tijolos macicos comuns - 17,04 M3, Impermeabilizacao do respaldo da fundacao - argamassa impermeavel - 319,90 M2, Reaterro de valas,inclusive apiloamento - 160,48 M3, DEMOLICOES: Demolicao de alvenaria de embasamento - tijolos macicos comuns - 14,27 M3, Demolicao de concreto armado - 26,47 M3, Concreto fck=30 mpa - 62,59 M3, ESTRUTURA: ESTRUTURA DE CONCRETO ARMADO - FORMA: Forma especial de chapas resinadas (10mm) - plana - 167,71 M2, ESTRUTURA DE CONCRETO ARMADO - ARMADURA: Armadura em aco ca-50 - 802,00 KG, ESTRUTURA DE CONCRETO ARMADO - CONCRETO: Bombeamento de concreto - 8,86 M3, ESTRUTURA DE CONCRETO ARMADO - LAJE MISTA: Laje mista trelicada h-8 cm com capeamento 4 cm (12 cm) - 83,49 M2, Laje mista trelicada h-12 cm com capeamento 4 cm (16 cm) - 792,00 M2, DEMOLICOES: Demolicao de concreto armado - 505,17 M3, Proj.industr.,transp.,mont.e forn.estrut.metalica vertical - 22667,05 KG, Laje mista trelicada h=11cm com capeamento 4cm (15cm) - 470,03 M2, Concreto fck=30,0 mpa usinado e bombeavel - 8,27 M3, VEDOS: ALVENARIA DE TIJOLOS E BLOCOS: Tijolos macicos comuns - espelho - 45,36 M2, Blocos vazados de concreto - 14cm - 920,66 M2, Blocos vazados de concreto - 19cm - 274,99 M2, Armadura em aco ca-50 para blocos vazados de concreto - estrutural - 64,40 KG, Vergas,cintas e pilaretes de concreto - 5,15 M3, ALVENARIA DE ELEMENTOS VAZADOS: Elemento vazado de concreto - tipo neo-rex n.16 ou similar - 1,74 M2, OUTROS ELEMENTOS DIVISORIOS: Placas de granilite - 30 mm de espessura - 19,67 M2, Placas de granilite - 40 mm de espessura - 7,75 M2, DEMOLICOES: Demolicao de alvenaria em geral (tijolos ou blocos) - 164,56 M3, IMPERMEABILIZACOES: IMPERMEAB.CONTRA AGUA DE PERCOLACAO: Arg.imperm.de cim.e areia (calhas e marquises) - traco 1:3,esp=30mm - 145,04 M2, Manta asfaltica e=3mm c/veu de poliester colada a macarico - 145,04 M2, Protecao mecanica com argam.cim.e areia - traco 1:7,espes.med=30mm - 145,04 M2, COBERTURAS: ESTRUTURAS DE COBERTURA: Fornecimento de estrutura metalica para cobertura - 2544,00 KG, Montagem de estrutura metalica para cobertura - 2544,00 KG, TELHADOS: Telha trap.dup.aco galv.e=0,5mm,rev.b,h=40mm pint.miolo poli.e=30mm - 470,03 M2, DEMOLICOES: Demolicao de telhas de cim.amianto,alum.ou plastico - ondulada comum - 478,67 M2, Isolamento termico p/cobertura isopor esp=50mm - 419,00 M2, ESQUADRIAS DE MADEIRA: PORTAS DE PASSAGEM: Pm.02 - porta

PREFEITURA MUNICIPAL DE AGUAÍ
CONFERE COM O ORIGINAL
DATA: 14/12/22
SERVIDOR: Felipe Campos

Confira os dados do ato em: https://selodigital.tjpb.jus.br ou Consulte o Documento em: https://azevedobastos.not.br/documento/125842008218617725524
CARTÓRIO Autenticação Digital Código: 125842008218617725524-11
Data: 20/08/2021 12:15:21
Valor Total do Ato: R$ 4,66
Selo Digital Tipo Normal C: ALX08659-VUS9;
Cartório Azevêdo Bastos
Av. Presidente Epitácio Pessoa - 1145
Bairro dos Estado, João Pessoa - PB
(83) 3244-5484 - cartorio@azevedobastos.not.br
https://azevedobastos.not.br
Válber Azevêdo de M. Cavalcanti
Titular
TJPB
O presente documento digital foi conferido com o original e assinado digitalmente por DANILLO PINTO OLIVEIRA DE ALENCAR, em sexta-feira, 20 de agosto de 2021 12:31:40 GMT-03:00, CNS: 06.870-0 - 1º OFÍCIO DE REGISTRO CIVIL DAS PESSOAS NATURAIS E TABELIONATO DE NOTAS/PB, nos termos da medida provisória N. 2.200-2 de 24 de agosto de 2001. Sua autenticidade deverá ser confirmada no endereço eletrônico www.cenad.org.br/autenticidade. O presente documento digital pode ser convertido em papel por meio de autenticação no Tabelionato de Notas. Provimento nº 100/2020 CNJ - artigo 22.

Prefeitura de Aguaí
Fone: 3653-7100 - CNPJ 46.425.229/0001-79
Avenida Olinda Silveira Cruz Braga, 215 - CEP 13.860.000
Caixa Postal 31 - www.aguai.sp.gov.br - Aguaí/SP

1143

PREFEITURA DA CIDADE DE SÃO PAULO
SECRETARIA DE INFRA-ESTRUTURA URBANA E OBRAS
DEPARTAMENTO DE EDIFICAÇÕES
CNPJ Nº 46.392.163/0005-91

11/17

ATESTADO Nº 009/EDIF.5/10

Nº do Processo:- 2010-0.028.418-9

Objeto:- Execução de serviços e obras para construção da EMEI e do CEI JACOB LIEB LEWIN

Empresa:- CONSTRUMEDICI ENGENHARIA E COMERCIO LTDA

lisa,revestida c/lam.melam. (p/inst.sanit.) - 62x165cm - 9,56 UN, Pm.39 - porta de madeira lisa de correr, 2 fls, trilho de ferro - 15,12 M2, Visor-banho e troca/lactario c/vidro - conf.det.v1 fabes - 2,00 M2, FERRAGENS E COMPLEMENTOS METALICOS: Respiro p/ armario em latao cromado d=10 cm - 66,00 UN, ARMARIOS: Mm12 armario balcao - 2,00 UN, Mm13 armario p/ cumbucas - 10,40 UN, Mm18 - guiche - 1,00 UN, Mm-20 - cabide de madeira p/ sacolas - 21,00 M , Mm27 armario s/ portas, revest. ext. e int. em lam. mel. - 28,00 M2, Mm35 portas p/ armario rev. ext. em lam. melaminico - 44,42 M2, Corrimao em madeira de lei - 7,20 M , ESQUADRIAS METALICAS: PORTAS: Pp.01 - porta em f.perfilado,dupl.almofadada c/chapa 14 - abrir,1fl - 19,46 M2, Pp.04 - porta em f.perfilado,meio vidro c/subdivisoes - abrir,1fl - 56,70 M2, Pp.05 - porta em f.perfilado,meio vidro c/subdivisoes - abrir,2fl - 21,30 M2, Pp.06 - porta em f.perfilado,meio vidro c/subdivisoes - correr - 4,20 M2, Batente de aluminio p/ divisoria de granilite - 14,00 JG, CAIXILHOS: Cp.01 - caixilho em ferro perfilado - fixo,sem ventilacao permanente - 5,04 M2, Cp.03/20/21 - caixilho em ferro perf. - fixo,com vent. permanente - 17,27 M2, Cp.13/22/23 - caixilho em ferro perfilado - basculante - 181,64 M2, Tela de protecao em arame n.12,malha de 1/2" - inclusive requadro - 161,72 M2, Ep11 tela mosquiteiro em arame galv malha 14, fio 28 incl. requad - 9,20 M2, PORTAS ESPECIAIS: Pp.48-porta em ferro perfilado com chapa p/ passa-pratos - 2,00 M2, Pp.50-alcapao em ferro perfilado com chapa - 0,50 M2, Corrimao com guarda corpo em ferro galv. - conf. det. - 36,31 M , Veneziana ind.transl.em alum.e pvc rv100 ventiluz robtec ou sim - 16,80 M2, INSTALACOES ELETRICAS: ENTRADA DE ENERGIA E TELEFONE: Entrada aerea de energia e telefone - 71 a 75kva - 1,00 UN, ELETRODUTOS - BT: Eletroduto de pvc rigido,roscavel - 25mm (3/4") - 358,00 M , Eletroduto de pvc rigido,roscavel - 32mm (1") - 189,00 M , Eletroduto de pvc rigido,roscavel - 40mm (1 1/4") - 8,00 M , Eletroduto de pvc rigido,roscavel - 60mm (2") - 8,00 M , Eletroduto de pvc rigido,roscavel - 85mm (3") - 57,00 M , Eletroduto de aco galvanizado,tipo leve i - 3/4" - 34,00 M , Eletroduto de aco galvanizado,tipo leve i - 1" - 73,00 M , Envelopamento de eletroduto enterrado,com concreto - 385,00 M , CONDUTORES - BT: Fio 1,50mm2 - isolamento para 0,7kv - 265,00 M , Fio 2,50mm2 - isolamento para 0,7kv - 148,00 M , Fio 4,00mm2 - isolamento para 0,7kv - 1620,00 M , Fio 6,00mm2 - isolamento para 0,7kv - 340,00 M , Cabo 10,00mm2 - isolamento para 0,7kv - 60,00 M , Cabo 16,00mm2 - isolamento para 0,7kv - 32,00 M , Cabo 25,00mm2 - isolamento para 0,7kv - 8,00 M , Cabo 120,00mm2 - isolamento para 0,7kv - 63,00 M , Cabo 25,00mm2 - isolamento para 1,0kv - 56,00 M , COMPONENTES DE QUADROS ELETRICOS: Interruptor diferencial tetrapolar - 40a - sensibilidade 30ma - 380v - 16,00 UN, Interruptor diferencial tetrapolar - 63a sensibil. 30ma - 380v - 1,00 UN, QUADROS E CAIXAS: Quadro de distribuicao em chapa metalica - para ate 24 disjuntores - 1,00 UN, Quadro de distribuicao em chapa metalica - para ate 40 disjuntores - 1,00 UN, Quadro de distribuicao em chapa metalica - para ate 60 disjuntores - 1,00 UN, Disjuntor automatico tipo"quick-lag" - 10 a 30a - 9,00 UN, Caixa de passagem,em ferro estampado - 4"x4",inclusive espelho - 15,00 UN,

PREFEITURA MUNICIPAL DE AGUAÍ
CONFERE COM O ORIGINAL
DATA: 14 / 12 / 22
SERVIDOR: Felipe Campos

Confira os dados do ato em: https://selogital.tjpb.jus.br/Consulta-e-Documento-em-https://azevedobastos.not.br/documento/125842008218617725524
CARTÓRIO Autenticação Digital Código: 125842008218617725524-12
Data: 20/08/2021 12:15:21
Valor Total do Ato: R$ 4,66
Selo Digital Tipo Normal C: ALX08660-E8NT;
Cartório Azevêdo Bastos
Av. Presidente Epitácio Pessoa - 1143
Bairro dos Estado, João Pessoa - PB
(83) 3244-5484 - cartorio@azevedobastos.not.br
https://azevedobastos.not.br
Valber Azevêdo de M. Cavalcanti
Titular
TJPB
O presente documento digital foi conferido com o original e assinado digitalmente por DANILLO PINTO OLIVEIRA DE ALENCAR, em sexta-feira, 20 de agosto de 2021 12:31:40 GMT-03:00, CNS: 06.870-0 - 1º OFÍCIO DE REGISTRO CIVIL DAS PESSOAS NATURAIS E TABELIONATO DE NOTAS/PB, nos termos da medida provisória N. 2.200-2 de 24 de agosto de 2001. Sua autenticidade deverá ser confirmada no endereço eletrônico www.cenad.org.br/autenticidade. O presente documento digital pode ser convertido em papel por meio de autenticação no Tabelionato de Notas. Provimento nº 100/2020 CNJ - artigo 22.

Prefeitura de Aguaí
Fone: 3653-7100 - CNPJ 46.425.229/0001-79
Avenida Olinda Silveira Cruz Braga, 215 - CEP 13.860.000
Caixa Postal 31 - www.aguai.sp.gov.br - Aguaí/SP

1144

PREFEITURA DA CIDADE DE SÃO PAULO
SECRETARIA DE INFRA-ESTRUTURA URBANA E OBRAS
DEPARTAMENTO DE EDIFICAÇÕES
CNPJ Nº 46.392.163/0005-91

12/17

ATESTADO Nº 009/EDIF.5/10

Nº do Processo:- 2010-0.028.418-9

Objeto:- Execução de serviços e obras para construção da EMEI e do CEI JACOB LIEB LEWIN

Empresa:- CONSTRUMEDICI ENGENHARIA E COMERCIO LTDA

Caixa de passagem,tipo condulete - 1" - 8,00 UN, Caixa de passagem,chapa metalica c/tampa parafusada - 20x20x10cm - 1,00 UN, Caixa de passagem em alvenaria - escavacao e apiloamento - 0,96 M3, Caixa de passagem em alvenaria - lastro de brita (fundo) - 0,23 M3, Caixa de passagem em alvenaria - parede de 1/2 tijolo,revestida - 62,00 M2, Caixa de passagem em alvenaria - tampa de concreto - 3,00 M2, Quadro geral ou de distribuicao,em chapa metalica n.16 esmaltada - 1,00 M2, CHAVES,FUSIVEIS E ATERRAMENTO: Isolador de poliester tp tonel b.t. uso interno - 35x45mm - 14,00 UN, Isolador de poliester tp tonel b.t. uso interno - 60x60mm - 14,00 UN, Barramento de cobre para 30a - 6x1mm - 1,00 M , Barramento de cobre para 60a - 10x2mm - 1,00 M , Barramento de cobre para 100a - 15x3mm - 1,00 M , Barramento de cobre para 200a - 25x4mm - 2,00 M , Cabo de cobre nu,para aterramento - 16,00mm2 - 18,00 M , Cabo de cobre nu,para aterramento - 35,00mm2 - 33,00 M , Cabo de cobre nu,para aterramento - 50,00mm2 - 112,00 M , Aterramento de quadros,exclusive cabo - 4,00 UN, PONTOS DE ENERGIA: Ponto com interruptor simples - 1 tecla,em caixa 4"x2" - 2,00 UN, Ponto com interruptor paralelo bipolar - em caixa 4"x2" - 37,00 UN, Ponto com tomada simples de embutir - 110/220v caixa 4"x2" - 66,00 UN, Ponto seco para telefone - caixa 4"x4" - 6,00 UN, Ponto de luz - caixa f.m. - 143,00 UN, DISJUNTORES: Disjuntor cx. moldada bipolar 10/30 a tp americano - 25,00 UN, Disjuntor cx. moldada bipolar 60/100 a tp americano - 2,00 UN, Disjuntor cx. moldada tripolar 10/30 a tp americano - 2,00 UN, Disjuntor cx. moldada tripolar 35/50 a tp americano - 1,00 UN, Disjuntor cx moldada bipolar 125a c/disparador term/magnet ajustavel - 3,00 UN, Disjuntor cx mold. tripolar 200a c/disparador term/magnet ajustavel - 1,00 UN, APARELHOS DE ILUMINACAO: Luminaria tipo drops - 1 lampada incandescente,100w - 14,00 UN, Projetor de aluminio fundido c/vidro/tela p/lamp ate 500w - 1,00 UN, Ld-61 arandela blindada p/ 1 lampada ate 200w - 2,00 UN, Luminaria hermetica em aluminio fundido c/alojamento p/lamp ate 400w - 16,00 UN, Luminaria industrial - 2 lampadas fluorescentes 16 w - 4,00 UN, Luminaria industrial - 2 lampadas fluorescente 32 w - 117,00 UN, EQUIPAMENTOS DE EMERGENCIA E SEGURANCA: Luminaria de emergencia autonoma c/lamp fluorescente 15w - 7,00 UN, Bateria estacionaria chumbo/calcio 40ah - 12v - 2,00 UN, Estante metalica p/acondicionamento de 02 baterias - 1,00 UN, Central de alarme de incendio ate 10 lacos - 1,00 UN, Botoeira liga-desliga p/ comando de bomba de recalque - 2,00 UN, Acionador manual tipo "quebre o vidro" - 4,00 UN, PARA-RAIOS: Para-raios tipo"franklin",exclusive descida e aterramento - 1,00 UN, Caixa de inspecao de aterramento tipo embutir c/tampa e alca - 17,00 UN, Luz de obstaculo simples c/fotocelula solar - 1,00 UN, Tubo de pvc para protecao de cordoalha - 2"x3m - 1,00 UN, Tomada de terra,completa - 1,00 UN, Barra chata de aluminio tipo fita 1/8" x 7/8" x 3 m - 83,00 PÇ, DIVERSOS: Quadro comando para conjunto motor-bomba,trifasico - ate 5hp - 2,00 UN, Automatico de boia tipo contacto de mercurio - 3,00 UN, CONJUNTOS DE ILUMINACAO: Lc.18-poste concr tub h liv.= 7m lum.c/aloj.c/lamp.vp/mercurio 250w - 1,00 CJ, SERVICOS PARCIAIS - PONTOS E APARELHOS: Espelho plastico - 4"x2" - 8,00 UN, Tomada para aparelhos

PREFEITURA MUNICIPAL DE AGUAÍ
CONFERE COM O ORIGINAL
DATA: 14 / 12 / 22
SERVIDOR: Felipe Campos

Confira os dados do ato em: https://selodigital.tjpb.jus.br ou Consulte o Documento em: https://azevedobastos.not.br/documento/125842008218617725524

CARTÓRIO
Autenticação Digital Código: 125842008218617725524-13
Data: 20/08/2021 12:15:21
Valor Total do Ato: R$ 4,66
Selo Digital Tipo Normal C: ALX08661-83L4;

Cartório Azevêdo Bastos
Av. Presidente Epitácio Pessoa - 1145
Bairro dos Estados, João Pessoa - PB
(83) 3244-5484 - cartorio@azevedobastos.not.br
https://azevedobastos.not.br
Valber Azevêdo de M. Cavalcanti
Titular

TJPB

O presente documento digital foi conferido com o original e assinado digitalmente por DANILLO PINTO OLIVEIRA DE ALENCAR, em sexta-feira, 20 de agosto de 2021 12:31:40 GMT-03:00, CNS: 06.870-0 - 1º OFÍCIO DE REGISTRO CIVIL DAS PESSOAS NATURAIS E TABELIONATO DE NOTAS/PB, nos termos da medida provisória N. 2.200-2 de 24 de agosto de 2001. Sua autenticidade deverá ser confirmada no endereço eletrônico www.cenad.org.br/autenticidade. O presente documento digital pode ser convertido em papel por meio de autenticação no Tabelionato de Notas. Provimento nº 100/2020 CNJ - artigo 22.

Prefeitura de Aguaí
Fone: 3653-7100 - CNPJ 46.425.229/0001-79
Avenida Olinda Silveira Cruz Braga, 215 - CEP 13.860.000
Caixa Postal 31 - www.aguai.sp.gov.br - Aguaí/SP

1145

PREFEITURA DA CIDADE DE SÃO PAULO
SECRETARIA DE INFRA-ESTRUTURA URBANA E OBRAS
DEPARTAMENTO DE EDIFICAÇÕES
CNPJ Nº 46.392.163/0005-91

13/17

ATESTADO Nº 009/EDIF.5/10

Nº do Processo:- 2010-0.028.418-9

Objeto:- Execução de serviços e obras para construção da EMEI e do CEI JACOB LIEB LEWIN

Empresa:- CONSTRUMEDICI ENGENHARIA E COMERCIO LTDA

fixos,tripolar - 220v - 9,00 UN, Reator para lampada hg - 220v/400w - 1,00 UN, Reator p/lamp vp/sodio alta pressao - 220v/400w - 16,00 UN, Lampada incandescente - 100w - 2,00 UN, Lampada vapor de mercurio - 220v/400w - 1,00 UN, Lampada vapor de sodio alta pressao - 400w - 16,00 UN, SERVICOS PARCIAIS - PARA-RAIOS E OUTROS: Poste de ferro galvanizado,tipo reto flangeado h=7m - 4,00 UN, SERVICOS PARCIAIS - PONTOS: Tomada rj 45 para informatica com placa - 8,00 UN, INST.HIDRO-SANITARIAS: ALIMENTACAO PREDIAL DE AGUA E GAS: Cavalete de entrada - 1" - 1,00 UN, Hv.02-abrigo p/cavalete de entr. d=32mm ou 50mm em bl.de concr.ap. - 1,00 UN, Tubo de aco galvanizado,classe leve i (linha agua) - 3/4" - 118,00 M , Tubo de aco galvanizado,classe leve i (linha agua) - 1" - 29,00 M , Envelopamento de tubulacao enterrada,com concreto - 17,00 M , RESERVACAO DE AGUA: Cx d'agua em aneis c.a.c/esc.al. guarda corpo h=16m ci=20m3 cs=20m3 - 1,00 UN, Tubo de aco galvanizado,classe leve i (linha agua) - 3/4" - 14,00 M , Tubo de aco galvanizado,classe leve i (linha agua) - 1 1/2" - 36,00 M , Tubo de aco galvanizado,classe leve i (linha agua) - 2" - 22,00 M , Registro de gaveta,metal amarelo - 3/4" - 1,00 UN, Registro de gaveta,metal amarelo - 1 1/2" - 1,00 UN, Registro de gaveta,metal amarelo - 2" - 2,00 UN, Torneira de boia,de cobre - 3/4" - 1,00 UN, INSTALACAO ELEVATORIA: Conjunto motor-bomba - ate 1/2 hp - 2,00 UN, Conjunto motor-bomba - ate 2 hp - 1,00 UN, Valvula de retencao vertical - 1 1/2" - 2,00 UN, Valvula de retencao vertical - 2 1/2" - 1,00 UN, REDE DE AGUA FRIA - TUBULACAO: Tubo de aco galvanizado,classe leve i (linha agua) - 3" - 28,00 M , Tubo de pvc rigido,soldavel (linha agua) - 25mm (3/4") - 256,00 M , Tubo de pvc rigido,soldavel (linha agua) - 32mm (1") - 159,00 M , Tubo de pvc rigido,soldavel (linha agua) - 40mm (1 1/4") - 59,00 M , Tubo de pvc rigido,soldavel (linha agua) - 50mm (1 1/2") - 172,00 M , Tubo de pvc rigido,soldavel (linha agua) - 60mm (2") - 66,00 M , Tubo de pvc rigido,soldavel (linha agua) - 75mm (2 1/2") - 36,00 M , Tubo de pvc rigido,soldavel (linha agua) - 85mm (3") - 12,00 M , Envelopamento de tubulacao enterrada,com concreto - 124,00 M , REDE DE AGUA FRIA - ACESSORIOS: Registro de gaveta,metal amarelo - 3" - 1,00 UN, Registro de gaveta,metal cromado - 3/4" - 32,00 UN, Registro de gaveta,metal cromado - 1 1/2" - 19,00 UN, Registro de pressao,metal cromado - 3/4" - 4,00 UN, REDE DE AGUA QUENTE: Tubo de cobre sem costura,classe el - 3/4" - 9,40 M , REDE DE GAS: Tubo preto de aco-carbono,classe sch-40 - 3/4" - 32,00 M , Registro esferico d=3/4" p/gas - 1,00 UN, Hv.14-abrigo p/gas em bloco de concreto aparente p/4 cilindros - 1,00 UN, Hd.12 instalacao p/ 4 cilindro glp 45 kgs exclusive abrigo - 1,00 UN, Cilindro de g.l.p. de 45 kg com carga - 4,00 UN, REDE DE PREVENCAO E COMBATE A INCENDIOS: Tubo de aco-carbono galvanizado,classe media (din2440) - 2 1/2" - 65,50 M , Registro de gaveta,metal amarelo - 2 1/2" - 2,00 UN, Recalque de passeio c/uniao eng.rapido - registro tipo globo 2 1/2" - 1,00 UN, Hidrante com uniao de engate rapido - registro tipo globo 2 1/2" - 2,00 UN, Abrigo de embutir,para hidrante e mangueira - chapa de aco n.20 - 2,00 UN, Mangueira de incendio com uniao de engate rapido,15m - 1 1/2" - 4,00 UN, Esguicho de incendio com engate rapido - 1 1/2"x1/2" - 4,00 UN, Extintor de

PREFEITURA MUNICIPAL DE AGUAÍ
CONFERE COM O ORIGINAL
DATA: 14, 12, 22
SERVIDOR: Felipe Campos

Confira os dados do ato em: https://selodigital.tjpb.jus.br ou Consulte o Documento em: https://azevedobastos.not.br/documento/125842008218617725524

CARTÓRIO Autenticação Digital Código: 125842008218617725524-14
Data: 20/08/2021 12:15:21
Valor Total do Ato: R$ 4,66
Selo Digital Tipo Normal C: ALX08662-28FK;

Cartório Azevêdo Bastos
Av. Presidente Epitácio Pessoa - 1145
Bairro dos Estados, João Pessoa - PB
(83) 3244-5404 - cartorio@azevedobastos.not.br
https://azevedobastos.not.br

Valber Azevêdo de M. Cavalcanti
Titular

TJPB

CNJ: 06.870-0

O presente documento digital foi conferido com o original e assinado digitalmente por DANILLO PINTO OLIVEIRA DE ALENCAR, em sexta-feira, 20 de agosto de 2021 12:31:40 GMT-03:00, CNS: 06.870-0 - 1º OFÍCIO DE REGISTRO CIVIL DAS PESSOAS NATURAIS E TABELIONATO DE NOTAS/PB, nos termos da medida provisória N. 2.200-2 de 24 de agosto de 2001. Sua autenticidade deverá ser confirmada no endereço eletrônico www.cenad.org.br/autenticidade. O presente documento digital pode ser convertido em papel por meio de autenticação no Tabelionato de Notas. Provimento nº 100/2020 CNJ - artigo 22.

Prefeitura de Aguaí
Fone: 3653-7100 - CNPJ 46.425.229/0001-79
Avenida Olinda Silveira Cruz Braga, 215 - CEP 13.860.000
Caixa Postal 31 - www.aguai.sp.gov.br - Aguaí/SP

1146

PREFEITURA DA CIDADE DE SÃO PAULO
SECRETARIA DE INFRA-ESTRUTURA URBANA E OBRAS
DEPARTAMENTO DE EDIFICAÇÕES
CNPJ Nº 46.392.163/0005-91

14/17

ATESTADO Nº 009/EDIF.5/10

Nº do Processo:- 2010-0.028.418-9

Objeto:- Execução de serviços e obras para construção da EMEI e do CEI JACOB LIEB LEWIN

Empresa:- CONSTRUMEDICI ENGENHARIA E COMERCIO LTDA

incendio com carga de gas carbonico (co2) - 6kg - 3,00 UN, Extintor de incendio com carga de agua pressurizada - 101 - 2,00 UN, Seta p/hidrante/extintor de incendio - 7,00 UN, REDE DE ESGOTO SANITARIO - TUBULACAO: Tubo de pvc rigido,ponta e bolsa (linha esgoto) - 40mm (1 1/2") - 34,00 M , Tubo de pvc rigido,ponta e bolsa (linha esgoto) - 50mm (2") - 212,00 M , Tubo de pvc rigido,ponta e bolsa (linha esgoto) - 75mm (3") - 30,00 M , Tubo de pvc rigido,ponta e bolsa (linha esgoto) - 100mm (4") - 184,00 M , Tubo de pvc rigido,ponta e bolsa (linha esgoto) - 150mm (6") - 121,00 M , Tubo de pvc rigido,ponta e bolsa (linha esgoto) - 200mm (8") - 86,00 M , REDE DE ESGOTO SANITARIO - ACESSORIOS: Ralo seco de pvc rigido, com saida sold. de 40mm diam. 100mm - 4,00 UN, Caixa sifonada de pvc rigido - 150x150mm - 16,00 UN, Caixa de gordura,alvenaria de tijolos macicos comuns - 60x60cm - 1,00 UN, Caixa de ligacao ou inspecao - escavacao e apiloamento - 19,13 M3, Caixa de ligacao ou inspecao - lastro de concreto(fundo) - 6,40 M3, Caixa de ligacao ou inspecao - alvenaria de 1/2 tijolo,revestida - 48,00 M2, Caixa de ligacao ou inspecao - alvenaria de 1 tijolo,revestida - 72,88 M2, Caixa de ligacao ou inspecao - tampa de concreto - 19,34 M2, REDE DE AGUAS PLUVIAIS - CAPTACAO: Rufo em chapa de aco galvanizado n.24 - desenvolvimento 50cm - 103,50 M , Hc.01-canaleta de conc.de a.p.p/tampa/grelha de conc.ou ferro l=30cm - 130,60 M , Canaleta meia cana em concreto d=30cm - 72,00 M , Hp-02 grelha de ferro perfilado para canaleta - l=30cm - 60,00 M , REDE DE AGUAS PLUVIAIS - TUBULACAO: Ligacao p/despejo livre em sarjetas,c/tubo de ferro fundido - 100mm - 10,00 M , Tubo de ceramica vidrada,ponta e bolsa (classe a) - 10" - 29,00 M , Caixa de ligacao ou inspecao - escavacao e apiloamento - 9,00 M3, Caixa de ligacao ou inspecao - lastro de concreto(fundo) - 0,90 M3, Caixa de ligacao ou inspecao - alvenaria de 1/2 tijolo,revestida - 40,00 M2, Caixa de ligacao ou inspecao - alvenaria de 1 tijolo,revestida - 36,00 M2, Caixa de ligacao ou inspecao - tampa de concreto - 10,89 M2, APARELHOS SANITARIOS E EQUIPAMENTOS: Bacia sanitaria sifonada,de louca branca - 16,00 UN, Bacia sanitaria infantil sifonada, de louca branca - 14,00 UN, Bacia sanitaria alteada p/ portadores de def. fisica - 2,00 UN, Lavatorio de louca branca,com coluna - capacidade minima 71 - 4,00 UN, Lavatorio de louca indiv.para p.p.d.f. - 2,00 UN, Lavatorio oval de embutir - louca branca - 5,00 UN, Hx-01-lavatorio e bebedouro de ch aco inox ch.18 - 12,70 M , Tanque de louca branca c/coluna - cap min. 35 litros - 5,00 UN, Cuba simples de aco inoxidavel ch.18 - 500x400x200mm - 3,00 UN, Cuba dupla de aco inoxidavel ch.18 - 1020x400x200mm - 1,00 UN, Tanque de panela em aco inoxidavel ch.18 600x500x400mm - 1,00 UN, Hx04- tanque de panela em aco inoxidavel ch.18 600x800x300mm - 1,00 UN, Cuba de fibra de vidro 600x500x200mm - 3,00 UN, Filtro tp.cuno ou similar c/elem filtrante cel./carvao/cel. 360 l/h - 6,00 UN, Aquecedor a gas de acumulacao,com cilindro de cobre - 1501 - 4,00 UN, METAIS SANITARIOS E ACESSORIOS: Torneira de pressao para pia,com corpo longo e aerador - 3/4" - 5,00 UN, Torneira eletrica automatica,com corpo de metal cromado - 220v - 1,00 UN, Valvula fluxivel sem registro incorporado - 1 1/2" - 19,00 UN, Chuveiro eletrico -

PREFEITURA MUNICIPAL DE AGUAÍ
CONFERE COM O ORIGINAL
DATA: 14 / 12 / 22
SERVIDOR: Felipe Campos

Confira os dados do ato em: https://selodigital.tjpb.jus.br ou consulte o Documento em https://www.cartorioazevedobastos.not.br/documento/125842008218617725524
CARTÓRIO Autenticação Digital Código: 125842008218617725524-15
Data: 20/08/2021 12:15:21
Valor Total do Ato: R$ 4,66
Selo Digital Tipo Normal C: ALX08663-583I;
Cartório Azevêdo Bastos
Av. Presidente Epitácio Pessoa - 1145
Bairro dos Estados, João Pessoa - PB
(83) 3244-5404 - cartorio@azevedobastos.not.br
https://azevedobastos.not.br
CNS: 06.870-0
Valber Azevedo de M. Cavalcanti
Titular
TJPB
O presente documento digital foi conferido com o original e assinado digitalmente por DANILLO PINTO OLIVEIRA DE ALENCAR, em sexta-feira, 20 de agosto de 2021 12:31:40 GMT-03:00, CNS: 06.870-0 - 1º OFÍCIO DE REGISTRO CIVIL DAS PESSOAS NATURAIS E TABELIONATO DE NOTAS/PB, nos termos da medida provisória N. 2.200-2 de 24 de agosto de 2001. Sua autenticidade deverá ser confirmada no endereço eletrônico www.cenad.org.br/autenticidade. O presente documento digital pode ser convertido em papel por meio de autenticação no Tabelionato de Notas. Provimento nº 100/2020 CNJ - artigo 22.

Prefeitura de Aguaí
Fone: 3653-7100 - CNPJ 46.425.229/0001-79
Avenida Olinda Silveira Cruz Braga, 215 - CEP 13.860.000
Caixa Postal 31 - www.aguai.sp.gov.br - Aguaí/SP

1147

15/17

PREFEITURA DA CIDADE DE SÃO PAULO
SECRETARIA DE INFRA-ESTRUTURA URBANA E OBRAS
DEPARTAMENTO DE EDIFICAÇÕES
CNPJ Nº 46.392.163/0005-91

2011.0002971-3
31/05/2011

ATESTADO Nº 009/EDIF.5/10

Nº do Processo:- 2010-0.028.418-9

Objeto:- Execução de serviços e obras para construção da EMEI e do CEI JACOB LIEB LEWIN

Empresa:- CONSTRUMEDICI ENGENHARIA E COMERCIO LTDA

automatico,corpo metal cromado - 220v-2800/4400w - 4,00 UN, Chuveiro ducha modelo jet-set metalica ou similar - 3,00 UN, Frontao ou testeira de marmore branco esp.santo - h. ate 10cm - 9,00 M , Tampo p/banc.um granito preto tijuco polido 30mm - 13,20 M2, Tampo para bancada umida - marmore branco espirito santo a - 5,70 M2, Tampo para bancada umida - aco inox n.18 (18:8) - 10,68 M2, Condutor em tubo de ferro fundido p/esgoto linha hl-200mm - 16,00 M , Autoclave capacidade 54 litros - 1,00 UN, REVESTIMENTOS: REVESTIMENTO DE FORROS: Chapisco comum - argamassa de cimento e areia 1:3 - 834,96 M2, Emboco desempenado p/pintura - arg.mista cimento,cal e areia 1:3/12 - 834,96 M2, REVESTIMENTO DE PAREDES INTERNAS: Chapisco comum - argamassa de cimento e areia 1:3 - 1608,00 M2, Emboco interno desemp.p/pintura - arg.mista cim.cal e areia 1:3/12 - 1004,00 M2, Emboco interno - argamassa de cimento e areia 1:3 - 637,38 M2, REVESTIMENTO DE PAREDES EXTERNAS: Chapisco comum - argamassa de cimento e areia 1:3 - 503,09 M2, Emboco externo desemp.p/pintura - arg.mista cim.cal e areia 1:3/12 - 503,09 M2, ARREMATES DE REVESTIMENTO: Cantoneira de protecao para azulejos - perfil"triface"de aluminio - 155,00 M , Peitoril de granilite,espessura de 2cm - 120,47 M , Azulejo branco 20x20 cm com argamassa colante - 697,99 M2, Ceramica gail(cor 2250-ref 1009) - 78,16 M2, Ceramica gail (cor 2250 - ref 1209) - 39,08 M2, Ceramica gail(cor 2630-ref 1209) - 39,08 M2, Terminal ceramica gail (cor 2250-ref 3409) - 80,20 M , FORROS: Forro gesso acarton revest.pelic.pvc rig.padrao liso c/perf.branco - 124,70 M2, PISOS: LASTROS E ENCHIMENTOS: Lastro de brita - 138,00 M3, Lastro de concreto,com hidrofugo - 200kg cim/m3 - 25,20 M3, REVESTIMENTOS DE PISO: Piso estrutural em concreto armado - 7cm - 1,60 M2, Piso podotatil faixa de 40 cm - 7,20 M , Chapas de fibro-vinil 30x30cm - e=3mm c/ arg. regul. da base - 298,00 M2, Chapas de borracha sint.assentes c/cola,e=4 a 5mm - com relevo - 78,40 M2, ARREMATES DE PISO E ESCADAS: Rodape de madeira,inclusive cordao - peroba,7cm - 241,00 M , Degraus de argamassa de alta resistencia - 66,00 M , Degraus de chapas de borracha sintetica - 4 a 5mm de espessura - 24,00 M , Fita antiderrapante, faixa c/larg.=5cm e esp.=2mm, aplic.em degrau - 24,00 M , Rodape ceramico anti-acido gail (cor 1098-ref 4019) - 79,00 M , Rodape ceramico gail (cor 9101-ref 4070) - 185,00 M , Piso ceramico anti-acido gail (cor 1098-ref 1009) - 95,41 M2, Piso ceramico gail (cor 9101-ref 1009) - 261,74 M2, VIDROS: VIDROS ENCAIXILHADOS E ESPELHOS: Vidro liso comum,transparente incolor - espessura 4mm - 260,00 M2, Espelho e=3mm com moldura de aluminio - 20,00 M2, PINTURA: PINTURA EM ALVENARIA E CONCRETO: Tinta pva (latex) - reboco com massa corrida - 688,54 M2, Tinta acrilica - reboco com massa corrida - 1380,00 M2, PINTURA EM MADEIRA: Esmalte sintetico - esquadrias e pecas de marcenaria,com emassamento - 44,42 M2, PINTURA EM METAL: Esmalte sintetico - esquadrias e pecas de serralheria - 624,25 M2, Esmalte sintetico - estruturas metalicas - 655,11 M2, Esmalte sintetico - exterior de calhas,rufos e condutores - 116,50 M , SERV.COMPLEMENTARES: FECHAMENTOS: Pp.15/19-portao em ferro perfilado c/chapa, 1 fl - 1,76 M2, Pp.25/29-portao em ferro perfilado c/ chapa, 2 fls - 14,50 M2, Muro de arrimo h=1,40m c/drenagem conf det edif - 98,00

PREFEITURA MUNICIPAL DE AGUAÍ
CONFERE COM O ORIGINAL
DATA: 14/12/22
SERVIDOR: Felipe Campos

Confira os dados do ato em: https://selodigital.tjpb.jus.br ou Consulte o Documento em: https://azevedobastos.not.br/documento/125842008218617725524

CARTÓRIO
Autenticação Digital Código: 125842008218617725524-16
Data: 20/08/2021 12:15:21
Valor Total do Ato: R$ 4,66
Selo Digital Tipo Normal C: ALX08664-U08L;

Cartório Azevêdo Bastos
Av. Presidente Epitácio Pessoa - 1145
Bairro dos Estados, João Pessoa - PB
(83) 3244-5404 - cartorio@azevedobastos.not.br
https://azevedobastos.not.br
CNJ: 06.870-0
Válber Azevêdo de M. Cavalcanti
Titular

TJPB

O presente documento digital foi conferido com o original e assinado digitalmente por DANILLO PINTO OLIVEIRA DE ALENCAR, em sexta-feira, 20 de agosto de 2021 12:31:40 GMT-03:00, CNS: 06.870-0 - 1º OFÍCIO DE REGISTRO CIVIL DAS PESSOAS NATURAIS E TABELIONATO DE NOTAS/PB, nos termos da medida provisória N. 2.200-2 de 24 de agosto de 2001. Sua autenticidade deverá ser confirmada no endereço eletrônico www.cenad.org.br/autenticidade. O presente documento digital pode ser convertido em papel por meio de autenticação no Tabelionato de Notas. Provimento nº 100/2020 CNJ - artigo 22.

Prefeitura de Aguaí
Fone: 3653-7100 - CNPJ 46.425.229/0001-79
Avenida Olinda Silveira Cruz Braga, 215 - CEP 13.860.000
Caixa Postal 31 - www.aguai.sp.gov.br - Aguaí/SP

1143

PREFEITURA DA CIDADE DE SÃO PAULO
SECRETARIA DE INFRA-ESTRUTURA URBANA E OBRAS
DEPARTAMENTO DE EDIFICAÇÕES
CNPJ Nº 46.392.163/0005-91

16/17

Proc 2011.0002917
31/05/2011

ATESTADO Nº 009/EDIF.5/10

Nº do Processo:- 2010-0.028.418-9

Objeto:- Execução de serviços e obras para construção da EMEI e do CEI JACOB LIEB LEWIN

Empresa:- CONSTRUMEDICI ENGENHARIA E COMERCIO LTDA

M , Gradil fogalv.eletrof.malha62x132mm,c/montante cd 1,65m c/pint elet. - 159,56 M2, PAVIMENTACAO: Concreto desempenado e ripado(pmsp-dl.1009/47),335kg cim/m3 - 7cm - 1229,94 M2, Ladrilho hidraulico sulcado,branco ou preto - 115,00 M2, Guia de concreto reta ou curva,tipo pmsp - 64,00 M , Sarjeta de concreto,inclusive preparo de caixa - 5,50 M3, DIVERSOS: Ip.04 plataforma com 3 mastros de bandeira h.total=10,00m - 1,00 UN, Demarcacao de vaga de estacionamento para p.p.d.f. - 1,00 UN, Demarcacao e pintura de faixas ate 10cm epoxi - 20,00 M , Hv.20-abrigo p/lixo em alv. revest. ext.c/argamassa e int.c/azulejos - 2,00 UN, Iv.06-lixeira junto ao alinhamento c/revest. interno em azulejos - 1,00 UN, LIMPEZA: Limpeza geral da obra - 784,00 M2, COMPLEMENTOS DO EDIFICIO: Prateleira de granilite, esp.30mm excl.apoio - 32,31 M2, Prateleira de granilite, esp.40mm, excl.apoio - 6,10 M2, Prateleira de conc.esp.50mm c/bordas arred.e envern.excl.apoio - 24,90 M2, Ep 01 mao francesa de ferro perfilado - 2,00 UN, Ep 02 mao francesa de ferro perfilado - 4,00 UN, Barra de apoio para deficientes l=45 cm - 2,00 UN, Barra de apoio para deficientes l=80 cm - 2,00 UN, Barra de apoio para deficientes l=90 cm - 4,00 UN, Barra de apoio p/ chuveiro p.p.d.f. - 1,00 UN, Dp.04 corrimao em tubo galvanizado - 6,60 M , Dp.05 corrimao em tubo galvanizado com guarda corpo - 15,12 M , Dv.01 lousa comum executada em parede - 34,20 M2, Dm.05 faixa bate-carteira p/ sala de aula - 33,18 M , Dm.06 fixador de cartazes p/ sala de aula - 61,94 M , EQUIPAMENTOS DIVERSOS: Elevador eletrico sem casa de maquinas - 2 paradas - 1,00 UN, Dx 01/03 coifa em ch.de aco galv.p/fogao 6 bocas - 1,00 UN, Chapeu chines p/duto galv.35cm bit.22 p/exaustao de ar - 1,00 UN, Duto em ch aco galv. n.22 - diam. 35 cm - 4,00 M , Curva p/duto ch.galv.35cm bit.22 p/exaustao ar recrav a cada 10grau - 1,00 UN, Exaustor 1/2 hp p/ coifas - 1,00 UN, Fogao industrial 6 bocas c/ forno e 2 queimadores duplos - 1,00 UN, PLACAS DE OBRA: Placa inaug.ext.800x500x3mm,ch aco inox em baixo relevo (p. emurb) - 1,00 UN, DEMOLICOES: Demolicao de ladrilhos hidraulicos,incl.argamassa de regularizacao - 340,56 M2, Demolicao de guias de concreto - 64,00 M , Demolicao de sarjetas de concreto - 64,00 M , Patch cord rj45/ rj45 1.5m - 8,00 UN, Switch 24 portas - 1,00 UN, Cabo utp cat.5e - 4 pares - 100,00 M , Patch painel 24 portas - 1,00 UN, Rack 8u's c/ ventilacao, 1 bandeja fixa e 4 tomadas - 1,00 UN, Tampa e acessorios de fixacao em condulete (rede logica) - 8,00 UN, Patch cord rj45/rj45 2,5m - 8,00 UN, Guia organizador de cabos 19" - 1u - 2,00 UN, Dr 01 mesa de preparo p/ cozinhas em marmore - 1,00 UN, Cadeira retratil em madeira p/deficiente - 1,00 UN, Maquina de secar domestica - 1,00 UN, PAISAGISMO: ARVORES E PALMEIRAS - FORNECIMENTO E PLANTIO: Ipe amarelo (tabebuia chrysotricha) - 4,00 UN, Ipe rosa (tabebuia avellanedae) - 5,00 UN, Ipe roxo (tabebuia impetiginosa) - 4,00 UN, Quaresmeira (tibouchina granulosa) - 5,00 UN, ARBUSTOS, FORRACOES E TREPADEIRAS - FORNECIMENTO E PLANTIO: Grama sao carlos em placas (anoxonopus obtusifolius) - 2262,21 M2, Hibisco (hibiscus rosa sinensis) - 50,00 UN, TRATAMENTO PAISAGISTICO DE PISOS: Orla de separacao em concreto nc.26 - 21,00 M , Torneira para jardim hd.16 - 5,00 UN, MOBILIARIO EXTERNO:

PREFEITURA MUNICIPAL DE AGUAÍ
CONFERE COM O ORIGINAL
DATA: 14/12/22
SERVIDOR: Felipe Campos

Confira os dados do ato em: https://selodigital.tjpb.jus.br ou Consulte o Documento em: https://azevedobastos.not.br/documento/125842008218617725524

CARTÓRIO Autenticação Digital Código: 125842008218617725524-17
Data: 20/08/2021 12:15:21
Valor Total do Ato: R$ 4,66
Selo Digital Tipo Normal C: ALX08665-CPXZ;

Cartório Azevêdo Bastos
Av. Presidente Epitácio Pessoa - 1143
Bairro dos Estados, João Pessoa - PB
(83) 3244-5424 - cartorio@azevedobastos.not.br
https://azevedobastos.not.br

Valber Azevêdo de M. Cavalcanti
Titular

TJPB

O presente documento digital foi conferido com o original e assinado digitalmente por DANILLO PINTO OLIVEIRA DE ALENCAR, em sexta-feira, 20 de agosto de 2021 12:31:40 GMT-03:00, CNS: 06.870-0 - 1º OFÍCIO DE REGISTRO CIVIL DAS PESSOAS NATURAIS E TABELIONATO DE NOTAS/PB, nos termos da medida provisória N. 2.200-2 de 24 de agosto de 2001. Sua autenticidade deverá ser confirmada no endereço eletrônico www.cenad.org.br/autenticidade. O presente documento digital pode ser convertido em papel por meio de autenticação no Tabelionato de Notas. Provimento nº 100/2020 CNJ - artigo 22.

Prefeitura de Aguaí
Fone: 3653-7100 - CNPJ 46.425.229/0001-79
Avenida Olinda Silveira Cruz Braga, 215 - CEP 13.860.000
Caixa Postal 31 - www.aguai.sp.gov.br - Aguaí/SP

1149

17/17

PREFEITURA DA CIDADE DE SÃO PAULO
SECRETARIA DE INFRA-ESTRUTURA URBANA E OBRAS
DEPARTAMENTO DE EDIFICAÇÕES
CNPJ Nº 46.392.163/0005-91

2620110002911
31/05/2011

ATESTADO Nº 009/EDIF.5/10

Nº do Processo:- 2010-0.028.418-9

Objeto:- Execução de serviços e obras para construção da EMEI e do CEI JACOB LIEB LEWIN

Empresa:- CONSTRUMEDICI ENGENHARIA E COMERCIO LTDA

Ic.01-banco de concreto polido com pintura em poliuretano - 12,00 M , BRINQUEDOS EDIFICADOS: Rv.09-tanque de areia circular - raio interno 2,00m - 3,00 UN, Rv.11-tanque de areia/det. generico-escavacao e apiloamento - 49,50 M3, Rv.11-tanque de areia/det. generico-drenagem - 34,50 M , Rv.11-tanque de areia/det. generico-lastro de concreto - 14,10 M3, Rv.11-tanque de areia/det. generico-borda alta - 60,00 M , Rv.11-tanque de areia/det. generico-fornec.e aplic.de areia lavada - 27,90 M3, Brinquedo - trenzinho de tubos de concreto / fabes - 1,00 UN, Rv 07 fortinho - 1,00 UN, BRINQUEDOS INDUSTRIALIZADOS: Carrossel para 20 lugares - diam.2,20 m forn.e instalacao - 1,00 UN, DIVERSOS: Caracol - demarcacao de piso - (rd-06) - 2,00 UN, Amarelinha demarcacao de piso (rd-05) - 2,00 UN, Xadrez - demarcacao de piso -rd-04 - 1,00 UN, SERVICOS PARCIAIS: Revolvimento e ajuste do solo - 2262,21 M2, Terra preparada para plantio - 678,66 M3, SERVICOS TECNICOS: SERVICOS TECNICOS: Coordenador geral - 7,50 H , Profissional de nivel superior senior - 12,00 H , Profissional de nivel superior junior - 24,00 H , Projetista - 22,50 H , Desenhista projetista - 30,00 H , Data de inicio: **23/08/07**, data de termino: **31/10/08**. Responsavel tecnico por parte da CONTRATADA, **Engo. Gilberto Machado Giardino - CREA no. 600527566 e Engº Pedro Marcio Médici, CREA nº 60042626**, sendo que a fiscalizacao por parte de EDIF esteve a cargo do **Engo. Fabio Potter Marchi**. Consta ainda, sob fls. 07 do processo no. 2010-0.054.239-0 a seguinte informacao do fiscal: eficiencia tecnica bom, eficiencia quanto ao cronograma bom. Este atestado e composto de 17 (dezessete) folhas. E, para constar, eu, **Arcangela Braga** .... expedi o presente ATESTADO, que nao contem emendas, nem rasuras, aos 10/03/10. Visto, **Nivaldo Belluzzo**, Diretor da Divisao Tecnica de Obras do Departamento de Edificacoes - CREA no. 39.787/D - SP.. Confere, **Engo. Fabio Potter Marchi** . Foram cobrados emolumentos no valor de R$ 27,75 (vinte e sete reais e setenta e cinco centavos), de acordo com o Decreto no. **51.157/09**.

Nivaldo Belluzo - CREA nº 39.787/D - .....

Engo. Gilberto Machado Giardino - CREA no. 600527566 - .....

Engº Pedro Marcio Médici, CREA nº 60042626 - .....

Engº Fabio Potter Marchi - CREA nº 61.670/D - .....

PREFEITURA MUNICIPAL DE AGUAÍ
CONFERE COM O ORIGINAL
DATA: 14/12/22
SERVIDOR: Felipe Campos

Confira os dados do ato em: https://selodigital.tjpb.jus.br ou Consulte o Documento em: https://azevedobastos.not.br/documento/125842008218617725524

CARTÓRIO Autenticação Digital Código: 125842008218617725524-18
Data: 20/08/2021 12:15:21
Valor Total do Ato: R$ 4,66
Selo Digital Tipo Normal C: ALX08666-ZFL1;

Cartório Azevêdo Bastos
Av. Presidente Epitácio Pessoa - 1140
Bairro dos Estados, João Pessoa - PB
(83) 3244-5404 - cartorio@azevedobastos.not.br
https://azevedobastos.not.br
CNJ: 06.870-0
Valber Azevêdo de M. Cavalcanti
Titular

TJPB

O presente documento digital foi conferido com o original e assinado digitalmente por DANILLO PINTO OLIVEIRA DE ALENCAR, em sexta-feira, 20 de agosto de 2021 12:31:40 GMT-03:00, CNS: 06.870-0 - 1º OFÍCIO DE REGISTRO CIVIL DAS PESSOAS NATURAIS E TABELIONATO DE NOTAS/PB, nos termos da medida provisória N. 2.200-2 de 24 de agosto de 2001. Sua autenticidade deverá ser confirmada no endereço eletrônico www.cenad.org.br/autenticidade. O presente documento digital pode ser convertido em papel por meio de autenticação no Tabelionato de Notas. Provimento nº 100/2020 CNJ - artigo 22.

Prefeitura de Aguaí
Fone: 3653-7100 - CNPJ 46.425.229/0001-79
Avenida Olinda Silveira Cruz Braga, 215 - CEP 13.860.000
Caixa Postal 31 - www.aguai.sp.gov.br - Aguaí/SP

(150)

OFICIAL DE REGISTRO CIVIL DAS PESSOAS NATURAIS - ALTO DE PINHEIROS
Válido somente com o selo de AUTENTICIDADE
Reconheço, por semelhança, a firma de: FABIO POTTER MARCHI.
São Paulo, 15 de dezembro de 2010.
Em testemunho da verdade.
Paulo Geraldo Nogueira Filho - Escrevente Autorizado
(07/20101215115335) Preço da Autenticação Total R$ 3,00
AV. DOS EUCALIPTOS, 679 - INDIANÓPOLIS - CAPITAL - SP
VÁLIDO SOMENTE COM O SELO DE AUTENTICIDADE
Cartório Notarial do Brasil - SP
FIRMA 1
1049AA711636

PREFEITURA MUNICIPAL DE AGUAÍ
CONFERE COM O ORIGINAL
DATA: 14/12/22
SERVIDOR: Felipe Campos

Confira os dados do ato em: https://selodigital.tjpb.jus.br ou Consulte o Documento em: https://azevedobastos.not.br/documento/125842008218617725524

CARTÓRIO
Autenticação Digital Código: 125842008218617725524-19
Data: 20/08/2021 12:15:21
Valor Total do Ato: R$ 4,66
Selo Digital Tipo Normal C: ALX08667-DKTG;

CNJ: 06.870-0
Cartório Azevêdo Bastos
Av. Presidente Epitácio Pessoa - 1145
Bairro dos Estado, João Pessoa - PB
(83) 3244-5604 - cartorio@azevedobastos.not.br
https://azevedobastos.not.br

Válber Azevêdo de M. Cavalcanti
Titular

TJPB

O presente documento digital foi conferido com o original e assinado digitalmente por DANILLO PINTO OLIVEIRA DE ALENCAR, em sexta-feira, 20 de agosto de 2021 12:31:40 GMT-03:00, CNS: 06.870-0 - 1º OFÍCIO DE REGISTRO CIVIL DAS PESSOAS NATURAIS E TABELIONATO DE NOTAS/PB, nos termos da medida provisória N. 2.200-2 de 24 de agosto de 2001. Sua autenticidade deverá ser confirmada no endereço eletrônico www.cenad.org.br/autenticidade. O presente documento digital pode ser convertido em papel por meio de autenticação no Tabelionato de Notas. Provimento nº 100/2020 CNJ - artigo 22.

Prefeitura de Aguaí
Fone: 3653-7100 - CNPJ 46.425.229/0001-79
Avenida Olinda Silveira Cruz Braga, 215 - CEP 13.860.000
Caixa Postal 31 - www.aguai.sp.gov.br - Aguaí/SP

1174/

CREA-SP
Conselho Regional de Engenharia, Arquitetura e Agronomia do Estado de São Paulo

CERTIDÃO DE ACERVO TÉCNICO - CAT

Válida somente com autenticação do CREA-SP

CERTIDÃO Nº: SZO-91324 *Folha(s) nº:* 1 de 1

Referente à(s) ART(s) 92221220110090883/

CERTIFICAMOS, para os devidos fins, de acordo com a Resolução nº 1025/09 do CONFEA, que consta em nossos arquivos o registro de Acervo Técnico do profissional abaixo mencionado:

Profissional	GILBERTO MACHADO GIARDINO.
Título(s)	Engenheiro Civil.
CREASP Nº	0600527566
Atribuições	Artigos 28 e 29, do Decreto Federal 23.569/33.
Atividade(s) Técnica(s) Realizada(s)	Corresponsável Técnico por Execução na Área da Engenharia Civil - Execução dos Serviços de Construção do Centro Municipal de Educação Integrada - CEMEI Gertrudes de Rossi.
Quantificação	Especificadas Conforme Atestado anexo, limitadas às atribuições acima.
Local da obra/serviço	Rua Ministro Marcos Freire, s/nº.
Cidade	Osasco. *Estado* SP
Valor	R$ 3.320.000,00 (maio/09).
Período	14/01/2009 a 27/09/2010.
Contratante	Prefeitura do Município de Osasco.
Contratada	Construmedici Engenharia e Comércio Ltda.
CREASP Nº	0257262.

Houve a participação de outros profissionais

CERTIFICAMOS, finalmente, que faz(em) parte integrante da presente Certidão o(s) documento(s) emitido(s) pela contratante ou órgão público, a quem cabe a responsabilidade pela exatidão e veracidade do que nele(s) consta(m).

São Paulo, segunda-feira, 31 de janeiro de 2011

Conferido: Roberto Vieira dos Reis - GRES - Oeste

Tec. Genaro São Marcos Lopes - UGI/Oeste
CREASP 5092525566

IMPORTANTE: A presente certidão é válida somente como acervo técnico do profissional certificado.

O Acervo Técnico é toda a experiência adquirida ao longo da vida do profissional, compatível com suas atribuições legais, não cabendo qualquer limitação temporal à sua validade

PREFEITURA MUNICIPAL DE AGUAÍ
CONFERE COM O ORIGINAL
DATA: 14/12/22
SERVIDOR: Felipe Campos

CA 176

Confira os dados do ato em: https://selodigital.tjpb.jus.br ou Consulte o Documento em: https://azevedobastos.not.br/documento/125843007218724567037

CARTÓRIO
Autenticação Digital Código: 125843007218724567037-1
Data: 30/07/2021 14:51:32
Valor Total do Ato: R$ 4,66
Selo Digital Tipo Normal C: ALV56535-T349;

Cartório Azevêdo Bastos
Av. Presidente Epitácio Pessoa - 1145
Bairro dos Estado, João Pessoa - PB
(83) 3244-5484 - cartorio@azevedobastos.not.br
https://azevedobastos.not.br

Válber Azevêdo de M. Cavalcanti
Titular

TJPB

O presente documento digital foi conferido com o original e assinado digitalmente por DANILLO PINTO OLIVEIRA DE ALENCAR, em sexta-feira, 30 de julho de 2021 14:54:20 GMT-03:00, CNS: 06.870-0 - 1º OFÍCIO DE REGISTRO CIVIL DAS PESSOAS NATURAIS E TABELIONATO DE NOTAS/PB, nos termos da medida provisória N. 2.200-2 de 24 de agosto de 2001. Sua autenticidade deverá ser confirmada no endereço eletrônico www.cenad.org.br/autenticidade. O presente documento digital pode ser convertido em papel por meio de autenticação no Tabelionato de Notas. Provimento nº 100/2020 CNJ - artigo 22.

Prefeitura de Aguaí
Fone: 3653-7100 - CNPJ 46.425.229/0001-79
Avenida Olinda Silveira Cruz Braga, 215 - CEP 13.860.000
Caixa Postal 31 - www.aguai.sp.gov.br - Aguaí/SP

1175

CREA-SP

PREFEITURA DO MUNICÍPIO DE OSASCO
Secretaria de Obras e Transportes

O PRESENTE DOCUMENTO É PARTE INTEGRANTE DA CERTIDÃO DE ACERVO TÉCNICO EXPEDIDA NESTA DATA PELO CREA-SP SOB Nº SPO-91324
São Paulo, 31/01/2011

Roberto Vieira dos Reis
Agente Administrativo I
UGI Capital - Osasco Reg. 2162

ATESTADO

ATESTAMOS PARA OS DEVIDOS FINS QUE A EMPRESA CONSTRUMEDICI ENGENHARIA E COMÉRCIO LTDA, INSCRITA NO CNPJ SOB Ò Nº 46.044.392/0001-91, ESTABELECIDA À RUA MANUEL DE PAIVA, Nº 117, VILA MARIANA, SÃO PAULO – SP, TENDO COMO RESPONSÁVEIS TÉCNICOS: ENGENHEIRO CIVIL GILBERTO MACHADO GIARDINO - CREA 0600527566; ENGENHEIRO CIVIL PEDRO MARCIO MEDICI - CREA 0600432626, ENGENHEIRO CIVIL LUIZ PAULO TIZZO, ENGENHEIRO ELETRICISTA EDUARDO BUENO LEALDINI – CREA: 0601804768, ENGENHEIRO AGRONOMO MARCELO PEREIRA NOVAES LOPES E O ENGENHEIRO MECÂNICO VALDIR MORELLI – CREA: 0600527183, EXECUTOU A CONTENDO DESTA MUNICIPALIDADE OS SERVIÇOS DE **CONSTRUÇÃO DO CENTRO MUNICIPAL DE EDUCAÇÃO INTEGRADA – CEMEI GERTRUDES DE ROSSI, EM ÁREA SITUADA NA RUA MINISTRO MARCOS FREIRE, S/Nº** – BAIRRO PORTAL D'OESTE, NO MUNICÍPIO DE OSASCO, EM CONFORMIDADE COM O CONTRATO Nº 036/2009-A, TERMOS DE ADITAMENTOS Nºs: 171/2009, 212/2009, 080/2010 E 153/2010, PROCESSO ADMINISTRATIVO Nº 19.694/2006, NO PERÍODO DE 14/01/2009 À 27/09/2010, COM ÁREA TOTAL CONSTRUÍDA DE 6.786,50M2, CONFORME SEGUE: 01.03.01: CORTE E ATERRO DENTRO DA OBRA COM TRANSPORTE INTERNO, 2637,79M3; 01.03.02: CORTE COM RETIRADA POR CAMINHAO NOS PRIMEIROS 100 M, 5495,4M3; 01.03.05: TRANSPORTE POR CAMINHAO M3X, 104412,6KM; 01.07.10: LASTRO DE CONCRETO - 5 CM, 291,2M2; 01.08.32: TUBO DRENO PLASTICO CORRUGADO PERFURADO DE 100MM EM BARRAS, 504M ; 01.08.34: MANTA GEOTEXTIL DE 600 GR/M2, 6760M2; 1.08.40: ENVOLVIMENTO DE DRENOS COM PEDRA BRITADA, 336,6M3; : INFRA ESTRUTURA 02, ; 02.01.01: ESCAVACAO MANUAL - PROFUNDIDADE ATE 1.80 M, 1251,72M3; 02.01.10: APILOAMENTO PARA SIMPLES REGULARIZACAO, 164,15M2; 02.01.15: LASTRO DE CONCRETO - 5 CM, 98,8M2; 02.01.27: REATERRO COM ADICAO DE 2% DE CIMENTO, 585M3; 02.02.63: ESTACA RAIZ DN 250MM - CAPACIDADE ATE 70 TF, 2600M; 02.03.01: FORMA DE MADEIRA MACICA, 1605,44M2; 02.04.02: ACO CA 50 (A OU B) FYK= 500 M PA, 17598,96KG; 02.05.18: CONCRETO DOSADO E LANCADO FCK=25MPA, 328,65M3; 02.07.02: IMPERM RESP ALV EMBAS C/ CIM-AREIA 1-3 HIDROFUGO/TINTA BETUMINUSA, 650,88M2; : SUPER ESTRUTURA 03, ; 03.01.01: FORMAS DE MADEIRA MACICA, 498M2; 03.01.02: FORMAS PLANAS PLASTIFICADA PARA CONCRETO APARENTE, 4727,05M2; 03.01.05: CIMBRAMENTO DE MADEIRA, 3842M3; 03.02.02: ACO CA 50 (A OU B) FYK= 500 M PA, 95585,9KG; 03.03.26: CONCRETO DOSADO,BOMBEADO E LANCADO FCK 25 MPA, 744,51M3; 03.03.50: LAJE PRE-FABRICADA PRE-LAJE TRELICADA BIDIR C/ EPS PLT-16 300KGF/M2, 3917,12M2; 03.03.98: FORNECIMENTO E MONTAGEM DE ESTRUTURA PRE-MOLDADA DE CONCRETO, 850M3; 03.04.03: FORNEC DE ESTR METALICA ACO ASTM A709/A588 (RESIST A CORROSAO), 46450KG; 03.04.05: MONTAGEM DE ESTRUTURA METALICA, 46450KG; : ELEMENTOS VAZADOS 04, ; 04.01.50: ALVENARIA AUTO-PORTANTE: BLOCO CONCRETO ESTRUTURAL DE 14X19X39CM, 219,97M2; 04.02.37: ELEMENTO VAZADO REF NEO REX 22C / REF UNICA 4A, 2,97M2; 04.03.01: DV-01 DIVISORIA DE GRANILITE - LATERAL ABERTA, 37M ; 04.03.03: DV-03 DIVISORIA DE GRANILITE - FRONTAL, 16M ; 04.03.04: DV-04 DIVISORIA DE GRANILITE, 17,84M ; 04.03.30: DIVISORIAS DE GESSO ACARTONADO, 21,59M2; 04.50.01: DE ALVENARIAS EM GERAL E ELEMENTOS VAZADOS,INCL REVESTIMENTOS, 10,03M3; : ELEMENTOS DE MADEIRA/COMPONENTES ESPECIAIS 05, ; 05.01.29: PM-74 PORTA DE COMPENSADO PARA BOXES L=62CM - COMPLETA, 26UN; 05.01.46: PM-70 PORTA DE MADEIRA SARRAFEADA P/ PINT. BAT. MET. L=72CM, 5UN; 05.01.47: PM-71 PORTA DE MADEIRA SARRAFEADA P/ PINT. BAT. MET. L=82CM, 5UN; 05.01.50: PM-81 PORTA DE COMPENSADO P/ BOX ACESSIVEL, 2UN; 05.01.51: PM-75 PORTA SARRAFEADO MACICO SANIT. ACESSIVEL BAT. MET., 3UN; 05.01.91: PM-59 PORTA DE MADEIRA SARRAFEADA P/ PINT. C/ BAND. BAT. MET. L=82CM, 40UN; 05.05.34: BS-05 BANCADA PARA COZINHA - GRANITO, 31,3M ; 05.05.64: PR-08 PRATELEIRA DE GRANITO, 11,1M ; 05.05.72: FP-01 FAIXA DE PROTECAO EM MDF, 250,21M ; 05.05.73: FP-02 GUARNICAO PARA EXPOSICAO EM MDF, 250,21M ; 05.05.75: PR-09 PRATELEIRA EM GRANILITE - L=55CM, 80,16M ; 05.05.78: GS-03 GUICHE PARA SECRETARIA (REVESTIMENTO LAMINADO), 1UN; 05.05.80: ET-05 ESTRADO DE POLIPROPILENO, 8M ; 05.05.83: BA-07 BALCAO DE DISTRIBUICAO 1,50X0,50M(GRANITO), 2UN; 05.05.88: BA-09 BALCAO DE ADENDIMENTO 2,10X0,50M (GRANITO), 3UN; 05.05.91: CC-01 CUBA INOX (60X50X30 CM) INCL VALV. AMERICANA - GRANITO, 4UN; 05.05.93: CC-03 CUBA INOX (50X40X25 CM) INCL VALV. AMERICANA - GRANITO, 5UN; 05.05.94: CC-04 CUBA DUPLA INOX (102X40X25 CM) INCL VALV. AMERICANA - GRANITO, 3UN; 05.60.01: DE FOLHAS DE PORTAS OU JANELAS, 1UN; 05.60.05: DE BATENTES DE ESQUADRIAS DE MADEIRA, 1UN; 05.80.41: PORTA GIZ, INCLUSIVE SUPORTES, 88,64M; 05.80.46: ALCAPAO DE MADEIRA, 4,84M2; : ELEMENTOS METALICOS/COMPONENTES ESPECIAIS 06, ; 06.01.01: EF-01 ESQUADRIA DE FERRO 90X60CM, 7UN; 06.01.04: EF-04 ESQUADRIA DE FERRO 180X60CM, 12UN; 06.01.05: EF-05 ESQUADRIA DE FERRO 180X120CM, 1UN; 06.01.06: EF-06 ESQUADRIA DE FERRO 180X150CM, 126UN; 06.01.15: EF-15 ESQUADRIA DE FERRO / VENTILACAO CRUZADA H=30 A 45CM, 81,1M2; 06.01.27: CAIXILHOS DE FERRO -FIXO COM VENTILACAO PERMANENTE, 84M2;

PREFEITURA MUNICIPAL DE AGUAÍ
CONFERE COM O ORIGINAL
DATA: 14 / 12 / 22
SERVIDOR: Felipe Campos

Confira os dados do ato em: https://selodigital.tjpb.jus.br ou Consulte o Documento em: https://azevedobastos.not.br/documento/12584300721872456703 7
CARTÓRIO
Autenticação Digital Código: 12584300721872456703 7-2
Data: 30/07/2021 14:51:33
Valor Total do Ato: R$ 4,66
Selo Digital Tipo Normal C: ALV56536-SO2I;
Cartório Azevêdo Bastos
Av. Presidente Epitácio Pessoa - 1145
Bairro dos Estado, João Pessoa - PB
(83) 3244-5454 - cartorio@azevedobastos.not.br
https://azevedobastos.not.br
Valber Azevêdo de M. Cavalcanti
Titular
TJPB
O presente documento digital foi conferido com o original e assinado digitalmente por DANILLO PINTO OLIVEIRA DE ALENCAR, em sexta-feira, 30 de julho de 2021 14:54:20 GMT-03:00, CNS: 06.870-0 - 1º OFÍCIO DE REGISTRO CIVIL DAS PESSOAS NATURAIS E TABELIONATO DE NOTAS/PB, nos termos da medida provisória N. 2.200-2 de 24 de agosto de 2001. Sua autenticidade deverá ser confirmada no endereço eletrônico www.cenad.org.br/autenticidade. O presente documento digital pode ser convertido em papel por meio de autenticação no Tabelionato de Notas. Provimento nº 100/2020 CNJ - artigo 22.

Prefeitura de Aguaí
Fone: 3653-7100 - CNPJ 46.425.229/0001-79
Avenida Olinda Silveira Cruz Braga, 215 - CEP 13.860.000
Caixa Postal 31 - www.aguai.sp.gov.br - Aguaí/SP

1176

O PRESENTE DOCUMENTO É PARTE INTEGRANTE DA CERTIDÃO DE ACERVO TÉCNICO EXPEDIDA NESTA DATA PELO CREA-SP SOB Nº 520-91324
São Paulo, 31/01/2011
Roberto Vieira dos Reis
Agente Administrativo I
UGI Capital - Casa Reg) 2162

PREFEITURA DO MUNICIPIO DE OSASCO
Secretaria de Obras e Transportes

06.01.28: EF-23 ESQUADRIA DE FERRO COM BASCULANTE L=180CM, 6UN; 06.01.72: CAIXILHOS DE ALUMINIO - BASCULANTES, 142M2; 06.02.19: PF-19 PORTA DE FERRO P/ RESERVATORIO, 1UN; 06.02.26: PF-23 PORTA DE FERRO C/ BANDEIRA EM CHAPA PERFURADA L=140CM, 3UN; 06.02.43: PF-24 PORTA EM CHAPA DE FERRO GALVANIZADO L=82CM, 6UN; 06.02.44: PF-25 PORTA EM CHAPA DE FERRO GALVANIZADO L=140CM, 1UN; 06.02.87: PT-26 PORTA GRADIL ORSOMENTAL GALV A FOGO C/ BANDEIRA (LMAX=360CM), 43,23M2; 06.03.19: EM-05 ESCADA MARINHEIRO (GALVANIZADA), 9,2M ; 06.03.20: EM-06 ESCADA DE MARINHEIRO C/GUARDA CORPO GALVANIZADA, 8,5M ; 06.03.42: CO-17 CORRIMAO TUBULAR DUPLO LATERAL, 160,4M ; 06.03.60: BARRA DE APOIO P/DEFICIENTES EM LATAO CROMADO, 5CJ; 06.03.72: QE-40 TABELA DE BASQUETE (PRE-LAJE TRELICADA), 2UN; 06.03.76: QE-44 POSTE PARA REDE VOLEIBOL (PRE-LAJE TRELICADA), 1PR; 06.03.79: QE-47 TRAVE DE FUTEBOL DE SALAO (PRE-LAJE TRELICADA), 2UN; : COBERTURA 07: 07.01.27: EM TERCAS PARA TELHAS TRAPEZOIDAIS, 1227,55M2; 07.03.98: TELHA ACO GALV TRAP SAND POUURETANO PINT 1 FACE CHAPA 0,5MM E=50MM, 1227,55M2; 07.04.48: RUFO LISO DE ACO GALV NATURAL E=0,65MM CORTE ATE 600MM, 13,6M ; : INSTALACOES HIDRAUUCAS 08, ; 08.01.02: AC-05 ABRIGO E CAVALETE DE 1" COMPLETO 85X65X30CM, 1UN; 08.01.03: AC-06 ABRIGO E CAVALETE DE 1 1/4" COMPLETO 200X90X40CM, 1UN; 08.02.01: AG-04 ABRIGO PARA GAS COM 2 CILINDROS DE 45 KG, 1UN; 08.02.05: AG-08 ABRIGO PARA GAS COM 2 BUJOES DE 13 KG, 1UN; 08.02.61: TUBO DE COBRE P/ GAS CLASSE A S/COST DN=3/4 (22) SOLDA FOSCOPER, 58M ; 08.02:62: TUBO DE COBRE P/ GAS CLASSE A S/COST DN=1 (28) SOLDA FOSCOPER, 210M ; 08.02.63: TUBO DE COBRE P/ GAS CLASSE A S/COST DN=1 1/4 (35) SOLDA FOSCOPER, 28M ; 08.03.02: TUBO ACO GALVANIZ NBR5580-CL MEDIA, DN20MM (3/4") - INCL CONEXOES, 4M ; 08.03.16: TUBO DE PVC RIGIDO JUNTA SOLDAVEL DN 25MM (3/4") INCL CONEXOES, 379M ; 08.03.17: TUBO DE PVC RIGIDO JUNTA SOLDAVEL DN 32MM (1") INCL CONEXOES, 402M ; 08.03.18: TUBO DE PVC RIGIDO JUNTA SOLDAVEL DN 40MM (1.1/4") INCL CONEXOES, 33M ; 08.03.19: TUBO DE PVC RIGIDO JUNTA SOLDAVEL DN 50MM (1.1/2") INCL CONEXOES, 91M ; 08.03.20: TUBO DE PVC RIGIDO JUNTA SOLDAVEL DN 60MM (2") INCL CONEXOES, 34M ; 08.03.21: TUBO DE PVC RIGIDO JUNTA SOLDAVEL DN 75MM (2.1/2") INCL CONEXOES, 48M ; 08.03.22: TUBO DE PVC RIGIDO JUNTA SOLDAVEL DN 85MM (3") INCL CONEXOES, 40M ; 08.03.23: TUBO DE PVC RIGIDO JUNTA SOLDAVEL DN 110MM (4") INCL CONEXOES, 29M ; 08.04.02: REGISTRO DE GAVETA BRUTO DN 20MM (3/4"), 6UN; 08.04.03: REGISTRO DE GAVETA BRUTO DN 25MM (1"), 5UN; 08.04.04: REGISTRO DE GAVETA BRUTO DN 32MM (1 1/4"), 6UN; 08.04.05: REGISTRO DE GAVETA BRUTO DN 40MM 1 1/2", 3UN; 08.04.06: REGISTRO DE GAVETA BRUTO DN 50MM (2"), 1UN; 08.04.09: REGISTRO DE GAVETA BRUTO DN 100MM (4"), 1UN; 08.04.22: REGISTRO DE GAVETA COM CANOPLA CROMADA DN 20MM (3/4"), 31UN; 08.04.23: REGISTRO DE GAVETA COM CANOPLA CROMADA DN 25MM (1"), 9UN; 08.04.24: REGISTRO DE GAVETA COM CANOPLA CROMADA DN 32MM (1 1/4"), 1UN; 08.04.25: REGISTRO DE GAVETA COM CANOPLA CROMADA DN 40MM (1 1/2"), 1UN; 08.04.32: REGISTRO DE PRESSAO C/ CANOPLA CROMADA DN 20MM (3/4"), 48UN; 08.07.02: TUBO ACO GALVANIZ NBR5580-CL MEDIA, DN65MM (2 1/2")- INCL CONEXOES, 88M ; 08.07.03: TUBO ACO GALVANIZ NBR5580-CL MEDIA, DN80MM (3")-INCL CONEXOES, 6M ; 08.08.03: REGISTRO DE GAVETA BRUTO DN 80MM (3"), 3UN; 08.08.25: AH-02 ABRIGO PARA HIDRANTE COMPLETO COM MANGUEIRA DE 1 1/2" - 30M, 9UN; 08.08.71: CONJ MOTOR-BOMBA (CENTRIFUGA) 3/4 HP (7400 L/H - 20 MCA), 1UN; 08.09.01: TUBO DE FERRO FUNDIDO DN 50MM (2") - INCLUSIVE CONEXOES - DESC, 1M ; 08.09.02: TUBO DE FERRO FUNDIDO DN 75MM (3") - INCLUSIVE CONEXOES - DESC, 19M ; 08.09.03: TUBO DE FERRO FUNDIDO DN 100MM (4") - INCLUSIVE CONEXOES - DESC, 18M ; 08.09.15: TUBO DE PVC RIGIDO JUNTA SOLDAVEL DN 40MM (1.1/2") INCL CONEXOES, 107M ; 08.09.16: TUBO DE PVC RIGIDO JUNTA ELASTICA DN 50MM (2") INCL CONEXOES, 175M ; 08.09.17: TUBO DE PVC RIGIDO JUNTA ELASTICA DN 75MM (3") INCL CONEXOES, 156M ; 08.09.18: TUBO DE PVC RIGIDO JUNTA ELASTICA DN 100MM (4") INCL CONEXOES, 324M ; 08.09.19: TUBO DE PVC RIGIDO JUNTA ELASTICA DN 150MM (6") INCL CONEXOES, 101M ; 08.10.06: CAIXA SIFONADA DE PVC DN 150X150X50MM C/GRELHA METALICA, 9UN; 08.11.03: TUBO DE FERRO FUNDIDO DN 75MM (3") - INCLUSIVE CONEXOES, 90M ; 08.11.32: TUBO DE PVC RIGIDO JUNTA ELASTICA DN 75MM (3") INCL CONEXOES, 193M ; 08.11.33: TUBO DE PVC RIGIDO JUNTA ELASTICA DN 100MM (4") INCL CONEXOES, 106M ; 08.11.35: TUBO DE PVC RIGIDO JUNTA ELASTICA DN 200MM (8") INCL CONEXOES, 112M ; 08.11.40: TUBO DE FERRO FUNDIDO RADIAL COM INSPECAO DE 3", 88UN; 08.11.41: TUBO DE FERRO FUNDIDO RADIAL COM INSPECAO DE 4", 10M ; 08.11.53: TUBO DE PVC "R" PARA AGUAS PLUVIAIS 100MM - INCL CONEXOES, 7M ; 08.14.17: VALVULA DE RETENCAO HORIZONTAL DE BRONZE DE 1.1/4", 2UN; 08.14.46: TORNEIRA DE BOIA EM LATAO (BOIA PLAST) DN 25MM (1"), 9UN; 08.15.15: LT-06 LAVATORIO COLETIVO C/ TAMPO DE GRANITO L=50CM, 24,6M ; 08.15.16: BB-01 BEBEDOURO COLETIVO, 15,55M ; 08.15.23: MT-04 MICTORIO COLETIVO, 3M ; 08.16.02: BACIA SIFONADA DE LOUCA BRANCA (VDR 6L) C/ ASSENTO, 21UN; 08.16.10: LAVATORIO DE LOUCA BRANCA SEM COLUNA C/ TORNEIRA DE FECHAM AUTOMATICO, 6UN; 08.16.46: TANQUE DE LOUCA BRANCA,GRANDE C/COLUNA, 10UN; 08.16.83: VA-01 VARAL/TOALHEIRO, 10UN; 08.16.89: BR-01 BACIA P/ SANITARIO ACESSIVEL, 5CJ; 08.16.90: BR-02 LAVATORIO PARA SANITARIO ACESSIVEL, 5CJ; 08.17.43: AQUECEDOR ELETRICO DE PASSAGEM COM RESISTENCIA BLINDADA, 2UN; 08.17.58: FT-02 FILTRO PARA AGUA POTAVEL, 9UN; 08.60.05: DE REGISTROS E VALVULAS DE DESCARGA, 11UN; 08.60.07: DE TORNEIRAS, 9UN; 08.60.10: DE SIFOES, 9UN; 08.60.11: DE APARELHOS SANITARIOS INCLUINDO

PREFEITURA MUNICIPAL DE AGUAÍ
CONFERE COM O ORIGINAL
DATA: 14/12/22
SERVIDOR: Felipe Campos

Confira os dados do ato em: https://selodigital.tjpb.jus.br ou Consulte o Documento em: https://azevedobastos.not.br/documento/12584300721872456703 7

CARTÓRIO Autenticação Digital Código: 12584300721872456703 7-3
Data: 30/07/2021 14:51:33
Valor Total do Ato: R$ 4,66
Selo Digital Tipo Normal C: ALV56537-84XH;

Cartório Azevêdo Bastos
Av. Presidente Epitácio Pessoa - 1145
Bairro dos Estados, João Pessoa - PB
(83) 3244-5404 - cartorio@azevedobastos.not.br
https://azevedobastos.not.br
Viber Azevêdo de M. Cavalcanti
Titular
CNS: 06.870-0
TJPB

O presente documento digital foi conferido com o original e assinado digitalmente por DANILLO PINTO OLIVEIRA DE ALENCAR, em sexta-feira, 30 de julho de 2021 14:54:20 GMT-03:00, CNS: 06.870-0 - 1º OFÍCIO DE REGISTRO CIVIL DAS PESSOAS NATURAIS E TABELIONATO DE NOTAS/PB, nos termos da medida provisória N. 2.200-2 de 24 de agosto de 2001. Sua autenticidade deverá ser confirmada no endereço eletrônico www.conad.org.br/autenticidade. O presente documento digital pode ser convertido em papel por meio de autenticação no Tabelionato de Notas. Provimento nº 100/2020 CNJ - artigo 22.

Prefeitura de Aguaí
Fone: 3653-7100 - CNPJ 46.425.229/0001-79
Avenida Olinda Silveira Cruz Braga, 215 - CEP 13.860.000
Caixa Postal 31 - www.aguai.sp.gov.br - Aguaí/SP

1177

O PRESENTE DOCUMENTO É PARTE INTEGRANTE DA CERTIDÃO DE ACERVO TÉCNICO EXPEDIDA NESTA DATA PELO CREA-SP SOB Nº 1920-9132
São Paulo, 31 / 01 / 2011
Roberto Vieira dos Reis
Agente Administrativo I
Cel Capital - Oeste Reg. 2182

PREFEITURA DO MUNICIPIO DE OSASCO
Secretaria de Obras e Transportes

ACESSORIOS, 13UN; 08.70.05: DE REGISTRO E VALVULAS DE DESCARGA, 9UN; 08.70.07: DE TORNEIRAS, 9UN; 08.70.10: DE SIFOES, 9UN; 08.70.11: DE APARELHOS SANITARIOS INCLUINDO ACESSORIOS, 10UN; : INSTALACOES ELETRICAS 09, ; 09.90.01: ACIONADOR MANUAL DE23 PARKS, 9UN; 09.90.05: BASE FERRO GALVANIZADO P/MASTRO 1 1/2" GT-P9, 1UN; 09.90.10: CABO DE COBRE NU 50MM2, 200M; 09.90.15: CABO DE COBRE NU 70MM2, 10M; 09.90.20: CABO DE COBRE SINGELO SINTENAX 1KV- 16MM2, 733M; 09.90.25: CABO DE COBRE SINGELO SINTENAX 1KV- 2.5MM2, 8900M; 09.90.30: CABO DE COBRE SINGELO SINTENAX 1KV- 25MM2, 237M; 09.90.35: CABO DE COBRE SINGELO SINTENAX 1KV- 35MM2, 260M; 09.90.40: CABO DE COBRE SINGELO SINTENAX 1KV- 50MM2, 160M; 09.90.45: CABO DE COBRE SINGELO SINTENAX 1KV- 6MM2, 812M; 09.90.50: CABO DE COBRE SINGELO SINTENAX 1KV- 10MM2, 2310M; 09.90.55: CABO DE COBRE SINGELO SINTENAX 1KV- 120MM2, 30M; 09.90.60: CABO DE COBRE SINGELO SINTENAX 1KV- 240MM2, 172M; 09.90.65: CABO DE COBRE SINGELO FLEXIVEL PIRASTIC 750V 16MM2, 20M; 09.90.70: CABO TELEFONE CCI 0.50MM (2 PARES), 300M; 09.90.75: CABO TELEFONE CI-50-30, 30M; 09.90.80: CAIXA DE ALUM. 4"X4" C/ANEL DE REGULAGEM C/2 TOMADAS UNIVERSAIS NO PISO, 2UN; 09.90.85: CAIXA DE FERRO 40X40X12CM PADRAO TELEBRAS, 1UN; 09.90.90: CAIXA DE MEDICAO "A3" ELETROPAULO - FORNECIMENTO E INSTALAÇÃO CAIXA S/ INTERNOS, 1UN; 09.90.95: CAIXA DE MEDICAO TIPO S PADRAO CESP 60X110X25CM, 2UN; 09.91.00: CAIXA DE PASSAGEM EM ALVENARIA 60X60X60, 1UN; 09.91.05: CAIXA INSPECAO FIBROCIMENTO D=30X25CM C/TAMPA FE.MALEAVEL, PARA HASTE DE ATERRAM, 19UN; 09.91.10: CAIXA P/TOMADA EM PERFILADO C/TOMADA 2P+T 8105, 14UN; 09.91.15: CAIXA PVC 4"X2" RETANGULAR, 198UN; 09.91.20: CAIXA PVC 4"X4" QUADRADA, 18UN; 09.91.25: CENTRAL DE ALARME INCENDIO (4 LACOS) AUREON/GEVIGAMA, 1UN; 09.91.30: CONDULETE ALUMINIO X 3/4", 18UN; 09.91.35: CONECTOR SPLIT BOLT P/CABO 25MM2, 3UN; 09.91.40: CONJ.ESTAIAMENTO DE CABO DE ACO GT-P14B, 1UN; 09.91.45: CRUZETA MADEIRA DE LEI 2400X120X90MM, 2UN; 09.91.50: CURVA 90° PVC 2", 2UN; 09.91.55: CURVA HORIZ. P/ELETROCALHA PERF. C/TAMPA 200X75MM - REF. 01 VALEMAM, 17UN; 09.91.60: DISJUNTOR CAIXA MOLDADA 350A 600V, 1UN; 09.91.65: DISJUNTOR TRIPOLAR 440V-30A, 1UN; 09.91.70: ELETROCALHA PERF. C/TAMPA 200X75MM REF. VL 2.03 VALEMAM, 208BR; 09.91.75: ELETRODUTO TIPO CORRUGADO EM POLIETILENO DE ALTA DENSIDADE 1", 14M; 09.91.80: ELETRODUTO TIPO CORRUGADO EM POLIETILENO DE ALTA DENSIDADE 4", 14M; 09.91.85: ELETRODUTO ACO GALVAN. A FOGO 4" PESADO 3M NBR 56024, 78R; 09.91.90: ELETRODUTO ACO GALVAN. ELETROLÍTICO 3/4" MEDIO 3M, 340BR; 09.92.00: ELETRODUTO ACO GALVAN. ELETROLÍTICO 1" MEDIO 3M, 58R; 09.92.10: ELETRODUTO ACO GALVAN. ELETROLÍTICO 1.1/2" MEDIO 3M, 1BR; 09.92.15: ELETRODUTO ACO GALVAN. ELETROLÍTICO 1.1/4" MEDIO 3M, 20BR; 09.92.20: ELETRODUTO ACO GALVAN. ELETROLÍTICO 2" MEDIO 3M, 1BR; 09.92.25: ELETRODUTO PVC 2" 3M, 8BR; 09.92.30: ESPELHO 4"X2" C/2 INTER. BIPOLARES SIMPLES PIAL PLUS, 14UN; 09.92.35: ESPELHO 4"X2" C/2 INTERRUPTORES 10A/250V SIMPLES REF. 1100 PIAL, 3UN; 09.92.40: ESPELHO 4"X2" C/INTERRUPTOR BIPOLAR +1 TOMADA 2P+T 612105 PIAL PLUS, 11UN; 09.92.45: ESPELHO 4"X2" C/INTERRUPTOR BIPOLAR SIMPLES REF. 2005 PIAL, 31UN; 09.92.50: ESPELHO 4"X2" C/INTERRUPTOR SIMPLES 10A E TOMADA 2P+T 54323 PIAL, 1UN; 09.92.55: ESPELHO 4"X2" C/TOMADA 2P+T 10A/250V 8005 PIAL, 3UN; 09.92.60: ESPELHO 4"X2" C/TOMADA 2P+T 15A/250V 54323 PIAL, 114UN; 09.92.65: ESPELHO 4"X4" C/TOMADA TELEF. TIPO RJ45 PIAL, 23UN; 09.92.70: FITA DE ACO GALVANIZADO A FOGO 3/4"X1/8", 370M; 09.92.75: FUSIVEL LIMITADOR CORRENTE HH C/BASE 15KV - 80 A TED-6, 3UN; 09.92.80: HASTE DE ATERRAMENTO COPPERWELD 3/4" X 3,00M, 3UN; 09.92.85: HASTE DE ATERRAMENTO COPPERWELD 5/8" X 2,40M, 16UN; 09.92.90: ISOLADOR TIPO PINO DE VIDRO 15KV, 6UN; 09.92.95: LUMINARIA AUREON AUTON. DUPLA FACE BLOKITO D18 2X9W + BATERIA 6V, 54UN; 09.93.05: LUMINARIA GUARILUX SOBREPOR CF (2XGZW), 448UN; 09.93.10: LUMINARIA MOFERCO IMB/ES PROVA TEMPO (INC.100W), 5UN; 09.93.15: LUMINARIA PROJETO INDUSTRIAL B-1099 VAPOR METALICO 250W, 16UN; 09.93.20: LUMINARIA PROJETO SOBREPOR F 5074-E (2XPL9W), 1UN; 09.93.25: LUVA PVC 2", 24UN; 09.93.30: MASTRO GALVANIZADO 1 1/2" X 3M, 1UN; 09.93.35: MUFLA 15KV USO EXTERNO P/CABO SINGELO 25MM2, 3UN; 09.93.40: PARA-RAIOS TIPO FRANKLIN PRF-2, 1UN; 09.93.45: PARA-RAIOS TIPO VALVULA BV 15KV C/DISPAR.AUTOM., 3UN; 09.93.50: PERFILADO PERFUR.C/TAMPA 38X38MM (BR=6M-CH.#14) GALV. A FOGO, 10BR; 09.93.55: POSTE CONCRETO CIRC. 11M (600KGF TOPO), 1UN; 09.93.60: QUADRO QD-151, 1UN; 09.93.65: QUADRO QD-CANT, 1UN; 09.93.70: QUADRO QD-GE, 1UN; 09.93.75: QUADRO QD1/1, 1UN; 09.93.80: QUADRO QD1/2, 1UN; 09.93.85: QUADRO QD1/3, 1UN; 09.93.90: QUADRO QD1/4, 1UN; 09.93.95: QUADRO QD2/1, 1UN; 09.94.00: QUADRO QD252, 1UN; 09.94.05: QUADRO QDINF, 1UN; 09.94.10: QUADRO QDT1, 1UN; 09.94.15: QUADRO QDT2, 1UN; 09.94.20: QUADRO QDT3, 1UN; 09.94.25: QUADRO QDT4, 1UN; 09.94.30: QUADRO QDZ, 1UN; 09.94.35: QUADRO QF-BI, 1UN; 09.94.40: QUADRO QF-BR, 1UN; 09.94.45: QUADRO QF-ELE, 1UN; 09.94.50: QUADRO QGLF, 1UN; 09.94.55: QUADRO QS-152, 1UN; 09.94.60: SIRENE ELETRONICA COM INDICAÇAO AUDIO VISUAL REF. EZALPHA, 9UN; 09.94.65: TERMINAL AEREO GALV.C/BASE 50.20.2107 AMERION, 43UN; 09.94.70: TOMADA 2P+T+N - 8105 PRIMELETRICA, 14UN; 09.94.75: TRANSF. TRIFAS 112,5KVA 13,2KV-220/127V OLEO MINERAL FIXADO EM POSTE, 1UN;CABINE PRIMÁRIA: 09.EX TE-03 POSTO DE TRANSFOR.DE ENERGIA EM POSTE C/TRAFO 225KVA ELETROPAULO, 1UN ; FORRO 10, ; 10.01.49: FORRO DE GESSO ACARTONADO INCL. ESTRUTURA, 618,25M2; 11.02.24: VEDAÇÃO ELASTOMERICA P/ JUNTAS DE DILATACAO 11, ; 11.02.24:

PREFEITURA MUNICIPAL DE AGUAÍ
CONFERE COM O ORIGINAL
DATA: 14/12/22
SERVIDOR: Felipe Campos

Confira os dados do ato em: https://selodigital.tjpb.jus.br ou Consulte o Documento em: https://azevedobastos.not.br/documento/12584300721872456703 7

CARTÓRIO Autenticação Digital Código: 12584300721872456703 7-4
Data: 30/07/2021 14:51:33
Valor Total do Ato: R$ 4,66
Selo Digital Tipo Normal C: ALV56538-X98E;

Cartório Azevêdo Bastos
Av. Presidente Epitácio Pessoa - 1145
Bairro dos Estados, João Pessoa - PB
(83) 3244-5454 - cartorio@azevedobastos.not.br
https://azevedobastos.not.br
CNS: 08.870-0
Valber Azevêdo de M. Cavalcanti
Titular
TJPB

O presente documento digital foi conferido com o original e assinado digitalmente por DANILLO PINTO OLIVEIRA DE ALENCAR, em sexta-feira, 30 de julho de 2021 14:54:20 GMT-03:00, CNS: 08.870-0 - 1º OFÍCIO DE REGISTRO CIVIL DAS PESSOAS NATURAIS E TABELIONATO DE NOTAS/PB, nos termos da medida provisória N. 2.200-2 de 24 de agosto de 2001. Sua autenticidade deverá ser confirmada no endereço eletrônico www.cenad.org.br/autenticidade. O presente documento digital pode ser convertido em papel por meio de autenticação no Tabelionato de Notas. Provimento nº 100/2020 CNJ - artigo 22.

Prefeitura de Aguaí
Fone: 3653-7100 - CNPJ 46.425.229/0001-79
Avenida Olinda Silveira Cruz Braga, 215 - CEP 13.860.000
Caixa Postal 31 - www.aguai.sp.gov.br - Aguaí/SP

1179

O PRESENTE DOCUMENTO É PARTE INTEGRANTE DA CERTIDÃO DE ACERVO TÉCNICO EXPEDIDA NESTA DATA PELO CREA-SP SOB Nº 520.913/2011
São Paulo, 31/01/2011
Roberto Vieira dos Reis
Agente Administrativo I
UGI Capital - Oeste Reg. 2162

ARQUITETURA E AGRONOMIA DO ESTADO DE SÃO PAULO - CREA-SP - CONSELHO REGIONAL

PREFEITURA DO MUNICIPIO DE OSASCO
Secretaria de Obras e Transportes

IMPERMEABILIZACAO COM MANTA ASFALTICA PRE FABRICADA 4MM, 525,74M2; 11.02.28: IMPERMEABILIZACAO EMULSAO ASFALTICA ELASTOMERICA 4 DEMAOS, 444,6M2; 11.02.35: IMPERMEAB-C/ MANTA ASF PRE-FABR 4MM ACAB ALUMIN.SEM PROT MECANICA, 140,94M2; 11.02.64: REGULARIZACAO DE SUPERFICIE P/ PREPARO IMPERM 1:3 E=2,5CM, 724,86M2; 11.02.65: ARGAMASSA P/ PROT MECANICA EM SUPERFICIE IMPERM TRACO 1:7 E=3CM, 724,86M2; : REVESTIMENTOS: TETO E PAREDE 12, ; 12.01.01: CHAPISCO, 3845,49M2; 12.02.01: CHAPISCO, 5568,79M2; 12.02.05: EMBOCO, 5568,79M2; 12.02.07: REBOCO, 4506,48M2; 12.02.37: REVESTIMENTOS COM AZULEJOS LISOS BRANCOS 15X15CM, 868,47M2; 12.04.01: CHAPISCO, 1913,45M2; 12.04.05: EMBOCO DESEMPENADO, 1913,45M2; : PISOS INTERNOS / RODAPES / PEITORIS 13, ; 13.01.04: LASTRO DE CONCRETO C/ HIDROFUGO E=5CM, 444,6M2; 13.01.15: ARGAMASSA DE REGULARIZACAO CIM/AREIA 1:3 ESP=2,50CM, 1169,45M2; 13.02.05: CIMENTADO DESEMPENADO ALISADO E=3,50CM INCL ARG REG, 3018,95M2; 13.02.12: QE-28 QUADRA DE ESPORTES/PISO COM PROTECAO ACUSTICA SOBRE LAJE, 1M2; 13.02.23: BORRACHA COLADA - PISO TATIL DIRECIONAL, 112,32M2; 13.02.75: CHAPAS VINILICAS (COR ESPECIFICAR) ESPESSURA DE 2 MM, 1275,24M2; 13.04.01: DEGRAUS EM ARGAMASSA DE CIMENTO E AREIA 1:3 ESPESSURA DE 2 CM, 275M ; 13.05.02: RODAPES DE ARGAM CIMENTO E AREIA 1:3 COM ALTURA DE 7 CM, 0M ; 13.05.70: RODAPÉ VINILICO DE 7,5 CM SIMPLES, 1442,03M ; 13.06.76: SO-16 SOLEIRA EM GRANILITE L=15,5CM DESNIVEL 2CM, 48,34M ; 13.50.01: DEMOLICAO PISO DE CONCRETO SIMPLES CAPEADO, 15,26M3; : VIDROS 14, ; 14.01.04: VIDRO LISO COMUM INCOLOR DE 4MM, 442,62M2; 14.02.01: EP-01 ESPELHO, 16UN; 14.01.35: VIDRO IMPRESSO INCOLOR (E=4MM), 187,69M2; : PINTURA 15, ; 15.01.01: OLEO EM ESTRUTURA METALICA, 390M2; 15.02.05: LATEX, 3845,49M2; 15.02.15: OLEO, 1775,58M2; 15.02.16: OLEO COM MASSA CORRIDA, 1069,91M2; 15.02.25: TINTA ACRILICA, 3947,21M2; 15.02.35: TINTA EPOXICA, 771,78M2; 15.03.07: ESMALTE COM MASSA CORRIDA EM ESQUADRIAS DE MADEIRA, 241,78M2; 15.03.09: ESMALTE EM CERCAS PORTOES E GRADIS, 4022,28M2; 15.03.21: ESMALTE EM ESQUADRIAS DE FERRO, 1975,92M2; 15.03.35: FUNDO ANTI-OXIDANTE EM ESQUADRIAS, 1975,92M2; 15.04.09: TRATAMENTO DE CONCRETO COM ESTUQUE E LIXAMENTO, 4683,06M2; SERVICOS COMPLEMENTARES 16, ; 16.01.24: FE-02 FECHAMENTO PARA SETORIZACAO (TIPO METALGRADE), 9,87M2; 16.01.64: PT-29 PORTAO DE TELA PARA QUADRA, 10,08M2; 16.02.08: PISO DE CONCRETO LISO-FUNDACAO DIRETA FCK-25 MPA, 401,7M2; 16.02.22: PAVIMENTACAO COM PEDRISCO COM ESPESS DE 5 CM, 1811,93M2; 16.02.23: PAVIMENTACAO DE PEDRA MOSAICO PORTUGUES 2 COR/SOBRE BASE AREIA GROSSA, 395,07M2; 16.03.03: GRAMA BATATAIS EM PLACAS, 1098,04M2; 16.03.23: ARVORE ORNAMENTAL H=1.50 A 2.00M - IPE AMARELO, 3UN; 16.03.24: ARVORE ORNAMENTAL H=1.50 A 2.00M - IPE ROXO, 4UN; 16.03.27: ARVORE ORNAMENTAL H=1.50 A 2.00M - PAU BRASIL, 1UN; 16.03.38: ARVORE ORNAMENTAL H=1.50 A 2.00M - MANACA DA SERRA, 4UN; 16.03.87: FORRACAO - LANTANA, 172,74M2; 16.04.19: FQ-01 FECHAMENTO PARA QUADRA DE ESPORTES - FUNDO - BROCA, 33M ; 16.04.31: FQ-01 FECHAMENTO PARA QUADRA DE ESPORTES - LATERAIS - BROCA, 50,4M ; 16.05.32: CA-22 CANALETA DE AGUAS PLUVIAIS EM CONCRETO (30CM), 98M; 16.06.23: AL-01 ABRIGO PARA LIXO, 1UN; 16.06.62: TAPUME FIXO, 100M2; 16.06.96: RS-02 REGUA DE SINALIZACAO DE AMBIENTES, 61UN; 16.06.97: RS-05 REGUA DE SINALIZACAO DE SANITARIOS, 4UN; 16.07.15: AM-01 AMARELINHA, 2UN; 16.07.31: CR-01 CARACOL, 2UN; 16.11.05: LIMPEZA DA OBRA, 3786,5M2; 16.13.01: ESCAVACAO MANUAL - PROFUNDIDADE ATE 1.80 M, 14,79M3; 16.13.10: APILOAMENTO PARA SIMPLES REGULARIZACAO, 49,3M2; 16.13.15: REATERRO INTERNO APILOADO, 10,35M3; 16.13.25: LASTRO DE CONCRETO - 5CM, 49,3M2; 16.13.26: LASTRO DE PEDRA BRITADA - 5CM, 49,3M2; 16.13.31: ESCORAMENTO DE VALAS CONTINUO ATÉ 4,00M, 61,63M2; 16.14.09: FORMAS PLANAS PLASTIFICADAS PARA CONCRETO APARENTE, 123,25M2; 16.14.11: ACO CA 50 (A OU B) FYK = 500 M PA, 1599,79KG; 16.14.48: CONCRETO DOSADO BOMBEADO E LANCADO FCK=25 MPA, 114,55M3; 16.20.25: ELEVADOR 5 PARADAS MAQUINA CONJUGADA COM PORTAS BILATERAIS, 1UN; : ADICIONAIS, ; 17.01.05: BLOCO DE CONCRETO CELULAR 10CM, 68,38M2; 17.01.10: BLOCO DE CONCRETO CELULAR 12,5CM, 1652,58M2; 17.01.15: BLOCO DE CONCRETO CELULAR 15,0CM, 1156,87M2; 17.01.20: ENCUNHAMENTO COM ARGAMASSA, 828ML; 17.01.25: CHAPA PERFURADA (FACHADA E GUARDA CORPOS), 2011,14M2; 17.01.30: LG-04 LOUSA EM ARGAMASSA L=6,16 M, 17UN; 17.01.35: TELHA DE POLICARBONATO, 226,64M2; 17.01.40: TUBO DE COBRE CLASSE A Ø 42, 13M; 17.01.45: TUBO DE COBRE CLASSE A Ø 35, 40M; 17.01.50: CONJ MOTOR-BOMBA 1.5 HP (5M3/H - 42 MCA), 2UN; 17.01.55: TUBO DE COBRE CLASSE A Ø 28, 113M; 17.01.60: TUBO DE COBRE CLASSE A Ø 22, 99M; 17.01.65: AQUECEDOR A GAS 400L, 1UN; 17.01.70: ISOLANTE TERMICO PARA TUBULAÇÃO 42MM, 10M; 17.01.75: ISOLANTE TERMICO PARA TUBULAÇÃO 28MM, 103M; 17.01.80: ISOLANTE TERMICO PARA TUBULAÇÃO 22MM, 73M; 17.01.85: CAIXA SIFONADA COM GRELHA - SAIDA DE 75MM, 33UN; 17.01.90: TAMPA CEGA 100MM, 1UN; 17.01.95: ESPARGIDOR, 15UN; 17.02.00: TUBO DE FERRO FUNDIDO RADIAL COM INSPECAO DE 2", 1UN; 17.02.05: CAIXA DE INSPEÇÃO DE FERRO FUNDIDO, 12UN; 17.02.10: GRELHA DE FERRO FUNDIDO 200X15, 2UN; 17.02.15: IMPERMEABILIZAÇÃO DE RESERVATÓRIO SUPERIOR, 88M2; 17.02.20: IMPERMEABILIZAÇÃO DE RESERVATÓRIO INFERIOR, 31,01M2; 17.02.25: IMPERMEABILIZAÇÃO DE RESERVATÓRIO AP, 182,08M2; 17.02.30: LATEX ACRÍLICO SOBRE MASSA FINA (EXTERNA), 1837,2M2; 17.02.35: MANUTENÇÃO / REPAROS E REPEINTURA EM MURO EXISTENTE, 467,1M2; 17.02.40: CERÂMICA CECRISA 30X30 - BASICS WHITE BASE MATTE, 476,54M2; 17.02.45: RODAPE CERAMICA CECRISA 7X30 - BASICS WHITE

PREFEITURA MUNICIPAL DE AGUAÍ
CONFERE COM O ORIGINAL
DATA: 14 / 12 / 22
SERVIDOR: Felipe Campos

Confira os dados do ato em: https://selodigital.tjpb.jus.br ou Consulte o Documento em: https://azevedobastos.not.br/documento/125843007218724567037

CARTÓRIO
Autenticação Digital Código: 125843007218724567037-5
Data: 30/07/2021 14:51:33
Valor Total do Ato: R$ 4,66
Selo Digital Tipo Normal C: ALV56539-3UG8;

Cartório Azevêdo Bastos
Av. Presidente Epitácio Pessoa - 1143
Bairro dos Estados, João Pessoa - PB
(83) 3244-5454 - cartorio@azevedobastos.not.br
https://azevedobastos.not.br
Válber Azevêdo de M. Cavalcanti
Titular
CNS: 06.870-0
TJPB

O presente documento digital foi conferido com o original e assinado digitalmente por DANILLO PINTO OLIVEIRA DE ALENCAR, em sexta-feira, 30 de julho de 2021 14:54:20 GMT-03:00, CNS: 06.870-0 - 1º OFÍCIO DE REGISTRO CIVIL DAS PESSOAS NATURAIS E TABELIONATO DE NOTAS/PB, nos termos da medida provisória N. 2.200-2 de 24 de agosto de 2001. Sua autenticidade deverá ser confirmada no endereço eletrônico www.conad.org.br/autenticidade. O presente documento digital pode ser convertido em papel por meio de autenticação no Tabelionato de Notas. Provimento nº 100/2020 CNJ - artigo 22.

Prefeitura de Aguaí
Fone: 3653-7100 - CNPJ 46.425.229/0001-79
Avenida Olinda Silveira Cruz Braga, 215 - CEP 13.860.000
Caixa Postal 31 - www.aguai.sp.gov.br - Aguaí/SP

1179

O PRESENTE DOCUMENTO É PARTE INTEGRANTE DA CERTIDÃO DE ACERVO TÉCNICO EXPEDIDA NESTA DATA PELO CREA-SP SOB Nº 920.913
São Paulo, 31/01/201
Roberto Vieira dos Reis
Assistente Administrativo I
UGI Capital - Cesle Rod. 2182

PREFEITURA DO MUNICÍPIO DE OSASCO
Secretaria de Obras e Transportes

BASE MATTE, 450,98M; 17.02.50: DIVISÓRIA ABATEX COM VIDRO - MÓDULO "E", 52M; 17.02.55: PORTA DA DIVISÓRIA ABATEX, 4UN; 17.02.60: LOCAÇÃO DA OBRA, 952,56M2; 17.02.65: REVESTIMENTO INTERNO DO ELEVADOR, 150,15M2; 17.02.70: MR-02 QUADRO DE CORTIÇA, 21UN; 17.02.75: BACIA SANITARIA INFANTIL, 20UN; 17.02.80: CUBA PARA BANHO, 12UN; 17.02.85: CHUEIRINHO, 21UN; 17.02.90: BANCADA DE CIMENTO QUEIMADO, 12,4M; COT.EXT: EXECUÇÃO PROJETO DE ESTRUTRA PREMOLDADA DE CONCRETO1UN COT.EXT: COZINHA INDUSTRIAL COM CAPACIDADE PARA 1000 REFEIÇÕES - DIA, 1UN; COT.EXT: PLAY GRAUND -BRINQUEDO - FORTINHO, 1UN; COT.EXT: PLAY GRAUND -BRINQUEDO - GANGORRA; 1UN; COT.EXT: PLAY GRAUND -BRINQUEDO - BANCO DE AREIA, 1UN; COT.EXT: PLAY GRAUND -BRINQUEDO - BALANCINHO, 1UN; COT.EXT: PLAY GRAUND -BRINQUEDO - GANGORA, 1UN; COT.EXT: PLAY GRAUND -BRINQUEDO - ESCORREGADOR, 1UN; COT.EXT: FORNECIMENTO E EXECUÇÃO DE PISO ELEVADO EM PLACAS, 600M2; COT.EXT: RAMPA PARA ACESSO DE CADEIRANTES; 240M2; COT.EXT: CANALETA DE CONCRETO DE A.P.P/TAMPA/GRELHA DE CONCRETO OU FERRO L=40CM, 196M; COT.EXT: PISO DE CONCRETO INTERTRAVADO, ESPESSURA 8CM, 1200M2; COT.EXT: SISTEMA DE AR CONDICIONADO, 1VB; COT.EXT: SISTEMA DE TELEFONIA E LÓGICA, 1VB; COT.EXT: SISTEMA DE MONITORAMENTO E ALARME, 1VB; COT.EXT: GRAUTE COM PEDRISCO FORNECIMENTO, PREPARO E APLICAÇÃO, 132,5M3; COT.EXT: TUBULÃO ESCAVAÇÃO A CÉU ABERTO, COM PÁ E PICARETA, 223M3; COT.EXT: TUBULÃO A CÉU ABERTO FCK=20 MPA, 223M3; COT.EXT: FORNECIMENTO E COLOCAÇÃO DE MANTA GEOTÊXTIL COM RESISTÊNCIA À TRAÇÃO LONGITUDINAL DE 26KN/M E TRAÇÃO TRANSVERSAL DE 23KN/M, 1320M2; COT.EXT: FORNECIMENTO, PREPARO E APLICAÇÃO DE CONCRETO PROJETADO, MEDIDO NO PROJETO FCK = 25MPA, 37,44M3; COT.EXT: CALDA DE CIMENTO PARA INJEÇÃO FORNECIMENTO, PREPARO E APLICAÇÃO, 2140L; COT.EXT: PERFURAÇÃO EM SOLOS OU ROCHAS DECOMPOSTAS HX, 192M; COT.EXT: BASE DE CONCRETO FCK=15,00MPA PARA GUIAS, SARJETAS OU SARJETÕES, 103,88M3; COT.EXT: FORNECIMENTO E ASSENTAMENTO DE GUIAS TIPO PMSP 100, INCLUSIVE ENCOSTAMENTO DE TERRA FCK=30,0MPA, 220M; COT.EXT: ARRANCAMENTO E REASSENTAMENTO DE GUIAS SOBRE CONCRETO, 30M; COT.EXT: CONSTRUÇÃO DE SARJETA OU SARJETÃO DE CONCRETO FCK=25,0MPA, 100,17M3; COT.EXT: FUNDAÇÃO DE RACHÃO, 720M3; COT.EXT: FORNECIMENTO E ASSENTAMENTO DE TUBOS DE CONCRETO ARMADO, DIÂMETRO 80CM TIPO PA2, 420M; COT.EXT: FORNECIMENTO E COLOCAÇÃO DE GABIÃO TIPO CAIXA, H = 1,00M, DE MALHA 8 X 10CM, GALVANIZADO, DE FIO Ø = 2,7MM, 21M3; COT.EXT: FORNECIMENTO E COLOCAÇÃO DE GABIÃO TIPO COLCHÃO RENO, H = 0,23M, DE MALHA 6 X 8CM, GALVANIZADO, REVESTIDO EM PVC, DE FIO Ø = 2,0MM, 30M2; COT.EXT: ABERTURA DE CAIXA ATÉ 40CM, INCLUI ESCAVAÇÃO, COMPACTAÇÃO, TRANSPORTE E PREPARO DO SUBLEITO, 1490M2; COT.EXT: IMPRIMAÇÃO BETUMINOSA LIGANTE, 2220M2; COT.EXT: IMPRIMAÇÃO BETUMINOSA IMPERMEABILIZANTE, 2220M2; COT.EXT: BASE DE BICA CORRIDA, 220M3; COT.EXT: LAJOTA PRÉMOLDADA DE CONCRETO E=7CM JUNTA DE GRAMA, 140M2; COT.EXT: MURO DE ARRIMO H=4,50M, COM DRENAGEM, 50M; COT.EXT: EXECUÇÃO DE PROJETO ESTRUTURAL PARA MUROS DE ARRIMO COM PERFIL DE AÇO, 1UN; COT.EXT: EXECUÇÃO DE PROJETO ESTRUTURAL PARA MUROS DE GABIÕES, 1UN; COT.EXT: EXECUÇÃO DE PROJETO ESTRUTURAL PARA MUROS DE CONCRETO ARMADO, 1UN; COT.EXT: REMOÇÃO DE ENTULHO COM CAÇAMBA METÁLICA, INCLUSIVE CARGA MANUAL E DESCARGA EM BOTAFORA, 1850M3; COT.EXT: CARGA MECANIZADA E REMOÇÃO DE TERRA, INCLUSIVE TRANSPORTE ATÉ 1KM, 2300M3; COT.EXT: CARGA MANUAL E REMOÇÃO DE TERRA, INCLUSIVE TRANSPORTE ATÉ 1 KM, 1658M3; COT.EXT: FORNECIMENTO E CRAVACAO DE ESTACA PERFIL DE ACO I 12", 800M; COT.EXT: MURO DE CONTENÇÃO COM PLACA PRE MOLDADA, 120M2; COT.EXT: EXECUÇÃO DE REBAIXAMENTO DE LENÇOL FREATICO COM PONTEIRAS FILTRANTES E BOMBAS DE SUCÇÃO, 12MÊS; COT EXT: FP - 04 ALAMBRADO EM TUBO GALVANIZADO E TELA GALVANIZADA H=3,00 M.(EDIF), 57,2M; ....

Osasco, 30 de novembro de 2010.

2º TABELIÃO OSASCO

Valeria Maria Simões Miotto
Engenheira Civil - CREA 0600872458
Diretora DOP - Matricula PMO 113334

Waldyr Ribeiro Filho
Engº Civil CREA 0601347613
Secretário SOT - Matricula PMO 112.674

PREFEITURA MUNICIPAL DE ÁGUAÍ
CONFERE COM O ORIGINAL
DATA: 14/12/22
SERVIDOR: Felipe Campos

Confira os dados do ato em: https://selodigital.tjpb.jus.br ou Consulte o Documento em: https://azevedobastos.not.br/documento/12584300721872456703 7

CARTÓRIO Autenticação Digital Código: 12584300721872456703 7-6
Data: 30/07/2021 14:51:33
Valor Total do Ato: R$ 4,66
Selo Digital Tipo Normal C: ALV56540-KM0X;

CNJ: 06.870-0 Cartório Azevêdo Bastos
Av. Presidente Epitácio Pessoa - 1143
Bairro dos Estados, João Pessoa - PB
(83) 3244-5424 - cartorio@azevedobastos.not.br
https://azevedobastos.not.br
Válber Azevêdo de M. Cavalcanti
Titular
TJPB

O presente documento digital foi conferido com o original e assinado digitalmente por DANILLO PINTO OLIVEIRA DE ALENCAR, em sexta-feira, 30 de julho de 2021 14:54:20 GMT-03:00, CNS: 06.870-0 - 1º OFÍCIO DE REGISTRO CIVIL DAS PESSOAS NATURAIS E TABELIONATO DE NOTAS/PB, nos termos da medida provisória N. 2.200-2 de 24 de agosto de 2001. Sua autenticidade deverá ser confirmada no endereço eletrônico www.cenad.org.br/autenticidade. O presente documento digital pode ser convertido em papel por meio de autenticação no Tabelionato de Notas. Provimento nº 100/2020 CNJ - artigo 22.

Prefeitura de Aguaí
Fone: 3653-7100 - CNPJ 46.425.229/0001-79
Avenida Olinda Silveira Cruz Braga, 215 - CEP 13.860.000
Caixa Postal 31 - www.aguai.sp.gov.br - Aguaí/SP

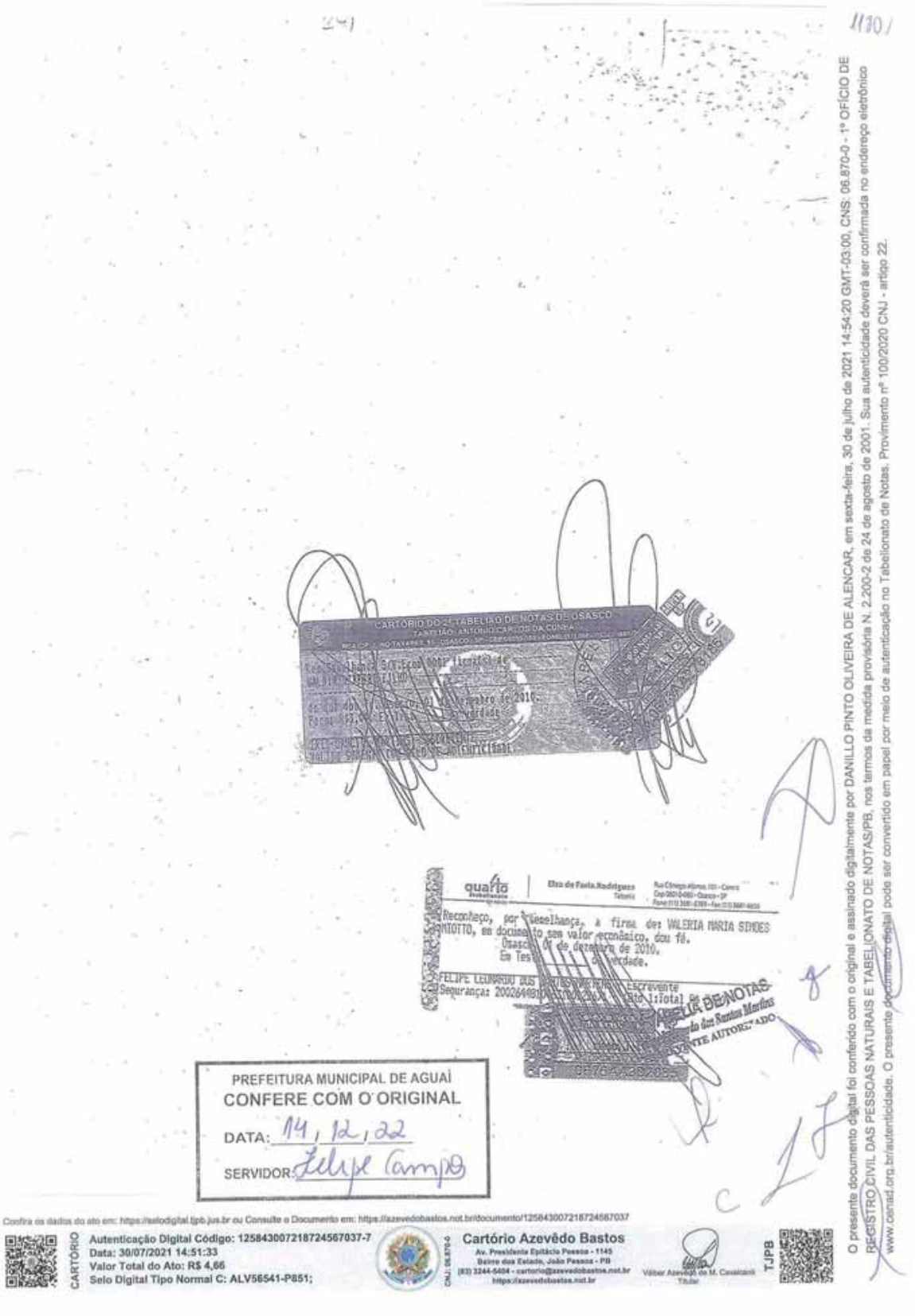

Prefeitura de Aguaí
Fone: 3653-7100 - CNPJ 46.425.229/0001-79
Avenida Olinda Silveira Cruz Braga, 215 - CEP 13.860.000
Caixa Postal 31 - www.aguai.sp.gov.br - Aguaí/SP

1240/

ANÁLISE DE BALANÇO: EXERCÍCIO DE 2021

ÍNDICES ECONÔMICO-FINANCEIROS

EMPRESA: CONSTRUMEDICI ENGENHARIA E COMÉRCIO LTDA
CNPJ: 46.044.392/0001-91

AT= ATIVO TOTAL	*R$*	*60.426.284,99*
AC= ATIVO CIRCULANTE	*R$*	*48.124.885,04*
DISPONIB. = DISPONIBILIDADE	*R$*	*6.498.924,10*
RLP= REALIZÁVEL A LONGO PRAZO	*R$*	*10.301.930,30*
ESTOQUE	*R$*	*-*
IM= IMOBILIZADO	*R$*	*1.999.469,65*
PC= PASSIVO CIRCULANTE	*R$*	*24.627.237,71*
ELP= EXIGÍVEL LONGO PRAZO	*R$*	*-*
PL= PATRIMÔNIO LÍQUIDO	*R$*	*35.799.047,28*
DESP. ANT.= DESPESAS ANTECIPADAS	*R$*	*-*

ÍNDICES DE LIQUIDEZ FINANCEIRA		
LG = LIQUIDEZ GERAL = (AC + ARLP) / PC + ELP	2,37	2,67
LC = LIQUIDEZ CORRENTE = AC / PC	1,95	1,89
LS = LIQUIDEZ SECA = (AC-ESTOQUE-DESP. ANTECIP.) / PC	1,95	
LI = LIQUIDEZ IMEDIATA = DISPONIBILIDADE / PC	0,26	
SG = SOLVÊNCIA GERAL = ATIVO TOTAL / PC + ELP	2,45	2,81

ESTRUTURA DE CAPITAL	
PCT = PARTICIPAÇÃO DE CAPITAL DE TERCEIROS = (PC + ELP)/PL	0,69
CEE = COMPOSIÇÃO DE EXIGIBILIDADE A CURTO PRAZO = PC/PC+ELP	1,00
IPL = IMOBILIZAÇÃO DO PATRIMÔNIO LÍQUIDO = IMOBILIZADO/PL	0,06

ÍNDICE DE ENDIVIDAMENTO GERAL	
IEG = ÍNDICE DE ENDIVIDAMENTO = PC + ELP / AT	0,41

São Paulo, 31 de dezembro de 2021

Pedro Marcio Medici
Sócio Administrador
RG: 4.203.475-9 / CPF: 674.111.938-87

Pedro Pereira de Souza Sobrinho
Contador
CRC nº 1SP 133.324/0-0

PEDRO PEREIRA DE SOUZA SOBRINHO
CRC Nº 1SP 133.324/0-0
Contador

Oficial de Registro Civil das Pessoas Naturais
Reconheço por semelhança as firmas supra de: (1) PEDRO MARCIO MEDICI e (1) PEDRO PEREIRA DE SOUZA SOBRINHO no documento sem valor econômico.
São Paulo, 19 de julho de 2022.
Doc. 4.-Cód. [illegible]
Válido somente com selo de autenticidade; Qtd 2:Total R$ 15,00
Selos: Selo(s): 1 Ato:S1AB-[illegible]-S1AB-0250060

143032 FIRMA 1 S11081AB0250060
143032 FIRMA 1 S11081AB0250059

Rodrigo da Costa Braga
Escrevente Autorizado

PREFEITURA MUNICIPAL DE AGUAÍ
CONFERE COM O ORIGINAL
DATA: [illegible]
SERVIDOR: Felipe Campos

CONSTRUMEDICI

O presente documento digital foi conferido com o original e assinado digitalmente por ADAUTO JOSÉ FERNANDES RIBEIRO, em terça-feira, 19 de julho de 2022 17:30:25 GMT-03:00, CNS: 06.870-0 - Cartório Azevêdo Bastos - 1º Ofício de Registro Civil das Pessoas Naturais e de Interdições e TutelPB, nos termos da medida provisória N. 2.200-2 de 24 de agosto de 2001. Sua autenticidade deverá ser confirmada no endereço

fira os dados do ato em: https://selodigital.tjpb.jus.br ou Consulte o Documento em: https://azevedobastos.not.br/documento/125841907221915506154

CARTÓRIO
Autenticação Digital Código: 125841907221915506154-1
Data: 19/07/2022 16:59:14
Valor Total do Ato: R$ 5,02
Selo Digital Tipo Normal C: ANG31062-NN27:

Cartório Azevêdo Bastos
Av. Presidente Epitácio Pessoa - 1400
Torre, João Pessoa - PB
(83) 3244-5404 - cartorio@azevedobastos.not.br

Adauto José Fernandes Ribeiro
TJPB

Prefeitura de Aguaí
Fone: 3653-7100 - CNPJ 46.425.229/0001-79
Avenida Olinda Silveira Cruz Braga, 215 - CEP 13.860.000
Caixa Postal 31 - www.aguai.sp.gov.br - Aguaí/SP

ATA DE SESSÃO PÚBLICA - COMPLEMENTAR
DILIGÊNCIA DE DOCUMENTOS DE HABILITAÇÃO

CONCORRÊNCIA PÚBLICA Nº 001/2022
PROCESSO ADMINISTRATIVO Nº SEC ADM LIC 098/2022

Ás 11:00 horas do dia 16 de dezembro de 2022 reuniram-se a Comissão Especial de Licitações, designada pela Portaria nº 202 de 07 de novembro de 2022, composta pelo Sr. Presidente Felipe Campos de Oliveira, os membros Josiane Teixeira de Carvalho, Abner Felipe Munhós Pimentel, Leonam Custódio Costa e Franciele Rodrigues Luciano Martins como Secretária e Suplente do Presidente, na sala de Licitações situada a Avenida Olinda Silveira Cruz Braga, nº 215, Parque Interlagos para a confecção da Ata Final de Habilitação.

Conforme as análises feitas na data da sessão de abertura dos envelopes de habilitação, a Comissão havia deliberado em:

HABILITAR as empresas: CONSTRUMEDICI ENGENHARIA E COMERCIO LTDA - CNPJ: 46.044.392/0001-91; VERDEBIANCO ENGENHARIA EIRELI – CNPJ 03.992.945/0001-25; CONSTRUTORA ZADAR LTDA - CNPJ: 30.183.941/0001-79; JSA CONSTRUTORA E PAVIMENTADORA LTDA – CNPJ 02.344.159/0001-59, e MARIA SANTA LOCAÇÃO E OBRAS LTDA – CNPJ 71.655.864/0001-90, por cumprirem todas as exigências técnicas e jurídicas do edital.

Ocorre que dada a palavra: O representante da empresa CONSTRUTORA ZADAR LTDA - CNPJ: 30.183.941/0001-79, alegou que os documentos autenticados da empresa CONSTRUMEDICI ENGENHARIA E COMERCIO LTDA - CNPJ: 46.044.392/0001-91, por meio do cartório digital, Cartório Azevedo Bastos, estão inválidos tendo em vista que o serviços notariais sofreram uma interdição federal, conforme consultado no site https://azevedobastos.not.br/ e por meio do QR-Code nos próprios documentos, o que impossibilita a verificação da autenticidade dos mesmos.

Prefeitura de Aguaí
Fone: 3653-7100 - CNPJ 46.425.229/0001-79
Avenida Olinda Silveira Cruz Braga, 215 - CEP 13.860.000
Caixa Postal 31 - www.aguai.sp.gov.br - Aguaí/SP

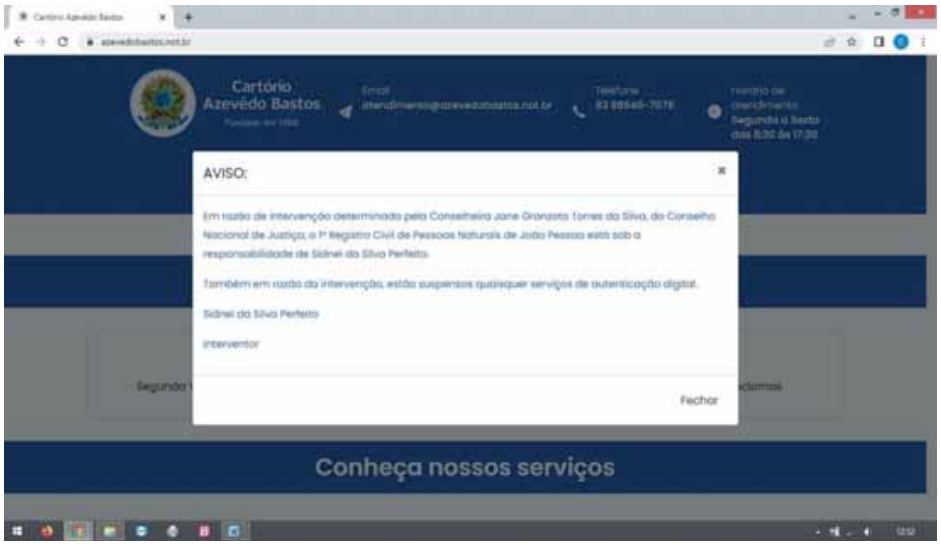

Na ocasião, a Comissão em forma de diligência, solicitou explicações sobre o fato, a empresa CONSTRUMEDICI ENGENHARIA E COMERCIO LTDA - CNPJ: 46.044.392/0001-91, dando prazo de 03 (três) dias úteis, condicionando a diligência a manutenção ou não da empresa como habilitada no certame.

Logo, passado o prazo de 03 (três) dias úteis para diligência, e realizada o Relatório da Diligência, conforme documento anexado aos autos, a Comissão Especial de Licitações, deliberou em MANTER a empresa CONSTRUMEDICI ENGENHARIA E COMERCIO LTDA - CNPJ: 46.044.392/0001-91, HABILITADA no certame, conforme a apuração e verificação dos documentos constantes no Relatório da Diligência.

Caso os licitantes interessados não impetrem recursos frente a decisão apresentada nessa ata de sessão, ficam convocadas as EMPRESAS habilitadas, CONSTRUMEDICI ENGENHARIA E COMERCIO LTDA - CNPJ: 46.044.392/0001-91; VERDEBIANCO ENGENHARIA EIRELI – CNPJ 03.992.945/0001-25; CONSTRUTORA ZADAR LTDA - CNPJ: 30.183.941/0001-79; JSA CONSTRUTORA E PAVIMENTADORA LTDA – CNPJ 02.344.159/0001-59, e MARIA SANTA LOCAÇÃO E OBRAS LTDA – CNPJ 71.655.864/0001-90, e demais interessados, a comparecerem a sessão de abertura de proposta no dia 26 de dezembro de 2022, às 08:00 horas no Auditório da escola Joaquim Giraldi, situado a Avenida Olinda Silveira Cruz Braga, nº 200, Parque Interlagos, Aguaí/SP. Caso haja necessidade na mudança desta data, a nova será designada pela Comissão por meio de comunicação formal e oficial, e-mails já utilizados, Portal da Transparência e Diário Oficial do Município.

Prefeitura de Aguaí
Fone: 3653-7100 - CNPJ 46.425.229/0001-79
Avenida Olinda Silveira Cruz Braga, 215 - CEP 13.860.000
Caixa Postal 31 - www.aguai.sp.gov.br - Aguaí/SP

Nada mais havendo, foi encerrada a presente sessão. Recursos na forma da Lei conforme Artigo 109 e seguintes da Lei 8.666/93, prazo de 05 (cinco) dias úteis. Aguaí, 16 de dezembro de 2022. Eu, _____ (Felipe Campos de Oliveira), presidente da Comissão Especial de Licitações, digitei, e providenciei a impressão.

FELIPE CAMPOS DE OLIVEIRA
PRESIDENTE

JOSIANE TEIXEIRA DE CARVALHO
MEMBRO

LEONAM CUSTÓDIO COSTA
MEMBRO

ABNER FELIPE MUNHÓS PIMENTEL
MEMBRO

FRANCIELE RODRIGUES LUCIANO MARTINS
SECRETÁRIA