Diário Oficial
MUNICÍPIO DE MIRASSOL
mirassol.sp.gov.br

Publicação Oficial da Prefeitura de Mirassol, conforme Lei Municipal n. 4.095, de 21 de dezembro de 2017

Segunda-feira, 21 de novembro de 2022 | Ano V | Edição nº 1104 | Página 1 de 4

SUMÁRIO

Poder Executivo 2
Licitações e Contratos 2
Aviso de Licitação 2
Notificações 3
Auto de Infração 3

PREFEITURA MUNICIPAL DE MIRASSOL

CNPJ 46,612,032/0001-49

Praça Dr. Anísio José Moreira, 22-90 - Centro

CEP 15130-000

DEPARTAMENTO DE ADMINISTRAÇÃO

DIVISÃO DE COMUNICAÇÕES ADMINISTRATIVAS

Telefone: (17) 3243-8120

Email: dca@mirassol.sp.gov.br

Site: www.mirassol.sp.gov.br

www.imprensaoficialmunicipal.com.br/mirassol

ACERVO

As edições do Diário Oficial Eletrônico de Mirassol poderão ser consultadas através da internet, por meio do seguinte endereço eletrônico: www.mirassol.sp.gov.br

Para pesquisa por qualquer termo e utilização de filtros, acesse www.imprensaoficialmunicipal.com.br/mirassol

As consultas e pesquisas são de acesso gratuito e independente de qualquer cadastro.

EXPEDIENTE

O Diário Oficial do Município de Mirassol, veiculado exclusivamente na forma eletrônica, de forma gratuita, é coordenado pelo Departamento de Administração - Divisão de Comunicações administrativas, sendo este o meio de publicação oficial.

PODER EXECUTIVO

Licitações e Contratos

Aviso de Licitação

AVISO DE LICITAÇÃO
PREGÃO ELETRÔNICO Nº 169/2022
PROCESSO Nº 211/2022 – D.A. – D.C.L.

PREFEITURA MUNICIPAL DE MIRASSOL

Objeto: Aquisição de ferragens e materiais de serralheria para construção de mata-burros para o Departamento de Serviços Municipais de Mirassol/SP.

TIPO: "MENOR PREÇO GLOBAL".

RECEBIMENTO DAS PROPOSTAS:

Lote 01: Do dia 18/11/2022 ao dia 08/12/2022 até às 14:00 horas.

Abertura das "Propostas" dos Lotes 01: Dia 08/12/2022 às 14:00 horas.

Início da Disputa de Preço do Lote 01: Dia 08/12/2022 a partir das 14:05 horas.

INFORMAÇÕES E DISPONIBILIZAÇÃO DO EDITAL: Diretamente nos sites www.bll.org.br - www.mirassol.sp.gov.br, e na Praça Dr. Anísio José Moreira nº 2290, Centro, Mirassol, CEP nº 15130-065, Estado de São Paulo, Fone: (17) 3243-8160, de 2ª à 6ª feira, das 09:00 às 16:00 horas.

Mirassol/SP, 18 de novembro de 2022.

Edson Antonio Ermenegildo
Prefeito Municipal

.....

AVISO DE LICITAÇÃO
PREGÃO ELETRÔNICO Nº 167/2022
PROCESSO Nº 213/2022 – D.A. – D.C.L.

PREFEITURA MUNICIPAL DE MIRASSOL

OBJETO: Aquisição de jogos educativos e recreativos para o Ensino Fundamental – Departamento de Educação do Município de Mirassol/SP.

TIPO: "MENOR PREÇO UNITÁRIO POR LOTE".

RECEBIMENTO DAS PROPOSTAS:

Lotes 01 ao 21: Do dia 18/11/2022 ao dia 07/12/2022 até às 14:00 horas.

Abertura das "Propostas" dos Lotes 01 ao 21: Dia 07/12/2022 às 14:00 horas.

Início da Disputa de Preço dos Lotes 01 ao 21: Dia 07/12/2022 a partir das 14:05 horas.

INFORMAÇÕES E DISPONIBILIZAÇÃO DO EDITAL: Diretamente nos sites www.bll.org.br - www.mirassol.sp.gov.br, e na Praça Dr. Anísio José Moreira nº 2290, Centro, Mirassol, CEP nº 15130-065, Estado de São Paulo, Fone: (17) 3243-8160, de 2ª à 6ª feira, das 09:00 às 16:00 horas.

Mirassol/SP, 18 de novembro de 2022.

Edson Antonio Ermenegildo
Prefeito Municipal

.....

AVISO DE LICITAÇÃO
PREGÃO ELETRÔNICO Nº 168/2022
PROCESSO Nº 216/2022 – D.A. – D.C.L.

PREFEITURA MUNICIPAL DE MIRASSOL

Objeto: Registro de preços para eventual e futura aquisição de materiais de escritório para o Departamento de Negócios Jurídicos do Município de Mirassol/SP.

TIPO: "MENOR PREÇO GLOBAL".

RECEBIMENTO DAS PROPOSTAS:

Lote 01: Do dia 18/11/2022 ao dia 09/12/2022 até às 14:00 horas.

Abertura das "Propostas" do Lote 01: Dia 09/12/2022 às 14:00 horas.

Início da Disputa de Preço do Lote 01: Dia 09/12/2022 a partir das 14:05 horas.

INFORMAÇÕES E DISPONIBILIZAÇÃO DO EDITAL: Diretamente nos sites www.bll.org.br - www.mirassol.sp.gov.br, e na Praça Dr. Anísio José Moreira nº 2290, Centro, Mirassol, CEP nº 15130-065, Estado de São Paulo, Fone: (17) 3243-8160, de 2ª à 6ª feira, das 09:00 às 16:00 horas.

Mirassol/SP, 18 de novembro de 2022.

Edson Antonio Ermenegildo
Prefeito Municipal

.....

Notificações

Auto de Infração

PREFEITURA MUNICIPAL DE MIRASSOL - DTF

AUTO DE INFRAÇÃO E IMPOSIÇÃO DE MULTA DE IMÓVEL

O Agente Fiscal Municipal abaixo descrito, no uso das atribuições que lhe confere o Decreto Municipal nº 3.198/2002, comunica Vossa Senhoria do cometimento de infração à legislação municipal e aplica penalidade de multa.

IDENTIFICAÇÃO DA AUTUAÇÃO

Orgão Autuador	Auto de Infração	Data da Lavratura
SEFISP - SEÇÃO DE FISCALIZAÇÃO DE POSTURAS	001903/2022	13/10/2022

IDENTIFICAÇÃO DO AUTUADO

Proprietário	Compromissário
JOACEMA EMPREEMDIMENTOS IMOBILIARIOS SPE LTDA	MARIANA DUARTE GOMES

CNPJ / CPF	Endereço para Correspondência	CEP
16.838.565/0001-82	RUA RUI BARBOSA, 1462, , CENTRO, MIRASSOL/SP	15130055

IDENTIFICAÇÃO DO IMÓVEL

Logradouro	Telefone	Quadra	Lote
RUA MARIA APARECIDA BATISTA NORA		15	01

Bairro	Cadastro	Área do Terreno
JARDIM GIRASSOL	2622110027010000	204,91 m²

FOTOGRAFIA DO IMÓVEL

13/10/2022 10:28:28

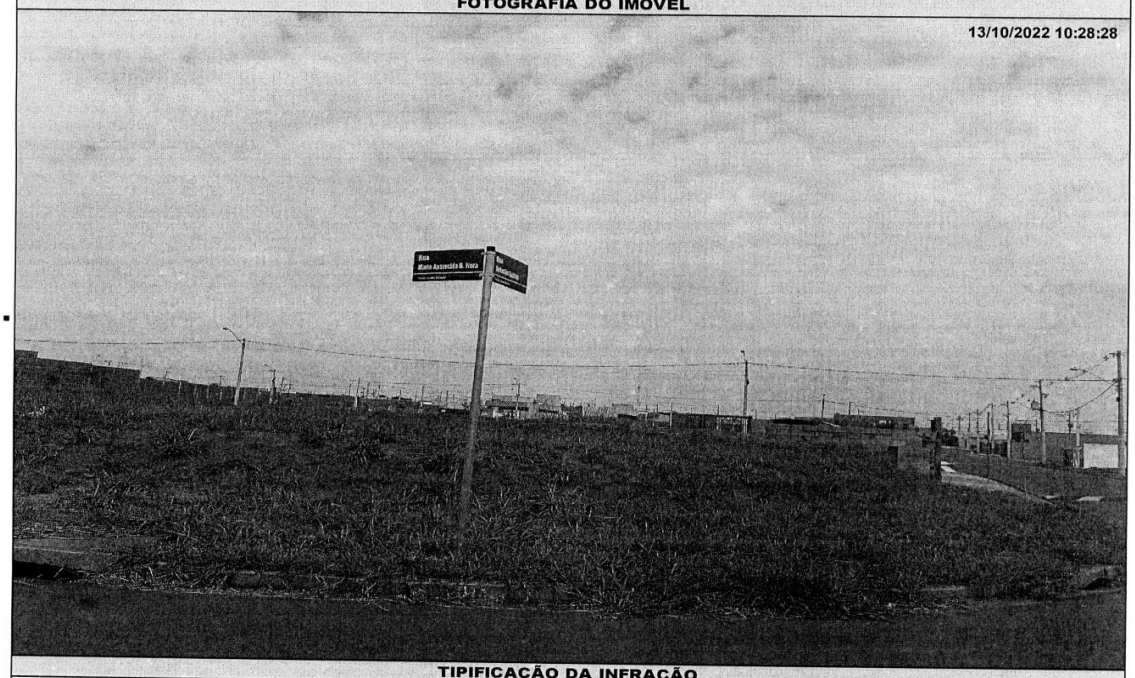

TIPIFICAÇÃO DA INFRAÇÃO

Dispositivo Legal Infringido	Descrição da Infração
LEI MUNICIPAL 4.297/2020, ART. 1º, INC. II	NAO EXECUTAR A CONSTRUCAO OU ADEQUACAO DA CALCADA E/OU MURETA

DESCRIÇÃO DA MULTA

Previsão Legal	Valor
LEI MUNICIPAL 4.297/2020, ART. 8º, INC. II	R$ 1818,15

AGENTE FISCAL

Função - Matrícula: FISCAL MUNICIPAL - 101503 6

INFORMAÇÕES

- Fica estipulado o prazo de 30 (trinta) dias a partir do recebimento desta para o recolhimento da multa.
- Comparecer à área de atendimento do Departamento de Tributos e Fiscalização para solicitar a guia (boleto) para pagamento.
- O não recolhimento da presente dentro do prazo estipulado acarretará a aplicação de juros, multas e correção monetária sobre o valor da dívida, assim como inscrição do crédito em Dívida Ativa e posterior ajuizamento, conforme disposto na legislação municipal.
- Fica estipulado o prazo de 05 (cinco) dias a partir do recebimento desta para, querendo, apresentar defesa.
- O presente Auto de Infração e Imposição de Multa foi lavrado em 02 (duas) vias de igual teor.
- Em caso de dúvidas comparecer à Seção de Fiscalização de Posturas, situada na Rua Quintino Bocaiuva, nº 21-38, Centro, Mirassol/SP.

CIENTIFICAÇÃO

Nome por Extenso	Data
_____	_____ / _____ / _____

PREFEITURA MUNICIPAL DE MIRASSOL - DTF

AUTO DE INFRAÇÃO E IMPOSIÇÃO DE MULTA DE IMÓVEL

O Agente Fiscal Municipal abaixo descrito, no uso das atribuições que lhe confere o Decreto Municipal nº 3.198/2002, comunica Vossa Senhoria do cometimento de infração à legislação municipal e aplica penalidade de multa.

IDENTIFICAÇÃO DA AUTUAÇÃO

Orgão Autuador	Auto de Infração	Data da Lavratura
SEFISP - SEÇÃO DE FISCALIZAÇÃO DE POSTURAS	001905/2022	13/10/2022

IDENTIFICAÇÃO DO AUTUADO

Proprietário	Compromissário
JOACEMA EMPREEMDIMENTOS IMOBILIARIOS SPE LTDA	KEILA TERESA MORENO LOURENTE

CNPJ / CPF	Endereço para Correspondência	CEP
16.838.565/0001-82	RUA FREI FREDERICO CURATOLO, 3659, , JD FLAMBOYANT, MIRASSOL/SP	15137096

IDENTIFICAÇÃO DO IMÓVEL

Logradouro	Telefone	Quadra	Lote
RUA VALTER LUIZ RODRGIUES (12)		15	34

Bairro	Cadastro	Área do Terreno
JARDIM GIRASSOL	2622110330010000	160,00 m²

FOTOGRAFIA DO IMÓVEL

13/10/2022 10:30:05

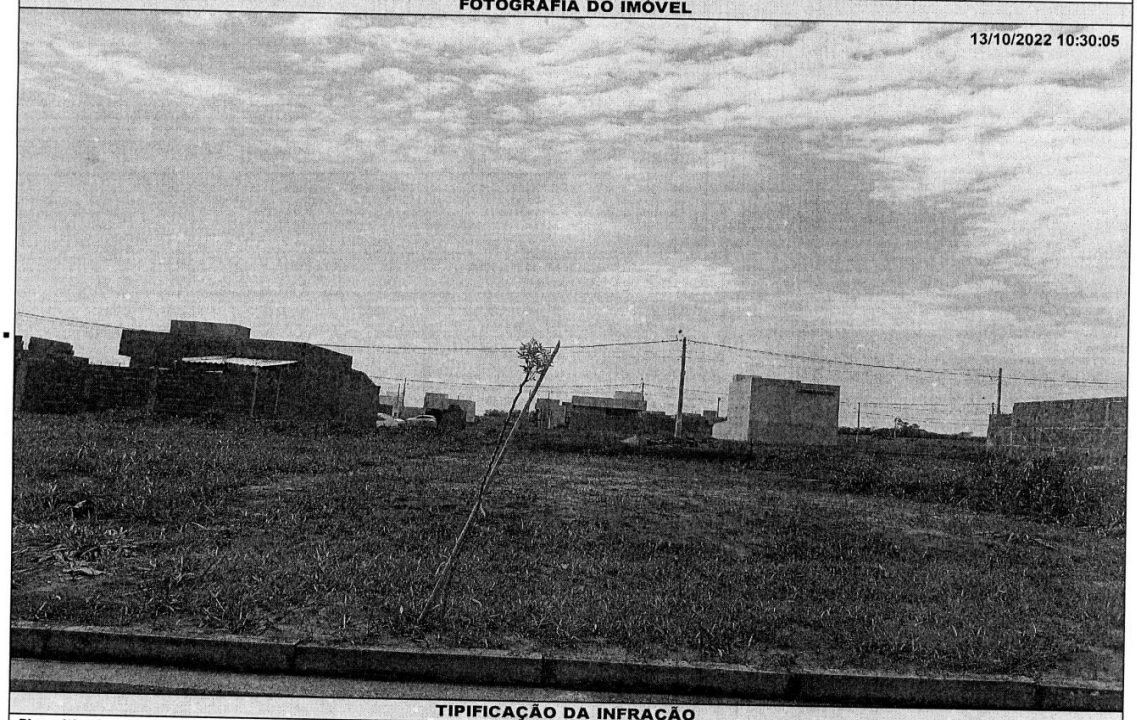

TIPIFICAÇÃO DA INFRAÇÃO

Dispositivo Legal Infringido	Descrição da Infração
LEI MUNICIPAL 4.297/2020, ART. 1º, INC. II	NAO EXECUTAR A CONSTRUCAO OU ADEQUACAO DA CALCADA E/OU MURETA

DESCRIÇÃO DA MULTA

Previsão Legal	Valor
LEI MUNICIPAL 4.297/2020, ART. 8º, INC. II	R$ 920,00

AGENTE FISCAL

Função - Matrícula: FISCAL MUNICIPAL - 101503 6

INFORMAÇÕES

- Fica estipulado o prazo de 30 (trinta) dias a partir do recebimento desta para o recolhimento da multa.
- Comparecer à área de atendimento do Departamento de Tributos e Fiscalização para solicitar a guia (boleto) para pagamento.
- O não recolhimento da presente dentro do prazo estipulado acarretará a aplicação de juros, multas e correção monetária sobre o valor da dívida, assim como inscrição do crédito em Dívida Ativa e posterior ajuizamento, conforme disposto na legislação municipal.
- Fica estipulado o prazo de 05 (cinco) dias a partir do recebimento desta para, querendo, apresentar defesa.
- O presente Auto de Infração e Imposição de Multa foi lavrado em 02 (duas) vias de igual teor.
- Em caso de dúvidas comparecer à Seção de Fiscalização de Posturas, situada na Rua Quintino Bocaiuva, nº 21-38, Centro, Mirassol/SP.

CIENTIFICAÇÃO

Nome por Extenso	Data
_____	_____ / _____ / _____