Diário Oficial
MUNICÍPIO DE MIRASSOL

www.mirassol.sp.gov.br / www.imprensaoficialmunicipal.com.br/mirassol

Publicação Oficial da Prefeitura de Mirassol, conforme Lei Municipal n. 4.095, de 21 de dezembro de 2017

SUMÁRIO

Poder Executivo 2
Notificações 2
Vigilância Sanitária 13
Comunicados 13

PREFEITURA MUNICIPAL DE MIRASSOL

CNPJ 46.612.032/0001-49

Praça Dr. Anísio José Moreira, nº 2.290, Centro

CEP 15130-065

DEPARTAMENTO DE ADMINISTRAÇÃO

DIVISÃO DE COMUNICAÇÕES ADMINISTRATIVAS

Telefone: (17) 3243-8120

E-mail: dca@mirassol.sp.gov.br

Site: www.mirassol.sp.gov.br

www.imprensaoficialmunicipal.com.br/mirassol

ACERVO

As edições do Diário Oficial Eletrônico de Mirassol poderão ser consultadas através da internet, por meio do seguinte endereço eletrônico: www.mirassol.sp.gov.br

Para pesquisa por qualquer termo e utilização de filtros, acesse www.imprensaoficialmunicipal.com.br/mirassol

As consultas e pesquisas são de acesso gratuito e independente de qualquer cadastro.

EXPEDIENTE

O Diário Oficial do Município de Mirassol, veiculado exclusivamente na forma eletrônica, de forma gratuita, é coordenado pelo Departamento de Administração - Divisão de Comunicações Administrativas, sendo este o meio de publicação oficial.

PODER EXECUTIVO

Notificações

PREFEITURA MUNICIPAL DE MIRASSOL - DTF

NOTIFICAÇÃO DE IMÓVEL

O Agente Fiscal Municipal abaixo descrito, no uso das atribuições que lhe confere o Decreto Municipal nº 3.198/2002, comunica Vossa Senhoria do cometimento de infração à legislação municipal e estipula prazo para regularização.

IDENTIFICAÇÃO DA NOTIFICAÇÃO

Orgão Autuador	Notificação	Data da Lavratura
SEFISP - SEÇÃO DE FISCALIZAÇÃO DE POSTURAS	000164/2023	24/01/2023

IDENTIFICAÇÃO DO NOTIFICADO

Proprietário	Compromissário
BMAIS URBANISMO MIRASSOL 126 SPE LTDA	DALILA FLAVIO DE OLIVEIRA DOURADO

CNPJ / CPF	Endereço para Correspondência	CEP
20.095.330/0001-15	RUA ENTUSIASMO, 489, , JD BOER I, AMERICANA/SP	13477678

IDENTIFICAÇÃO DO IMÓVEL

Logradouro	Telefone	Quadra	Lote
AV ATHAIR LOPES JUNIOR (PROJ 11)		04	11

Bairro	Cadastro	Área do Terreno
MAISPARQUE MIRASSOL	1422030111010000	200,00 m²

FOTOGRAFIA DO IMÓVEL



TIPIFICAÇÃO DA INFRAÇÃO	SOLICITAÇÃO		AGENTE FISCAL
Dispositivo Legal Infringido	Providenciar	Prazo	Função - Matrícula
LEI MUNICIPAL 4.297/2020, ART. 1º, INC. I	LIMPEZA DO IMÓVEL	30 (TRINTA) DIAS	FISCAL MUNICIPAL - 101503 6

INFORMAÇÕES

- Considera-se limpo, o imóvel que não possua vegetação ou qualquer outro tipo de sujeira sobre sua área, incluindo a calçada.
- Considera-se adequado, o imóvel que possua calçada e muro (com altura mínima de 30 centímetros) nos limites confrontantes com as vias.
- É proibida a utilização de fogo e/ou usar qualquer tipo de herbicida para a manutenção do imóvel.
- É proibido jogar lixos, detritos, entulhos ou quaisquer outros tipos de materiais ou objetos oriundos da limpeza de terrenos em logradouros públicos, terrenos baldios, bueiros, valetas de escoamento ou em qualquer outra área não destinada para essa finalidade.
- O não atendimento da Notificação dentro do prazo estipulado implicará em pena de multa ou outras sanções conforme previsão legal.
- Independente da aplicação de sanções, em caso de não atendimento da presente notificação a municipalidade poderá efetuar os serviços necessários e cobrará as devidas tarifas do responsável pelo imóvel, conforme disposto na legislação municipal.
- A presente Notificação foi lavrada em 02 (duas) vias de igual teor.
- Em caso de dúvidas comparecer à Seção de Fiscalização de Posturas, situada na Rua Quintino Bocaiuva, nº 21-38, Centro, Mirassol/SP.

CIENTIFICAÇÃO

Nome por Extenso	Data
_____	_____ / _____ / _____

PREFEITURA MUNICIPAL DE MIRASSOL - DTF

NOTIFICAÇÃO DE IMÓVEL

O Agente Fiscal Municipal abaixo descrito, no uso das atribuições que lhe confere o Decreto Municipal nº 3.198/2002, comunica Vossa Senhoria do cometimento de infração à legislação municipal e estipula prazo para regularização.

IDENTIFICAÇÃO DA NOTIFICAÇÃO

Orgão Autuador	Notificação	Data da Lavratura
SEFISP - SEÇÃO DE FISCALIZAÇÃO DE POSTURAS	000165/2023	24/01/2023

IDENTIFICAÇÃO DO NOTIFICADO

Proprietário	Compromissário
EMAIS URBANISMO MIRASSOL 126 SPE LTDA	DALILA FLAVIO DE OLIVEIRA DOURADO

CNPJ / CPF	Endereço para Correspondência	CEP
20.095.330/0001-15	RUA ENTUSIASMO, 489, , JD BOER I, AMERICANA/SP	13477678

IDENTIFICAÇÃO DO IMÓVEL

Logradouro	Telefone	Quadra	Lote
AV ATHAIR LOPES JUNIOR (PROJ 11)		04	12

Bairro	Cadastro	Área do Terreno
MAISPARQUE MIRASSOL	1422030121010000	200,00 m²

FOTOGRAFIA DO IMÓVEL



TIPIFICAÇÃO DA INFRAÇÃO	SOLICITAÇÃO		AGENTE FISCAL
Dispositivo Legal Infringido	Providenciar	Prazo	Função - Matrícula
LEI MUNICIPAL 4.297/2020, ART. 1º, INC. I	LIMPEZA DO IMÓVEL	30 (TRINTA) DIAS	FISCAL MUNICIPAL - 101503 6

INFORMAÇÕES

- Considera-se limpo, o imóvel que não possua vegetação ou qualquer outro tipo de sujeira sobre sua área, incluindo a calçada.
- Considera-se adequado, o imóvel que possua calçada e muro (com altura mínima de 30 centímetros) nos limites confrontantes com as vias.
- É proibida a utilização de fogo e/ou usar qualquer tipo de herbicida para a manutenção do imóvel.
- É proibido jogar lixos, detritos, entulhos ou quaisquer outros tipos de materiais ou objetos oriundos da limpeza de terrenos em logradouros públicos, terrenos baldios, bueiros, valetas de escoamento ou em qualquer outra área não destinada para essa finalidade.
- O não atendimento da Notificação dentro do prazo estipulado implicará em pena de multa ou outras sanções conforme previsão legal.
- Independente da aplicação de sanções, em caso de não atendimento da presente notificação a municipalidade poderá efetuar os serviços necessários e cobrará as devidas tarifas do responsável pelo imóvel, conforme disposto na legislação municipal.
- A presente Notificação foi lavrada em 02 (duas) vias de igual teor.
- Em caso de dúvidas comparecer à Seção de Fiscalização de Posturas, situada na Rua Quintino Bocaiuva, nº 21-38, Centro, Mirassol/SP.

CIENTIFICAÇÃO

Nome por Extenso	Data
_____	_____/_____/_____

PREFEITURA MUNICIPAL DE MIRASSOL - DTF

NOTIFICAÇÃO DE IMÓVEL

O Agente Fiscal Municipal abaixo descrito, no uso das atribuições que lhe confere o Decreto Municipal nº 3.198/2002, comunica Vossa Senhoria do cometimento de infração à legislação municipal e estipula prazo para regularização.

IDENTIFICAÇÃO DA NOTIFICAÇÃO

Orgão Autuador	Notificação	Data da Lavratura
SEFISP - SEÇÃO DE FISCALIZAÇÃO DE POSTURAS	000173/2023	27/01/2023

IDENTIFICAÇÃO DO NOTIFICADO

Proprietário	Compromissário
RUDI LISSA DAL PRA	

CNPJ / CPF	Endereço para Correspondência	CEP
310.397.148-62	RUA MIGUEL CIONI, 2745, , JD SAO BERNARDO I, MIRASSOL/SP	15132094

IDENTIFICAÇÃO DO IMÓVEL

Logradouro	Telefone	Quadra	Lote
RUA PEDRO MENDES DE SOUZA(PROJ 02)		14	09

Bairro	Cadastro	Área do Terreno
PARQUE DOS IPES I	1420140331010000	200,00 m²

FOTOGRAFIA DO IMÓVEL

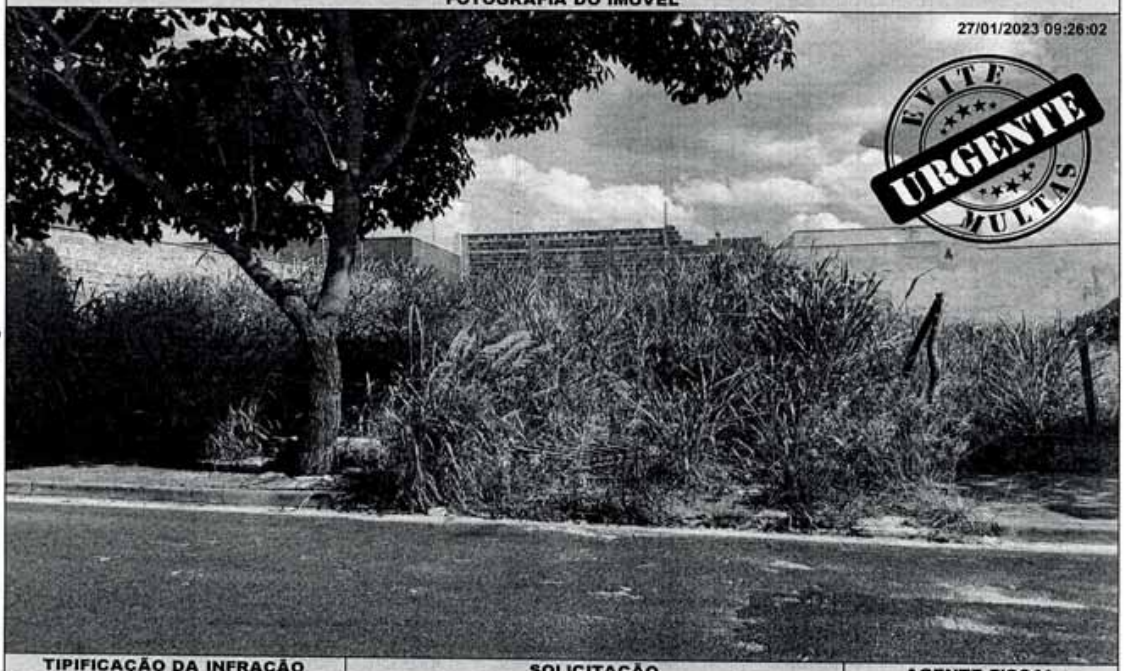

TIPIFICAÇÃO DA INFRAÇÃO	SOLICITAÇÃO		AGENTE FISCAL
Dispositivo Legal Infringido	Providenciar	Prazo	Função - Matrícula
LEI MUNICIPAL 4.297/2020, ART. 1º, INC. I	LIMPEZA DO IMÓVEL	30 (TRINTA) DIAS	FISCAL MUNICIPAL - 105144 0

INFORMAÇÕES

- Considera-se limpo, o imóvel que não possua vegetação ou qualquer outro tipo de sujeira sobre sua área, incluindo a calçada.
- Considera-se adequado, o imóvel que possua calçada e muro (com altura mínima de 30 centímetros) nos limites confrontantes com as vias.
- É proibida a utilização de fogo e/ou usar qualquer tipo de herbicida para a manutenção do imóvel.
- É proibido jogar lixos, detritos, entulhos ou quaisquer outros tipos de materiais ou objetos oriundos da limpeza de terrenos em logradouros públicos, terrenos baldios, bueiros, valetas de escoamento ou em qualquer outra área não destinada para essa finalidade.
- O não atendimento da Notificação dentro do prazo estipulado implicará em pena de multa ou outras sanções conforme previsão legal.
- Independente da aplicação de sanções, em caso de não atendimento da presente notificação a municipalidade poderá efetuar os serviços necessários e cobrará as devidas tarifas do responsável pelo imóvel, conforme disposto na legislação municipal.
- A presente Notificação foi lavrada em 02 (duas) vias de igual teor.
- Em caso de dúvidas comparecer à Seção de Fiscalização de Posturas, situada na Rua Quintino Bocaiuva, nº 21-38, Centro, Mirassol/SP.

CIENTIFICAÇÃO

Nome por Extenso	Data
_____	_____ / _____ / _____

PREFEITURA MUNICIPAL DE MIRASSOL - DTF

NOTIFICAÇÃO DE IMÓVEL

O Agente Fiscal Municipal abaixo descrito, no uso das atribuições que lhe confere o Decreto Municipal nº 3.198/2002, comunica Vossa Senhoria do cometimento de infração à legislação municipal e estipula prazo para regularização.

IDENTIFICAÇÃO DA NOTIFICAÇÃO

Orgão Autuador	Notificação	Data da Lavratura
SEFISP - SEÇÃO DE FISCALIZAÇÃO DE POSTURAS	000179/2023	30/01/2023

IDENTIFICAÇÃO DO NOTIFICADO

Proprietário	Compromissário
MARCOS CINTRA GOULART	

CNPJ / CPF	Endereço para Correspondência	CEP
604.034.038-04	RUA PAULO DA CUNHA MATOS, 194, , JD TROPICAL, MARILIA/SP	17516430

IDENTIFICAÇÃO DO IMÓVEL

Logradouro	Telefone	Quadra	Lote
RUA MIGUEL MENDES		01	14

Bairro	Cadastro	Área do Terreno
NOSSA SENHORA APARECIDA	2013720152010000	325,00 m²

FOTOGRAFIA DO IMÓVEL



TIPIFICAÇÃO DA INFRAÇÃO	SOLICITAÇÃO		AGENTE FISCAL
Dispositivo Legal Infringido	Providenciar	Prazo	Função - Matrícula
LEI MUNICIPAL 4.297/2020, ART. 1º, INC. I	LIMPEZA DO IMÓVEL	30 (TRINTA) DIAS	FISCAL MUNICIPAL - 105144 0

INFORMAÇÕES

- Considera-se limpo, o imóvel que não possua vegetação ou qualquer outro tipo de sujeira sobre sua área, incluindo a calçada.
- Considera-se adequado, o imóvel que possua calçada e muro (com altura mínima de 30 centímetros) nos limites confrontantes com as vias.
- É proibida a utilização de fogo e/ou usar qualquer tipo de herbicida para a manutenção do imóvel.
- É proibido jogar lixos, detritos, entulhos ou quaisquer outros tipos de materiais ou objetos oriundos da limpeza de terrenos em logradouros públicos, terrenos baldios, bueiros, valetas de escoamento ou em qualquer outra área não destinada para essa finalidade.
- O não atendimento da Notificação dentro do prazo estipulado implicará em pena de multa ou outras sanções conforme previsão legal.
- Independente da aplicação de sanções, em caso de não atendimento da presente notificação a municipalidade poderá efetuar os serviços necessários e cobrará as devidas tarifas do responsável pelo imóvel, conforme disposto na legislação municipal.
- A presente Notificação foi lavrada em 02 (duas) vias de igual teor.
- Em caso de dúvidas comparecer à Seção de Fiscalização de Posturas, situada na Rua Quintino Bocaiuva, nº 21-38, Centro, Mirassol/SP.

CIENTIFICAÇÃO

Nome por Extenso	Data
_____	_____ / _____ / _____

PREFEITURA MUNICIPAL DE MIRASSOL - DTF

NOTIFICAÇÃO DE IMÓVEL

O Agente Fiscal Municipal abaixo descrito, no uso das atribuições que lhe confere o Decreto Municipal nº 3.198/2002, comunica Vossa Senhoria do cometimento de infração à legislação municipal e estipula prazo para regularização.

IDENTIFICAÇÃO DA NOTIFICAÇÃO

Orgão Autuador	Notificação	Data da Lavratura
SEFISP - SEÇÃO DE FISCALIZAÇÃO DE POSTURAS	000582/2023	16/02/2023

IDENTIFICAÇÃO DO NOTIFICADO

Proprietário	Compromissário
LOTEAMENTO JARDIM IMPERIAL SPE LTDA	JULIANA APARECIDA DA SILVA

CNPJ / CPF	Endereço para Correspondência	CEP
17.417.137/0001-49	RUA VERSALHES, 515, , J.ESTRELA, SAO JOSE DO RIO PRETO/SP	15070210

IDENTIFICAÇÃO DO IMÓVEL

Logradouro	Telefone	Quadra	Lote
RUA ANTONIO DELA CORTE (PROJ 03)		B	08

Bairro	Cadastro	Área do Terreno
JARDIM IMPERIAL	1410020137010000	200,00 m²

FOTOGRAFIA DO IMÓVEL

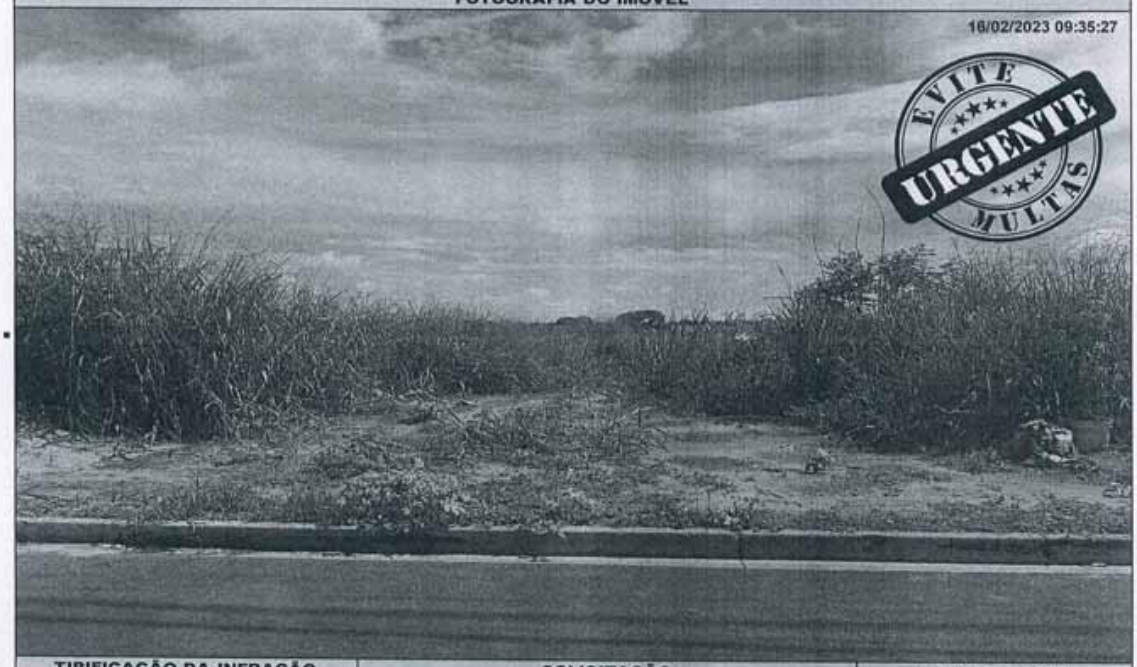

TIPIFICAÇÃO DA INFRAÇÃO	SOLICITAÇÃO		AGENTE FISCAL
Dispositivo Legal Infringido	Providenciar	Prazo	Função - Matrícula
LEI MUNICIPAL 4.297/2020, ART. 1º, INC. I	LIMPEZA DO IMÓVEL	30 (TRINTA) DIAS	FISCAL MUNICIPAL - 101503 6

INFORMAÇÕES

- Considera-se limpo, o imóvel que não possua vegetação ou qualquer outro tipo de sujeira sobre sua área, incluindo a calçada.
- Considera-se adequado, o imóvel que possua calçada e muro (com altura mínima de 30 centímetros) nos limites confrontantes com as vias.
- É proibida a utilização de fogo e/ou usar qualquer tipo de herbicida para a manutenção do imóvel.
- É proibido jogar lixos, detritos, entulhos ou quaisquer outros tipos de materiais ou objetos oriundos da limpeza de terrenos em logradouros públicos, terrenos baldios, bueiros, valetas de escoamento ou em qualquer outra área não destinada para essa finalidade.
- O não atendimento da Notificação dentro do prazo estipulado implicará em pena de multa ou outras sanções conforme previsão legal.
- Independente da aplicação de sanções, em caso de não atendimento da presente notificação a municipalidade poderá efetuar os serviços necessários e cobrará as devidas tarifas do responsável pelo imóvel, conforme disposto na legislação municipal.
- A presente Notificação foi lavrada em 02 (duas) vias de igual teor.
- Em caso de dúvidas comparecer à Seção de Fiscalização de Posturas, situada na Rua Quintino Bocaiuva, nº 21-38, Centro, Mirassol/SP.

CIENTIFICAÇÃO

Nome por Extenso	Data
_____	_____/_____/_____

PREFEITURA MUNICIPAL DE MIRASSOL - DTF

NOTIFICAÇÃO DE IMÓVEL

O Agente Fiscal Municipal abaixo descrito, no uso das atribuições que lhe confere o Decreto Municipal nº 3.198/2002, comunica Vossa Senhoria do cometimento de infração à legislação municipal e estipula prazo para regularização.

IDENTIFICAÇÃO DA NOTIFICAÇÃO

Orgão Autuador	Notificação	Data da Lavratura
SEFISP - SEÇÃO DE FISCALIZAÇÃO DE POSTURAS	000583/2023	16/02/2023

IDENTIFICAÇÃO DO NOTIFICADO

Proprietário	Compromissário
LOTEAMENTO JARDIM IMPERIAL SPE LTDA	JULIANA APARECIDA DA SILVA

CNPJ / CPF	Endereço para Correspondência	CEP
17.417.137/0001-49	RUA VERSALHES, 515, , J.ESTRELA, SAO JOSE DO RIO PRETO/SP	15070210

IDENTIFICAÇÃO DO IMÓVEL

Logradouro	Telefone	Quadra	Lote
RUA ANTONIO DELA CORTE (PROJ 03)		B	08

Bairro	Cadastro	Área do Terreno
JARDIM IMPERIAL	1410020137010000	200,00 m²

FOTOGRAFIA DO IMÓVEL

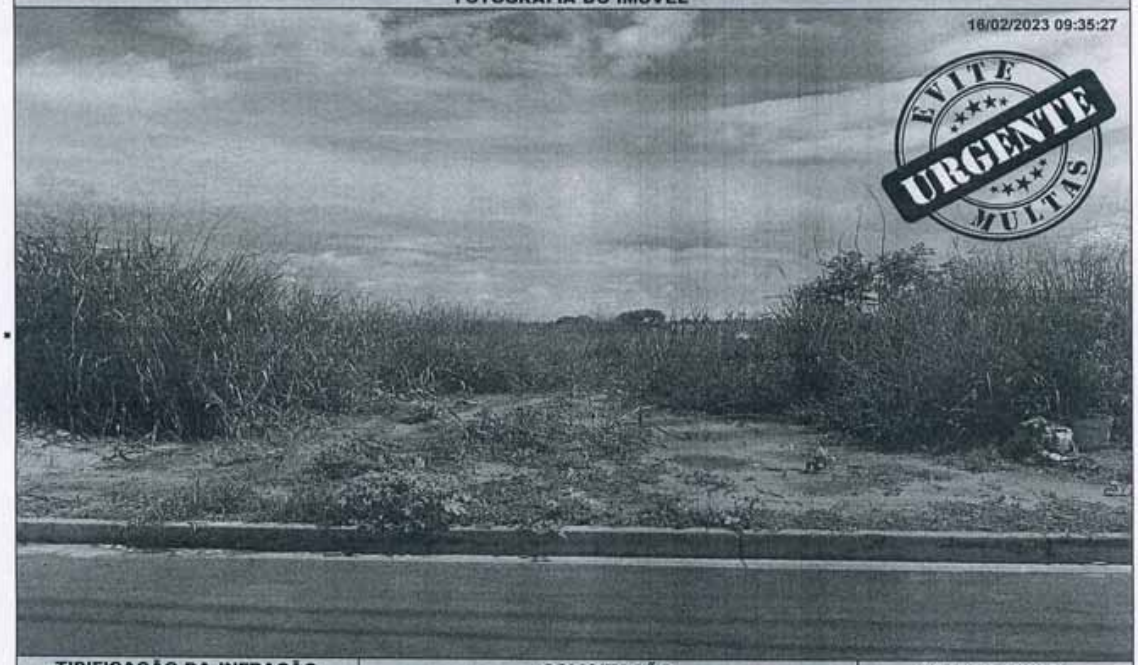

TIPIFICAÇÃO DA INFRAÇÃO	SOLICITAÇÃO		AGENTE FISCAL
Dispositivo Legal Infringido	Providenciar	Prazo	Função - Matrícula
LEI MUNICIPAL 4.297/2020, ART. 1º, INC. II	ADEQUAÇÃO DE CALÇADA / MURETA	60 (SESSENTA) DIAS	FISCAL MUNICIPAL - 101503 6

INFORMAÇÕES

- Considera-se limpo, o imóvel que não possua vegetação ou qualquer outro tipo de sujeira sobre sua área, incluindo a calçada.
- Considera-se adequado, o imóvel que possua calçada e muro (com altura mínima de 30 centímetros) nos limites confrontantes com as vias.
- É proibida a utilização de fogo e/ou usar qualquer tipo de herbicida para a manutenção do imóvel.
- É proibido jogar lixos, detritos, entulhos ou quaisquer outros tipos de materiais ou objetos oriundos da limpeza de terrenos em logradouros públicos, terrenos baldios, bueiros, valetas de escoamento ou em qualquer outra área não destinada para essa finalidade.
- O não atendimento da Notificação dentro do prazo estipulado implicará em pena de multa ou outras sanções conforme previsão legal.
- Independente da aplicação de sanções, em caso de não atendimento da presente notificação a municipalidade poderá efetuar os serviços necessários e cobrará as devidas tarifas do responsável pelo imóvel, conforme disposto na legislação municipal.
- A presente Notificação foi lavrada em 02 (duas) vias de igual teor.
- Em caso de dúvidas comparecer à Seção de Fiscalização de Posturas, situada na Rua Quintino Bocaiuva, nº 21-38, Centro, Mirassol/SP.

CIENTIFICAÇÃO

Nome por Extenso	Data
_____	_____ / _____ / _____

PREFEITURA MUNICIPAL DE MIRASSOL - DTF

NOTIFICAÇÃO DE IMÓVEL

O Agente Fiscal Municipal abaixo descrito, no uso das atribuições que lhe confere o Decreto Municipal nº 3.198/2002, comunica Vossa Senhoria do cometimento de infração à legislação municipal e estipula prazo para regularização.

IDENTIFICAÇÃO DA NOTIFICAÇÃO

Orgão Autuador	Notificação	Data da Lavratura
SEFISP - SEÇÃO DE FISCALIZAÇÃO DE POSTURAS	000591/2023	16/02/2023

IDENTIFICAÇÃO DO NOTIFICADO

Proprietário	Compromissário
LOTEAMENTO JARDIM IMPERIAL SPE LTDA	ADENICE MARIA DE JESUS DE BRITO

CNPJ / CPF	Endereço para Correspondência	CEP
17.417.137/0001-49	RUA TUPINAMBAS, 2563, FDS 2, SANTA CASA, MIRASSOL/SP	15135020

IDENTIFICAÇÃO DO IMÓVEL

Logradouro	Telefone	Quadra	Lote
RUA ANTONIO DELA CORTE (PROJ 03)		C	13

Bairro	Cadastro	Área do Terreno
JARDIM IMPERIAL	1410030069010000	200,00 m²

FOTOGRAFIA DO IMÓVEL



TIPIFICAÇÃO DA INFRAÇÃO	SOLICITAÇÃO		AGENTE FISCAL
Dispositivo Legal Infringido	Providenciar	Prazo	Função - Matrícula
LEI MUNICIPAL 4.297/2020, ART. 1º, INC. I	LIMPEZA DO IMÓVEL	30 (TRINTA) DIAS	FISCAL MUNICIPAL - 101503 6

INFORMAÇÕES

- Considera-se limpo, o imóvel que não possua vegetação ou qualquer outro tipo de sujeira sobre sua área, incluindo a calçada.
- Considera-se adequado, o imóvel que possua calçada e muro (com altura mínima de 30 centímetros) nos limites confrontantes com as vias.
- É proibida a utilização de fogo e/ou usar qualquer tipo de herbicida para a manutenção do imóvel.
- É proibido jogar lixos, detritos, entulhos ou quaisquer outros tipos de materiais ou objetos oriundos da limpeza de terrenos em logradouros públicos, terrenos baldios, bueiros, valetas de escoamento ou em qualquer outra área não destinada para essa finalidade.
- O não atendimento da Notificação dentro do prazo estipulado implicará em pena de multa ou outras sanções conforme previsão legal.
- Independente da aplicação de sanções, em caso de não atendimento da presente notificação a municipalidade poderá efetuar os serviços necessários e cobrará as devidas tarifas do responsável pelo imóvel, conforme disposto na legislação municipal.
- A presente Notificação foi lavrada em 02 (duas) vias de igual teor.
- Em caso de dúvidas comparecer à Seção de Fiscalização de Posturas, situada na Rua Quintino Bocaiuva, nº 21-38, Centro, Mirassol/SP.

CIENTIFICAÇÃO

Nome por Extenso	Data
_____	_____ / _____ / _____

PREFEITURA MUNICIPAL DE MIRASSOL - DTF

NOTIFICAÇÃO DE IMÓVEL

O Agente Fiscal Municipal abaixo descrito, no uso das atribuições que lhe confere o Decreto Municipal nº 3.198/2002, comunica Vossa Senhoria do cometimento de infração à legislação municipal e estipula prazo para regularização.

IDENTIFICAÇÃO DA NOTIFICAÇÃO

Orgão Autuador	Notificação	Data da Lavratura
SEFISP - SEÇÃO DE FISCALIZAÇÃO DE POSTURAS	000597/2023	16/02/2023

IDENTIFICAÇÃO DO NOTIFICADO

Proprietário	Compromissário
LOTEAMENTO JARDIM IMPERIAL SPE LTDA	TANIA CRISTINA DA SILVA SOUZA

CNPJ / CPF	Endereço para Correspondência	CEP
17.417.137/0001-49	RUA AMELIO BERTO, 3186, FDS 1, JD SANTA RITA, MIRASSOL/SP	15138188

IDENTIFICAÇÃO DO IMÓVEL

Logradouro	Telefone	Quadra	Lote
RUA HILDA SELLES DE ARAUJO (PROJ 0		K	22

Bairro	Cadastro	Área do Terreno
JARDIM IMPERIAL	1410110380010000	202,50 m²

FOTOGRAFIA DO IMÓVEL

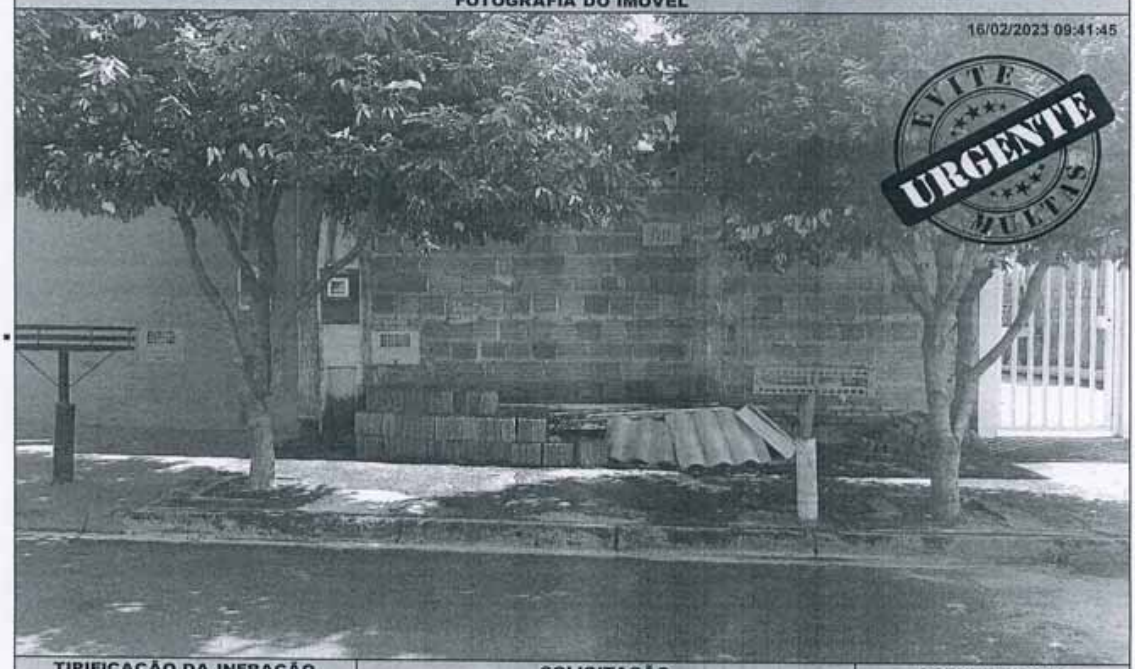

TIPIFICAÇÃO DA INFRAÇÃO	SOLICITAÇÃO		AGENTE FISCAL
Dispositivo Legal Infringido	Providenciar	Prazo	Função - Matrícula
LEI MUNICIPAL 4.297/2020, ART. 1º, INC. I	LIMPEZA DO IMÓVEL	30 (TRINTA) DIAS	FISCAL MUNICIPAL - 101503 6

INFORMAÇÕES

- Considera-se limpo, o imóvel que não possua vegetação ou qualquer outro tipo de sujeira sobre sua área, incluindo a calçada.
- Considera-se adequado, o imóvel que possua calçada e muro (com altura mínima de 30 centímetros) nos limites confrontantes com as vias.
- É proibida a utilização de fogo e/ou usar qualquer tipo de herbicida para a manutenção do imóvel.
- É proibido jogar lixos, detritos, entulhos ou quaisquer outros tipos de materiais ou objetos oriundos da limpeza de terrenos em logradouros públicos, terrenos baldios, bueiros, valetas de escoamento ou em qualquer outra área não destinada para essa finalidade.
- O não atendimento da Notificação dentro do prazo estipulado implicará em pena de multa ou outras sanções conforme previsão legal.
- Independente da aplicação de sanções, em caso de não atendimento da presente notificação a municipalidade poderá efetuar os serviços necessários e cobrará as devidas tarifas do responsável pelo imóvel, conforme disposto na legislação municipal.
- A presente Notificação foi lavrada em 02 (duas) vias de igual teor.
- Em caso de dúvidas comparecer à Seção de Fiscalização de Posturas, situada na Rua Quintino Bocaiuva, nº 21-38, Centro, Mirassol/SP.

CIENTIFICAÇÃO

Nome por Extenso	Data
_____	_____/_____/_____

PREFEITURA MUNICIPAL DE MIRASSOL - DTF

NOTIFICAÇÃO DE IMÓVEL

O Agente Fiscal Municipal abaixo descrito, no uso das atribuições que lhe confere o Decreto Municipal nº 3.198/2002, comunica Vossa Senhoria do cometimento de infração à legislação municipal e estipula prazo para regularização.

IDENTIFICAÇÃO DA NOTIFICAÇÃO

Orgão Autuador	Notificação	Data da Lavratura
SEFISP - SEÇÃO DE FISCALIZAÇÃO DE POSTURAS	000616/2023	16/02/2023

IDENTIFICAÇÃO DO NOTIFICADO

Proprietário	Compromissário
LOTEAMENTO JARDIM IMPERIAL SPE LTDA	JOSE AUGUSTO MORALES PEROSINI

CNPJ / CPF	Endereço para Correspondência	CEP
17.417.137/0001-49	RUA MARECHAL DEODORO DA FONSECA, 1867, , PQ INDUSTRIAL, SAO JOSE DO RIO PRETO/SP	15025070

IDENTIFICAÇÃO DO IMÓVEL

Logradouro	Telefone	Quadra	Lote
RUA HILDA SELLES DE ARAUJO (PROJ 0		L	12

Bairro	Cadastro	Área do Terreno
JARDIM IMPERIAL	1410120143010000	200,00 m²

FOTOGRAFIA DO IMÓVEL



TIPIFICAÇÃO DA INFRAÇÃO	SOLICITAÇÃO		AGENTE FISCAL
Dispositivo Legal Infringido	Providenciar	Prazo	Função - Matrícula
LEI MUNICIPAL 4.297/2020, ART. 1º, INC. I	LIMPEZA DO IMÓVEL	30 (TRINTA) DIAS	FISCAL MUNICIPAL - 101503 6

INFORMAÇÕES

- Considera-se limpo, o imóvel que não possua vegetação ou qualquer outro tipo de sujeira sobre sua área, incluindo a calçada.
- Considera-se adequado, o imóvel que possua calçada e muro (com altura mínima de 30 centímetros) nos limites confrontantes com as vias.
- É proibida a utilização de fogo e/ou usar qualquer tipo de herbicida para a manutenção do imóvel.
- É proibido jogar lixos, detritos, entulhos ou quaisquer outros tipos de materiais ou objetos oriundos da limpeza de terrenos em logradouros públicos, terrenos baldios, bueiros, valetas de escoamento ou em qualquer outra área não destinada para essa finalidade.
- O não atendimento da Notificação dentro do prazo estipulado implicará em pena de multa ou outras sanções conforme previsão legal.
- Independente da aplicação de sanções, em caso de não atendimento da presente notificação a municipalidade poderá efetuar os serviços necessários e cobrará as devidas tarifas do responsável pelo imóvel, conforme disposto na legislação municipal.
- A presente Notificação foi lavrada em 02 (duas) vias de igual teor.
- Em caso de dúvidas comparecer à Seção de Fiscalização de Posturas, situada na Rua Quintino Bocaiuva, nº 21-38, Centro, Mirassol/SP.

CIENTIFICAÇÃO

Nome por Extenso	Data
_____	_____ / _____ / _____

PREFEITURA MUNICIPAL DE MIRASSOL - DTF

NOTIFICAÇÃO DE IMÓVEL

O Agente Fiscal Municipal abaixo descrito, no uso das atribuições que lhe confere o Decreto Municipal nº 3.198/2002, comunica Vossa Senhoria do cometimento de infração à legislação municipal e estipula prazo para regularização.

IDENTIFICAÇÃO DA NOTIFICAÇÃO

Orgão Autuador	Notificação	Data da Lavratura
SEFISP - SEÇÃO DE FISCALIZAÇÃO DE POSTURAS	000617/2023	16/02/2023

IDENTIFICAÇÃO DO NOTIFICADO

Proprietário	Compromissário
LOTEAMENTO JARDIM IMPERIAL SPE LTDA	JOSE AUGUSTO MORALES PEROSINI

CNPJ / CPF	Endereço para Correspondência	CEP
17.417.137/0001-49	RUA MARECHAL DEODORO DA FONSECA, 1867, , PQ INDUSTRIAL, SAO JOSE DO RIO PRETO/SP	15025070

IDENTIFICAÇÃO DO IMÓVEL

Logradouro	Telefone	Quadra	Lote
RUA HILDA SELLES DE ARAUJO (PROJ 0		L	11

Bairro	Cadastro	Área do Terreno
JARDIM IMPERIAL	1410120133010000	200,00 m²

FOTOGRAFIA DO IMÓVEL



TIPIFICAÇÃO DA INFRAÇÃO	SOLICITAÇÃO		AGENTE FISCAL
Dispositivo Legal Infringido	Providenciar	Prazo	Função - Matrícula
LEI MUNICIPAL 4.297/2020, ART. 1º, INC. I	LIMPEZA DO IMÓVEL	30 (TRINTA) DIAS	FISCAL MUNICIPAL - 101503 6

INFORMAÇÕES

- Considera-se limpo, o imóvel que não possua vegetação ou qualquer outro tipo de sujeira sobre sua área, incluindo a calçada.
- Considera-se adequado, o imóvel que possua calçada e muro (com altura mínima de 30 centímetros) nos limites confrontantes com as vias.
- É proibida a utilização de fogo e/ou usar qualquer tipo de herbicida para a manutenção do imóvel.
- É proibido jogar lixos, detritos, entulhos ou quaisquer outros tipos de materiais ou objetos oriundos da limpeza de terrenos em logradouros públicos, terrenos baldios, bueiros, valetas de escoamento ou em qualquer outra área não destinada para essa finalidade.
- O não atendimento da Notificação dentro do prazo estipulado implicará em pena de multa ou outras sanções conforme previsão legal.
- Independente da aplicação de sanções, em caso de não atendimento da presente notificação a municipalidade poderá efetuar os serviços necessários e cobrará as devidas tarifas do responsável pelo imóvel, conforme disposto na legislação municipal.
- A presente Notificação foi lavrada em 02 (duas) vias de igual teor.
- Em caso de dúvidas comparecer à Seção de Fiscalização de Posturas, situada na Rua Quintino Bocaiuva, nº 21-38, Centro, Mirassol/SP.

CIENTIFICAÇÃO

Nome por Extenso	Data
_____	_____/_____/_____

PREFEITURA MUNICIPAL DE MIRASSOL - DTF

NOTIFICAÇÃO DE IMÓVEL

O Agente Fiscal Municipal abaixo descrito, no uso das atribuições que lhe confere o Decreto Municipal nº 3.198/2002, comunica Vossa Senhoria do cometimento de infração à legislação municipal e estipula prazo para regularização.

IDENTIFICAÇÃO DA NOTIFICAÇÃO

Orgão Autuador	Notificação	Data da Lavratura
SEFISP - SEÇÃO DE FISCALIZAÇÃO DE POSTURAS	000706/2023	23/02/2023

IDENTIFICAÇÃO DO NOTIFICADO

Proprietário	Compromissário	
MR LAGO EMPREENDIMENTOS IMOBILIARIOS LTDA	RUBENS ROGERIO DA FONSECA	
CNPJ / CPF	**Endereço para Correspondência**	**CEP**
08.789.487/0001-45	RUA SAO PEDRO, 1105, , BAIRRO SAO JOSE, MIRASSOL/SP	15130252

IDENTIFICAÇÃO DO IMÓVEL

Logradouro	Telefone	Quadra	Lote
RUA DOVAIR APARECIDO CAVALERO	17-99791-8401	41	10
Bairro	**Cadastro**	**Área do Terreno**	
JD RENASCENCA	1341010120010000	450,00 m²	

FOTOGRAFIA DO IMÓVEL



TIPIFICAÇÃO DA INFRAÇÃO	SOLICITAÇÃO		AGENTE FISCAL
Dispositivo Legal Infringido	**Providenciar**	**Prazo**	**Função - Matrícula**
LEI MUNICIPAL 4.297/2020, ART. 1°, INC. I	LIMPEZA DO IMÓVEL	30 (TRINTA) DIAS	FISCAL MUNICIPAL - 105144 0

INFORMAÇÕES

- Considera-se limpo, o imóvel que não possua vegetação ou qualquer outro tipo de sujeira sobre sua área, incluindo a calçada.
- Considera-se adequado, o imóvel que possua calçada e muro (com altura mínima de 30 centímetros) nos limites confrontantes com as vias.
- É proibida a utilização de fogo e/ou usar qualquer tipo de herbicida para a manutenção do imóvel.
- É proibido jogar lixos, detritos, entulhos ou quaisquer outros tipos de materiais ou objetos oriundos da limpeza de terrenos em logradouros públicos, terrenos baldios, bueiros, valetas de escoamento ou em qualquer outra área não destinada para essa finalidade.
- O não atendimento da Notificação dentro do prazo estipulado implicará em pena de multa ou outras sanções conforme previsão legal.
- Independente da aplicação de sanções, em caso de não atendimento da presente notificação a municipalidade poderá efetuar os serviços necessários e cobrará as devidas tarifas do responsável pelo imóvel, conforme disposto na legislação municipal.
- A presente Notificação foi lavrada em 02 (duas) vias de igual teor.
- Em caso de dúvidas comparecer à Seção de Fiscalização de Posturas, situada na Rua Quintino Bocaiuva, nº 21-38, Centro, Mirassol/SP.

CIENTIFICAÇÃO

Nome por Extenso	Data
_____	_____ / _____ / _____

Vigilância Sanitária

Comunicados

Estado de São Paulo

PREFEITURA MUNICIPAL DE MIRASSOL
DEPARTAMENTO MUNICIPAL DE SAÚDE
VIGILÂNCIA SANITÁRIA

Rua Quintino Bocaiuva, 2221 - Centro - Fone (17) 3242-8965
visa@mirassol.sp.gov.br

A Chefe da Seção Técnica de Vigilância Sanitária de Mirassol, Larissa Maria de Oliveira da Silva Calixto, comunica as ações referentes ao mês de Fevereiro/2023, de acordo com a Lei nº 2173 de 02 de Julho de 1998 que cria a Vigilância Sanitária Municipal, a Constituição Federal, a Lei Orgânica de Saúde nº 8.080/90, a Lei nº 8142/90 e a Lei Complementar Estadual nº 791/95.

INDEFERIMENTO DE L.T.A. (LAUDO TÉCNICO DE AVALIAÇÃO)

DATA	LTA	Nº CEVS	CNPJ / CPF	RAZÃO SOCIAL / NOME	ENDEREÇO	CNAE
16/02/23	02/23	**	11.751.382/0001-01	Mário Soncin Neto	Av Eliezer Magalhães, 2777 - Marilu	8630-5/99
27/02/23	03/23	**	26.591.705/0001-14	Odhonto New Clínica Médica e Odontológica Ltda	R Campos Salles, 2444 - Centro	8630-5/04

DEFERIMENTO DE LICENÇA SANITÁRIA

DATA	PROCESSO	Nº CEVS	CNPJ / CPF	RAZÃO SOCIAL / NOME	ENDEREÇO	CNAE
03/02/23	3140/23	353030001- 960-000456-1-6	34.227.523/0001-97	Leonardo Antonio de Andrade 47539616806	R Quinze de Novembro, 2070 - Sala 7 - Centro	9602-5/01
06/02/23	4394/23	353030001- 562-000170-1-9	49.103.622/0004-87	L R Galhardo Buffet	Av Djair José Marques, 3514 - Regissol	5620-1/02
07/02/23	3359/23	353030001- 472-000575-1-7	61.412.110/0752-44	Drogaria São Paulo S/A	Pça Dr Anísio J Moreira, 2051 - Centro	4729-6/02
07/02/23	3359/23 I	353030001- 477-000151-1-3	61.412.110/0752-44	Drogaria São Paulo S/A	Pça Dr Anísio J Moreira, 2051 - Centro	4774-1/00
07/02/23	3404/23	353030001- 471-000354-1-6	49.159.728/0001-50	Grosso Lisboa Ltda	Av Miguel Damha, 1990 - Village Mirassol I	4712-1/00
08/02/23	3448/23	353030001- 471-000355-1-3	43.658.734/0001-75	Thiago Dias Alves 38997551892	R Lino Leva, 2854 - Regissol	4712-1/00
08/02/23	3452/23	353030001- 960-0000457-1-3	19.107.378/0001-17	Leonardo Diani Baldan	R Padre Ernesto, 2348 - Sala 4 - Pavimento Superior - Centro	9602-5/01
10/02/23	15441/22	353030001- 360-000344-1-0	09.263.541/0001-87	Saneamento de Mirassol Sanessol S/A	R Décima Terceira Damha - Village Mirassol II	3600-6/01
15/02/23	17594/22	353030001- 750-000026-1-5	44.731.928/0001-11	Zvet Clínica Veterinária Ltda	R Prudente de Moraes, 1424 - Fartura	7500-1/00
23/02/23	4202/23	353030001- 865-000154-1-5	48.510.407/0001-95	Instituto Gabriela Moreira de Freitas Jodas Ltda	Av Santos Dumont, 3797 - Souza	8650-0/03
23/02/23	4205/23	353030001- 865-000155-1-2	48.510.407/0001-95	Instituto Gabriela Moreira de Freitas Jodas Ltda	Av Santos Dumont, 3797 - Souza	8650-0/05

INDEFERIMENTO DE LICENÇA SANITÁRIA

DATA	PROCESSO	Nº CEVS	CNPJ / CPF	RAZÃO SOCIAL / NOME	ENDEREÇO	CNAE
03/02/23	1506/23	**	45.154.736/0001-52	C de S Pereira	Av Frei Antonino Zimmermann, 2134 - Flamboyant	8511-2/00
28/02/23	3720/21 RX	**	432.664.998-40	Juliana Cristina da Silva Mariano	R Frei Justino D´Giorgio, 2594 - S Francisco	8630-5/04

DEFERIMENTO DE RENOVAÇÃO OU ATUALIZAÇÃO DE LICENÇA SANITÁRIA

DATA	PROTOCOLO	Nº CEVS	CNPJ / CPF	RAZÃO SOCIAL / NOME	ENDEREÇO	CNAE
01/02/23	1349/23	353030001- 960-000249-1-0	59.981.688/0002-61	Clube Monte Líbano de São José do Rio Preto	Rod Washington Luís, km 446 - Perímetro Urbano	9609-2/05
01/02/23	2956/23	353030001- 468-000021-1-9	13.604.000/0001-42	Pedro de Paula Filho Ferro Velho	Av Victório Baccan, 1563 - S José	4687-7/03
07/02/23	3378/23	353030001- 472-000325-1-4	21.003.042/0001-56	AMS de Souza Padaria	Av Miguel Pinheiro de Azevedo, 1120- S José	4721-1/02
09/02/23	1265/23	353030001- 493-000032-1-2	22.467.721/0001-49	C L Azevedo Transportes	R Carlos Medeiros Dória, 3321 - Marilu	4930-2/02
13/02/23	268/23	353030001- 960-000388-1-4	10.391.125/0001-43	Perpétuo Socorro Assistência Funeral e Familiar Ltda	R São Pedro, 2677 - Salas 1, 2, 6 a 11 - Centro	9603-3/05

13/02/23	3468/23	353030001- 612-000022-1-6	40.432.544/0001-47	Claro S/A	R Nove de Julho, 1987 - Centro	6120-5/01
13/02/23	3475/23	353030001- 612-000009-1-4	40.432.544/0001-47	Claro S/A	R Domingos Tedeschi, 1315 - Sta Cláudia	6120-5/01
13/02/23	3478/23	353030001- 612-000011-1-2	40.432.544/0001-47	Claro S/A	Rod Washington Luís (SP 310) , km 445 - Fazenda Palmeira - Perímetro Urbano	6120-5/01
13/02/23	3486/23	353030001- 612-000010-1-5	40.432.544/0001-47	Claro S/A	R São Bento, 2378 - Centro	6120-5/01
13/02/23	3489/23	353030001- 612-000008-1-7	40.432.544/0001-47	Claro S/A	R Padre Ernesto, 2159 - Centro	6120-5/01
13/02/23	3702/23	353030001- 863-000455-1-9	04.885.424/0001-31	Pinto & Bordin Ltda	R Antonio Prado, 2639 - Salas 1 e 2 - Sta Casa	8630-5/03
14/02/23	8991/22	353030001- 864-000012-1-0	51.847.796/0001-53	Laboratório de Análises Clínicas de Mirassol Ltda	Av Eliezer Magalhães, 2707 - Marilu	8640-2/02
14/02/23	4027/23	353030001- 561-000934-1-6	02.339.920/0001-64	Badia Bar e Lanchonete Ltda	R Nove de Julho, 1917 - Centro	5611-2/01
16/02/23	3764/23	353030001- 865-000099-1-1	48.314.132/0001-14	Associação de Pais e Amigos dos Excepcionais de Mirassol	Av José Emygdio de Faria, 1880 - Moreira	8650-0/01
16/02/23	3766/23	353030001- 865-000099-1-1	48.314.132/0001-14	Associação de Pais e Amigos dos Excepcionais de Mirassol	Av José Emygdio de Faria, 1880 - Moreira	8650-0/03
16/02/23	3770/23	353030001- 863-000479-1-0	48.314.132/0001-14	Associação de Pais e Amigos dos Excepcionais de Mirassol	Av José Emygdio de Faria, 1880 - Moreira	8630-5/03
17/02/23	4114/23	353030001- 472-000510-1-2	36.083.488/0001-05	Xavier Serv Festa e Mercado Ltda	Av Fernando Antonio Vendramini, 4237 - Parque dos Buritis	4723-7/00
22/02/23	4179/23	353030001- 109-000113-1-2	40.876.136/0001-84	Moriga Comércio de Pães Ltda	R São Pedro, 1509 - Centro	1091-1/02
23/02/23	81/23	353030001- 865-000070-1-3	20.032.018/0001-82	Clínica de Fisioterapia Machado Correa Ltda	R Rui Barbosa, 2019 - Centro	8650-0/04
23/02/23	3787/23	353030001- 865-000130-1-3	267.886.278-00	Kamile Longo Pereira Santana	Av Eliezer Magalhães, 2809 - Sala 4 - Marilu	8650-0/06
23/02/23	4197/23	353030001- 561-001326-1-6	26.108.923/0001-55	Ângela Maria Sanches Sampaio 03489038800	Av Fernando Costa, 2590 - Centro	5611-2/03
23/02/23	12760/22	353030001- 329-000002-1-3	39.468.203/0001-42	Jelivi Care Indústria Ltda	R Luiz Vanzela, 1486 - Renascença	3292-2/02
24/02/23	4280/23	353030001- 931-000045-1-0	09.023.226/0001-82	Francis Muller Duarte & Cia Ltda	Av Fortunato Ernesto Vetorazzo, 3879 - Aeroporto	9313-1/00
27/02/23	4322/23	353030001- 463-000030-1-8	01.369.542/0001-07	João Marcos Fim Mirassol	R Rosalina Amadeu Tamarindo, 3349 - Jd Cristina	4633-8/01
28/02/23	18144/22	353030001- 477-000004-1-8	05.652.471/0001-06	Nelcilene Bolssone Francisco	R Padre Ernesto, 2266 - Centro	4771-7/02

INDEFERIMENTO DE RENOVAÇÃO OU ATUALIZAÇÃO DE LICENÇA SANITÁRIA

DATA	PROCESSO	Nº CEVS	CNPJ / CPF	RAZÃO SOCIAL / NOME	ENDEREÇO	CNAE
01/02/23	6960/20 CL R	353030001- 863-000403-1-2	27.761.291/0001-97	GMBM Odontologia EIRELI	R Santo Antonio, 2113 - Centro	8630-5/04
01/02/23	6960/20 RX R	353030001- 863-000404-1-0	27.761.291/0001-97	GMBM Odontologia EIRELI	R Santo Antonio, 2113 - Centro	8630-5/04
10/02/23	9808/19 R	353030001- 863-000301-1-2	340.571.128-20	Claudemir Garcia dos Santos	R São Sebastião, 2367 - Centro	8630-5/04
10/02/23	9808/19 R	353030001- 863-000302-1-0	340.571.128-20	Claudemir Garcia dos Santos	R São Sebastião, 2367 - Centro	8630-5/04
23/02/23	13707/20	353030001- 863-000124-1-6	018.630.808-64	Marco Antonio Origa de Oliveira	Av Eliezer Magalhães, 2777 - Sala 2 - Marilu	8630-5/04
27/02/23	13740/20	353030001- 863-000218-1-4	221.043.188-31	Roberta mancine	R Rui Barbosa, 1596 - Centro	8630-5/04
27/02/23	13740/20	353030001- 863-000240-1-5	221.043.188-31	Roberta mancine	R Rui Barbosa, 1596 - Centro	8630-5/04

DEFERIMENTO DE CANCELAMENTO DE LICENÇA SANITÁRIA

DATA	PROTOCOLO	Nº CEVS	CNPJ / CPF	RAZÃO SOCIAL / NOME	ENDEREÇO	CNAE
01/02/23	2670/23	353030001- 863-000403-1-2	27.761.291/0001-97	GMBM Odontologia EIRELI	R Santo Antonio, 2113 - Centro	8630-5/04
01/02/23	2670/23	353030001- 863-000404-1-0	27.761.291/0001-97	GMBM Odontologia EIRELI	R Santo Antonio, 2113 - Centro	8630-5/04
01/02/23	2901/23	353030001- 561-000697-1-0	14.564.493/0001-05	Silva & Soares Restaurante Ltda	Rod Washington Luís, km 446 - Perímetro Urbano	5611-2/01
08/02/23	2753/23	353030001- 863-000302-1-0	340.571.128-20	Claudemir Garcia dos Santos	R São Sebastião, 2367 - Centro	8630-5/04
09/02/23	3521/23	353030001- 561-000246-1-9	05.670.853/0001-54	S A de Oliveira Bar	R Sete de Setembro, 0958 - S José	5611-2/03
16/02/23	3804/23	353030001- 109-000025-1-8	01.123.281/0001-32	P R Gomes Porto Panificadora Ltda	Av José Emygdio de Faria, 2209 - Moreira	1091-1/02
27/02/23	17484/22	353030001- 863-000218-1-4	221.043.188-31	Roberta mancine	R Rui Barbosa, 1596 - Centro	8630-5/04

27/02/23	17484/22	353030001- 863-000240-1-5	221.043.188-31	Roberta mancine	R Rui Barbosa, 1596 - Centro	8630-5/04
28/02/23	4405/23	353030001- 561-001182-1-4	28.761.056/0001-88	Puro Sabor de Mirassol Lanchonete e Restaurante Ltda	Av Eliezer Magalhães, 2457 - Marilu	5611-2/01
28/02/23	4409/23	353030001- 468-000023-1-3	09.617.652/0001-44	Salm Comércio de Sucatas EIRELI	R Herotides Maciel Oliveira Pontes, 0939 - S Bernardo IV	4687-7/02

INDEFERIMENTO DE CANCELAMENTO DE LICENÇA SANITÁRIA

DATA	PROCESSO	Nº CEVS	CNPJ / CPF	RAZÃO SOCIAL / NOME	ENDEREÇO	CNAE
08/02/23	3766/20	353030001- 863-000042-1-9	098.218.288-09	Luís Antonio Gazzoni	R Campos Salles, 2217 - Sala 3 - Centro	8630-5/04

DEFERIMENTO DE ASSUNÇÃO DE RESPONSABILIDADE TÉCNICA E/OU SUBSTITUTA

DATA	PROCESSO	Nº CEVS	CNPJ / CPF	RAZÃO SOCIAL / NOME	ENDEREÇO	CNAE
01/02/23	2914/23 A	353030001- 477-000115-1-7	61.412.110/0752-44	Drogaria São Paulo S/A	Pça Dr Anísio J Moreira, 2051 - Centro	4771-7/01
10/02/23	2359/23 A	353030001- 931-000047-1-5	10.307.235/0001-84	Thiago Vinicius Aprile	R Barão do Rio Branco, 2046 - Centro	9313-1/00
15/02/23	3810/23 A	353030001- 960-000449-1-0	44.553.900/0001-31	V O Clínica de Estética Ltda	R Santo Antonio, 2720 - Sta Cruz	9602-5/02

INDEFERIMENTO DE ASSUNÇÃO DE RESPONSABILIDADE TÉCNICA E/OU SUBSTITUTA

DATA	PROCESSO	Nº CEVS	CNPJ / CPF	RAZÃO SOCIAL / NOME	ENDEREÇO	CNAE
01/02/23	6960/20 CL A	353030001- 863-000403-1-2	27.761.291/0001-97	GMBM Odontologia EIRELI	R Santo Antonio, 2113 - Centro	8630-5/04
01/02/23	6960/20 RX A	353030001- 863-000404-1-0	27.761.291/0001-97	GMBM Odontologia EIRELI	R Santo Antonio, 2113 - Centro	8630-5/04
09/02/23	3769/20 A	353030001- 863-000043-1-6	098.218.288-09	Luís Antonio Gazzoni	R Campos Salles, 2217 - Sala 3 - Centro	8630-5/04
10/02/23	4207/20 A	353030001- 863-000233-1-0	578.271.416-68	Maria Helena Lazarini de Paiva	R São Sebastião, 1780 - Centro	8630-5/04
10/02/23	4207/20 A	353030001- 863-000234-1-8	578.271.416-68	Maria Helena Lazarini de Paiva	R São Sebastião, 1780 - Centro	8630-5/04

DEFERIMENTO DE BAIXA DE RESPONSABILIDADE TÉCNICA E/OU SUBSTITUTA

DATA	PROTOCOLO	Nº CEVS	CNPJ / CPF	RAZÃO SOCIAL / NOME	ENDEREÇO	CNAE
10/02/23	2359/23 B	353030001- 931-000047-1-5	10.307.235/0001-84	Thiago Vinicius Aprile	R Barão do Rio Branco, 2046 - Centro	9313-1/00
16/02/23	4060/23 B	353030001- 863-000399-1-8	04.304.006/0001-03	Clínica do Coração de Mirassol S/S Ltda	Av Eliezer Magalhães, 2607 - Sala 1 - Marilu	8630-5/02
24/02/23	4248/23 B	353030001- 863-000140-1-0	018.709.268-03	Ida Maria Ferreira	R Nove de Julho, 1987 - Sala 301 - Centro	8630-5/04
24/02/23	4248/23 B	353030001- 863-000141-1-7	018.709.268-03	Ida Maria Ferreira	R Nove de Julho, 1987 - Sala 301 - Centro	8630-5/04
27/02/23	4194/23	353030001- 861-000015-1-1	53.221.255/0019-70	Associação Lar São Francisco de Assis na Providência de Deus	R Rui Barbosa, 2019 - Centro	8610-1/01

DEFERIMENTO DE ALTERAÇÃO DE RESPONSABILIDADE LEGAL

DATA	PROCESSO	Nº CEVS	CNPJ / CPF	RAZÃO SOCIAL / NOME	ENDEREÇO	CNAE
13/02/23	3468/23	353030001- 612-000022-1-6	40.432.544/0001-47	Claro S/A	R Nove de Julho, 1987 - Centro	6120-5/01
13/02/23	3475/23	353030001- 612-000009-1-4	40.432.544/0001-47	Claro S/A	R Domingos Tedeschi, 1315 - Sta Cláudia	6120-5/01
13/02/23	3478/23	353030001- 612-000011-1-2	40.432.544/0001-47	Claro S/A	Rod Washington Luís (SP 310) , km 445 - Fazenda Palmeira - Perímetro Urbano	6120-5/01
13/02/23	3486/23	353030001- 612-000010-1-5	40.432.544/0001-47	Claro S/A	R São Bento, 2378 - Centro	6120-5/01
13/03/23	3489/23	353030001- 612-000008-1-7	40.432.544/0001-47	Claro S/A	R Padre Ernesto, 2159 - Centro	6120-5/01

DEFERIMENTO DE ALTERAÇÃO DE ENDEREÇO

DATA	PROCESSO	Nº CEVS	CNPJ / CPF	RAZÃO SOCIAL / NOME	ENDEREÇO	CNAE
31/01/23	2897/23	353030001- 463-000081-1-7	04.277.946/0001-50	Adalberto José David	Av Prof Luiz Carlos Donegá, 1635 - N S Aparecida	4635-4/99
13/02/23	14569/21	353030001- 173-000004-1-8	21.378.148/0001-34	Gabriel B P Azevedo & Cia Ltda	Av Eng Modesto José Moreira Júnior, 3205 - Portal	1731-1/00

INDEFERIMENTO DE ALTERAÇÃO DE ENDEREÇO

DATA	PROCESSO	Nº CEVS	CNPJ / CPF	RAZÃO SOCIAL / NOME	ENDEREÇO	CNAE
28/02/23	3720/21	353030001- 863-000465-1-5	432.664.998-40	Juliana Cristina da Silva Mariano	R Frei Justino D´Giorgio, 2594 - S Francisco	8630-5/04

INDEFERIMENTO DE AMPLIAÇÃO DE ATIVIDADE E/OU CATEGORIA DE PRODUTO

DATA	PROCESSO	Nº CEVS	CNPJ / CPF	RAZÃO SOCIAL / NOME	ENDEREÇO	CNAE
10/02/23	4207/20 A	353030001- 863-000233-1-0	578.271.416-68	Maria Helena Lazarini de Paiva	R São Sebastião, 1780 - Centro	8630-5/04
10/02/23	9808/19 A	353030001- 863-000301-1-2	340.571.128-20	Claudemir Garcia dos Santos	R São Sebastião, 2367 - Centro	8630-5/04

LAVRATURA DE AUTO DE INFRAÇÃO

DATA	AIF	Nº CEVS	CNPJ / CPF	RAZÃO SOCIAL / NOME	ENDEREÇO	CNAE
02/02/23	1617	353030001- 562-000164-1-1	14.564.493/0001-05	Silva & Soares Restaurante Ltda	Rod Washington Luís, km 446 - Zona 1 - Perímetro Urbano	5620-1/01
06/02/23	1618	353030001- 477-000118-1-9	18.290.087/0001-44	Drogaria Sanches & Faria Ltda	Av Djair José Marques, 3310 - Regissol	4771-7/01
06/02/23	1619	353030001- 477-000118-1-9	18.290.087/0001-44	Drogaria Sanches & Faria Ltda	Av Djair José Marques, 3310 - Regissol	4771-7/01
08/02/23	1620	**	45.154.736/0001-52	C de S Pereira	Av Frei Antonino Zimmermann, 2134 - Flamboyant	8511-2/00
14/02/23	1623	353030001- 477-000122-1-1	18.027.604/0001-97	NF Drogaria Mirassol Ltda	R Campos Salles, 2161 - Centro	4771-7/01
15/02/23	1622	**	11.813.940/0001-16	Girassol Serviço de Alimentação Ltda	R Campos Salles, 1834 - Centro	5620-1/01
16/02/23	1624	**	414.178.278-58	Rafaela Correia Estevam	R Salomão Francisco Martins, 3569 - Regissol	8511-2/00
24/02/23	1625	**	326.279.568-25	Mariana Poloni Amâncio Silvino	R São José, 2034 - Centro	8630-5/03
27/02/23	1626	353030001- 864-000030-1-8	01.275.011/0001-47	Clínica de Ultrasonografia Mirassol Ltda	R Antonio Covizzi, 2490 - Sta Casa	8640-2/07

LAVRATURA DE AUTO DE IMPOSIÇÃO DE PENALIDADE DE ADVERTÊNCIA

DATA	AIP	Nº CEVS	CNPJ / CPF	RAZÃO SOCIAL / NOME	ENDEREÇO	CNAE
27/02/23	1337	353030001- 562-000164-1-1	14.564.493/0001-05	Silva & Soares Restaurante Ltda	Rod Washington Luís, km 446 - Zona 1 - Perímetro Urbano	5620-1/01
27/02/23	1335	353030001- 477-000118-1-9	18.290.087/0001-44	Drogaria Sanches & Faria Ltda	Av Djair José Marques, 3310 - Regissol	4771-7/01

LAVRATURA DE AUTO DE IMPOSIÇÃO DE PENALIDADE DE MULTA

DATA	AIP	Nº CEVS	CNPJ / CPF	RAZÃO SOCIAL / NOME	ENDEREÇO	CNAE
17/02/23	1334	353030001- 931-000051-1-8	51.848.414/0001-06	Tupan Clube de Mirassol	Av Dr Lauro Lucchesi, 2490 - Centro	9312-3/00
27/02/23	1336	**	11.813.940/0001-16	Girassol Serviço de Alimentação Ltda	R Campos Salles, 1834 - Centro	5620-1/01

LAVRATURA DE AUTO DE IMPOSIÇÃO DE PENALIDADE DE INTERDIÇÃO TOTAL DE ESTABELECIMENTO

DATA	AIP	Nº CEVS	CNPJ / CPF	RAZÃO SOCIAL / NOME	ENDEREÇO	CNAE
16/02/23	1333	**	414.178.278-58	Rafaela Correia Estevam	R Salomão Francisco Martins, 3569 - Regissol	8511-2/00

LAVRATURA DE AUTO DE IMPOSIÇÃO DE PENALIDADE DE INTERDIÇÃO PARCIAL DE ESTABELECIMENTO

DATA	AIP	Nº CEVS	CNPJ / CPF	RAZÃO SOCIAL / NOME	ENDEREÇO	CNAE
08/02/23	1332	**	45.154.736/0001-52	C de S Pereira	Av Frei Antonino Zimmermann, 2134 - Flamboyant	8511-2/00

LAVRATURA DE TERMO DE INUTILIZAÇÃO DE PRODUTOS

DATA	TRM	Nº CEVS	CNPJ / CPF	RAZÃO SOCIAL / NOME	ENDEREÇO	CNAE
06/02/23	0454	353030001- 464-000066-1-0	13.046.855/0001-03	Mirassol Med Comércio de Medicamentos EIRELI	R Herotides Maciel de Oliveira Pontes, 949 - S Bernardo IV	4644-3/01
08/02/23	0457	353030001- 477-000104-1-3	19.858.706/0001-17	Drogarias Poup Aqui Brasil Ltda	R Padre Ernesto, 2106 - Centro	4771-7/01
09/02/23	0458	353030001- 477-000118-1-9	18.290.087/0001-44	Drogaria Sanches & Faria Ltda	Av Djair José Marques, 3310 - Regissol	4771-7/01
14/02/23	0456	353030001- 477-000122-1-1	18.027.604/0001-97	NF Drogaria Mirassol Ltda	R Campos Salles, 2161 - Centro	4771-7/01
22/02/23	0453	353030001- 477-000030-1-8	96.401.468/0001-67	Alexandre Poiati	R Vitório Genari, 2520 - S José	4771-7/01
27/02/23	0459	353030001- 477-000118-1-9	18.290.087/0001-44	Drogaria Sanches & Faria Ltda	Av Djair José Marques, 3310 - Regissol	4771-7/01
27/02/23	0460	353030001- 477-000118-1-9	18.290.087/0001-44	Drogaria Sanches & Faria Ltda	Av Djair José Marques, 3310 - Regissol	4771-7/01

DEFERIMENTO DE DEFESA A AUTO DE INFRAÇÃO OU AUTO DE IMPOSIÇÃO DE PENALIDADE

DATA	REF AIF / AIP	Nº CEVS	CNPJ / CPF	RAZÃO SOCIAL / NOME	ENDEREÇO	CNAE
16/02/23	AIF 1618	353030001- 477-000118-1-9	18.290.087/0001-44	Drogaria Sanches & Faria Ltda	Av Djair José Marques, 3310 - Regissol	4771-7/01
22/02/23	AIF 1619	353030001- 477-000118-1-9	18.290.087/0001-44	Drogaria Sanches & Faria Ltda	Av Djair José Marques, 3310 - Regissol	4771-7/01
22/02/23	AIF 1620 / AIP 1332	**	45.154.736/0001-52	C de S Pereira	Av Frei Antonino Zimmermann, 2134 - Flamboyant	8511-2/00

INDEFERIMENTO DE DEFESA A AUTO DE INFRAÇÃO OU AUTO DE IMPOSIÇÃO DE PENALIDADE

DATA	REF AIF / AIP	Nº CEVS	CNPJ / CPF	RAZÃO SOCIAL / NOME	ENDEREÇO	CNAE
24/02/23	AIF 1622	**	11.813.940/0001-16	Girassol Serviço de Alimentação Ltda	R Campos Salles, 1834 - Centro	5620-1/01

ARQUIVAMENTO DE PROCESSO ADMINISTRATIVO

DATA	AIF/AIP	Nº CEVS	CNPJ / CPF	RAZÃO SOCIAL / NOME	ENDEREÇO	CNAE
16/02/23	1618	353030001- 477-000118-1-9	18.290.087/0001-44	Drogaria Sanches & Faria Ltda	Av Djair José Marques, 3310 - Regissol	4771-7/01