DIÁRIO OFICIAL
MUNICÍPIO DE DOURADO

www.dourado.sp.gov.br | www.imprensaoficialmunicipal.com.br/dourado

Quinta-feira, 23 de fevereiro de 2023 **Ano VII | Edição nº 1099** **Página 1 de 6**

SUMÁRIO

Poder Executivo 2
Atos Oficiais 2
Portarias 2
Licitações e Contratos 2
Aviso de Licitação 2
Extrato de Contratos / Atas de Registro de Preços 3
Outros Atos 5

EXPEDIENTE

O Diário Oficial do Município de Dourado, veiculado exclusivamente na forma eletrônica, é uma publicação das entidades da Administração Direta e Indireta deste Município, sendo referidas entidades inteiramente responsáveis pelo conteúdo aqui publicado.

ACERVO

As edições do Diário Oficial Eletrônico de Dourado poderão ser consultadas através da internet, por meio do seguinte endereço eletrônico: www.dourado.sp.gov.br
Para pesquisa por qualquer termo e utilização de filtros, acesse www.imprensaoficialmunicipal.com.br/dourado
As consultas e pesquisas são de acesso gratuito e independente de qualquer cadastro.

ENTIDADES

Prefeitura Municipal de Dourado
CNPJ 51.814.960/0001-26
Rua Dr. Marques Ferreira, 591
Telefone: (16) 3345-9000
Site: www.dourado.sp.gov.br
Diário: www.imprensaoficialmunicipal.com.br/dourado

Câmara Municipal de Dourado
CNPJ 01.169.273/0001-27
Praça Alfredo Araújo, 545
Telefone: (16) 3345-1877
Site: www.camaradourado.sp.gov.br

Diário Oficial Assinado Eletronicamente com Certificado Padrão ICPBrasil, em conformidade com a MP nº 2.200-2, de 2001 e Lei Municipal nº 1.617, de 2017.

O Município de Dourado garante a autenticidade deste documento, desde que visualizado através do site www.dourado.sp.gov.br

Compilado e também disponível em www.imprensaoficialmunicipal.com.br/dourado

PODER EXECUTIVO

Atos Oficiais

Portarias

PORTARIA Nº 3.345 DE 22 DE FEVEREIRO DE 2.023

"Dispõe sobre a retificação do Item 1, da Portaria nº 3.342, de 16 de Fevereiro de 2.023"

GINO JOSE TORREZAN, Prefeito Municipal de Dourado, Estado de São Paulo, usando das atribuições que a Lei lhe confere

RESOLVE

1 – Altera o item 1 da Portaria nº 3.342, de 16 de Fevereiro de 2.023:

1 – Contratar, por Tempo Determinado, durante o afastamento da Professora PEB II – GEOGRAFIA: **CASSIANA** APARECIDA GONÇALVES DOS SANTOS no ano letivo de 2.023, o Professor PEB II abaixo:

CLASS.	NOME	DISCIPLINA	CPF	PASEP
2º -	ANTONIO LAUREANO DE M. FILHO	GEOGRAFIA	147 633 928 75	12502140341

2 – .....

3 – Esta Portaria entrará em vigor a partir da presente data, revogando-se as disposições em contrário.

Prefeitura Municipal de Dourado, SP, aos 22 de Fevereiro de 2.023.-.-.-

Extrato de Contratos / Atas de Registro de Preços

CONSOLIDADO

Prefeitura Municipal de Dourado
Rua Dr. Marques Ferreira, 591 - Centro
51814960/0001-26 Exercício: 2023

CODIGO 0026/19
Página 1 de 1

Ano	Numero	FORNECEDOR	PERÍODO			PROCESSO			
			Inicio	Término de Origem	Término do aditivo	Proc Lic/Ano	N° Proc	N° Lic	Modalidade
2019	26/2019	**Mitra Diosesana de Sao Carlos**	21/03/2019	10/04/2023	21/03/2021	000020/19		0002/19	DISPENSA

OBJETO DO CONTRADO	Tempo de Execução: 4 Anos 21 Dias	Contrato		Empenho	
LOCAÇÃO DO CENTRO JUVENIL SAO DOMINGOS SAVIO		Contratual.:	R$64.500,00	Empenhado.....:	R$365.356,50
		Aditivado...:	R$315.856,50	Liquidado.....:	R$345.531,90
		Total.....:	380.356,50	Pago.....:	R$335.619,60
				Saldo a Empenhar.....:	R$15.000,00
				Saldo a Liquidar.....:	R$19.824,60
				Saldo Liq a Pagar.....:	
				Total a Pagar.....:	R$44.736,90
				Saldo a Executar.....	R$34.824,60

Fornecedor do Contrato:

Fornecedor		CPF/CNPJ	Início da Vigência
3247	Mitra Diosesana de Sao Carlos	45.356.292/0001-38	21/03/2019

Aditivos:

Aditivo	Emissão	Tipo	Valor	Início da Vigência	Term. da Vigência
00019/20	20/03/2020	Prorrogação	R$83.319,60	21/03/2020	21/03/2021
00014/21	20/03/2021	Prorrogação	R$90.000,00	20/03/2021	20/03/2022
00001/22	10/01/2022	Prorrogação	R$112.800,00	10/01/2022	10/01/2023
00002/23	10/01/2023	Prorrogação	R$29.736,90	10/01/2023	10/04/2023

Empenho:

Gestão	Exercício	Empenho	Ficha	Valor	Liquidado	Pago	Anulado	Á Pagar
1	2023	1416	126	R$29.736,90	R$9.912,30	R$0,00	R$0,00	R$29.736,90
1	2022	1034	8001	R$9.400,00	R$9.400,00	R$9.400,00	R$0,00	R$0,00

		Contratual	Aditivado	Liquidado	Empenhado	Pago	Saldo
Total dos contratos...	:	**64.500,00**	**315.856,50**	**345.531,90**	**365.356,50**	**335.619,60**	**34.824,60**

CONSOLIDADO

Prefeitura Municipal de Dourado
Rua Dr. Marques Ferreira, 591 - Centro
51814960/0001-26 Exercício: 2023

CODIGO 0008/23
Página 1 de 1

Ano	Numero	FORNECEDOR	PERÍODO			PROCESSO			
			Inicio	Término de Origem	Término do aditivo	Proc Lic/Ano	N° Proc	N° Lic	Modalidade
2023	0008/23	**Eletro Hidraulica Aguia Branca Ltda**	10/02/2023	10/02/2024		000136/22	136	0007/22	MAT / SERV - CONCORR

OBJETO DO CONTRADO	Tempo de Execução: 1 Ano	Contrato		Empenho	
CONTRATAÇÃO DE EMPRESA ESPECIALIZADA PARA A EXECUÇÃO DE SERVIÇOS PARA A MANUTENÇÃO DO SISTEMA DE ILUMINAÇÃO DAS VIAS PÚBLICAS NO MUNICÍPIO DE DOURADO - SP		Contratual.:	R$260.000,00	Empenhado.....:	R$0,00
		Aditivado...:		Liquidado.....:	R$0,00
		Total.....:	260.000,00	Pago.....:	R$0,00
				Saldo a Empenhar.....:	R$260.000,00
				Saldo a Liquidar.....:	R$0,00
				Saldo Liq a Pagar.....:	
				Total a Pagar.....:	R$260.000,00
				Saldo a Executar.....	R$260.000,00

Fornecedor do Contrato:

Fornecedor		CPF/CNPJ	Início da Vigência
2524	Eletro Hidraulica Aguia Branca Ltda	59.612.374/0001-00	10/02/2023

	Contratual	Aditivado	Liquidado	Empenhado	Pago	Saldo
Total dos contratos... :	**260.000,00**	**0,00**	**0,00**	**0,00**	**0,00**	**260.000,00**

Outros Atos

ATA DA AUDIÊNCIA PÚBLICA, REALIZADA NO DIA 31 DE JANEIRO DO ANO DE 2023, PARA DEMONSTRAÇÃO E AVALIAÇÃO DO CUMPRIMENTO DAS METAS FISCAIS DO 3º QUADRIMESTRE DO EXERCÍCIO DE 2022.

Aos trinta e um dias do mês de janeiro do ano de dois mil e vinte e três, na sede da Câmara Municipal de Dourado - SP, situada a Rua Dr. Marques Ferreira, 467, centro, ás quatorze hora, realizou-se a Audiência Pública mencionada no título, em cumprimento ao disposto no § 4º do artigo 9º e parágrafo único do artigo 48 da Lei Complementar 101, de 04 de maio de 2000 – Lei de Responsabilidade Fiscal. A referida audiência pública foi devidamente divulgada através de edital publicado no mural da Prefeitura Municipal, no site oficial da mesma e no Diário Oficial do Município de Dourado, edição do dia 16 de janeiro de 2023. A audiência foi conduzida pelo Sr. Benedito Antônio Baptista, Diretor do Departamento Municipal de Finanças, que inicialmente informou que a referida Audiência Pública tem por objetivo, demonstrar e avaliar os resultados das metas fiscais do 3º quadrimestre do exercício de 2022, em cumprimento as exigências do § 4º do artigo 9º e parágrafo único do artigo 48 da Lei Complementar 101, de 04 de maio de 2000 – Lei de Responsabilidade Fiscal. Inicialmente foram expostos os conceitos dos itens e valores avaliados durante a audiência pública: Receitas Fiscais, Despesas Fiscais, Dívida Pública Consolidada, Receita Corrente Liquida, Resultado Primário, Resultado Nominal e outras. Foi esclarecido também, que os valores apresentados referem-se ao poder Executivo e o Poder Legislativo. Iniciou a presente audiência explanando a execução orçamentária relativa ao terceiro quadrimestre/2022, demonstrando primeiramente o comparativo da receita prevista com a receita efetivamente arrecadada, a seguir: Receita Prevista = R$ 15.539.552,84; Receita Arrecadada: R$ 17.170.012,48.Na sequência foram explanadas as despesas do referido período, conforme segue: Despesa total empenhada R$16.909.229,93, sendo o Executivo 16.378.894,81; e do Legislativo R$ 530.335,12. Despesa liquidada: R$20.055.823,04 sendo R$19.384.757,04 do Executivo e do Legislativo R$671.066,00. Despesa paga R$19.973.808,81, sendo do Executivo R$19.295.923,12 e do Legislativo R$ 677.885,69. Dando prosseguimento foi avaliado a execução orçamentária consolidada do exercício de 2022, a saber: Receita Total Prevista = R$ 45.000.000,00, sendo Receita Corrente R$ 44.480.000,00 e Receita de Capital: R$ 520.000,00; Receita Arrecadada Total no exercício = R$ 53.512.976,47; sendo Receita Corrente R$ 52.760.670,76; Receita de Capital: R$ 752.305,71, composta por: Transferência de Capital - R$ 458.165,71 e receita de alienação de bens R$ 294.140,00. Com relação a Despesa, o demonstrativo consolidado (Prefeitura e Câmara Municipal) demonstrou que a despesa total prevista para o exercício de 2022 foi de R$ 45.000.000,00. Execução da Despesa: No exercício a despesa total empenhada foi de R$ 55.584.284,37, sendo que a despesa empenhada pela Prefeitura importou em R$ 54.203.874,04 e pela Câmara Municipal em R$ 1.380.410,33. Em relação a despesa liquidada foi demonstrado que o valor total foi de R$ 53.665.204,86, conforme demonstrado a seguir: Prefeitura = R$ 52.284.794,53; Câmara Municipal = R$ 1.380.410,33. A execução orçamentária do exercício demonstrou que a despesa superou a receita arrecada provocando um déficit orçamentário que foi coberto pelo superávit financeiro do exercício anterior. Na sequência foram demonstrados os resultados Primário e Nominal apurados no exercício de 2022, conforme RREO - anexo 6.Resultado Primário: tendo em vista que o resultado primário é a diferença apurada entre receita fiscal líquida, deduzida da despesa fiscal líquida, sua apuração fornece uma melhor avaliação do impacto da política fiscal em execução, que apresentou um resultado de R$ -593.902,21; Resultado Nominal - O resultado Nominal apurado no período de janeiro a dezembro/2022, foi da ordem de R$ -1.487.335,75, e tem por finalidade de demonstrar a capacidade do ente municipal em amortizar suas dívidas. Restos a Pagar: Executivo Municipal: Processado R$ 2.466.515,91 e não Processado R$ 2.101.153,66, foi Inscrito no total do exercício em Restos a Pagar o valor de R$ 4.567.669,87. O Legislativo Municipal: não há restos a pagar inscrito. A dívida Fundada apurada em 31/12/2022 foi de R$ 1.070.095,14, e tem como origem os financiamentos junto à Caixa Econômica Federal – Programa FINISA e junto ao DESENVOLVE SP -Agência de Fomento do Estado de São Paulo S.A.. Prosseguindo, foram demonstrados os índices exigidos pela Lei de Responsabilidade Fiscal, conforme segue: Despesas com Pessoal - Poder Executivo, conforme artigo 54 e 55 da LRF, a despesa com pessoal atingiu o índice correspondente a 45,78% da R.C.L. apurada no exercício de 2022 que foi de R$ 53.054.810,76. A despesa com pessoal relativa à Câmara Municipal representou 1,60% da Receita Corrente Líquida. Podemos assim constatar o cumprimento dos limites fixados pela legislação pertinente. Em relação a Saúde a lei determina que seja aplicado o mínimo de 15,00% das Receitas de Impostos e de transferências constitucionais tendo constado em 31/12/2021, conforme SIOPS, foram aplicado o índice de 28,65% *da referida receita.* Concernente a Educação a legislação exige que seja aplicado o mínimo de 25,00% da Receitas de Impostos e Transferências Constitucionais, tendo sido apurado um índice de aplicação de 32,50%, conforme SIOPE; Em relação ao FUNDEB, a receita total foi de R$ 7.338.661,24, sendo R$ 7.303.506,77 de transferências e R$ 35.154,47 de aplicação financeira, tendo sido aplicado com remuneração dos profissionais do magistério 83,96%, da referida receita, cumprindo-se o estabelecido pela legislação. Terminada as explanações e após análise e discussão, concluindo os trabalhos, foi colocada livre a palavra e como ninguém quisesse fazer uso da mesma e nada mais havendo a tratar, a Audiência Pública foi encerrada. Eu, Leticia Fernanda Gomes Pereira, secretaria designada, lavrei a presente ata que após lida e considerada de conformidade com os trabalhos realizados foi assinada pelos presentes.

Leticia F. Gomes Pereira

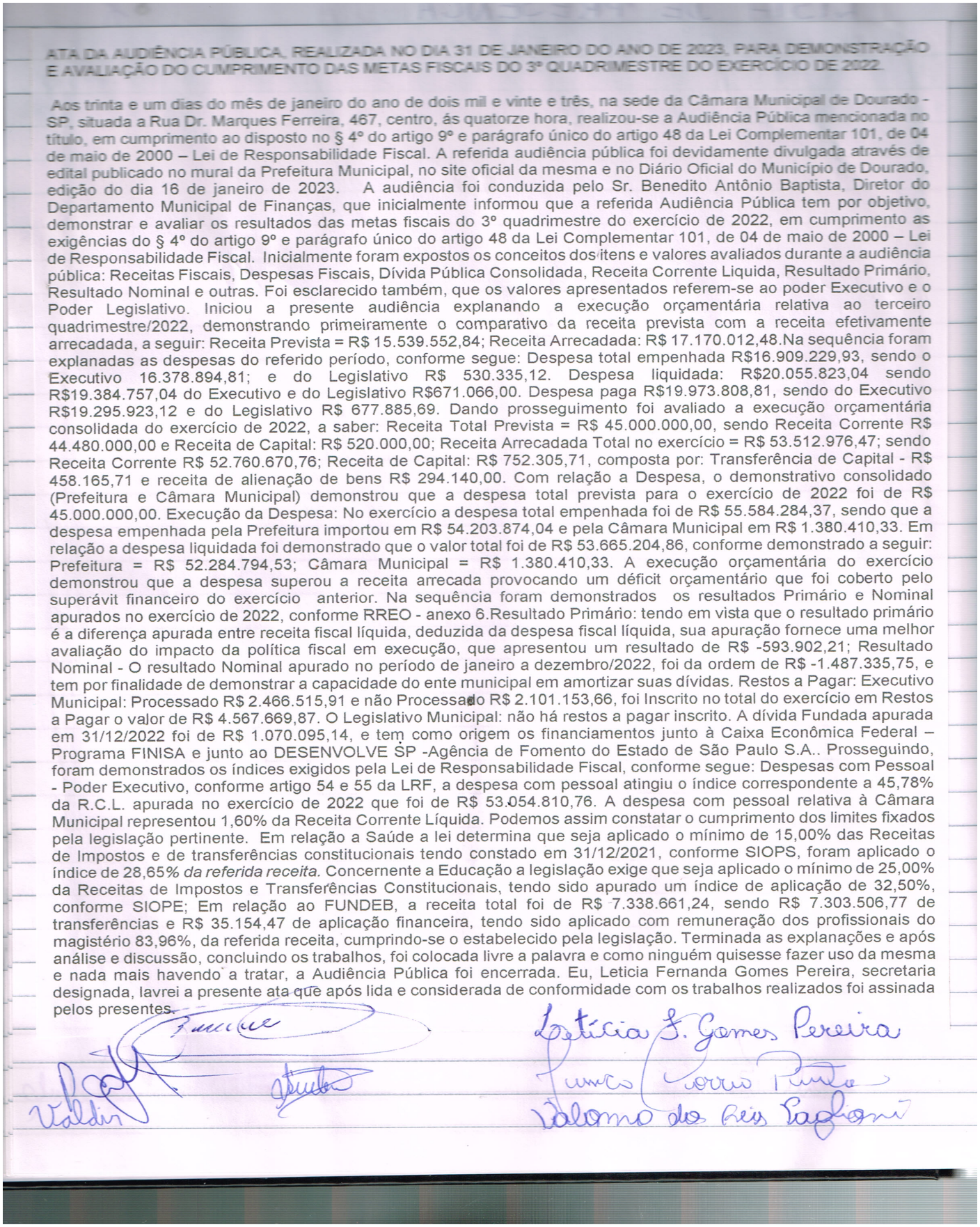

LISTA DE PRESENÇA 8

AUDIÊNCIA PÚBLICA REALIZADA NO DIA 31/01/2023, PARA DEMONSTRAÇÃO E AVALIAÇÃO DO CUMPRIMENTO DAS METAS FISCAIS DO 3º QUADRIMESTRE DO EXERCÍCIO DE 2022.

Letícia Fernanda G. Pereira
Benedito Antonio Baptista
Paulo Henrique Grego
Valdir Alves da Costa Filho
Suelen Christina B. dos Santos
Pumco Corro Pinto
Valomo dos Reis Vaglioni

Letícia Fernanda G. Pereira
Valdir Filho