Diário Oficial
MUNICÍPIO DE MIRASSOL

www.mirassol.sp.gov.br / www.imprensaoficialmunicipal.com.br/mirassol

Publicação Oficial da Prefeitura de Mirassol, conforme Lei Municipal n. 4.095, de 21 de dezembro de 2017

SUMÁRIO

Poder Executivo 2
Licitações e Contratos 2
Extrato 2
Aviso de Licitação 2
Notificações 3
Audiência Pública 3

PREFEITURA MUNICIPAL DE MIRASSOL

CNPJ 46.612.032/0001-49

Praça Dr. Anísio José Moreira, nº 2.290, Centro

CEP 15130-065

DEPARTAMENTO DE ADMINISTRAÇÃO

DIVISÃO DE COMUNICAÇÕES ADMINISTRATIVAS

Telefone: (17) 3243-8120

E-mail: dca@mirassol.sp.gov.br

Site: www.mirassol.sp.gov.br

www.imprensaoficialmunicipal.com.br/mirassol

ACERVO

As edições do Diário Oficial Eletrônico de Mirassol poderão ser consultadas através da internet, por meio do seguinte endereço eletrônico: www.mirassol.sp.gov.br

Para pesquisa por qualquer termo e utilização de filtros, acesse www.imprensaoficialmunicipal.com.br/mirassol

As consultas e pesquisas são de acesso gratuito e independente de qualquer cadastro.

EXPEDIENTE

O Diário Oficial do Município de Mirassol, veiculado exclusivamente na forma eletrônica, de forma gratuita, é coordenado pelo Departamento de Administração - Divisão de Comunicações Administrativas, sendo este o meio de publicação oficial.

PODER EXECUTIVO

Licitações e Contratos

Extrato

CHAMADA PÚBLICA Nº 002/2023 - PROCESSO Nº 023/2023 – D.A. – D.C.L.

Objeto: Aquisição de gêneros alimentícios da agricultura familiar e empreendedor da família rural para a merenda escolar - Seção Técnica de Nutrição e Dietética - Departamento de Educação.

Extrato da Ata de Abertura e Julgamento do Envelope nº 01 "Documentação" e Envelope nº 02 "Proposta".

Participantes habilitados: **EDMAR COSSI** CPF 253.115.608-94, **ANTONIO COSSI** CPF: 733.856.388-87 **Aguida Mercedes Brassaloti Cardozo** CPF 784.896.368-34, **João Luiz Cardozo junior** CPF 018.705.378-23, **associação dos produtores de potirendaba e região** cnpj: 44.441.735/0001-26, **COOPERATIVA DE PRODUÇÃO E COMERCIALIZAÇÃO DOS PEQUENOS PRODUTORES RURAIS DOS ESTADO DE SÃO PAULO** CNPJ: 44.441.735/0001-26, **MARIA SUELI PUTINHON FULONI** CPF: 030.998.408-40 e **DIOGO PUTINHON** CPF: 541.000.628-34.

(...) Tendo em vista a regularidade das documentações, uma vez que atenderam plenamente todas as condições dispostas no edital, por unanimidade dos seus membros resolveu **habilitar todos os participantes.** (...) Considerando a regularidade das propostas, a Comissão Permanente de Licitação, por unanimidade dos seus membros, considerando o critério de seleção previsto nas Leis Federais n° 11.326, de 24 de julho de 2006, n° 11.947 de 16 de junho de 2009 e Resolução/CD/FNDE n° 006, de 08 de maio de 2020 e alterações, declara vencedores na seguinte conformidade: **João Luis Cardozo Júnior** os **itens 12 e 22** com valor total de **R$39.124,50 (trinta e nove mil cento e vinte e quatro reais e cinquenta centavos); Aguida Mercedes Brassaloti Cardozo** os **itens 06, 07, 08, 23, 24, 25 e 26** com valor total de **R$39.955,50 (trinta e nove mil novecentos e cinquenta e cinco reais e cinquenta centavos); Edmar Cossi** os **itens 06, 07, 22, 25 e 27** com valor total de **R$39.749,00 (trinta e nove mil setecentos e quarenta e nove reais); Antonio Cossi** os **itens 05, 09, 19, 23, 24, 26 e 28** com valor total de **R$39.816,90 (trinta e nove mil oitocentos e dezesseis reais e noventa centavos); Associação dos Produtores de Potirendaba e Região** os **itens 01, 02, 03, 05, 08, 10, 11, 12, 13, 14, 15, 16, 17, 18, 20 e 27** com valor total de **R$226.675,70 (duzentos e vinte e seis mil seiscentos e setenta e cinco reais e setenta centavos); Cooperativa de Produção e Comercialização dos Pequenos Produtores Rurais do Estado de São Paulo** os **itens 21 e 29** com valor total de **R$96.100,00 (noventa e seis mil e cem reais).** Para os **itens 21** e **29** em virtude do disposto no subitem 3.5 do Edital, fica aberto o prazo de 05 (cinco) dias úteis para apresentação das amostras, cuja ficha técnica e relatório serão oportunamente incluso aos autos deste processo. Por fim, com amparo no artigo 109, da Lei Federal nº 8.666/93 fica aberto o prazo de 05 (cinco) dias úteis para apresentação de eventuais recursos e manifestações. (...)

Cópia da Ata à disposição dos interessados na Divisão de Compras e Licitação e no site www.mirassol.sp.gov.br.

Mirassol/SP, 28 de março de 2.023.

José Renato dos Santos Filho
Presidente da Comissão Permanente de Licitação - Suplente

.....

Aviso de Licitação

AVISO DE LICITAÇÃO
PREGÃO ELETRÔNICO Nº 036/2023
PROCESSO Nº 053/2023 – D.A. – D.C.L.

PREFEITURA MUNICIPAL DE MIRASSOL

OBJETO: Aquisição de 02 (duas) telas de monitoramento para a Divisão Técnica de Informática do Município de Mirassol/SP.

TIPO: "MENOR PREÇO UNITÁRIO".

RECEBIMENTO DAS PROPOSTAS:

Lote 01: Do dia 29/03/2023 até o dia 13/04/2023 às 09:00 horas.

Abertura das "Propostas" do Lote 01: Dia 13/04/2023 às 09:00 horas.

Início da Disputa de Preço do Lote 01: Dia 13/04/2023 a partir das 09:05 horas.

INFORMAÇÕES E DISPONIBILIZAÇÃO DO EDITAL: Diretamente nos sites www.bll.org.br - www.mirassol.sp.gov.br, e na Praça Dr. Anísio José Moreira nº 2290, Centro, Mirassol, CEP nº 15130-065, Estado de São Paulo, Fone: (17) 3243-8160, de 2ª à 6ª feira, das 09:00 às 16:00 horas.

Mirassol/SP, 29 de março de 2023.

Edson Antonio Ermenegildo
Prefeito Municipal

.....

Notificações

Audiência Pública

PREFEITURA MUNICIPAL DE MIRASSOL - DTF

AUTO DE INFRAÇÃO E IMPOSIÇÃO DE MULTA DE IMÓVEL

O Agente Fiscal Municipal abaixo descrito, no uso das atribuições que lhe confere o Decreto Municipal nº 3.198/2002, comunica Vossa Senhoria do cometimento de infração à legislação municipal e aplica penalidade de multa.

IDENTIFICAÇÃO DA AUTUAÇÃO

Orgão Autuador	Auto de Infração	Data da Lavratura
SEFISP - SEÇÃO DE FISCALIZAÇÃO DE POSTURAS	000068/2023	17/03/2023

IDENTIFICAÇÃO DO AUTUADO

Proprietário	Compromissário
ESPOLIO DE JOAO CARLOS MENEGASSO	

CNPJ / CPF	Endereço para Correspondência	CEP
018.761.798-80	RUA LAERTE DA SILVA, 51, QUADRA A - LOTE 20, PQ.RES.DAMHA 2, SAO JOSE DO RIO PRETO/SP	15061735

IDENTIFICAÇÃO DO IMÓVEL

Logradouro	Telefone	Quadra	Lote
RUA NILO ALDO ZECCHIN (PROJ 5)		L	27

Bairro	Cadastro	Área do Terreno
PARQUE RESIDENCIAL CELINA DALUL	1324240393010000	306,00 m²

FOTOGRAFIA DO IMÓVEL

17/03/2023 11:14:18



TIPIFICAÇÃO DA INFRAÇÃO

Dispositivo Legal Infringido	Descrição da Infração
LEI MUNICIPAL 4.297/2020, ART. 1º, INC. I	NAO EXECUTAR A LIMPEZA DO IMOVEL

DESCRIÇÃO DA MULTA

Previsão Legal	Valor
LEI MUNICIPAL 4.297/2020, ART. 8º, INC. I	R$ 1872,72

AGENTE FISCAL

Função - Matrícula
FISCAL MUNICIPAL - 101503 6

INFORMAÇÕES

- Fica estipulado o prazo de 90 (noventa) dias a partir do recebimento desta para o recolhimento da multa.
- Comparecer à área de atendimento do Departamento de Tributos e Fiscalização para solicitar a guia (boleto) para pagamento.
- O não recolhimento da presente dentro do prazo estipulado acarretará a aplicação de juros, multas e correção monetária sobre o valor da dívida, assim como inscrição do crédito em Dívida Ativa e posterior ajuizamento, conforme disposto na legislação municipal.
- Fica estipulado o prazo de 30 (trinta) dias a partir do recebimento desta para, querendo, apresentar defesa.
- O presente Auto de Infração e Imposição de Multa foi lavrado em 02 (duas) vias de igual teor.
- Em caso de dúvidas comparecer à Seção de Fiscalização de Posturas, situada na Rua Quintino Bocaiuva, nº 21-38, Centro, Mirassol/SP.

CIENTIFICAÇÃO

Nome por Extenso	Data
_____	_____ / _____ / _____

PREFEITURA MUNICIPAL DE MIRASSOL - DTF

AUTO DE INFRAÇÃO E IMPOSIÇÃO DE MULTA DE IMÓVEL

O Agente Fiscal Municipal abaixo descrito, no uso das atribuições que lhe confere o Decreto Municipal nº 3.198/2002, comunica Vossa Senhoria do cometimento de infração à legislação municipal e aplica penalidade de multa.

IDENTIFICAÇÃO DA AUTUAÇÃO

Orgão Autuador	Auto de Infração	Data da Lavratura
SEFISP - SEÇÃO DE FISCALIZAÇÃO DE POSTURAS	000070/2023	21/03/2023

IDENTIFICAÇÃO DO AUTUADO

Proprietário	Compromissário
RESIDENCIAL MATHEUS EMPREENDIMENTOS IMOBILIARIOS L	MARCELO HENRIQUE CONDE

CNPJ / CPF	Endereço para Correspondência	CEP
07.129.631/0001-54	RUA ANTONIO LOPES MOLON, 1868, , PQ JOSE MARIA NAVARRETE, MIRASSOL/SP	15137400

IDENTIFICAÇÃO DO IMÓVEL

Logradouro	Telefone	Quadra	Lote
AV MARGINAL (PQ RES PROF MATHEUS)	981022923	A	01

Bairro	Cadastro	Área do Terreno
PARQUE RESIDENCIAL PROF. MATHEUS	2034100288010000	387,42 m²

FOTOGRAFIA DO IMÓVEL

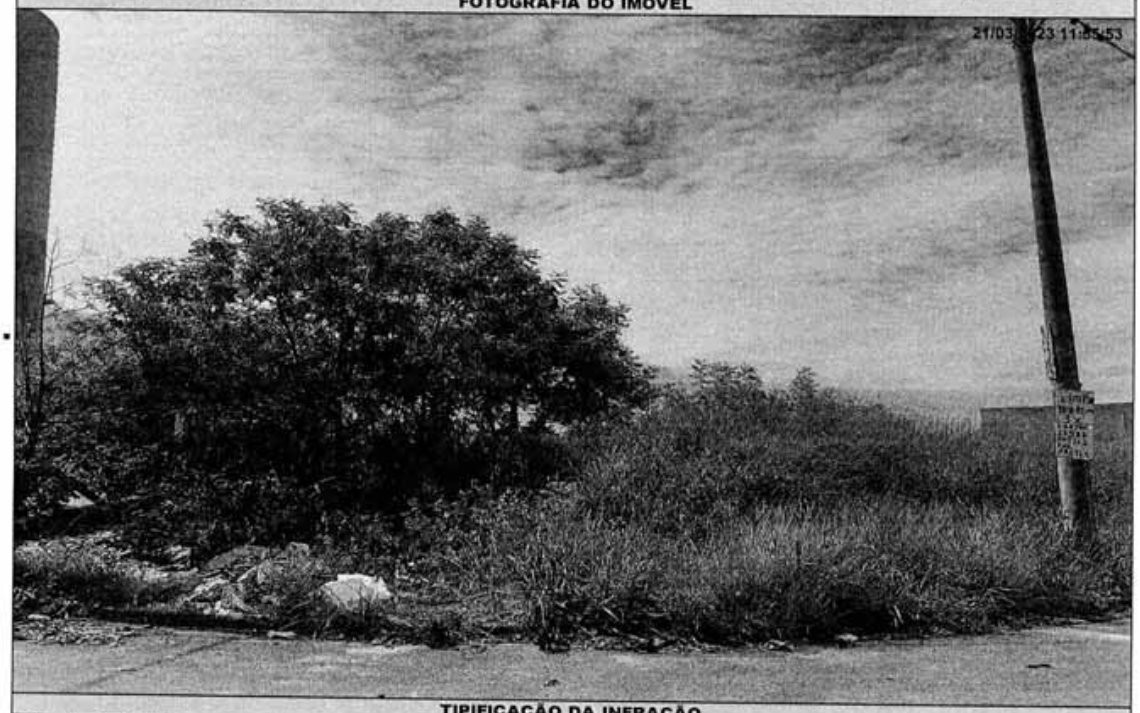

TIPIFICAÇÃO DA INFRAÇÃO

Dispositivo Legal Infringido	Descrição da Infração
LEI MUNICIPAL 4.297/2020, ART. 1º, INC. II	NAO EXECUTAR A CONSTRUCAO OU ADEQUACAO DA CALCADA E/OU MURETA

DESCRIÇÃO DA MULTA

Previsão Legal	Valor	AGENTE FISCAL
LEI MUNICIPAL 4.297/2020, ART. 8º, INC. II	R$ 4265,81	Função - Matrícula: FISCAL MUNICIPAL - 101503 6

INFORMAÇÕES

- Fica estipulado o prazo de 90 (noventa) dias a partir do recebimento desta para o recolhimento da multa.
- Comparecer à área de atendimento do Departamento de Tributos e Fiscalização para solicitar a guia (boleto) para pagamento.
- O não recolhimento da presente dentro do prazo estipulado acarretará a aplicação de juros, multas e correção monetária sobre o valor da dívida, assim como inscrição do crédito em Dívida Ativa e posterior ajuizamento, conforme disposto na legislação municipal.
- Fica estipulado o prazo de 30 (trinta) dias a partir do recebimento desta para, querendo, apresentar defesa.
- O presente Auto de Infração e Imposição de Multa foi lavrado em 02 (duas) vias de igual teor.
- Em caso de dúvidas comparecer à Seção de Fiscalização de Posturas, situada na Rua Quintino Bocaiuva, nº 21-38, Centro, Mirassol/SP.

CIENTIFICAÇÃO

Nome por Extenso	Data
_____	_____/_____/_____

PREFEITURA MUNICIPAL DE MIRASSOL - DTF

NOTIFICAÇÃO DE IMÓVEL

O Agente Fiscal Municipal abaixo descrito, no uso das atribuições que lhe confere o Decreto Municipal nº 3.198/2002, comunica Vossa Senhoria do cometimento de infração à legislação municipal e estipula prazo para regularização.

IDENTIFICAÇÃO DA NOTIFICAÇÃO

Orgão Autuador	Notificação	Data da Lavratura
SEFISP - SEÇÃO DE FISCALIZAÇÃO DE POSTURAS	000593/2023	16/02/2023

IDENTIFICAÇÃO DO NOTIFICADO

Proprietário	Compromissário	
LOTEAMENTO JARDIM IMPERIAL SPE LTDA	JOAO CORREA JUNIOR	
CNPJ / CPF	**Endereço para Correspondência**	**CEP**
17.417.137/0001-49	RUA DOS CRAVOS, 418, , VALE DO SOL, MIRASSOL/SP	15131138

IDENTIFICAÇÃO DO IMÓVEL

Logradouro	Telefone	Quadra	Lote
RUA JOSE DELLA CORTE (PROJ 05)		K	04
Bairro	**Cadastro**	**Área do Terreno**	
JARDIM IMPERIAL	1410110062010000	202,50 m²	

FOTOGRAFIA DO IMÓVEL



TIPIFICAÇÃO DA INFRAÇÃO	SOLICITAÇÃO		AGENTE FISCAL
Dispositivo Legal Infringido	**Providenciar**	**Prazo**	**Função - Matrícula**
LEI MUNICIPAL 4.297/2020, ART. 1º, INC. I	LIMPEZA DO IMÓVEL	30 (TRINTA) DIAS	FISCAL MUNICIPAL - 101503 6

INFORMAÇÕES

- Considera-se limpo, o imóvel que não possua vegetação ou qualquer outro tipo de sujeira sobre sua área, incluindo a calçada.
- Considera-se adequado, o imóvel que possua calçada e muro (com altura mínima de 30 centímetros) nos limites confrontantes com as vias.
- É proibida a utilização de fogo e/ou usar qualquer tipo de herbicida para a manutenção do imóvel.
- É proibido jogar lixos, detritos, entulhos ou quaisquer outros tipos de materiais ou objetos oriundos da limpeza de terrenos em logradouros públicos, terrenos baldios, bueiros, valetas de escoamento ou em qualquer outra área não destinada para essa finalidade.
- O não atendimento da Notificação dentro do prazo estipulado implicará em pena de multa ou outras sanções conforme previsão legal.
- Independente da aplicação de sanções, em caso de não atendimento da presente notificação a municipalidade poderá efetuar os serviços necessários e cobrará as devidas tarifas do responsável pelo imóvel, conforme disposto na legislação municipal.
- A presente Notificação foi lavrada em 02 (duas) vias de igual teor.
- Em caso de dúvidas comparecer à Seção de Fiscalização de Posturas, situada na Rua Quintino Bocaiuva, nº 21-38, Centro, Mirassol/SP.

CIENTIFICAÇÃO

Nome por Extenso	Data
_____	_____/_____/_____

PREFEITURA MUNICIPAL DE MIRASSOL - DTF

NOTIFICAÇÃO DE IMÓVEL

O Agente Fiscal Municipal abaixo descrito, no uso das atribuições que lhe confere o Decreto Municipal nº 3.198/2002, comunica Vossa Senhoria do cometimento de infração à legislação municipal e estipula prazo para regularização.

IDENTIFICAÇÃO DA NOTIFICAÇÃO

Orgão Autuador	Notificação	Data da Lavratura
SEFISP - SEÇÃO DE FISCALIZAÇÃO DE POSTURAS	000598/2023	16/02/2023

IDENTIFICAÇÃO DO NOTIFICADO

Proprietário	Compromissário
LOTEAMENTO JARDIM IMPERIAL SPE LTDA	AILTON PERES JUNIOR

CNPJ / CPF	Endereço para Correspondência	CEP
17.417.137/0001-49	RUA WALDEMAR G A FOGACA (PJ 03), 2859, , JD LAGUNA, MIRASSOL/SP	15133396

IDENTIFICAÇÃO DO IMÓVEL

Logradouro	Telefone	Quadra	Lote
RUA HILDA SELLES DE ARAUJO (PROJ 0		K	19

Bairro	Cadastro	Área do Terreno
JARDIM IMPERIAL	1410110410010000	202,50 m²

FOTOGRAFIA DO IMÓVEL

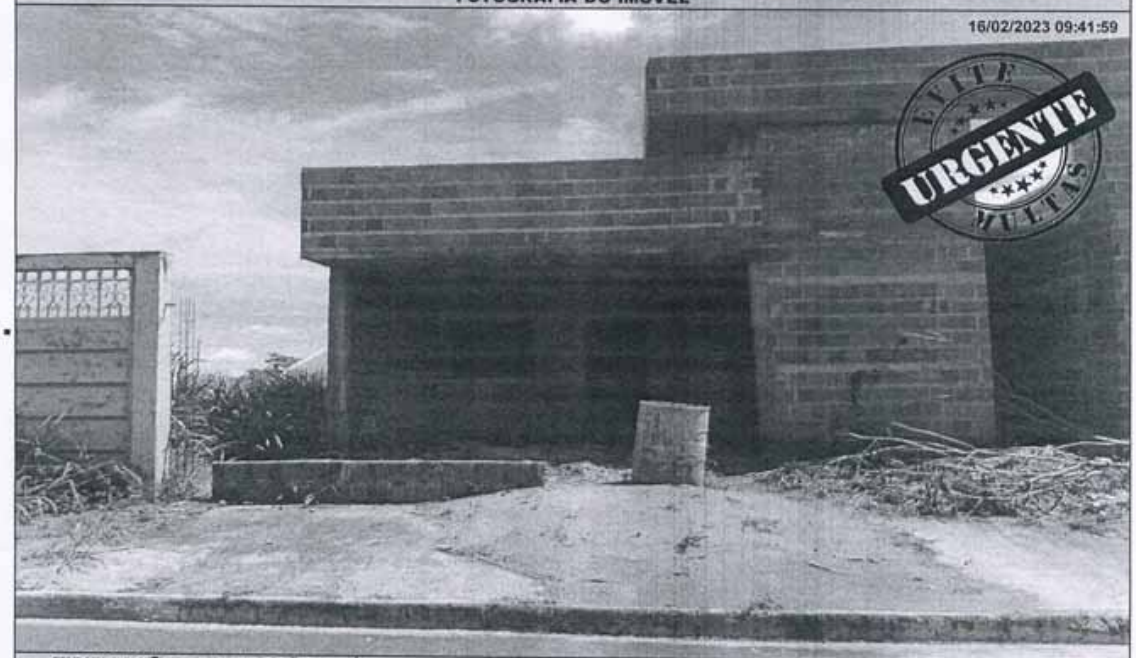

TIPIFICAÇÃO DA INFRAÇÃO	SOLICITAÇÃO		AGENTE FISCAL
Dispositivo Legal Infringido	Providenciar	Prazo	Função - Matrícula
LEI MUNICIPAL 4.297/2020, ART. 1º, INC. I	LIMPEZA DO IMÓVEL	30 (TRINTA) DIAS	FISCAL MUNICIPAL - 101503 6

INFORMAÇÕES

- Considera-se limpo, o imóvel que não possua vegetação ou qualquer outro tipo de sujeira sobre sua área, incluindo a calçada.
- Considera-se adequado, o imóvel que possua calçada e muro (com altura mínima de 30 centímetros) nos limites confrontantes com as vias.
- É proibida a utilização de fogo e/ou usar qualquer tipo de herbicida para a manutenção do imóvel.
- É proibido jogar lixos, detritos, entulhos ou quaisquer outros tipos de materiais ou objetos oriundos da limpeza de terrenos em logradouros públicos, terrenos baldios, bueiros, valetas de escoamento ou em qualquer outra área não destinada para essa finalidade.
- O não atendimento da Notificação dentro do prazo estipulado implicará em pena de multa ou outras sanções conforme previsão legal.
- Independente da aplicação de sanções, em caso de não atendimento da presente notificação a municipalidade poderá efetuar os serviços necessários e cobrará as devidas tarifas do responsável pelo imóvel, conforme disposto na legislação municipal.
- A presente Notificação foi lavrada em 02 (duas) vias de igual teor.
- Em caso de dúvidas comparecer à Seção de Fiscalização de Posturas, situada na Rua Quintino Bocaiuva, nº 21-38, Centro, Mirassol/SP.

CIENTIFICAÇÃO

Nome por Extenso	Data
_____	_____ / _____ / _____

PREFEITURA MUNICIPAL DE MIRASSOL - DTF

NOTIFICAÇÃO DE IMÓVEL

O Agente Fiscal Municipal abaixo descrito, no uso das atribuições que lhe confere o Decreto Municipal nº 3.198/2002, comunica Vossa Senhoria do cometimento de infração à legislação municipal e estipula prazo para regularização.

IDENTIFICAÇÃO DA NOTIFICAÇÃO

Orgão Autuador	Notificação	Data da Lavratura
SEFISP - SEÇÃO DE FISCALIZAÇÃO DE POSTURAS	000602/2023	16/02/2023

IDENTIFICAÇÃO DO NOTIFICADO

Proprietário	Compromissário
LOTEAMENTO JARDIM IMPERIAL SPE LTDA	RODRIGO DOS SANTOS

CNPJ / CPF	Endereço para Correspondência	CEP
17.417.137/0001-49	RUA LINO LEVA (46), 2827, -, REGISSOL, MIRASSOL/SP	15133388

IDENTIFICAÇÃO DO IMÓVEL

Logradouro	Telefone	Quadra	Lote
RUA HILDA SELLES DE ARAUJO (PROJ 0	(17)99136-6373	K	15

Bairro	Cadastro	Área do Terreno
JARDIM IMPERIAL	1410110450010000	202,50 m²

FOTOGRAFIA DO IMÓVEL

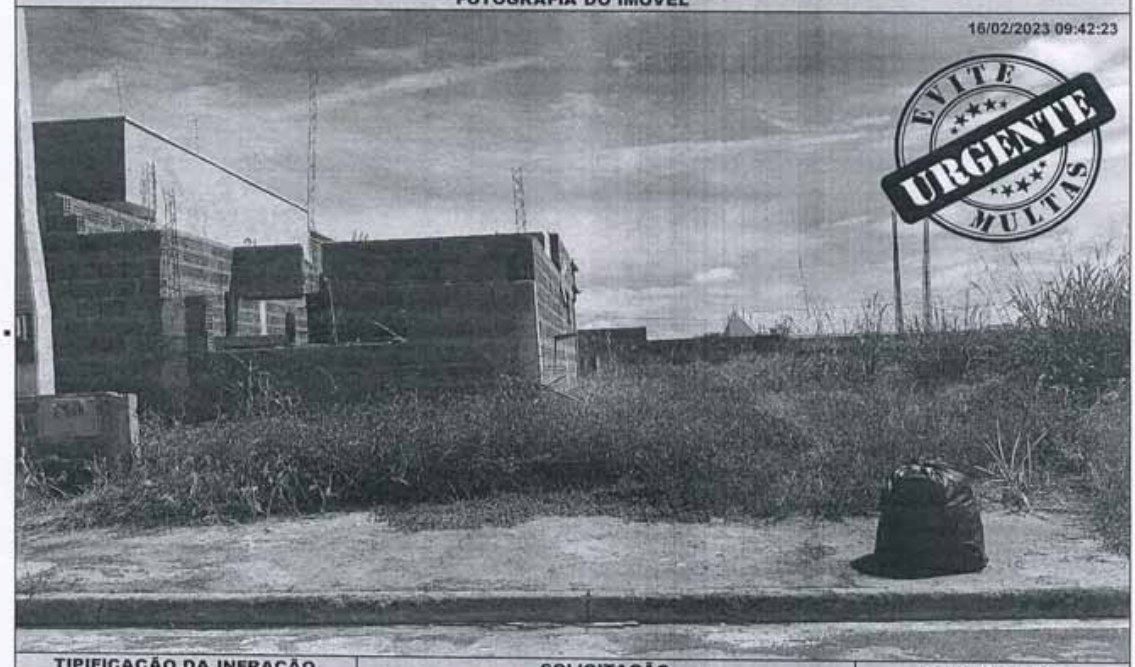

TIPIFICAÇÃO DA INFRAÇÃO	SOLICITAÇÃO		AGENTE FISCAL
Dispositivo Legal Infringido	Providenciar	Prazo	Função - Matrícula
LEI MUNICIPAL 4.297/2020, ART. 1º, INC. I	LIMPEZA DO IMÓVEL	30 (TRINTA) DIAS	FISCAL MUNICIPAL - 101503 6

INFORMAÇÕES

- Considera-se limpo, o imóvel que não possua vegetação ou qualquer outro tipo de sujeira sobre sua área, incluindo a calçada.
- Considera-se adequado, o imóvel que possua calçada e muro (com altura mínima de 30 centímetros) nos limites confrontantes com as vias.
- É proibida a utilização de fogo e/ou usar qualquer tipo de herbicida para a manutenção do imóvel.
- É proibido jogar lixos, detritos, entulhos ou quaisquer outros tipos de materiais ou objetos oriundos da limpeza de terrenos em logradouros públicos, terrenos baldios, bueiros, valetas de escoamento ou em qualquer outra área não destinada para essa finalidade.
- O não atendimento da Notificação dentro do prazo estipulado implicará em pena de multa ou outras sanções conforme previsão legal.
- Independente da aplicação de sanções, em caso de não atendimento da presente notificação a municipalidade poderá efetuar os serviços necessários e cobrará as devidas tarifas do responsável pelo imóvel, conforme disposto na legislação municipal.
- A presente Notificação foi lavrada em 02 (duas) vias de igual teor.
- Em caso de dúvidas comparecer à Seção de Fiscalização de Posturas, situada na Rua Quintino Bocaiuva, nº 21-38, Centro, Mirassol/SP.

CIENTIFICAÇÃO

Nome por Extenso	Data
_____	_____ / _____ / _____

PREFEITURA MUNICIPAL DE MIRASSOL - DTF

NOTIFICAÇÃO DE IMÓVEL

O Agente Fiscal Municipal abaixo descrito, no uso das atribuições que lhe confere o Decreto Municipal nº 3.198/2002, comunica Vossa Senhoria do cometimento de infração à legislação municipal e estipula prazo para regularização.

IDENTIFICAÇÃO DA NOTIFICAÇÃO

Orgão Autuador	Notificação	Data da Lavratura
SEFISP - SEÇÃO DE FISCALIZAÇÃO DE POSTURAS	000618/2023	16/02/2023

IDENTIFICAÇÃO DO NOTIFICADO

Proprietário	Compromissário
LOTEAMENTO JARDIM IMPERIAL SPE LTDA	PRISCILA CORNELIO DE ANDRADE

CNPJ / CPF	Endereço para Correspondência	CEP
17.417.137/0001-49	RUA ORESTES BRIENZE, 2338, , CELINA DALUL, MIRASSOL/SP	15133022

IDENTIFICAÇÃO DO IMÓVEL

Logradouro	Telefone	Quadra	Lote
RUA HILDA SELLES DE ARAUJO (PROJ 0		L	10

Bairro	Cadastro	Área do Terreno
JARDIM IMPERIAL	1410120123010000	200,00 m²

FOTOGRAFIA DO IMÓVEL

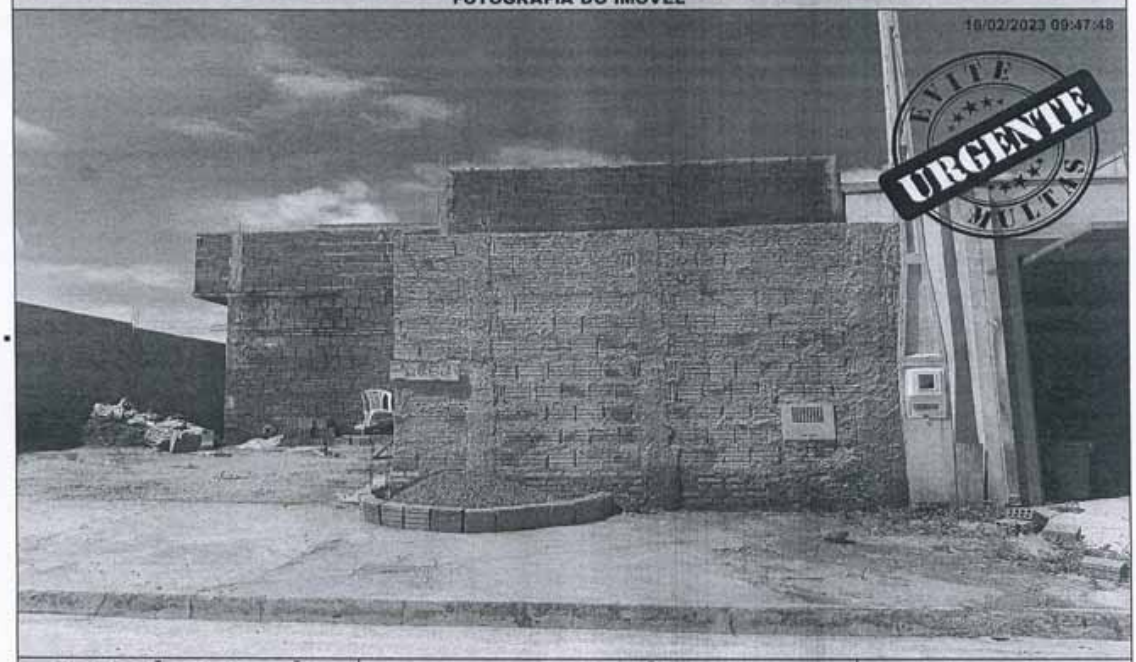

TIPIFICAÇÃO DA INFRAÇÃO	SOLICITAÇÃO		AGENTE FISCAL
Dispositivo Legal Infringido	Providenciar	Prazo	Função - Matrícula
LEI MUNICIPAL 4.297/2020, ART. 1º, INC. I	LIMPEZA DO IMÓVEL	30 (TRINTA) DIAS	FISCAL MUNICIPAL - 101503 6

INFORMAÇÕES

- Considera-se limpo, o imóvel que não possua vegetação ou qualquer outro tipo de sujeira sobre sua área, incluindo a calçada.
- Considera-se adequado, o imóvel que possua calçada e muro (com altura mínima de 30 centímetros) nos limites confrontantes com as vias.
- É proibida a utilização de fogo e/ou usar qualquer tipo de herbicida para a manutenção do imóvel.
- É proibido jogar lixos, detritos, entulhos ou quaisquer outros tipos de materiais ou objetos oriundos da limpeza de terrenos em logradouros públicos, terrenos baldios, bueiros, valetas de escoamento ou em qualquer outra área não destinada para essa finalidade.
- O não atendimento da Notificação dentro do prazo estipulado implicará em pena de multa ou outras sanções conforme previsão legal.
- Independente da aplicação de sanções, em caso de não atendimento da presente notificação a municipalidade poderá efetuar os serviços necessários e cobrará as devidas tarifas do responsável pelo imóvel, conforme disposto na legislação municipal.
- A presente Notificação foi lavrada em 02 (duas) vias de igual teor.
- Em caso de dúvidas comparecer à Seção de Fiscalização de Posturas, situada na Rua Quintino Bocaiuva, nº 21-38, Centro, Mirassol/SP.

CIENTIFICAÇÃO

Nome por Extenso	Data
_____	_____ / _____ / _____

PREFEITURA MUNICIPAL DE MIRASSOL - DTF

NOTIFICAÇÃO DE IMÓVEL

O Agente Fiscal Municipal abaixo descrito, no uso das atribuições que lhe confere o Decreto Municipal nº 3.198/2002, comunica Vossa Senhoria do cometimento de infração à legislação municipal e estipula prazo para regularização.

IDENTIFICAÇÃO DA NOTIFICAÇÃO

Orgão Autuador	Notificação	Data da Lavratura
SEFISP - SEÇÃO DE FISCALIZAÇÃO DE POSTURAS	000646/2023	16/02/2023

IDENTIFICAÇÃO DO NOTIFICADO

Proprietário	Compromissário
LOTEAMENTO JARDIM IMPERIAL SPE LTDA	ELY ANA DUTRA CELINI CARDOSO

CNPJ / CPF	Endereço para Correspondência	CEP
17.417.137/0001-49	R MARIO R MELPHI(3 V.VERDE), 1835, , LOT VILA VERDE, MIRASSOL/SP	15137416

IDENTIFICAÇÃO DO IMÓVEL

Logradouro	Telefone	Quadra	Lote
RUA JACY FERREIRA TORRES (PROJ 02)		F	38

Bairro	Cadastro	Área do Terreno
JARDIM IMPERIAL	1410060253010000	221,78 m²

FOTOGRAFIA DO IMÓVEL

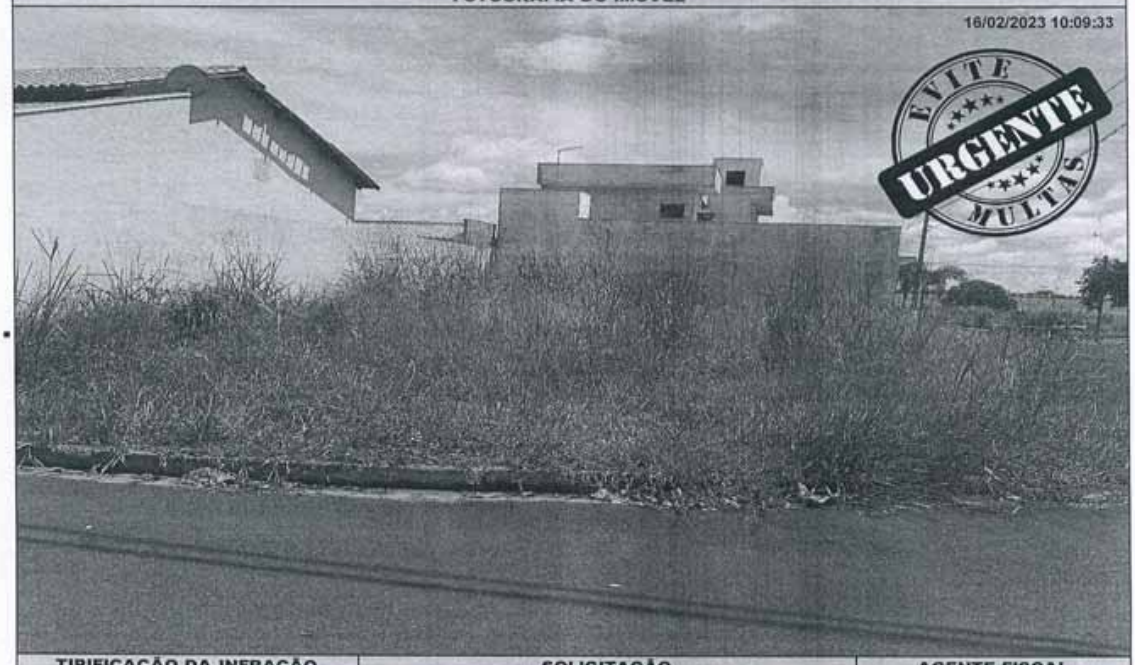

TIPIFICAÇÃO DA INFRAÇÃO	SOLICITAÇÃO		AGENTE FISCAL
Dispositivo Legal Infringido	Providenciar	Prazo	Função - Matrícula
LEI MUNICIPAL 4.297/2020, ART. 1º, INC. I	LIMPEZA DO IMÓVEL	30 (TRINTA) DIAS	FISCAL MUNICIPAL - 101503 6

INFORMAÇÕES

- Considera-se limpo, o imóvel que não possua vegetação ou qualquer outro tipo de sujeira sobre sua área, incluindo a calçada.
- Considera-se adequado, o imóvel que possua calçada e muro (com altura mínima de 30 centímetros) nos limites confrontantes com as vias.
- É proibida a utilização de fogo e/ou usar qualquer tipo de herbicida para a manutenção do imóvel.
- É proibido jogar lixos, detritos, entulhos ou quaisquer outros tipos de materiais ou objetos oriundos da limpeza de terrenos em logradouros públicos, terrenos baldios, bueiros, valetas de escoamento ou em qualquer outra área não destinada para essa finalidade.
- O não atendimento da Notificação dentro do prazo estipulado implicará em pena de multa ou outras sanções conforme previsão legal.
- Independente da aplicação de sanções, em caso de não atendimento da presente notificação a municipalidade poderá efetuar os serviços necessários e cobrará as devidas tarifas do responsável pelo imóvel, conforme disposto na legislação municipal.
- A presente Notificação foi lavrada em 02 (duas) vias de igual teor.
- Em caso de dúvidas comparecer à Seção de Fiscalização de Posturas, situada na Rua Quintino Bocaiuva, nº 21-38, Centro, Mirassol/SP.

CIENTIFICAÇÃO

Nome por Extenso	Data
_____	_____ / _____ / _____

PREFEITURA MUNICIPAL DE MIRASSOL - DTF

NOTIFICAÇÃO DE IMÓVEL

O Agente Fiscal Municipal abaixo descrito, no uso das atribuições que lhe confere o Decreto Municipal nº 3.198/2002, comunica Vossa Senhoria do cometimento de infração à legislação municipal e estipula prazo para regularização.

IDENTIFICAÇÃO DA NOTIFICAÇÃO

Orgão Autuador	Notificação	Data da Lavratura
SEFISP - SEÇÃO DE FISCALIZAÇÃO DE POSTURAS	000647/2023	16/02/2023

IDENTIFICAÇÃO DO NOTIFICADO

Proprietário	Compromissário
LOTEAMENTO JARDIM IMPERIAL SPE LTDA	ELY ANA DUTRA CELINI CARDOSO

CNPJ / CPF	Endereço para Correspondência	CEP
17.417.137/0001-49	R MARIO R MELPHI(3 V.VERDE), 1835, , LOT VILA VERDE, MIRASSOL/SP	15137416

IDENTIFICAÇÃO DO IMÓVEL

Logradouro	Telefone	Quadra	Lote
RUA JACY FERREIRA TORRES (PROJ 02)		F	38

Bairro	Cadastro	Área do Terreno
JARDIM IMPERIAL	1410060253010000	221,78 m²

FOTOGRAFIA DO IMÓVEL

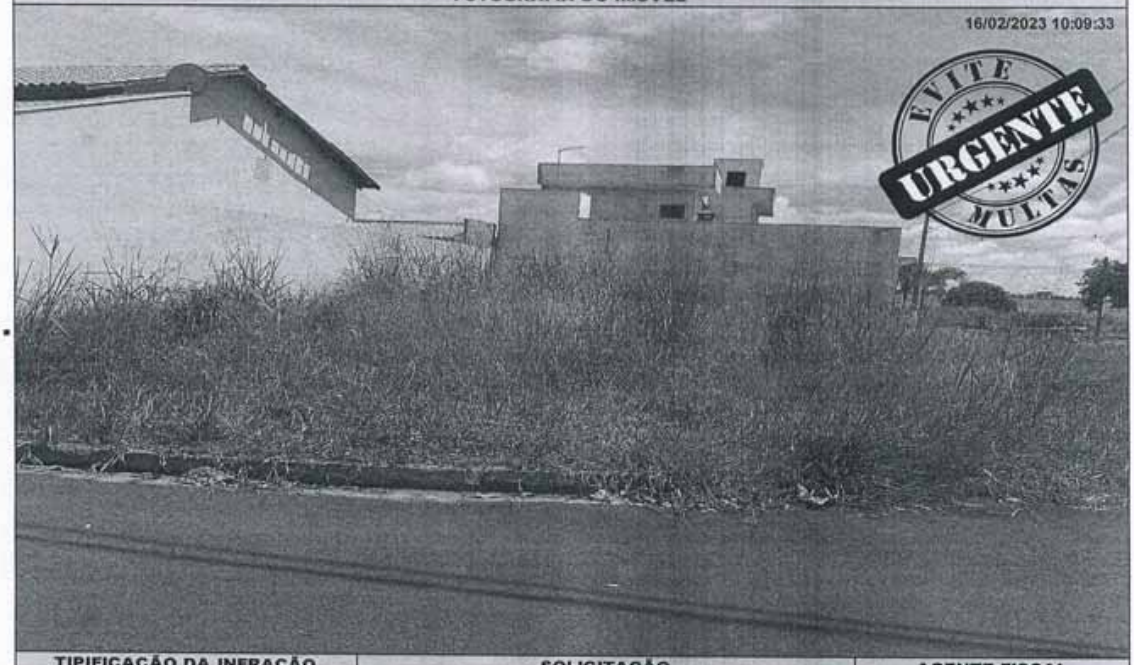

TIPIFICAÇÃO DA INFRAÇÃO	SOLICITAÇÃO		AGENTE FISCAL
Dispositivo Legal Infringido	Providenciar	Prazo	Função - Matrícula
LEI MUNICIPAL 4.297/2020, ART. 1º, INC. II	ADEQUAÇÃO DE CALÇADA / MURETA	60 (SESSENTA) DIAS	FISCAL MUNICIPAL - 101503 6

INFORMAÇÕES

- Considera-se limpo, o imóvel que não possua vegetação ou qualquer outro tipo de sujeira sobre sua área, incluindo a calçada.
- Considera-se adequado, o imóvel que possua calçada e muro (com altura mínima de 30 centímetros) nos limites confrontantes com as vias.
- É proibida a utilização de fogo e/ou usar qualquer tipo de herbicida para a manutenção do imóvel.
- É proibido jogar lixos, detritos, entulhos ou quaisquer outros tipos de materiais ou objetos oriundos da limpeza de terrenos em logradouros públicos, terrenos baldios, bueiros, valetas de escoamento ou em qualquer outra área não destinada para essa finalidade.
- O não atendimento da Notificação dentro do prazo estipulado implicará em pena de multa ou outras sanções conforme previsão legal.
- Independente da aplicação de sanções, em caso de não atendimento da presente notificação a municipalidade poderá efetuar os serviços necessários e cobrará as devidas tarifas do responsável pelo imóvel, conforme disposto na legislação municipal.
- A presente Notificação foi lavrada em 02 (duas) vias de igual teor.
- Em caso de dúvidas comparecer à Seção de Fiscalização de Posturas, situada na Rua Quintino Bocaiuva, nº 21-38, Centro, Mirassol/SP.

CIENTIFICAÇÃO

Nome por Extenso	Data
_____	_____ / _____ / _____

PREFEITURA MUNICIPAL DE MIRASSOL - DTF

NOTIFICAÇÃO DE IMÓVEL

O Agente Fiscal Municipal abaixo descrito, no uso das atribuições que lhe confere o Decreto Municipal nº 3.198/2002, comunica Vossa Senhoria do cometimento de infração à legislação municipal e estipula prazo para regularização.

IDENTIFICAÇÃO DA NOTIFICAÇÃO

Orgão Autuador	Notificação	Data da Lavratura
SEFISP - SEÇÃO DE FISCALIZAÇÃO DE POSTURAS	000653/2023	16/02/2023

IDENTIFICAÇÃO DO NOTIFICADO

Proprietário	Compromissário
LOTEAMENTO JARDIM IMPERIAL SPE LTDA	IRACEMA DADAMUROI DOS SANTOS

CNPJ / CPF	Endereço para Correspondência	CEP
17.417.137/0001-49	RUA ARTHUR YACUBIAN, 3349, , PORTAL, MIRASSOL/SP	15133292

IDENTIFICAÇÃO DO IMÓVEL

Logradouro	Telefone	Quadra	Lote
RUA JACY FERREIRA TORRES (PROJ 02)		F	24

Bairro	Cadastro	Área do Terreno
JARDIM IMPERIAL	1410060393010000	202,50 m²

FOTOGRAFIA DO IMÓVEL

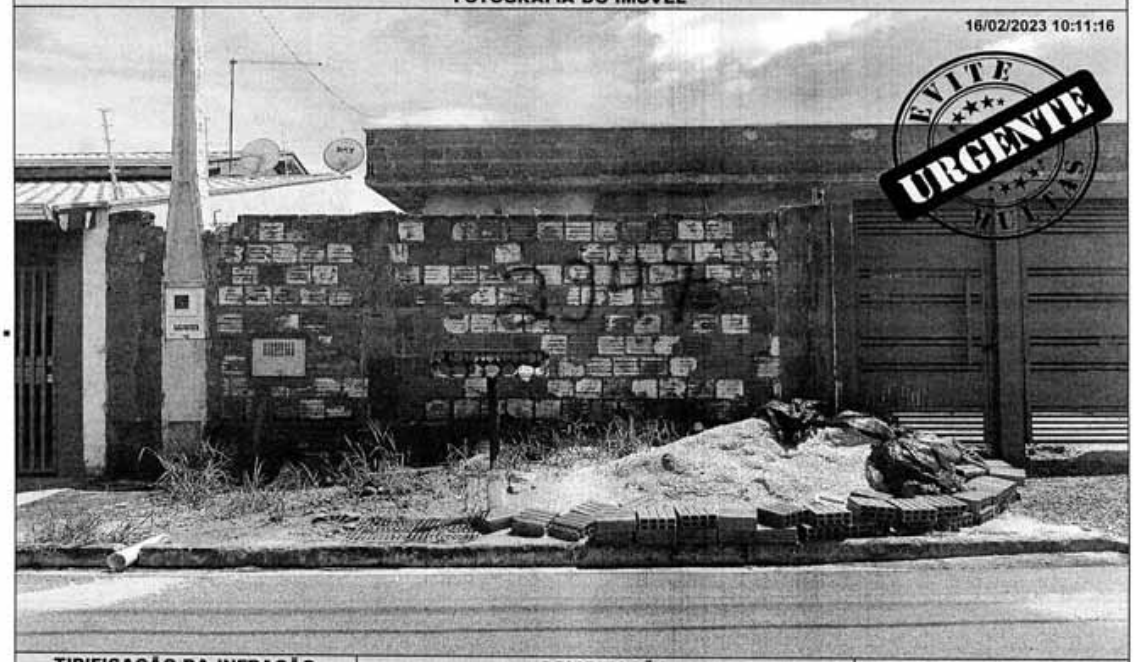

TIPIFICAÇÃO DA INFRAÇÃO	SOLICITAÇÃO		AGENTE FISCAL
Dispositivo Legal Infringido	Providenciar	Prazo	Função - Matrícula
LEI MUNICIPAL 4.297/2020, ART. 1º, INC. I	LIMPEZA DO IMÓVEL	30 (TRINTA) DIAS	FISCAL MUNICIPAL - 101503 6

INFORMAÇÕES

- Considera-se limpo, o imóvel que não possua vegetação ou qualquer outro tipo de sujeira sobre sua área, incluindo a calçada.
- Considera-se adequado, o imóvel que possua calçada e muro (com altura mínima de 30 centímetros) nos limites confrontantes com as vias.
- É proibida a utilização de fogo e/ou usar qualquer tipo de herbicida para a manutenção do imóvel.
- É proibido jogar lixos, detritos, entulhos ou quaisquer outros tipos de materiais ou objetos oriundos da limpeza de terrenos em logradouros públicos, terrenos baldios, bueiros, valetas de escoamento ou em qualquer outra área não destinada para essa finalidade.
- O não atendimento da Notificação dentro do prazo estipulado implicará em pena de multa ou outras sanções conforme previsão legal.
- Independente da aplicação de sanções, em caso de não atendimento da presente notificação a municipalidade poderá efetuar os serviços necessários e cobrará as devidas tarifas do responsável pelo imóvel, conforme disposto na legislação municipal.
- A presente Notificação foi lavrada em 02 (duas) vias de igual teor.
- Em caso de dúvidas comparecer à Seção de Fiscalização de Posturas, situada na Rua Quintino Bocaiuva, nº 21-38, Centro, Mirassol/SP.

CIENTIFICAÇÃO

Nome por Extenso	Data
_____	_____ / _____ / _____

PREFEITURA MUNICIPAL DE MIRASSOL - DTF

NOTIFICAÇÃO DE IMÓVEL

O Agente Fiscal Municipal abaixo descrito, no uso das atribuições que lhe confere o Decreto Municipal nº 3.198/2002, comunica Vossa Senhoria do cometimento de infração à legislação municipal e estipula prazo para regularização.

IDENTIFICAÇÃO DA NOTIFICAÇÃO

Órgão Autuador	Notificação	Data da Lavratura
SEFISP - SEÇÃO DE FISCALIZAÇÃO DE POSTURAS	000658/2023	16/02/2023

IDENTIFICAÇÃO DO NOTIFICADO

Proprietário	Compromissário	
LOTEAMENTO JARDIM IMPERIAL SPE LTDA	POLIANA RIBEIRO EMIDIO SILVA	
CNPJ / CPF 17.417.137/0001-49	**Endereço para Correspondência** RUA ANTONIO ROBERTO MOURO(PJ 05), 4237, QD 18 - LT 32, PARQUE DOS IPES, MIRASSOL/SP	**CEP** 15133890

IDENTIFICAÇÃO DO IMÓVEL

Logradouro	Telefone	Quadra	Lote
RUA JACY FERREIRA TORRES (PROJ 02)		J	08
Bairro JARDIM IMPERIAL	**Cadastro** 1410100098010000	**Área do Terreno** 202,50 m²	

FOTOGRAFIA DO IMÓVEL



TIPIFICAÇÃO DA INFRAÇÃO	SOLICITAÇÃO		AGENTE FISCAL
Dispositivo Legal Infringido LEI MUNICIPAL 4.297/2020, ART. 1º, INC. I	**Providenciar** LIMPEZA DO IMÓVEL	**Prazo** 30 (TRINTA) DIAS	**Função - Matrícula** FISCAL MUNICIPAL - 101503 6

INFORMAÇÕES

- Considera-se limpo, o imóvel que não possua vegetação ou qualquer outro tipo de sujeira sobre sua área, incluindo a calçada.
- Considera-se adequado, o imóvel que possua calçada e muro (com altura mínima de 30 centímetros) nos limites confrontantes com as vias.
- É proibida a utilização de fogo e/ou usar qualquer tipo de herbicida para a manutenção do imóvel.
- É proibido jogar lixos, detritos, entulhos ou quaisquer outros tipos de materiais ou objetos oriundos da limpeza de terrenos em logradouros públicos, terrenos baldios, bueiros, valetas de escoamento ou em qualquer outra área não destinada para essa finalidade.
- O não atendimento da Notificação dentro do prazo estipulado implicará em pena de multa ou outras sanções conforme previsão legal.
- Independente da aplicação de sanções, em caso de não atendimento da presente notificação a municipalidade poderá efetuar os serviços necessários e cobrará as devidas tarifas do responsável pelo imóvel, conforme disposto na legislação municipal.
- A presente Notificação foi lavrada em 02 (duas) vias de igual teor.
- Em caso de dúvidas comparecer à Seção de Fiscalização de Posturas, situada na Rua Quintino Bocaiuva, nº 21-38, Centro, Mirassol/SP.

CIENTIFICAÇÃO

Nome por Extenso	Data
_____	_____/_____/_____

PREFEITURA MUNICIPAL DE MIRASSOL - DTF

NOTIFICAÇÃO DE IMÓVEL

O Agente Fiscal Municipal abaixo descrito, no uso das atribuições que lhe confere o Decreto Municipal nº 3.198/2002, comunica Vossa Senhoria do cometimento de infração à legislação municipal e estipula prazo para regularização.

IDENTIFICAÇÃO DA NOTIFICAÇÃO

Orgão Autuador	Notificação	Data da Lavratura
SEFISP - SEÇÃO DE FISCALIZAÇÃO DE POSTURAS	000659/2023	16/02/2023

IDENTIFICAÇÃO DO NOTIFICADO

Proprietário	Compromissário	
LOTEAMENTO JARDIM IMPERIAL SPE LTDA	CIBELE FERNANDA MARRUBIO	
CNPJ / CPF 17.417.137/0001-49	**Endereço para Correspondência** RUA MARIA DE FATIMA DA COSTA (P 8), 3459, , REGISSOL, MIRASSOL/SP	**CEP** 15133340

IDENTIFICAÇÃO DO IMÓVEL

Logradouro	Telefone	Quadra	Lote
RUA JACY FERREIRA TORRES (PROJ 02)	99763-1120	J	11
Bairro JARDIM IMPERIAL	**Cadastro** 1410100128010000	**Área do Terreno** 202,50 m²	

FOTOGRAFIA DO IMÓVEL



TIPIFICAÇÃO DA INFRAÇÃO	SOLICITAÇÃO		AGENTE FISCAL
Dispositivo Legal Infringido LEI MUNICIPAL 4.297/2020, ART. 1º, INC. I	**Providenciar** LIMPEZA DO IMÓVEL	**Prazo** 30 (TRINTA) DIAS	**Função - Matrícula** FISCAL MUNICIPAL - 101503 6

INFORMAÇÕES

- Considera-se limpo, o imóvel que não possua vegetação ou qualquer outro tipo de sujeira sobre sua área, incluindo a calçada.
- Considera-se adequado, o imóvel que possua calçada e muro (com altura mínima de 30 centímetros) nos limites confrontantes com as vias.
- É proibida a utilização de fogo e/ou usar qualquer tipo de herbicida para a manutenção do imóvel.
- É proibido jogar lixos, detritos, entulhos ou quaisquer outros tipos de materiais ou objetos oriundos da limpeza de terrenos em logradouros públicos, terrenos baldios, bueiros, valetas de escoamento ou em qualquer outra área não destinada para essa finalidade.
- O não atendimento da Notificação dentro do prazo estipulado implicará em pena de multa ou outras sanções conforme previsão legal.
- Independente da aplicação de sanções, em caso de não atendimento da presente notificação a municipalidade poderá efetuar os serviços necessários e cobrará as devidas tarifas do responsável pelo imóvel, conforme disposto na legislação municipal.
- A presente Notificação foi lavrada em 02 (duas) vias de igual teor.
- Em caso de dúvidas comparecer à Seção de Fiscalização de Posturas, situada na Rua Quintino Bocaiuva, nº 21-38, Centro, Mirassol/SP.

CIENTIFICAÇÃO

Nome por Extenso	Data
_____	_____ / _____ / _____

PREFEITURA MUNICIPAL DE MIRASSOL - DTF

NOTIFICAÇÃO DE IMÓVEL

O Agente Fiscal Municipal abaixo descrito, no uso das atribuições que lhe confere o Decreto Municipal nº 3.198/2002, comunica Vossa Senhoria do cometimento de infração à legislação municipal e estipula prazo para regularização.

IDENTIFICAÇÃO DA NOTIFICAÇÃO

Orgão Autuador	Notificação	Data da Lavratura
SEFISP - SEÇÃO DE FISCALIZAÇÃO DE POSTURAS	000663/2023	17/02/2023

IDENTIFICAÇÃO DO NOTIFICADO

Proprietário	Compromissário
ARNALDO BISPO DA SILVA	

CNPJ / CPF	Endereço para Correspondência	CEP
462.281.445-53	RUA SEVERINO RODRIGUES (11), 3540, , REGISSOL, MIRASSOL/SP	15133350

IDENTIFICAÇÃO DO IMÓVEL

Logradouro	Telefone	Quadra	Lote
RUA SEVERINO RODRIGUES (11)	32427940	12	17

Bairro	Cadastro	Área do Terreno
REGISSOL	1414120465010000	198,80 m²

FOTOGRAFIA DO IMÓVEL



TIPIFICAÇÃO DA INFRAÇÃO	SOLICITAÇÃO		AGENTE FISCAL
Dispositivo Legal Infringido	Providenciar	Prazo	Função - Matrícula
LEI MUNICIPAL 4.297/2020, ART. 1º, INC. I	LIMPEZA DO IMÓVEL	30 (TRINTA) DIAS	FISCAL MUNICIPAL - 101503 6

INFORMAÇÕES

- Considera-se limpo, o imóvel que não possua vegetação ou qualquer outro tipo de sujeira sobre sua área, incluindo a calçada.
- Considera-se adequado, o imóvel que possua calçada e muro (com altura mínima de 30 centímetros) nos limites confrontantes com as vias.
- É proibida a utilização de fogo e/ou usar qualquer tipo de herbicida para a manutenção do imóvel.
- É proibido jogar lixos, detritos, entulhos ou quaisquer outros tipos de materiais ou objetos oriundos da limpeza de terrenos em logradouros públicos, terrenos baldios, bueiros, valetas de escoamento ou em qualquer outra área não destinada para essa finalidade.
- O não atendimento da Notificação dentro do prazo estipulado implicará em pena de multa ou outras sanções conforme previsão legal.
- Independente da aplicação de sanções, em caso de não atendimento da presente notificação a municipalidade poderá efetuar os serviços necessários e cobrará as devidas tarifas do responsável pelo imóvel, conforme disposto na legislação municipal.
- A presente Notificação foi lavrada em 02 (duas) vias de igual teor.
- Em caso de dúvidas comparecer à Seção de Fiscalização de Posturas, situada na Rua Quintino Bocaiuva, nº 21-38, Centro, Mirassol/SP.

CIENTIFICAÇÃO

Nome por Extenso	Data
_____	_____/_____/_____

PREFEITURA MUNICIPAL DE MIRASSOL - DTF

NOTIFICAÇÃO DE IMÓVEL

O Agente Fiscal Municipal abaixo descrito, no uso das atribuições que lhe confere o Decreto Municipal nº 3.198/2002, comunica Vossa Senhoria do cometimento de infração à legislação municipal e estipula prazo para regularização.

IDENTIFICAÇÃO DA NOTIFICAÇÃO

Orgão Autuador	Notificação	Data da Lavratura
SEFISP - SEÇÃO DE FISCALIZAÇÃO DE POSTURAS	000726/2023	23/02/2023

IDENTIFICAÇÃO DO NOTIFICADO

Proprietário	Compromissário
PRISCILA SILVA RIBEIRO	

CNPJ / CPF	Endereço para Correspondência	CEP
369.536.588-94	AV LUIZ FERNANDO MOREIRA, 809, , JD RENASCENCA, MIRASSOL/SP	15130682

IDENTIFICAÇÃO DO IMÓVEL

Logradouro	Telefone	Quadra	Lote
AV LUIZ FERNANDO MOREIRA		55	02
Bairro	**Cadastro**	**Área do Terreno**	
JD RENASCENCA	1921190235010000	450,00 m²	

FOTOGRAFIA DO IMÓVEL

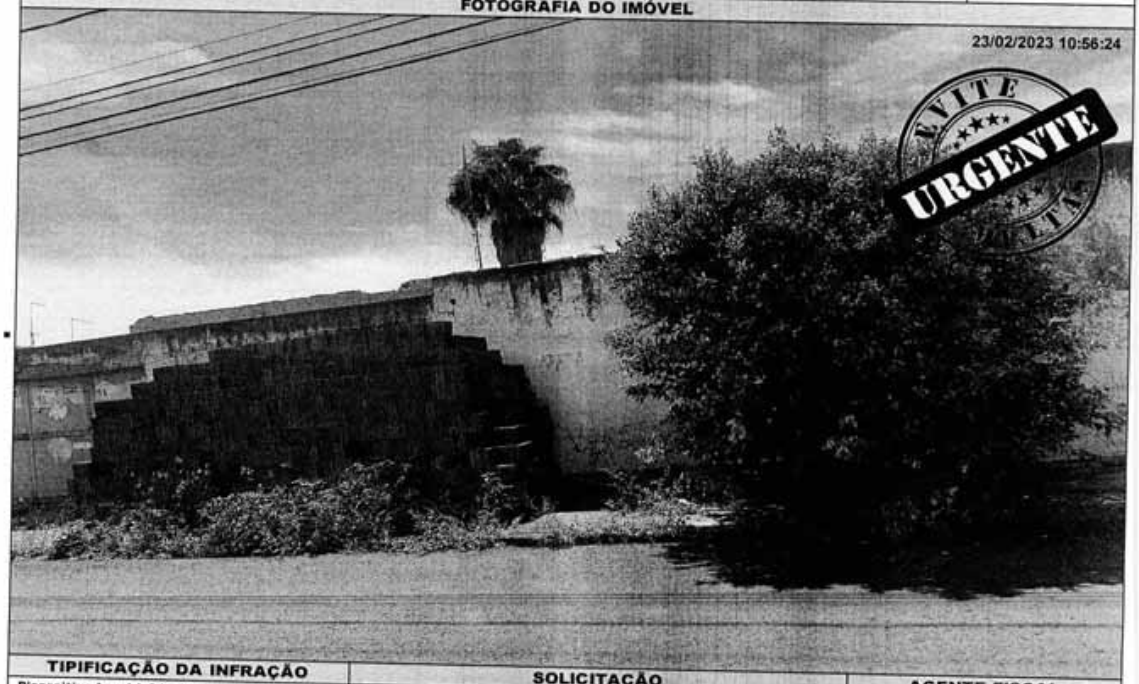

TIPIFICAÇÃO DA INFRAÇÃO	SOLICITAÇÃO		AGENTE FISCAL
Dispositivo Legal Infringido	Providenciar	Prazo	Função - Matrícula
LEI MUNICIPAL 4.297/2020, ART. 1º, INC. I	LIMPEZA DO IMÓVEL	30 (TRINTA) DIAS	FISCAL MUNICIPAL - 105144 0

INFORMAÇÕES

- Considera-se limpo, o imóvel que não possua vegetação ou qualquer outro tipo de sujeira sobre sua área, incluindo a calçada.
- Considera-se adequado, o imóvel que possua calçada e muro (com altura mínima de 30 centímetros) nos limites confrontantes com as vias.
- É proibida a utilização de fogo e/ou usar qualquer tipo de herbicida para a manutenção do imóvel.
- É proibido jogar lixos, detritos, entulhos ou quaisquer outros tipos de materiais ou objetos oriundos da limpeza de terrenos em logradouros públicos, terrenos baldios, bueiros, valetas de escoamento ou em qualquer outra área não destinada para essa finalidade.
- O não atendimento da Notificação dentro do prazo estipulado implicará em pena de multa ou outras sanções conforme previsão legal.
- Independente da aplicação de sanções, em caso de não atendimento da presente notificação a municipalidade poderá efetuar os serviços necessários e cobrará as devidas tarifas do responsável pelo imóvel, conforme disposto na legislação municipal.
- A presente Notificação foi lavrada em 02 (duas) vias de igual teor.
- Em caso de dúvidas comparecer à Seção de Fiscalização de Posturas, situada na Rua Quintino Bocaiuva, nº 21-38, Centro, Mirassol/SP.

CIENTIFICAÇÃO

Nome por Extenso	Data
_____	_____/_____/_____

PREFEITURA MUNICIPAL DE MIRASSOL - DTF

NOTIFICAÇÃO DE IMÓVEL

O Agente Fiscal Municipal abaixo descrito, no uso das atribuições que lhe confere o Decreto Municipal nº 3.198/2002, comunica Vossa Senhoria do cometimento de infração à legislação municipal e estipula prazo para regularização.

IDENTIFICAÇÃO DA NOTIFICAÇÃO

Orgão Autuador	Notificação	Data da Lavratura
SEFISP - SEÇÃO DE FISCALIZAÇÃO DE POSTURAS	000806/2023	06/03/2023

IDENTIFICAÇÃO DO NOTIFICADO

Proprietário	Compromissário
BR5 EMPREENDIMENTOS IMOBILIARIOS LTDA	BR5 EMPREENDIMENTOS IMOBILIARIOS LTDA

CNPJ / CPF	Endereço para Correspondência	CEP
21.512.081/0001-89	RUA NUNES MACHADO, 1085, , CENTRO, ARARAS/SP	13600021

IDENTIFICAÇÃO DO IMÓVEL

Logradouro	Telefone	Quadra	Lote
RUA JOSE RUBENS DE ARAUJO (PJ 02)		D	34

Bairro	Cadastro	Área do Terreno
JARDIM GEROTTO	1410190396010000	200,00 m²

FOTOGRAFIA DO IMÓVEL

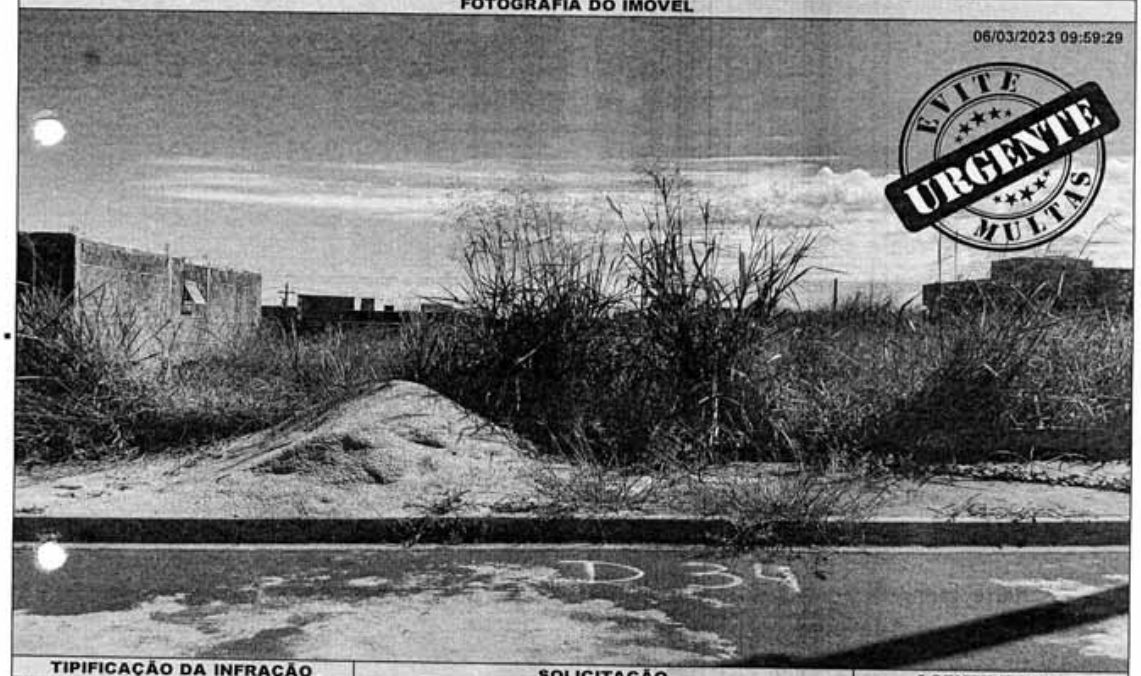

TIPIFICAÇÃO DA INFRAÇÃO	SOLICITAÇÃO		AGENTE FISCAL
Dispositivo Legal Infringido	Providenciar	Prazo	Função - Matrícula
LEI MUNICIPAL 4.297/2020, ART. 1º, INC. I	LIMPEZA DO IMÓVEL	30 (TRINTA) DIAS	FISCAL MUNICIPAL - 105144 0

INFORMAÇÕES

- Considera-se limpo, o imóvel que não possua vegetação ou qualquer outro tipo de sujeira sobre sua área, incluindo a calçada.
- Considera-se adequado, o imóvel que possua calçada e muro (com altura mínima de 30 centímetros) nos limites confrontantes com as vias.
- É proibida a utilização de fogo e/ou usar qualquer tipo de herbicida para a manutenção do imóvel.
- É proibido jogar lixos, detritos, entulhos ou quaisquer outros tipos de materiais ou objetos oriundos da limpeza de terrenos em logradouros públicos, terrenos baldios, bueiros, valetas de escoamento ou em qualquer outra área não destinada para essa finalidade.
- O não atendimento da Notificação dentro do prazo estipulado implicará em pena de multa ou outras sanções conforme previsão legal.
- Independente da aplicação de sanções, em caso de não atendimento da presente notificação a municipalidade poderá efetuar os serviços necessários e cobrará as devidas tarifas do responsável pelo imóvel, conforme disposto na legislação municipal.
- A presente Notificação foi lavrada em 02 (duas) vias de igual teor.
- Em caso de dúvidas comparecer à Seção de Fiscalização de Posturas, situada na Rua Quintino Bocaiuva, nº 21-38, Centro, Mirassol/SP.

CIENTIFICAÇÃO

Nome por Extenso	Data
_____	_____ / _____ / _____

PREFEITURA MUNICIPAL DE MIRASSOL - DTF

NOTIFICAÇÃO DE IMÓVEL

O Agente Fiscal Municipal abaixo descrito, no uso das atribuições que lhe confere o Decreto Municipal nº 3.198/2002, comunica Vossa Senhoria do cometimento de infração à legislação municipal e estipula prazo para regularização.

IDENTIFICAÇÃO DA NOTIFICAÇÃO

Orgão Autuador	Notificação	Data da Lavratura
SEFISP - SEÇÃO DE FISCALIZAÇÃO DE POSTURAS	000887/2023	08/03/2023

IDENTIFICAÇÃO DO NOTIFICADO

Proprietário	Compromissário
JARDIM GEROTTO EMPREENDIMENTOS IMOBILIARIOS SPE LT	SUELI VELOSO ALONSO LOPES

CNPJ / CPF	Endereço para Correspondência	CEP
21.176.739/0001-29	RUA FERDINANDO DEMARCHI, 111, CASA 148, JD VALDIBIA, SAO BERNANDO DO CAMPO/SP	9820130

IDENTIFICAÇÃO DO IMÓVEL

Logradouro	Telefone	Quadra	Lote
RUA JOSE CARLOS TEODORO GARCIA		H	01

Bairro	Cadastro	Área do Terreno
JARDIM GEROTTO	1410230182010000	285,50 m²

FOTOGRAFIA DO IMÓVEL



TIPIFICAÇÃO DA INFRAÇÃO	SOLICITAÇÃO		AGENTE FISCAL
Dispositivo Legal Infringido	Providenciar	Prazo	Função - Matrícula
LEI MUNICIPAL 4.297/2020, ART. 1º, INC. I	LIMPEZA DO IMÓVEL	30 (TRINTA) DIAS	FISCAL MUNICIPAL - 105144 0

INFORMAÇÕES

- Considera-se limpo, o imóvel que não possua vegetação ou qualquer outro tipo de sujeira sobre sua área, incluindo a calçada.
- Considera-se adequado, o imóvel que possua calçada e muro (com altura mínima de 30 centímetros) nos limites confrontantes com as vias.
- É proibida a utilização de fogo e/ou usar qualquer tipo de herbicida para a manutenção do imóvel.
- É proibido jogar lixos, detritos, entulhos ou quaisquer outros tipos de materiais ou objetos oriundos da limpeza de terrenos em logradouros públicos, terrenos baldios, bueiros, valetas de escoamento ou em qualquer outra área não destinada para essa finalidade.
- O não atendimento da Notificação dentro do prazo estipulado implicará em pena de multa ou outras sanções conforme previsão legal.
- Independente da aplicação de sanções, em caso de não atendimento da presente notificação a municipalidade poderá efetuar os serviços necessários e cobrará as devidas tarifas do responsável pelo imóvel, conforme disposto na legislação municipal.
- A presente Notificação foi lavrada em 02 (duas) vias de igual teor.
- Em caso de dúvidas comparecer à Seção de Fiscalização de Posturas, situada na Rua Quintino Bocaiuva, nº 21-38, Centro, Mirassol/SP.

CIENTIFICAÇÃO

Nome por Extenso	Data
_____	_____ / _____ / _____

PREFEITURA MUNICIPAL DE MIRASSOL - DTF

NOTIFICAÇÃO DE IMÓVEL

O Agente Fiscal Municipal abaixo descrito, no uso das atribuições que lhe confere o Decreto Municipal nº 3.198/2002, comunica Vossa Senhoria do cometimento de infração à legislação municipal e estipula prazo para regularização.

IDENTIFICAÇÃO DA NOTIFICAÇÃO

Orgão Autuador	Notificação	Data da Lavratura
SEFISP - SEÇÃO DE FISCALIZAÇÃO DE POSTURAS	000888/2023	08/03/2023

IDENTIFICAÇÃO DO NOTIFICADO

Proprietário	Compromissário
JARDIM GEROTTO EMPREENDIMENTOS IMOBILIARIOS SPE LT	SUELI VELOSO ALONSO LOPES

CNPJ / CPF	Endereço para Correspondência	CEP
21.176.739/0001-29	RUA FERDINANDO DEMARCHI, 111, CASA 148, JD VALDIBIA, SAO BERNARDO DO CAMPO/SP	9820130

IDENTIFICAÇÃO DO IMÓVEL

Logradouro	Telefone	Quadra	Lote
RUA JOSE CARLOS TEODORO GARCIA		H	01

Bairro	Cadastro	Área do Terreno
JARDIM GEROTTO	1410230182010000	285,50 m²

FOTOGRAFIA DO IMÓVEL



TIPIFICAÇÃO DA INFRAÇÃO	SOLICITAÇÃO		AGENTE FISCAL
Dispositivo Legal Infringido	Providenciar	Prazo	Função - Matrícula
LEI MUNICIPAL 4.297/2020, ART. 1º, INC. II	ADEQUAÇÃO DE CALÇADA / MURETA	60 (SESSENTA) DIAS	FISCAL MUNICIPAL - 105144 0

INFORMAÇÕES

- Considera-se limpo, o imóvel que não possua vegetação ou qualquer outro tipo de sujeira sobre sua área, incluindo a calçada.
- Considera-se adequado, o imóvel que possua calçada e muro (com altura mínima de 30 centímetros) nos limites confrontantes com as vias.
- É proibida a utilização de fogo e/ou usar qualquer tipo de herbicida para a manutenção do imóvel.
- É proibido jogar lixos, detritos, entulhos ou quaisquer outros tipos de materiais ou objetos oriundos da limpeza de terrenos em logradouros públicos, terrenos baldios, bueiros, valetas de escoamento ou em qualquer outra área não destinada para essa finalidade.
- O não atendimento da Notificação dentro do prazo estipulado implicará em pena de multa ou outras sanções conforme previsão legal.
- Independente da aplicação de sanções, em caso de não atendimento da presente notificação a municipalidade poderá efetuar os serviços necessários e cobrará as devidas tarifas do responsável pelo imóvel, conforme disposto na legislação municipal.
- A presente Notificação foi lavrada em 02 (duas) vias de igual teor.
- Em caso de dúvidas comparecer à Seção de Fiscalização de Posturas, situada na Rua Quintino Bocaiuva, nº 21-38, Centro, Mirassol/SP.

CIENTIFICAÇÃO

Nome por Extenso	Data
_____	_____ / _____ / _____

PREFEITURA MUNICIPAL DE MIRASSOL - DTF

NOTIFICAÇÃO DE IMÓVEL

O Agente Fiscal Municipal abaixo descrito, no uso das atribuições que lhe confere o Decreto Municipal nº 3.198/2002, comunica Vossa Senhoria do cometimento de infração à legislação municipal e estipula prazo para regularização.

IDENTIFICAÇÃO DA NOTIFICAÇÃO

Orgão Autuador	Notificação	Data da Lavratura
SEFISP - SEÇÃO DE FISCALIZAÇÃO DE POSTURAS	001065/2023	10/03/2023

IDENTIFICAÇÃO DO NOTIFICADO

Proprietário	Compromissário
SAO PAULO PREVIDENCIA - SPPREV	

CNPJ / CPF	Endereço para Correspondência	CEP
09.041.213/0001-36	RUA BELA CINTRA, 657, 12o ANDAR, CONSOLACAO, SAO PAULO/SP	1415003

IDENTIFICAÇÃO DO IMÓVEL

Logradouro	Telefone	Quadra	Lote
RUA NAVARRETE		03	16

Bairro	Cadastro	Área do Terreno
PQ JOSE MARIA NAVARRETE	2012300238010000	297,34 m²

FOTOGRAFIA DO IMÓVEL

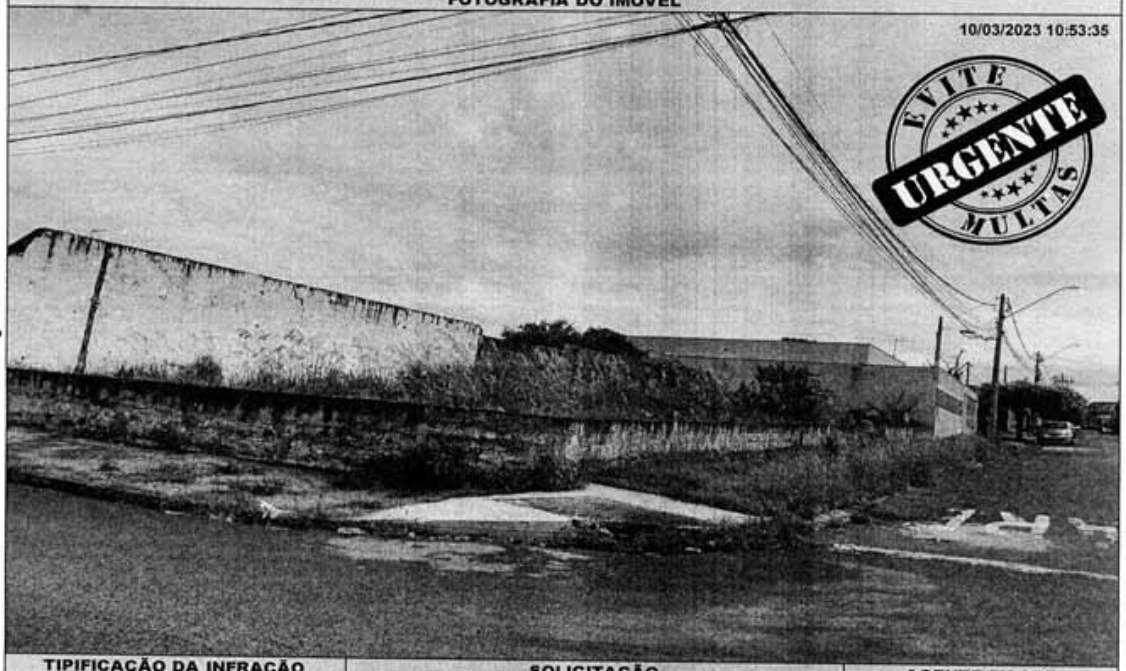

TIPIFICAÇÃO DA INFRAÇÃO	SOLICITAÇÃO		AGENTE FISCAL
Dispositivo Legal Infringido	Providenciar	Prazo	Função - Matrícula
LEI MUNICIPAL 4.297/2020, ART. 1º, INC. I	LIMPEZA DO IMÓVEL	30 (TRINTA) DIAS	FISCAL MUNICIPAL - 105144 0

INFORMAÇÕES

- Considera-se limpo, o imóvel que não possua vegetação ou qualquer outro tipo de sujeira sobre sua área, incluindo a calçada.
- Considera-se adequado, o imóvel que possua calçada e muro (com altura mínima de 30 centímetros) nos limites confrontantes com as vias.
- É proibida a utilização de fogo e/ou usar qualquer tipo de herbicida para a manutenção do imóvel.
- É proibido jogar lixos, detritos, entulhos ou quaisquer outros tipos de materiais ou objetos oriundos da limpeza de terrenos em logradouros públicos, terrenos baldios, bueiros, valetas de escoamento ou em qualquer outra área não destinada para essa finalidade.
- O não atendimento da Notificação dentro do prazo estipulado implicará em pena de multa ou outras sanções conforme previsão legal.
- Independente da aplicação de sanções, em caso de não atendimento da presente notificação a municipalidade poderá efetuar os serviços necessários e cobrará as devidas tarifas do responsável pelo imóvel, conforme disposto na legislação municipal.
- A presente Notificação foi lavrada em 02 (duas) vias de igual teor.
- Em caso de dúvidas comparecer à Seção de Fiscalização de Posturas, situada na Rua Quintino Bocaiuva, nº 21-38, Centro, Mirassol/SP.

CIENTIFICAÇÃO

Nome por Extenso	Data
_____	_____/_____/_____

PREFEITURA MUNICIPAL DE MIRASSOL - DTF

NOTIFICAÇÃO DE IMÓVEL

O Agente Fiscal Municipal abaixo descrito, no uso das atribuições que lhe confere o Decreto Municipal nº 3.198/2002, comunica Vossa Senhoria do cometimento de infração à legislação municipal e estipula prazo para regularização.

IDENTIFICAÇÃO DA NOTIFICAÇÃO

Orgão Autuador	Notificação	Data da Lavratura
SEFISP - SEÇÃO DE FISCALIZAÇÃO DE POSTURAS	001124/2023	20/03/2023

IDENTIFICAÇÃO DO NOTIFICADO

Proprietário	Compromissário
ESPOLIO DE NICANOR ALVES DE OLIVEIRA	

CNPJ / CPF	Endereço para Correspondência	CEP
618.001.808-10	RUA DOS MAZZOCATO, 898, , CONJ HAB FLORINDO RISSI, MIRASSOL/SP	15138312

IDENTIFICAÇÃO DO IMÓVEL

Logradouro	Telefone	Quadra	Lote
RUA DOS MAZZOCATO	91802894	14	01

Bairro	Cadastro	Área do Terreno
CONJ HAB FLORINDO RISSI	2041010267010010	182,62 m²

FOTOGRAFIA DO IMÓVEL



TIPIFICAÇÃO DA INFRAÇÃO	SOLICITAÇÃO		AGENTE FISCAL
Dispositivo Legal Infringido	Providenciar	Prazo	Função - Matrícula
LEI MUNICIPAL 4.297/2020, ART. 1º, INC. I	LIMPEZA DO IMÓVEL	30 (TRINTA) DIAS	FISCAL MUNICIPAL - 105144 0

INFORMAÇÕES

- Considera-se limpo, o imóvel que não possua vegetação ou qualquer outro tipo de sujeira sobre sua área, incluindo a calçada.
- Considera-se adequado, o imóvel que possua calçada e muro (com altura mínima de 30 centímetros) nos limites confrontantes com as vias.
- É proibida a utilização de fogo e/ou usar qualquer tipo de herbicida para a manutenção do imóvel.
- É proibido jogar lixos, detritos, entulhos ou quaisquer outros tipos de materiais ou objetos oriundos da limpeza de terrenos em logradouros públicos, terrenos baldios, bueiros, valetas de escoamento ou em qualquer outra área não destinada para essa finalidade.
- O não atendimento da Notificação dentro do prazo estipulado implicará em pena de multa ou outras sanções conforme previsão legal.
- Independente da aplicação de sanções, em caso de não atendimento da presente notificação a municipalidade poderá efetuar os serviços necessários e cobrará as devidas tarifas do responsável pelo imóvel, conforme disposto na legislação municipal.
- A presente Notificação foi lavrada em 02 (duas) vias de igual teor.
- Em caso de dúvidas comparecer à Seção de Fiscalização de Posturas, situada na Rua Quintino Bocaiuva, nº 21-38, Centro, Mirassol/SP.

CIENTIFICAÇÃO

Nome por Extenso	Data
_____	_____/_____/_____

PREFEITURA MUNICIPAL DE MIRASSOL - DTF

NOTIFICAÇÃO DE IMÓVEL

O Agente Fiscal Municipal abaixo descrito, no uso das atribuições que lhe confere o Decreto Municipal nº 3.198/2002, comunica Vossa Senhoria do cometimento de infração à legislação municipal e estipula prazo para regularização.

IDENTIFICAÇÃO DA NOTIFICAÇÃO

Orgão Autuador	Notificação	Data da Lavratura
SEFISP - SEÇÃO DE FISCALIZAÇÃO DE POSTURAS	001125/2023	20/03/2023

IDENTIFICAÇÃO DO NOTIFICADO

Proprietário	Compromissário
ESPOLIO DE NICANOR ALVES DE OLIVEIRA	

CNPJ / CPF	Endereço para Correspondência	CEP
618.001.808-10	RUA DOS MAZZOCATO, 898, , CONJ HAB FLORINDO RISSI, MIRASSOL/SP	15138312

IDENTIFICAÇÃO DO IMÓVEL

Logradouro	Telefone	Quadra	Lote
RUA DOS MAZZOCATO	91802894	14	01

Bairro	Cadastro	Área do Terreno
CONJ HAB FLORINDO RISSI	2041010267010010	182,62 m²

FOTOGRAFIA DO IMÓVEL



TIPIFICAÇÃO DA INFRAÇÃO	SOLICITAÇÃO		AGENTE FISCAL
Dispositivo Legal Infringido	Providenciar	Prazo	Função - Matrícula
LEI MUNICIPAL 4.297/2020, ART. 1º, INC. II	ADEQUAÇÃO DE CALÇADA / MURETA	60 (SESSENTA) DIAS	FISCAL MUNICIPAL - 105144 0

INFORMAÇÕES

- Considera-se limpo, o imóvel que não possua vegetação ou qualquer outro tipo de sujeira sobre sua área, incluindo a calçada.
- Considera-se adequado, o imóvel que possua calçada e muro (com altura mínima de 30 centímetros) nos limites confrontantes com as vias.
- É proibida a utilização de fogo e/ou usar qualquer tipo de herbicida para a manutenção do imóvel.
- É proibido jogar lixos, detritos, entulhos ou quaisquer outros tipos de materiais ou objetos oriundos da limpeza de terrenos em logradouros públicos, terrenos baldios, bueiros, valetas de escoamento ou em qualquer outra área não destinada para essa finalidade.
- O não atendimento da Notificação dentro do prazo estipulado implicará em pena de multa ou outras sanções conforme previsão legal.
- Independente da aplicação de sanções, em caso de não atendimento da presente notificação a municipalidade poderá efetuar os serviços necessários e cobrará as devidas tarifas do responsável pelo imóvel, conforme disposto na legislação municipal.
- A presente Notificação foi lavrada em 02 (duas) vias de igual teor.
- Em caso de dúvidas comparecer à Seção de Fiscalização de Posturas, situada na Rua Quintino Bocaiuva, nº 21-38, Centro, Mirassol/SP.

CIENTIFICAÇÃO

Nome por Extenso	Data
_____	_____ / _____ / _____

PREFEITURA MUNICIPAL DE MIRASSOL - DTF

NOTIFICAÇÃO DE IMÓVEL

O Agente Fiscal Municipal abaixo descrito, no uso das atribuições que lhe confere o Decreto Municipal nº 3.198/2002, comunica Vossa Senhoria do cometimento de infração à legislação municipal e estipula prazo para regularização.

IDENTIFICAÇÃO DA NOTIFICAÇÃO

Orgão Autuador	Notificação	Data da Lavratura
SEFISP - SEÇÃO DE FISCALIZAÇÃO DE POSTURAS	001129/2023	21/03/2023

IDENTIFICAÇÃO DO NOTIFICADO

Proprietário	Compromissário
PEDRO FRANCISCO BAZETTI	

CNPJ / CPF	Endereço para Correspondência	CEP
388.041.078-04	RUA RUI BARBOSA, 2068, , CENTRO, MIRASSOL/SP	15130055

IDENTIFICAÇÃO DO IMÓVEL

Logradouro	Telefone	Quadra	Lote
RUA QUINTINO BOCAIUVA		19	16

Bairro	Cadastro	Área do Terreno
CENTRO	1433110020010000	460,00 m²

FOTOGRAFIA DO IMÓVEL

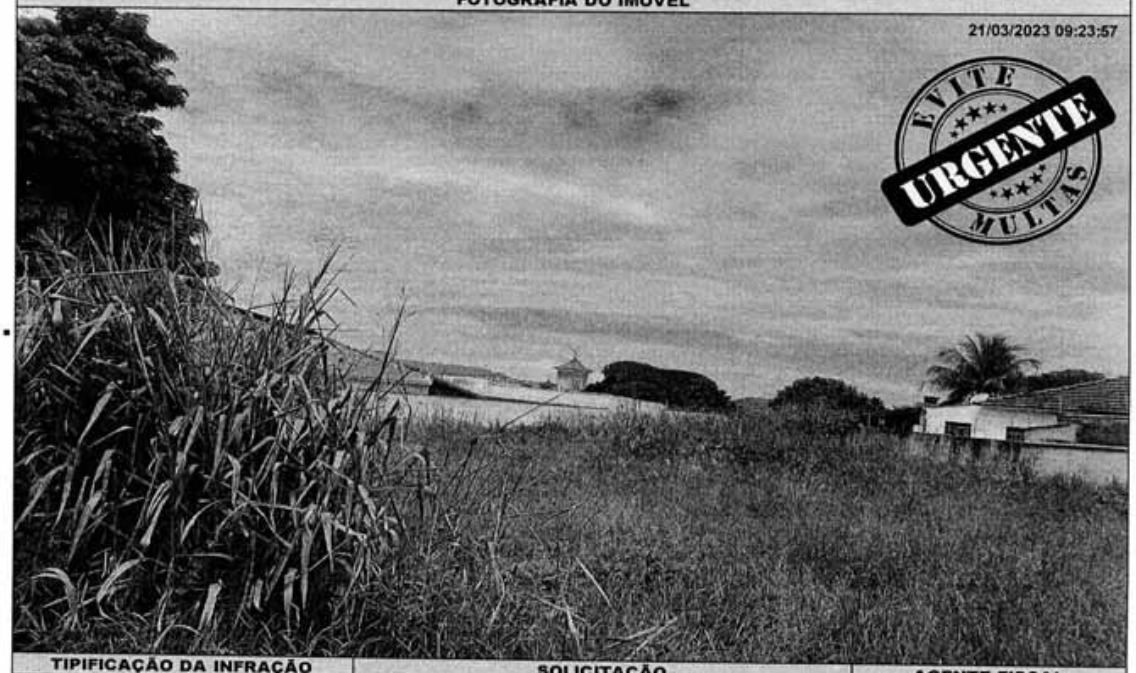

TIPIFICAÇÃO DA INFRAÇÃO	SOLICITAÇÃO		AGENTE FISCAL
Dispositivo Legal Infringido	Providenciar	Prazo	Função - Matrícula
LEI MUNICIPAL 4.297/2020, ART. 1º, INC. I	LIMPEZA DO IMÓVEL	30 (TRINTA) DIAS	FISCAL MUNICIPAL - 101503 6

INFORMAÇÕES

- Considera-se limpo, o imóvel que não possua vegetação ou qualquer outro tipo de sujeira sobre sua área, incluindo a calçada.
- Considera-se adequado, o imóvel que possua calçada e muro (com altura mínima de 30 centímetros) nos limites confrontantes com as vias.
- É proibida a utilização de fogo e/ou usar qualquer tipo de herbicida para a manutenção do imóvel.
- É proibido jogar lixos, detritos, entulhos ou quaisquer outros tipos de materiais ou objetos oriundos da limpeza de terrenos em logradouros públicos, terrenos baldios, bueiros, valetas de escoamento ou em qualquer outra área não destinada para essa finalidade.
- O não atendimento da Notificação dentro do prazo estipulado implicará em pena de multa ou outras sanções conforme previsão legal.
- Independente da aplicação de sanções, em caso de não atendimento da presente notificação a municipalidade poderá efetuar os serviços necessários e cobrará as devidas tarifas do responsável pelo imóvel, conforme disposto na legislação municipal.
- A presente Notificação foi lavrada em 02 (duas) vias de igual teor.
- Em caso de dúvidas comparecer à Seção de Fiscalização de Posturas, situada na Rua Quintino Bocaiuva, nº 21-38, Centro, Mirassol/SP.

CIENTIFICAÇÃO

Nome por Extenso	Data
_____	_____/_____/_____