Diário Oficial
MUNICÍPIO DE MIRASSOL

www.mirassol.sp.gov.br / www.imprensaoficialmunicipal.com.br/mirassol

Publicação Oficial da Prefeitura de Mirassol, conforme Lei Municipal n. 4.095, de 21 de dezembro de 2017

SUMÁRIO

Poder Executivo 2
Notificações 2
Auto de Infração 2

PREFEITURA MUNICIPAL DE MIRASSOL

CNPJ 46.612.032/0001-49

Praça Dr. Anísio José Moreira, nº 2.290, Centro

CEP 15130-065

DEPARTAMENTO DE ADMINISTRAÇÃO

DIVISÃO DE COMUNICAÇÕES ADMINISTRATIVAS

Telefone: (17) 3243-8120

E-mail: dca@mirassol.sp.gov.br

Site: www.mirassol.sp.gov.br

www.imprensaoficialmunicipal.com.br/mirassol

ACERVO

As edições do Diário Oficial Eletrônico de Mirassol poderão ser consultadas através da internet, por meio do seguinte endereço eletrônico: www.mirassol.sp.gov.br

Para pesquisa por qualquer termo e utilização de filtros, acesse www.imprensaoficialmunicipal.com.br/mirassol

As consultas e pesquisas são de acesso gratuito e independente de qualquer cadastro.

EXPEDIENTE

O Diário Oficial do Município de Mirassol, veiculado exclusivamente na forma eletrônica, de forma gratuita, é coordenado pelo Departamento de Administração - Divisão de Comunicações Administrativas, sendo este o meio de publicação oficial.

PODER EXECUTIVO

Notificações

Auto de Infração

PREFEITURA MUNICIPAL DE MIRASSOL - DTF

AUTO DE INFRAÇÃO E IMPOSIÇÃO DE MULTA DE IMÓVEL

O Agente Fiscal Municipal abaixo descrito, no uso das atribuições que lhe confere o Decreto Municipal nº 3.198/2002, comunica Vossa Senhoria do cometimento de infração à legislação municipal e aplica penalidade de multa.

IDENTIFICAÇÃO DA AUTUAÇÃO

Orgão Autuador	Auto de Infração	Data da Lavratura
SEFISP - SEÇÃO DE FISCALIZAÇÃO DE POSTURAS	000040/2023	14/03/2023

IDENTIFICAÇÃO DO AUTUADO

Proprietário	Compromissário
CINTIA DA SILVA BRAGA	CINTIA DA SILVA BRAGA

CNPJ / CPF	Endereço para Correspondência	CEP
382.660.078-96	RUA WALDEMAR SANCHES, 1245, , CIDADE NOVA, SAO JOSE DO RIO PRETO/SP	15085300

IDENTIFICAÇÃO DO IMÓVEL

Logradouro	Telefone	Quadra	Lote
RUA LUIZ VANZELA		15	12P

Bairro	Cadastro	Área do Terreno
JD RENASCENCA	1914870070010000	150,00 m²

FOTOGRAFIA DO IMÓVEL



TIPIFICAÇÃO DA INFRAÇÃO

Dispositivo Legal Infringido	Descrição da Infração
LEI MUNICIPAL 4.297/2020, ART. 1º, INC. I	NAO EXECUTAR A LIMPEZA DO IMOVEL

DESCRIÇÃO DA MULTA		AGENTE FISCAL
Previsão Legal	Valor	Função - Matrícula
LEI MUNICIPAL 4.297/2020, ART. 8º, INC. I	R$ 918,00	FISCAL MUNICIPAL - 105144 0

INFORMAÇÕES

- Fica estipulado o prazo de 90 (noventa) dias a partir do recebimento desta para o recolhimento da multa.
- Comparecer à área de atendimento do Departamento de Tributos e Fiscalização para solicitar a guia (boleto) para pagamento.
- O não recolhimento da presente dentro do prazo estipulado acarretará a aplicação de juros, multas e correção monetária sobre o valor da dívida, assim como inscrição do crédito em Dívida Ativa e posterior ajuizamento, conforme disposto na legislação municipal.
- Fica estipulado o prazo de 30 (trinta) dias a partir do recebimento desta para, querendo, apresentar defesa.
- O presente Auto de Infração e Imposição de Multa foi lavrado em 02 (duas) vias de igual teor.
- Em caso de dúvidas comparecer à Seção de Fiscalização de Posturas, situada na Rua Quintino Bocaiuva, nº 21-38, Centro, Mirassol/SP.

CIENTIFICAÇÃO

Nome por Extenso	Data
_____	_____ / _____ / _____

PREFEITURA MUNICIPAL DE MIRASSOL - DTF

AUTO DE INFRAÇÃO E IMPOSIÇÃO DE MULTA DE IMÓVEL

O Agente Fiscal Municipal abaixo descrito, no uso das atribuições que lhe confere o Decreto Municipal nº 3.198/2002, comunica Vossa Senhoria do cometimento de infração à legislação municipal e aplica penalidade de multa.

IDENTIFICAÇÃO DA AUTUAÇÃO

Orgão Autuador	Auto de Infração	Data da Lavratura
SEFISP - SEÇÃO DE FISCALIZAÇÃO DE POSTURAS	000065/2023	14/03/2023

IDENTIFICAÇÃO DO AUTUADO

Proprietário	Compromissário
EMAIS URBANISMO MIRASSOL 126 SPE LTDA	TEREZINHA FILETO SILVA

CNPJ / CPF	Endereço para Correspondência	CEP
20.095.330/0001-15	RUA MAJOR J BATISTA FRANCA, 1913, , PARQUE INDUSTRIAL, SAO JOSE DO RIO PRETO/SP	15025610

IDENTIFICAÇÃO DO IMÓVEL

Logradouro	Telefone	Quadra	Lote
RUA FREDERICO SECCHES (05)		08	49

Bairro	Cadastro	Área do Terreno
MAISPARQUE MIRASSOL	1442470542010000	200,00 m²

FOTOGRAFIA DO IMÓVEL

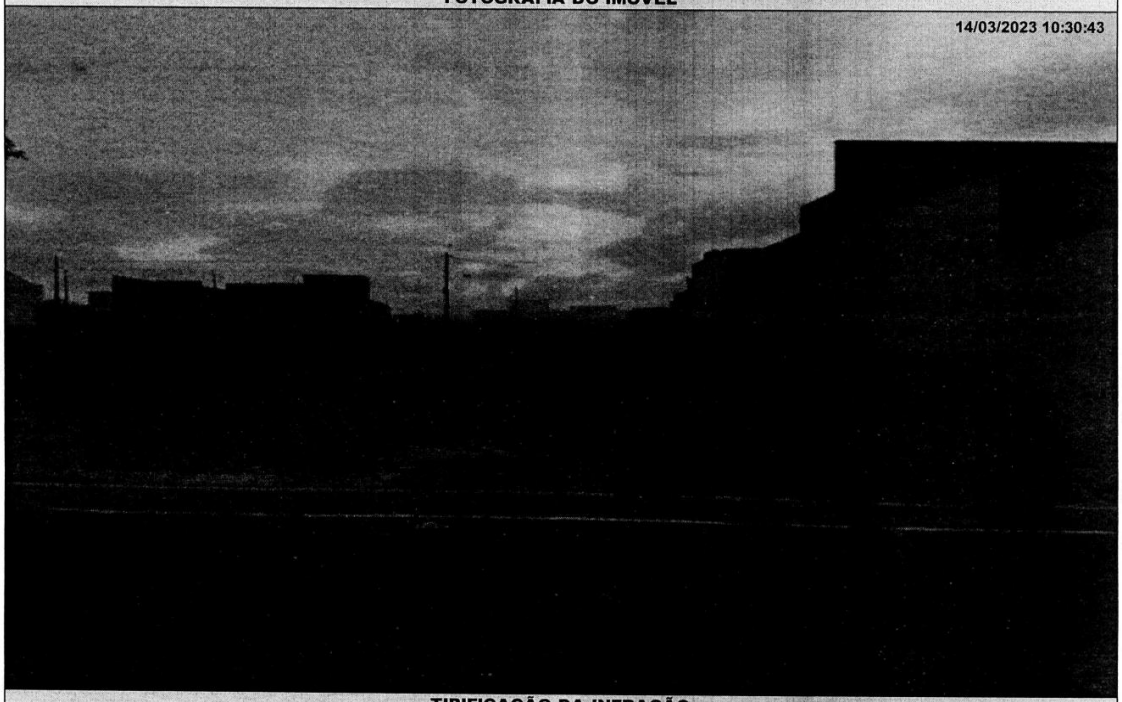

TIPIFICAÇÃO DA INFRAÇÃO

Dispositivo Legal Infringido	Descrição da Infração
LEI MUNICIPAL 4.297/2020, ART. 1º, INC. I	NAO EXECUTAR A LIMPEZA DO IMOVEL

DESCRIÇÃO DA MULTA		AGENTE FISCAL
Previsão Legal	Valor	Função - Matrícula
LEI MUNICIPAL 4.297/2020, ART. 8º, INC. I	R$ 1224,00	FISCAL MUNICIPAL - 105144 0

INFORMAÇÕES

- Fica estipulado o prazo de 90 (noventa) dias a partir do recebimento desta para o recolhimento da multa.
- Comparecer à área de atendimento do Departamento de Tributos e Fiscalização para solicitar a guia (boleto) para pagamento.
- O não recolhimento da presente dentro do prazo estipulado acarretará a aplicação de juros, multas e correção monetária sobre o valor da dívida, assim como inscrição do crédito em Dívida Ativa e posterior ajuizamento, conforme disposto na legislação municipal.
- Fica estipulado o prazo de 30 (trinta) dias a partir do recebimento desta para, querendo, apresentar defesa.
- O presente Auto de Infração e Imposição de Multa foi lavrado em 02 (duas) vias de igual teor.
- Em caso de dúvidas comparecer à Seção de Fiscalização de Posturas, situada na Rua Quintino Bocaiuva, nº 21-38, Centro, Mirassol/SP.

CIENTIFICAÇÃO

Nome por Extenso	Data
_____	_____ / _____ / _____

PREFEITURA MUNICIPAL DE MIRASSOL - DTF

AUTO DE INFRAÇÃO E IMPOSIÇÃO DE MULTA DE IMÓVEL

O Agente Fiscal Municipal abaixo descrito, no uso das atribuições que lhe confere o Decreto Municipal nº 3.198/2002, comunica Vossa Senhoria do cometimento de infração à legislação municipal e aplica penalidade de multa.

IDENTIFICAÇÃO DA AUTUAÇÃO

Orgão Autuador	Auto de Infração	Data da Lavratura
SEFISP - SEÇÃO DE FISCALIZAÇÃO DE POSTURAS	000112/2023	11/04/2023

IDENTIFICAÇÃO DO AUTUADO

Proprietário	Compromissário
MIRAVISTA RESIDENCIAL EMPREENDIMENTOS IMOBILIARIOS	VALTER SOARES SANTOS

CNPJ / CPF	Endereço para Correspondência	CEP
14.693.192/0001-73	AV MANOEL DE FREITAS ASSUNCAO, 300, BL 19 APT 101, RIOS DE SPAGNA, SAO JOSE DO RIO	15045606

IDENTIFICAÇÃO DO IMÓVEL

Logradouro	Telefone	Quadra	Lote
RUA ADALGISA ARMANI PASCHOAL		33	28

Bairro	Cadastro	Área do Terreno
MIRAVISTA RESIDENCIAL	1446330319010000	202,53 m²

FOTOGRAFIA DO IMÓVEL

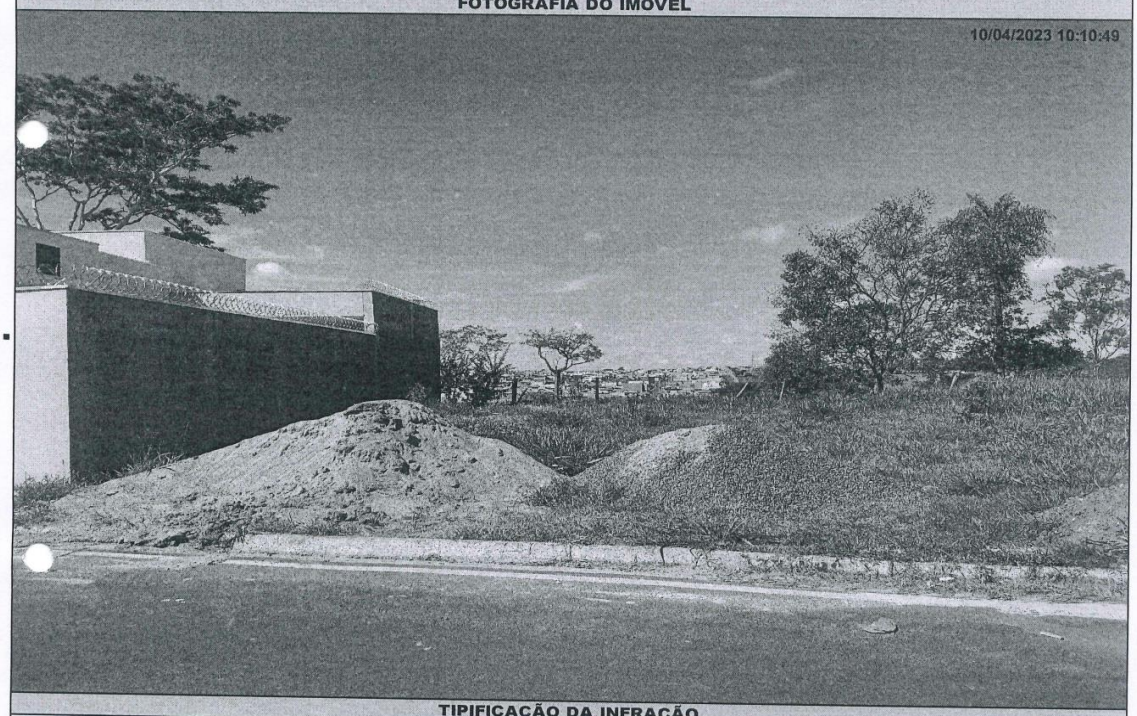

TIPIFICAÇÃO DA INFRAÇÃO

Dispositivo Legal Infringido	Descrição da Infração
LEI MUNICIPAL 4.297/2020, ART. 1º, INC. I	NAO EXECUTAR A LIMPEZA DO IMOVEL

DESCRIÇÃO DA MULTA		AGENTE FISCAL
Previsão Legal	Valor	Função - Matrícula
LEI MUNICIPAL 4.297/2020, ART. 8º, INC. I	R$ 1239,48	FISCAL MUNICIPAL - 105144 0

INFORMAÇÕES

- Fica estipulado o prazo de 90 (noventa) dias a partir do recebimento desta para o recolhimento da multa.
- Comparecer à área de atendimento do Departamento de Tributos e Fiscalização para solicitar a guia (boleto) para pagamento.
- O não recolhimento da presente dentro do prazo estipulado acarretará a aplicação de juros, multas e correção monetária sobre o valor da dívida, assim como inscrição do crédito em Dívida Ativa e posterior ajuizamento, conforme disposto na legislação municipal.
- Fica estipulado o prazo de 30 (trinta) dias a partir do recebimento desta para, querendo, apresentar defesa.
- O presente Auto de Infração e Imposição de Multa foi lavrado em 02 (duas) vias de igual teor.
- Em caso de dúvidas comparecer à Seção de Fiscalização de Posturas, situada na Rua Quintino Bocaiuva, nº 21-38, Centro, Mirassol/SP.

CIENTIFICAÇÃO

Nome por Extenso	Data
_____	_____ / _____ / _____

PREFEITURA MUNICIPAL DE MIRASSOL - DTF

AUTO DE INFRAÇÃO E IMPOSIÇÃO DE MULTA DE IMÓVEL

O Agente Fiscal Municipal abaixo descrito, no uso das atribuições que lhe confere o Decreto Municipal nº 3.198/2002, comunica Vossa Senhoria do cometimento de infração à legislação municipal e aplica penalidade de multa.

IDENTIFICAÇÃO DA AUTUAÇÃO

Orgão Autuador	Auto de Infração	Data da Lavratura
SEFISP - SEÇÃO DE FISCALIZAÇÃO DE POSTURAS	000123/2023	11/04/2023

IDENTIFICAÇÃO DO AUTUADO

Proprietário	Compromissário
MIRAVISTA RESIDENCIAL EMPREENDIMENTOS IMOBILIARIOS	LEONARDO THOMAZ DA COSTA

CNPJ / CPF	Endereço para Correspondência	CEP
14.693.192/0001-73	RUA DR ELIAS AZEM, 1686, , RESIDENCIAL JARDIM ANTONIETA, SAO JOSE DO RIO PRETO/SP	15042005

IDENTIFICAÇÃO DO IMÓVEL

Logradouro	Telefone	Quadra	Lote
RUA ADALGISA ARMANI PASCHOAL		25	43

Bairro	Cadastro	Área do Terreno
MIRAVISTA RESIDENCIAL	1445250481010000	211,73 m²

FOTOGRAFIA DO IMÓVEL

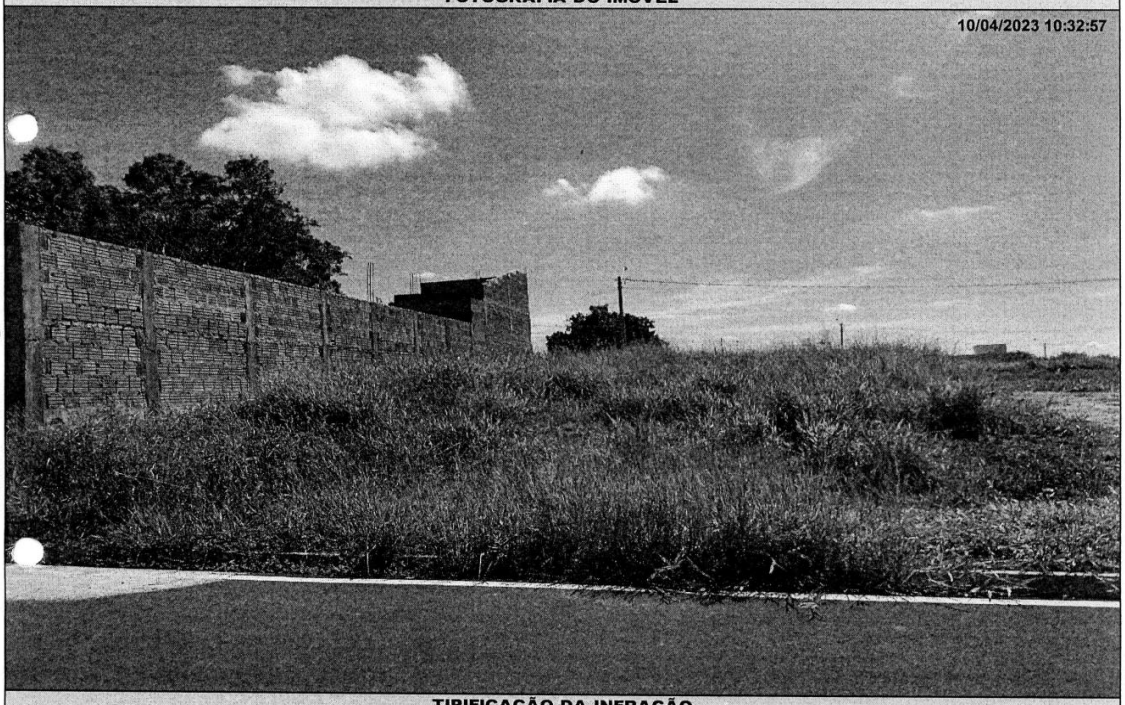

TIPIFICAÇÃO DA INFRAÇÃO

Dispositivo Legal Infringido	Descrição da Infração
LEI MUNICIPAL 4.297/2020, ART. 1º, INC. I	NAO EXECUTAR A LIMPEZA DO IMOVEL

DESCRIÇÃO DA MULTA		AGENTE FISCAL
Previsão Legal	Valor	Função - Matrícula
LEI MUNICIPAL 4.297/2020, ART. 8º, INC. I	R$ 1295,79	FISCAL MUNICIPAL - 105144 0

INFORMAÇÕES

- Fica estipulado o prazo de 90 (noventa) dias a partir do recebimento desta para o recolhimento da multa.
- Comparecer à área de atendimento do Departamento de Tributos e Fiscalização para solicitar a guia (boleto) para pagamento.
- O não recolhimento da presente dentro do prazo estipulado acarretará a aplicação de juros, multas e correção monetária sobre o valor da dívida, assim como inscrição do crédito em Dívida Ativa e posterior ajuizamento, conforme disposto na legislação municipal.
- Fica estipulado o prazo de 30 (trinta) dias a partir do recebimento desta para, querendo, apresentar defesa.
- O presente Auto de Infração e Imposição de Multa foi lavrado em 02 (duas) vias de igual teor.
- Em caso de dúvidas comparecer à Seção de Fiscalização de Posturas, situada na Rua Quintino Bocaiuva, nº 21-38, Centro, Mirassol/SP.

CIENTIFICAÇÃO

Nome por Extenso	Data
_____	_____ / _____ / _____

PREFEITURA MUNICIPAL DE MIRASSOL - DTF

NOTIFICAÇÃO DE IMÓVEL

O Agente Fiscal Municipal abaixo descrito, no uso das atribuições que lhe confere o Decreto Municipal nº 3.198/2002, comunica Vossa Senhoria do cometimento de infração à legislação municipal e estipula prazo para regularização.

IDENTIFICAÇÃO DA NOTIFICAÇÃO

Orgão Autuador	Notificação	Data da Lavratura
SEFISP - SEÇÃO DE FISCALIZAÇÃO DE POSTURAS	001090/2023	14/03/2023

IDENTIFICAÇÃO DO NOTIFICADO

Proprietário	Compromissário
MIRAVISTA RESIDENCIAL EMPREENDIMENTOS IMOBILIARIOS	RAFAEL SOLER MANCHINI

CNPJ / CPF	Endereço para Correspondência	CEP
14.693.192/0001-73	RUA AZILIO BOTARO, 700, , VILA SCARPELI, POTIRENDABA/SP	15105000

IDENTIFICAÇÃO DO IMÓVEL

Logradouro	Telefone	Quadra	Lote
RUA MURAD DARAKJIAN (PROJ 11)		24	20

Bairro	Cadastro	Área do Terreno
MIRAVISTA RESIDENCIAL	1531240505010000	204,36 m²

FOTOGRAFIA DO IMÓVEL

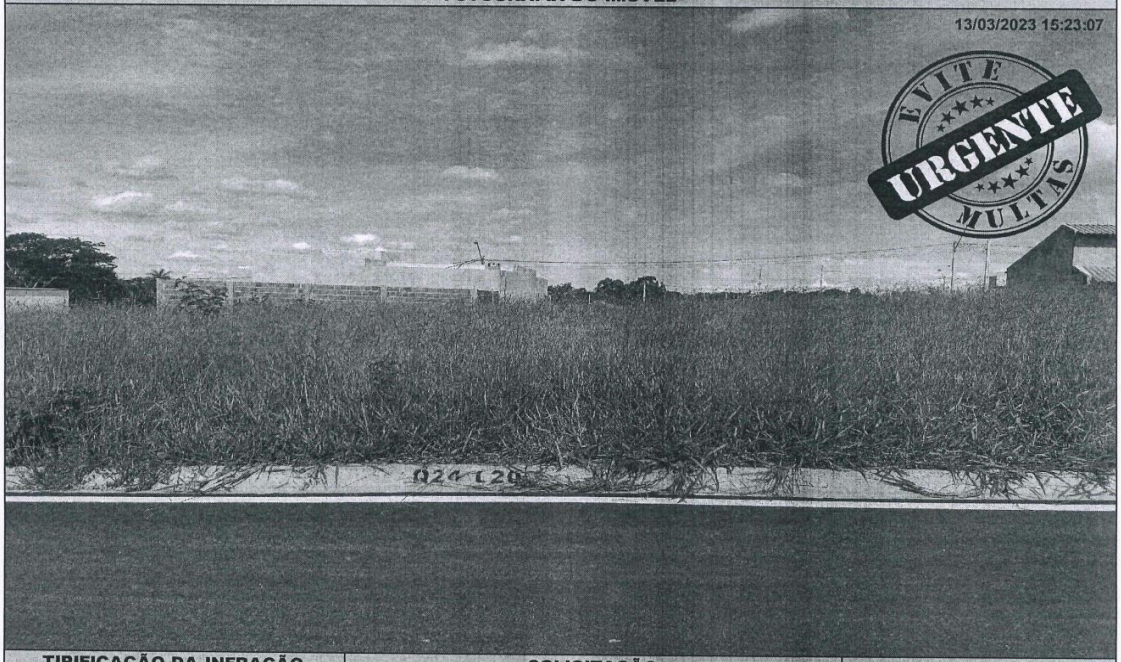

TIPIFICAÇÃO DA INFRAÇÃO	SOLICITAÇÃO		AGENTE FISCAL
Dispositivo Legal Infringido	Providenciar	Prazo	Função - Matrícula
LEI MUNICIPAL 4.297/2020, ART. 1º, INC. I	LIMPEZA DO IMÓVEL	30 (TRINTA) DIAS	FISCAL MUNICIPAL - 105144 0

INFORMAÇÕES

- Considera-se limpo, o imóvel que não possua vegetação ou qualquer outro tipo de sujeira sobre sua área, incluindo a calçada.
- Considera-se adequado, o imóvel que possua calçada e muro (com altura mínima de 30 centímetros) nos limites confrontantes com as vias.
- É proibida a utilização de fogo e/ou usar qualquer tipo de herbicida para a manutenção do imóvel.
- É proibido jogar lixos, detritos, entulhos ou quaisquer outros tipos de materiais ou objetos oriundos da limpeza de terrenos em logradouros públicos, terrenos baldios, bueiros, valetas de escoamento ou em qualquer outra área não destinada para essa finalidade.
- O não atendimento da Notificação dentro do prazo estipulado implicará em pena de multa ou outras sanções conforme previsão legal.
- Independente da aplicação de sanções, em caso de não atendimento da presente notificação a municipalidade poderá efetuar os serviços necessários e cobrará as devidas tarifas do responsável pelo imóvel, conforme disposto na legislação municipal.
- A presente Notificação foi lavrada em 02 (duas) vias de igual teor.
- Em caso de dúvidas comparecer à Seção de Fiscalização de Posturas, situada na Rua Quintino Bocaiuva, nº 21-38, Centro, Mirassol/SP.

CIENTIFICAÇÃO

Nome por Extenso	Data
_____	_____ / _____ / _____

PREFEITURA MUNICIPAL DE MIRASSOL - DTF

NOTIFICAÇÃO DE IMÓVEL

O Agente Fiscal Municipal abaixo descrito, no uso das atribuições que lhe confere o Decreto Municipal nº 3.198/2002, comunica Vossa Senhoria do cometimento de infração à legislação municipal e estipula prazo para regularização.

IDENTIFICAÇÃO DA NOTIFICAÇÃO

Orgão Autuador	Notificação	Data da Lavratura
SEFISP - SEÇÃO DE FISCALIZAÇÃO DE POSTURAS	001100/2023	14/03/2023

IDENTIFICAÇÃO DO NOTIFICADO

Proprietário	Compromissário
MIRAVISTA RESIDENCIAL EMPREENDIMENTOS IMOBILIARIOS	RAFAEL SOLER MANCHINI

CNPJ / CPF	Endereço para Correspondência	CEP
14.693.192/0001-73	RUA AZILIO BOTARO, 700, , VILA SCARPELI, POTIRENDABA/SP	15105000

IDENTIFICAÇÃO DO IMÓVEL

Logradouro	Telefone	Quadra	Lote
RUA ANISIO MACHADO DINIZ (12)		24	33

Bairro	Cadastro	Área do Terreno
MIRAVISTA RESIDENCIAL	1531240064010000	213,06 m²

FOTOGRAFIA DO IMÓVEL

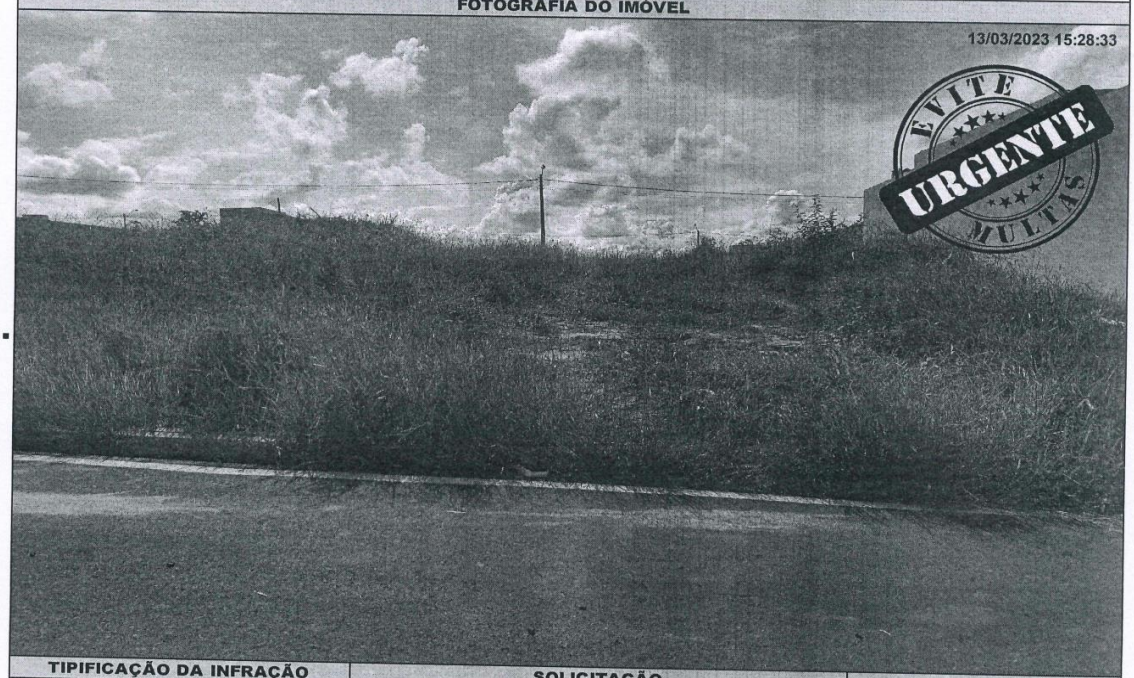

TIPIFICAÇÃO DA INFRAÇÃO	SOLICITAÇÃO		AGENTE FISCAL
Dispositivo Legal Infringido	Providenciar	Prazo	Função - Matrícula
LEI MUNICIPAL 4.297/2020, ART. 1º, INC. I	LIMPEZA DO IMÓVEL	30 (TRINTA) DIAS	FISCAL MUNICIPAL - 105144 0

INFORMAÇÕES

- Considera-se limpo, o imóvel que não possua vegetação ou qualquer outro tipo de sujeira sobre sua área, incluindo a calçada.
- Considera-se adequado, o imóvel que possua calçada e muro (com altura mínima de 30 centímetros) nos limites confrontantes com as vias.
- É proibida a utilização de fogo e/ou usar qualquer tipo de herbicida para a manutenção do imóvel.
- É proibido jogar lixos, detritos, entulhos ou quaisquer outros tipos de materiais ou objetos oriundos da limpeza de terrenos em logradouros públicos, terrenos baldios, bueiros, valetas de escoamento ou em qualquer outra área não destinada para essa finalidade.
- O não atendimento da Notificação dentro do prazo estipulado implicará em pena de multa ou outras sanções conforme previsão legal.
- Independente da aplicação de sanções, em caso de não atendimento da presente notificação a municipalidade poderá efetuar os serviços necessários e cobrará as devidas tarifas do responsável pelo imóvel, conforme disposto na legislação municipal.
- A presente Notificação foi lavrada em 02 (duas) vias de igual teor.
- Em caso de dúvidas comparecer à Seção de Fiscalização de Posturas, situada na Rua Quintino Bocaiuva, nº 21-38, Centro, Mirassol/SP.

CIENTIFICAÇÃO

Nome por Extenso	Data
_____	_____ / _____ / _____

EDITAL DE CIENTIFICAÇÃO DE AUTO DE INFRAÇÃO E IMPOSIÇÃO DE MULTA

Artigos 169 § 3º, 170 § 2º e 171 §2º da Lei Municipal nº 2.454/01 c/c artigos 47 e 48 caput, §1º e incisos I, II, III e IV do
Decreto Municipal nº 5.425/2018. Lei Complementar, 3.537/12, 285, VII

- **VITOR ABDALA GATTASS – Cad. nº 18568-0-0**

O Contribuinte, sujeito aos dispositivos da Lei Complementar Federal 5.172/66 e da Lei Municipal 2.454/01, observadas as alterações, inscrito nesta Prefeitura, **deixou de efetuar fechamento no sistema eletrônico da DEISS**, e com isso, deixou de declarar as informações referentes aos serviços prestados e/ou contratados ou não, havendo incidência do ISSQN ou não, referente aos meses de JANEIRO DE 2018 A MARÇO DE 2022. Portanto, pelo descumprimento da obrigação acessória, fica sujeito às penalidades legais infligidas através deste Auto de Infração e Imposição de multa. Deverá procurar o Departamento de Tributos e Fiscalização, no prédio do Paço Municipal, no prazo de 60 (sessenta) dias desta publicação, para o recolhimento do crédito tributário com desconto de 20/10% da multa ou interposição de defesa/recurso.

Lúcia Morais Torrezan
Fiscal Tributária
Mat. 105863/0

.....