Diário Oficial
MUNICÍPIO DE MIRASSOL

www.mirassol.sp.gov.br / www.imprensaoficialmunicipal.com.br/mirassol

Publicação Oficial da Prefeitura de Mirassol, conforme Lei Municipal n. 4.095, de 21 de dezembro de 2017

SUMÁRIO

Poder Executivo 2
Conselhos Municipais 2
Conselho Municipal de Assistência Social – CMAS 2
Licitações e Contratos 3
Aviso de Licitação 3
Notificações 4
Vigilância Sanitária 9
Comunicados 9

PREFEITURA MUNICIPAL DE MIRASSOL

CNPJ 46.612.032/0001-49

Praça Dr. Anísio José Moreira, nº 2.290, Centro

CEP 15130-065

DEPARTAMENTO DE ADMINISTRAÇÃO

DIVISÃO DE COMUNICAÇÕES ADMINISTRATIVAS

Telefone: (17) 3243-8120

E-mail: dca@mirassol.sp.gov.br

Site: www.mirassol.sp.gov.br

www.imprensaoficialmunicipal.com.br/mirassol

ACERVO

As edições do Diário Oficial Eletrônico de Mirassol poderão ser consultadas através da internet, por meio do seguinte endereço eletrônico: www.mirassol.sp.gov.br

Para pesquisa por qualquer termo e utilização de filtros, acesse www.imprensaoficialmunicipal.com.br/mirassol

As consultas e pesquisas são de acesso gratuito e independente de qualquer cadastro.

EXPEDIENTE

O Diário Oficial do Município de Mirassol, veiculado exclusivamente na forma eletrônica, de forma gratuita, é coordenado pelo Departamento de Administração - Divisão de Comunicações Administrativas, sendo este o meio de publicação oficial.

PODER EXECUTIVO

Conselhos Municipais

Conselho Municipal de Assistência Social – CMAS

Ata n° 58,da reunião extraordinária do Conselho Municipal de Assistência Social, realizada aos onze dias do mês de abril de dois mil e vinte e três (13/04/2023), às onze horas e dezessete minutos (11h17) de forma on-line. O presidente do Conselho Sr. Anderson Fernandes de Oliveira iniciou a reunião com o primeiro tema pauta: **Emenda parlamentar, Dep. Miguel Lombardi - R$ 50.000,00 (cinquenta mil reiais) para custeio, destinada para a Vila Vicentina**, o presidente encaminhou aos conselheiros o Ofício GAB/DFML Nº 024/2023 com as informações sobre a destinação da emenda parlamentar nº 202337300011, em seguida abriu para deliberação e após abriu a votação. Os conselheiros aprovaram sem ressalvas a emenda parlamentar de R$ 50.000,00 (cinquenta mil reais) para a OSC: Vila Vicentina, CNPJ: 49.061.781/0001-13 para custeio. O segundo tema em pauta: **Emenda Parlamentar, Dep. Guilherme Derrite – R$ 315.000,00 para custeio, destinada para Educandário Nossa Senhora das Graças e Fundação Cândido Brasil Estrela,** o presidente encaminhou aos conselheiros as informações sobre a destinação da emenda parlamentar nº 202390600003, em seguida abriu para deliberação e após abriu a votação. Os conselheiros aprovaram sem ressalvas a emenda parlamentar de R$ 315.000,00 (trezentos e quinze mil reais), sendo R$ 100.000,00 (cem mil reais) para a OSC: Educandário Nossa Senhora das Graças, CNPJ: 52.442.001/0001-90, e R$ 215.000,00 (duzentos e quinze mil reais) para a OSC: Fundação Cândido Brasil Estrela, CNPJ: 52.442.068/0001-24, ambos para custeio. O terceiro e último tema em pauta: **Aditamento do Termo de Colaboração n° 066/2020 – entre o município e OSC Caritas Paroquial Nossa Senhora do Carmo de Mirassol**, para Prestação de Serviços de Convivência e Fortalecimento de Vínculos, a Jovens de 18 a 29 anos de idade, pertencentes à famílias beneficiárias de programas de transferência de renda, em situação de isolamento social; com vivência de violência ou negligência, situação de rua, situação de vulnerabilidade em consequência de deficiência; Adultos de 30 a 59 anos, pertencentes a famílias beneficiárias de programas de transferência de renda, situação de isolamento social, situação de rua, situação de situação de vulnerabilidade social em consequência de deficiências e sem especial os usuários encaminhados pelo Departamento de Ação Social. O presidente encaminhou também aos conselheiros o Termo de Colaboração nº 066/2020 e o Plano de Trabalho 2023, em seguida abriu para deliberação e após abriu a votação. Os conselheiros aprovaram sem ressalvas o Plano de Trabalho 2023 e o aditamento da parceria com a OSC: Caritas Paroquial Nossa Senhora do Carmo de Mirassol, através de Termo de Colaboração, sem alteração de valor, R$ 5.000,00 (cinco mil reais) mensais, totalizando a quantia máxima anual de R$ 60.000,00 (sessenta mil reais), com vigência de 12 (doze) meses. O presidente deu por encerrada a reunião e eu, Carmen Silvia de Medeiros _____lavrei a presente ata e as assinaturas dos conselheiros constam na lista de presença.

.....

CONSELHO MUNICIPAL DE ASSISTÊNCIA SOCIAL
RESOLUÇÃO Nº 44, DE 11 DE ABRIL DE 2023.

APROVA o recebimento dos R$ 30.079,80 (trinta mil e setenta e nove reais e oitenta centavos), para Benefícios Eventuais.

O CONSELHO MUNICIPAL DE ASSISTÊNCIA SOCIAL no uso de suas atribuições legais, de acordo com Lei nº 2080, de 26 de fevereiro de 1997.

CONSIDERANDO Ata n° 57 da reunião extraordinária do Conselho Municipal de Assistência Social, realizada aos onze dias do mês de abril de dois mil e vinte e três (11/04/2023), às nove horas e doze minutos (09h12) de forma on-line.

Art. 1º Fica aprovado o recebimento dos R$ 30.079,80 (trinta mil e setenta e nove reais e oitenta centavos), para Benefícios Eventuais, com 100% do valor a ser utilizado na modalidade: Auxilio Vulnerabilidade Temporária e abertura do PMAS para inclusão do valor, sem ressalvas.

Art. 2º Esta resolução entra em vigor na data de sua publicação.

Anderson Fernandes de Oliveira,
Presidente do CMAS.

.....

CONSELHO MUNICIPAL DE ASSISTÊNCIA SOCIAL
RESOLUÇÃO Nº 45, DE 13 DE ABRIL DE 2023.

APROVA Emenda parlamentar, Dep. Miguel Lombardi - R$ 50.000,00 (cinquenta mil reiais) para custeio, destinada para a Vila Vicentina.

O CONSELHO MUNICIPAL DE ASSISTÊNCIA SOCIAL no uso de suas atribuições legais, de acordo com Lei nº 2080, de 26 de fevereiro de 1997.

CONSIDERANDO Ata n° 58 da reunião extraordinária do Conselho Municipal de Assistência Social, realizada aos treze dias do mês de abril de dois mil e vinte e três (13/04/2023), às onze horas e dezessete minutos (11h17) de forma on-line.

Art. 1º Fica aprovada a destinação da emenda parlamentar nº 202337300011, de R$ 50.000,00 (cinquenta mil reais) para a OSC: Vila Vicentina, CNPJ: 49.061.781/0001-13 para custeio, sem ressalvas.

Art. 2º Esta resolução entra em vigor na data de sua publicação.

Anderson Fernandes de Oliveira,
Presidente do CMAS.

.....

CONSELHO MUNICIPAL DE ASSISTÊNCIA SOCIAL
RESOLUÇÃO Nº 46, DE 13 DE ABRIL DE 2023.

APROVA Emenda Parlamentar, Dep. Guilherme Derrite – R$ 315.000,00 para custeio,

destinada para Educandário Nossa Senhora das Graças e Fundação Cândido Brasil Estrela.

O CONSELHO MUNICIPAL DE ASSISTÊNCIA SOCIAL no uso de suas atribuições legais, de acordo com Lei nº 2080, de 26 de fevereiro de 1997.

CONSIDERANDO Ata n° 58 da reunião extraordinária do Conselho Municipal de Assistência Social, realizada aos treze dias do mês de abril de dois mil e vinte e três (13/04/2023), às onze horas e dezessete minutos (11h17) de forma on-line.

Art. 1º Fica aprovada a destinação da emenda parlamentar nº 202390600003, de R$ 315.000,00 (trezentos e quinze mil reais), sendo R$ 100.000,00 (cem mil reais) para a OSC: Educandário Nossa Senhora das Graças, CNPJ: 52.442.001/0001-90, e R$ 215.000,00 (duzentos e quinze mil reais) para a OSC: Fundação Cândido Brasil Estrela, CNPJ: 52.442.068/0001-24, ambos para custeio, sem ressalvas.

Art. 2º Esta resolução entra em vigor na data de sua publicação.

Anderson Fernandes de Oliveira,
Presidente do CMAS.

.....

CONSELHO MUNICIPAL DE ASSISTÊNCIA SOCIAL
RESOLUÇÃO Nº 47, DE 13 DE ABRIL DE 2023.

APROVA o Aditamento do Termo de Colaboração n° 066/2020 – entre o município e OSC Caritas Paroquial Nossa Senhora do Carmo de Mirassol.

O CONSELHO MUNICIPAL DE ASSISTÊNCIA SOCIAL no uso de suas atribuições legais, de acordo com Lei nº 2080, de 26 de fevereiro de 1997.

CONSIDERANDO Ata n° 58 da reunião extraordinária do Conselho Municipal de Assistência Social, realizada aos treze dias do mês de abril de dois mil e vinte e três (13/04/2023), às onze horas e dezessete minutos (11h17) de forma on-line.

Art. 1º Fica aprovado o Plano de Trabalho 2023 e o aditamento da parceria com a OSC: Caritas Paroquial Nossa Senhora do Carmo de Mirassol, CNPJ: 65.712.168/0001-75, através de Termo de Colaboração, sem alteração de valor, R$ 5.000,00 (cinco mil reais) mensais, totalizando a quantia máxima anual de R$ 60.000,00 (sessenta mil reais), com vigência de 12 (doze) meses, sem ressalvas.

Art. 2º Esta resolução entra em vigor na data de sua publicação.

Anderson Fernandes de Oliveira,
Presidente do CMAS.

.....

Licitações e Contratos

Aviso de Licitação

AVISO DE LICITAÇÃO
PREGÃO ELETRÔNICO Nº 045/2023
PROCESSO Nº 061/2023 – D.A. – D.C.L.
PREFEITURA MUNICIPAL DE MIRASSOL

OBJETO: Aquisição de materiais de consumo para uso do Ensino Fundamental e Educação Infantil – Departamento de Educação do Município de Mirassol/SP.

TIPO: “MENOR PREÇO UNITÁRIO POR LOTE”.

RECEBIMENTO DAS PROPOSTAS:

Lotes 01 ao 100: Do dia 14/04/2023 ao dia 05/05/2023 até às 09:00 horas.

Abertura das “Propostas” dos Lotes 01 ao 100: Dia 05/05/2023 às 09:00 horas.

Início da Disputa de Preço dos Lotes 01 ao 100: Dia 05/05/2023 a partir das 09:05 horas.

INFORMAÇÕES E DISPONIBILIZAÇÃO DO EDITAL: Diretamente nos sites www.bll.org.br - www.mirassol.sp.gov.br, e na Praça Dr. Anísio José Moreira nº 2290, Centro, Mirassol, CEP nº 15130-065, Estado de São Paulo, Fone: (17) 3243-8160, de 2ª à 6ª feira, das 09:00 às 16:00 horas.

Mirassol/SP, 14 de abril de 2023.

Edson Antonio Ermenegildo
Prefeito Municipal

.....

Notificações

PREFEITURA MUNICIPAL DE MIRASSOL - DTF

NOTIFICAÇÃO DE IMÓVEL

O Agente Fiscal Municipal abaixo descrito, no uso das atribuições que lhe confere o Decreto Municipal nº 3.198/2002, comunica Vossa Senhoria do cometimento de infração à legislação municipal e estipula prazo para regularização.

IDENTIFICAÇÃO DA NOTIFICAÇÃO

Orgão Autuador	Notificação	Data da Lavratura
SEFISP - SEÇÃO DE FISCALIZAÇÃO DE POSTURAS	000851/2023	08/03/2023

IDENTIFICAÇÃO DO NOTIFICADO

Proprietário	Compromissário
JARDIM GEROTTO EMPREENDIMENTOS IMOBILIARIOS SPE LT	SILMARA DE SOUZA SOARES

CNPJ / CPF	Endereço para Correspondência	CEP
21.176.739/0001-29	RUA LUIZ TRABUCO (07), 40046, QD 14 LT 21, PARQUE DOS IPES II, MIRASSOL/SP	15133854

IDENTIFICAÇÃO DO IMÓVEL

Logradouro	Telefone	Quadra	Lote
RUA JOAO MARTINELLE (PROJ 06)		U	13

Bairro	Cadastro	Área do Terreno
JARDIM GEROTTO	1410370154010000	201,11 m²

FOTOGRAFIA DO IMÓVEL

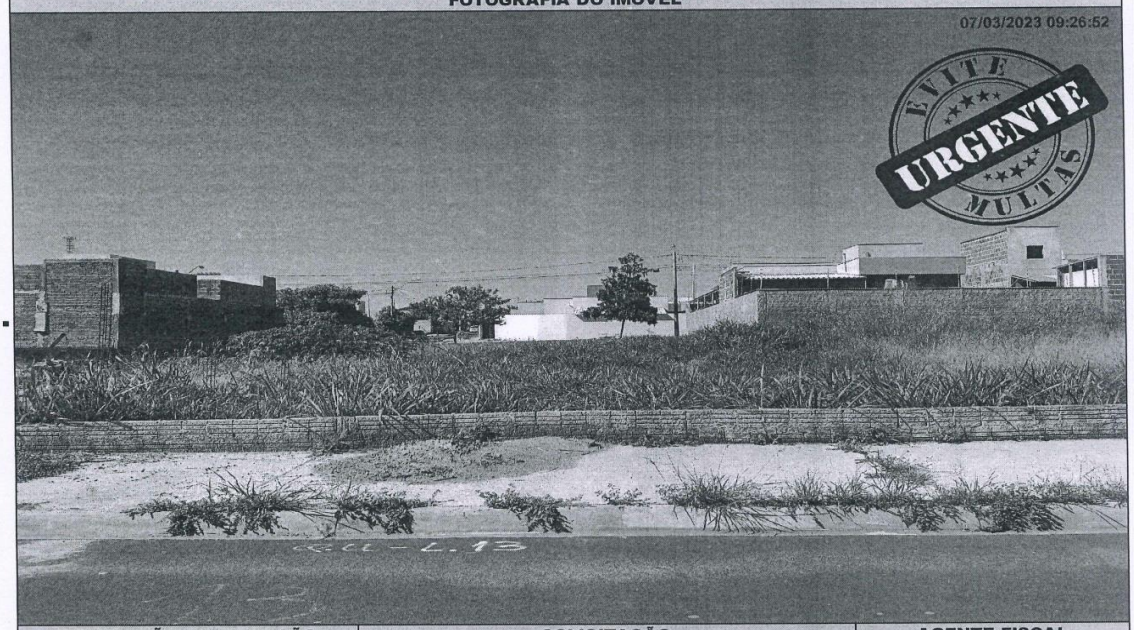

TIPIFICAÇÃO DA INFRAÇÃO	SOLICITAÇÃO		AGENTE FISCAL
Dispositivo Legal Infringido	Providenciar	Prazo	Função - Matrícula
LEI MUNICIPAL 4.297/2020, ART. 1º, INC. I	LIMPEZA DO IMÓVEL	30 (TRINTA) DIAS	FISCAL MUNICIPAL - 105144 0

INFORMAÇÕES

- Considera-se limpo, o imóvel que não possua vegetação ou qualquer outro tipo de sujeira sobre sua área, incluindo a calçada.
- Considera-se adequado, o imóvel que possua calçada e muro (com altura mínima de 30 centímetros) nos limites confrontantes com as vias.
- É proibida a utilização de fogo e/ou usar qualquer tipo de herbicida para a manutenção do imóvel.
- É proibido jogar lixos, detritos, entulhos ou quaisquer outros tipos de materiais ou objetos oriundos da limpeza de terrenos em logradouros públicos, terrenos baldios, bueiros, valetas de escoamento ou em qualquer outra área não destinada para essa finalidade.
- O não atendimento da Notificação dentro do prazo estipulado implicará em pena de multa ou outras sanções conforme previsão legal.
- Independente da aplicação de sanções, em caso de não atendimento da presente notificação a municipalidade poderá efetuar os serviços necessários e cobrará as devidas tarifas do responsável pelo imóvel, conforme disposto na legislação municipal.
- A presente Notificação foi lavrada em 02 (duas) vias de igual teor.
- Em caso de dúvidas comparecer à Seção de Fiscalização de Posturas, situada na Rua Quintino Bocaiuva, nº 21-38, Centro, Mirassol/SP.

CIENTIFICAÇÃO

Nome por Extenso	Data
_____	_____ / _____ / _____

PREFEITURA MUNICIPAL DE MIRASSOL - DTF

NOTIFICAÇÃO DE IMÓVEL

O Agente Fiscal Municipal abaixo descrito, no uso das atribuições que lhe confere o Decreto Municipal nº 3.198/2002, comunica Vossa Senhoria do cometimento de infração à legislação municipal e estipula prazo para regularização.

IDENTIFICAÇÃO DA NOTIFICAÇÃO

Orgão Autuador	Notificação	Data da Lavratura
SEFISP - SEÇÃO DE FISCALIZAÇÃO DE POSTURAS	000894/2023	08/03/2023

IDENTIFICAÇÃO DO NOTIFICADO

Proprietário	Compromissário
JARDIM GEROTTO EMPREENDIMENTOS IMOBILIARIOS SPE LT	RODRIGO FERNANDO CAVALCANTI

CNPJ / CPF	Endereço para Correspondência	CEP
21.176.739/0001-29	RUA ASSEMBLEIA DE DEUS, 2879, BLOCO A - APTO 34, JD SAO BERNARDO II, MIRASSOL/SP	15132128

IDENTIFICAÇÃO DO IMÓVEL

Logradouro	Telefone	Quadra	Lote
RUA JOSE RUBENS DE ARAUJO (PJ 02)		E	07

Bairro	Cadastro	Área do Terreno
JARDIM GEROTTO	1410200086010000	200,00 m²

FOTOGRAFIA DO IMÓVEL



TIPIFICAÇÃO DA INFRAÇÃO	SOLICITAÇÃO		AGENTE FISCAL
Dispositivo Legal Infringido	Providenciar	Prazo	Função - Matrícula
LEI MUNICIPAL 4.297/2020, ART. 1º, INC. I	LIMPEZA DO IMÓVEL	30 (TRINTA) DIAS	FISCAL MUNICIPAL - 105144 0

INFORMAÇÕES

- Considera-se limpo, o imóvel que não possua vegetação ou qualquer outro tipo de sujeira sobre sua área, incluindo a calçada.
- Considera-se adequado, o imóvel que possua calçada e muro (com altura mínima de 30 centímetros) nos limites confrontantes com as vias.
- É proibida a utilização de fogo e/ou usar qualquer tipo de herbicida para a manutenção do imóvel.
- É proibido jogar lixos, detritos, entulhos ou quaisquer outros tipos de materiais ou objetos oriundos da limpeza de terrenos em logradouros públicos, terrenos baldios, bueiros, valetas de escoamento ou em qualquer outra área não destinada para essa finalidade.
- O não atendimento da Notificação dentro do prazo estipulado implicará em pena de multa ou outras sanções conforme previsão legal.
- Independente da aplicação de sanções, em caso de não atendimento da presente notificação a municipalidade poderá efetuar os serviços necessários e cobrará as devidas tarifas do responsável pelo imóvel, conforme disposto na legislação municipal.
- A presente Notificação foi lavrada em 02 (duas) vias de igual teor.
- Em caso de dúvidas comparecer à Seção de Fiscalização de Posturas, situada na Rua Quintino Bocaiuva, nº 21-38, Centro, Mirassol/SP.

CIENTIFICAÇÃO

Nome por Extenso	Data
_____	_____ / _____ / _____

PREFEITURA MUNICIPAL DE MIRASSOL - DTF

NOTIFICAÇÃO DE IMÓVEL

O Agente Fiscal Municipal abaixo descrito, no uso das atribuições que lhe confere o Decreto Municipal nº 3.198/2002, comunica Vossa Senhoria do cometimento de infração à legislação municipal e estipula prazo para regularização.

IDENTIFICAÇÃO DA NOTIFICAÇÃO

Orgão Autuador	Notificação	Data da Lavratura
SEFISP - SEÇÃO DE FISCALIZAÇÃO DE POSTURAS	000895/2023	08/03/2023

IDENTIFICAÇÃO DO NOTIFICADO

Proprietário	Compromissário	
JARDIM GEROTTO EMPREENDIMENTOS IMOBILIARIOS SPE LT	RODRIGO FERNANDO CAVALCANTI	
CNPJ / CPF	**Endereço para Correspondência**	**CEP**
21.176.739/0001-29	RUA ASSEMBLEIA DE DEUS, 2879, BLOCO A - APTO 34, JD SAO BERNARDO II, MIRASSOL/SP	15132128

IDENTIFICAÇÃO DO IMÓVEL

Logradouro	Telefone	Quadra	Lote
RUA JOSE RUBENS DE ARAUJO (PJ 02)		E	07
Bairro	**Cadastro**	**Área do Terreno**	
JARDIM GEROTTO	1410200086010000	200,00 m²	

FOTOGRAFIA DO IMÓVEL



TIPIFICAÇÃO DA INFRAÇÃO	SOLICITAÇÃO		AGENTE FISCAL
Dispositivo Legal Infringido	**Providenciar**	**Prazo**	**Função - Matrícula**
LEI MUNICIPAL 4.297/2020, ART. 1º, INC. II	ADEQUAÇÃO DE CALÇADA / MURETA	60 (SESSENTA) DIAS	FISCAL MUNICIPAL - 105144 0

INFORMAÇÕES

- Considera-se limpo, o imóvel que não possua vegetação ou qualquer outro tipo de sujeira sobre sua área, incluindo a calçada.
- Considera-se adequado, o imóvel que possua calçada e muro (com altura mínima de 30 centímetros) nos limites confrontantes com as vias.
- É proibida a utilização de fogo e/ou usar qualquer tipo de herbicida para a manutenção do imóvel.
- É proibido jogar lixos, detritos, entulhos ou quaisquer outros tipos de materiais ou objetos oriundos da limpeza de terrenos em logradouros públicos, terrenos baldios, bueiros, valetas de escoamento ou em qualquer outra área não destinada para essa finalidade.
- O não atendimento da Notificação dentro do prazo estipulado implicará em pena de multa ou outras sanções conforme previsão legal.
- Independente da aplicação de sanções, em caso de não atendimento da presente notificação a municipalidade poderá efetuar os serviços necessários e cobrará as devidas tarifas do responsável pelo imóvel, conforme disposto na legislação municipal.
- A presente Notificação foi lavrada em 02 (duas) vias de igual teor.
- Em caso de dúvidas comparecer à Seção de Fiscalização de Posturas, situada na Rua Quintino Bocaiuva, nº 21-38, Centro, Mirassol/SP.

CIENTIFICAÇÃO

Nome por Extenso	Data
_____	_____ / _____ / _____

PREFEITURA MUNICIPAL DE MIRASSOL - DTF

NOTIFICAÇÃO DE IMÓVEL

O Agente Fiscal Municipal abaixo descrito, no uso das atribuições que lhe confere o Decreto Municipal nº 3.198/2002, comunica Vossa Senhoria do cometimento de infração à legislação municipal e estipula prazo para regularização.

IDENTIFICAÇÃO DA NOTIFICAÇÃO

Orgão Autuador	Notificação	Data da Lavratura
SEFISP - SEÇÃO DE FISCALIZAÇÃO DE POSTURAS	000936/2023	08/03/2023

IDENTIFICAÇÃO DO NOTIFICADO

Proprietário	Compromissário
JARDIM GEROTTO EMPREENDIMENTOS IMOBILIARIOS SPE LT	MARCOS RAMALHO

CNPJ / CPF	Endereço para Correspondência	CEP
21.176.739/0001-29	RUA OTAVIANO PORTO, 3284, , PORTAL, MIRASSOL/SP	15133276

IDENTIFICAÇÃO DO IMÓVEL

Logradouro	Telefone	Quadra	Lote
RUA JOAO MARTINELLE (PROJ 06)		F	38

Bairro	Cadastro	Área do Terreno
JARDIM GEROTTO	1410210432010000	200,00 m²

FOTOGRAFIA DO IMÓVEL

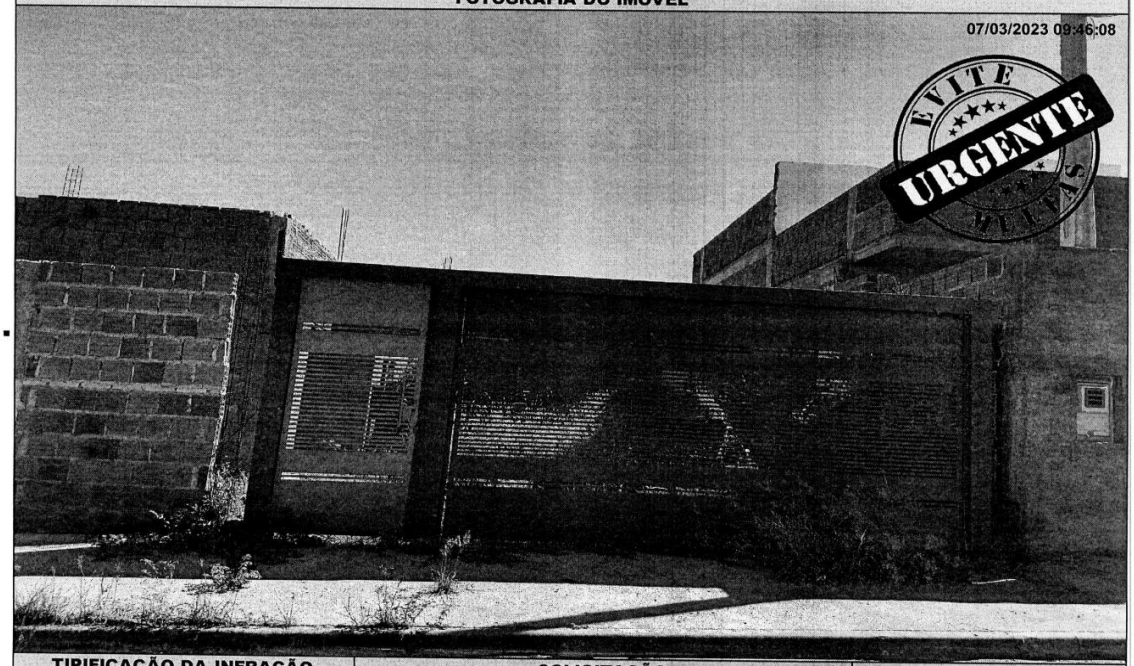

TIPIFICAÇÃO DA INFRAÇÃO	SOLICITAÇÃO		AGENTE FISCAL
Dispositivo Legal Infringido	Providenciar	Prazo	Função - Matrícula
LEI MUNICIPAL 4.297/2020, ART. 1º, INC. I	LIMPEZA DO IMÓVEL	30 (TRINTA) DIAS	FISCAL MUNICIPAL - 105144 0

INFORMAÇÕES

- Considera-se limpo, o imóvel que não possua vegetação ou qualquer outro tipo de sujeira sobre sua área, incluindo a calçada.
- Considera-se adequado, o imóvel que possua calçada e muro (com altura mínima de 30 centímetros) nos limites confrontantes com as vias.
- É proibida a utilização de fogo e/ou usar qualquer tipo de herbicida para a manutenção do imóvel.
- É proibido jogar lixos, detritos, entulhos ou quaisquer outros tipos de materiais ou objetos oriundos da limpeza de terrenos em logradouros públicos, terrenos baldios, bueiros, valetas de escoamento ou em qualquer outra área não destinada para essa finalidade.
- O não atendimento da Notificação dentro do prazo estipulado implicará em pena de multa ou outras sanções conforme previsão legal.
- Independente da aplicação de sanções, em caso de não atendimento da presente notificação a municipalidade poderá efetuar os serviços necessários e cobrará as devidas tarifas do responsável pelo imóvel, conforme disposto na legislação municipal.
- A presente Notificação foi lavrada em 02 (duas) vias de igual teor.
- Em caso de dúvidas comparecer à Seção de Fiscalização de Posturas, situada na Rua Quintino Bocaiuva, nº 21-38, Centro, Mirassol/SP.

CIENTIFICAÇÃO

Nome por Extenso	Data
_____	_____ / _____ / _____

PREFEITURA MUNICIPAL DE MIRASSOL - DTF

NOTIFICAÇÃO DE IMÓVEL

O Agente Fiscal Municipal abaixo descrito, no uso das atribuições que lhe confere o Decreto Municipal nº 3.198/2002, comunica Vossa Senhoria do cometimento de infração à legislação municipal e estipula prazo para regularização.

IDENTIFICAÇÃO DA NOTIFICAÇÃO

Orgão Autuador	Notificação	Data da Lavratura
SEFISP - SEÇÃO DE FISCALIZAÇÃO DE POSTURAS	001161/2023	21/03/2023

IDENTIFICAÇÃO DO NOTIFICADO

Proprietário	Compromissário
JOACEMA EMPREEMDIMENTOS IMOBILIARIOS SPE LTDA	JEANNY ROBERTA DOS S FORTUNATO

CNPJ / CPF	Endereço para Correspondência	CEP
16.838.565/0001-82	NAO INFORMADO, 0, -, CENTRO, MIRASSOL/SP	15138899

IDENTIFICAÇÃO DO IMÓVEL

Logradouro	Telefone	Quadra	Lote
AV PROJETADA 02		25	20

Bairro	Cadastro	Área do Terreno
JARDIM GIRASSOL	2043420180010000	160,00 m²

FOTOGRAFIA DO IMÓVEL

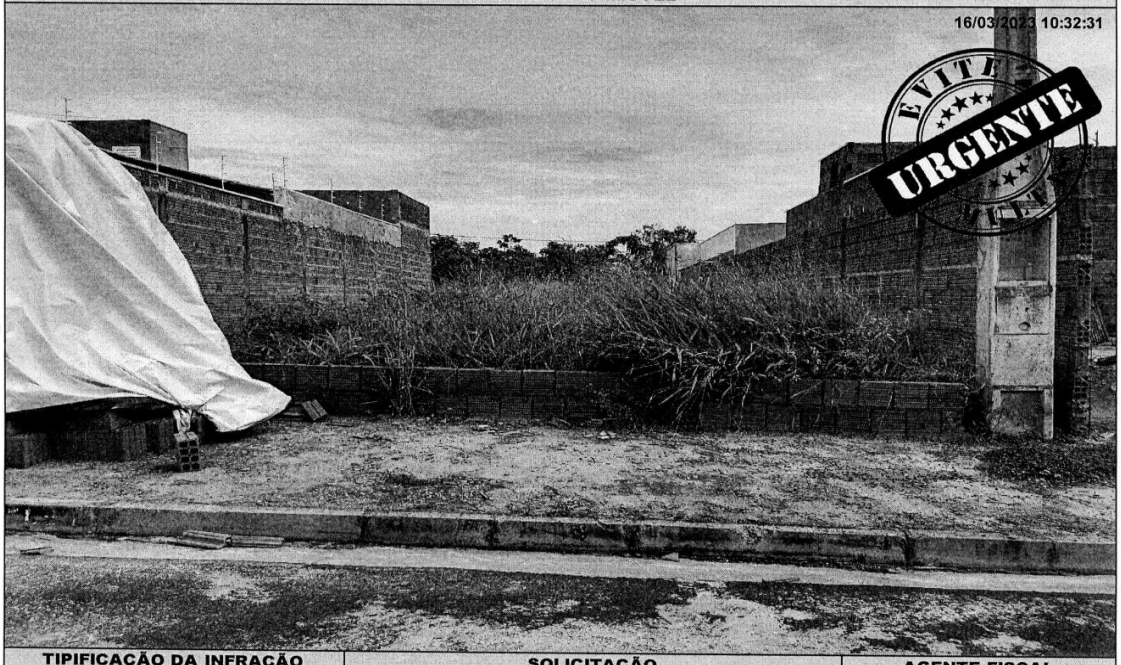

TIPIFICAÇÃO DA INFRAÇÃO	SOLICITAÇÃO		AGENTE FISCAL
Dispositivo Legal Infringido	Providenciar	Prazo	Função - Matrícula
LEI MUNICIPAL 4.297/2020, ART. 1º, INC. I	LIMPEZA DO IMÓVEL	30 (TRINTA) DIAS	FISCAL MUNICIPAL - 105144 0

INFORMAÇÕES

- Considera-se limpo, o imóvel que não possua vegetação ou qualquer outro tipo de sujeira sobre sua área, incluindo a calçada.
- Considera-se adequado, o imóvel que possua calçada e muro (com altura mínima de 30 centímetros) nos limites confrontantes com as vias.
- É proibida a utilização de fogo e/ou usar qualquer tipo de herbicida para a manutenção do imóvel.
- É proibido jogar lixos, detritos, entulhos ou quaisquer outros tipos de materiais ou objetos oriundos da limpeza de terrenos em logradouros públicos, terrenos baldios, bueiros, valetas de escoamento ou em qualquer outra área não destinada para essa finalidade.
- O não atendimento da Notificação dentro do prazo estipulado implicará em pena de multa ou outras sanções conforme previsão legal.
- Independente da aplicação de sanções, em caso de não atendimento da presente notificação a municipalidade poderá efetuar os serviços necessários e cobrará as devidas tarifas do responsável pelo imóvel, conforme disposto na legislação municipal.
- A presente Notificação foi lavrada em 02 (duas) vias de igual teor.
- Em caso de dúvidas comparecer à Seção de Fiscalização de Posturas, situada na Rua Quintino Bocaiuva, nº 21-38, Centro, Mirassol/SP.

CIENTIFICAÇÃO

Nome por Extenso	Data
_____	_____ / _____ / _____

Vigilância Sanitária

Comunicados

Estado de São Paulo

PREFEITURA MUNICIPAL DE MIRASSOL
DEPARTAMENTO MUNICIPAL DE SAÚDE
VIGILÂNCIA SANITÁRIA

Rua Quintino Bocaiuva, 2221 - Centro - Fone (17) 3242-8965
visa@mirassol.sp.gov.br

A Chefe da Seção Técnica de Vigilância Sanitária de Mirassol, Larissa Maria de Oliveira da Silva Calixto, comunica as ações referentes ao mês de Março/2023, de acordo com a Lei nº 2173 de 02 de Julho de 1998 que cria a Vigilância Sanitária Municipal, a Constituição Federal, a Lei Orgânica de Saúde nº 8.080/90, a Lei nº 8142/90 e a Lei Complementar Estadual nº 791/95.

DEFERIMENTO DE L.T.A. (LAUDO TÉCNICO DE AVALIAÇÃO)

DATA	PROCESSO	Nº CEVS	CNPJ / CPF	RAZÃO SOCIAL / NOME	ENDEREÇO	CNAE
03/03/23	LTA 04/23	353030001- 173-000007-1-0	20.076.800/0001-01	Plack Box Soluções em Embalagens de Papelão Ltda	Av Nilo Pandolphi, 4025 - Indl Eng Newton Flávio Silva Pinto	1733-8/00

DEFERIMENTO DE LICENÇA SANITÁRIA

DATA	PROCESSO	Nº CEVS	CNPJ / CPF	RAZÃO SOCIAL / NOME	ENDEREÇO	CNAE
02/03/23	4644/23	353030001- 468-000040-1-4	13.142.866/0001-89	M L de Avila Funilaria Ltda	R Elisa Paracatu de Oliveira, 2621 - Centro	4687-7/03
09/03/23	4391/23	353030001- 562-000169-1-8	49.649.767/0001-35	A P M da E E Prof Edmur Neves	R Quintino Bocaiuva, 2193 - Centro	5620-1/03
09/03/23	7016/23	353030001- 863-000537-1-6	02.506.535/0019-93	Oftalmo Company Ltda	Av Eliezer Magalhães, 2497 - Marilu	8630-5/03
16/03/23	4201/23	353030001- 477-000152-1-0	48.947.572/0001-09	Caneira & Brandimarti Drogaria Ltda	Av Fernando Antonio Vendramini, 4425 - Sala 2 - Parque dos Buritis	4771-7/01
20/03/23	6756/23	353030001- 561-001393-1-9	49.944.255/0001-00	Miratmk Alimentação Ltda	Av Dr Antonio Cândido Moreira, 2405 - Perímetro Urbano	5611-2/01
30/03/23	7024/23	353030001- 109-000119-1-6	31.872.842/0001-67	Vitor Augusto Abreu dos Santos	R Rui Barbosa, 2646 - Centro	1091-1/02

DEFERIMENTO DE RENOVAÇÃO OU ATUALIZAÇÃO DE LICENÇA SANITÁRIA

DATA	PROTOCOLO	Nº CEVS	CNPJ / CPF	RAZÃO SOCIAL / NOME	ENDEREÇO	CNAE
10/01/23	6718/23	353030001- 109-000080-1-0	26.709.942/0001-37	Confeitos e Pães Mirassol Ltda	R Brás Jodas Lopes, 2596 - Celina Dalul	1091-1/02
18/01/23	SPM2130842500	353030001- 468-000030-1-8	11.669.879/0001-85	Unaparas Comércio de Aparas Ltda	R João Mahfuz, 3386 - Portal	4687-7/01
16/02/23	5081/23	353030001- 472-000424-1-2	12.637.618/0001-46	L A P Prado Ltda	Av Fernando Costa, 2391 - Centro	4729-6/99
24/02/23	4470/23	353030001- 472-000237-1-0	10.943.250/0001-19	Auto Posto Miramax Ltda	R Osvaldo Cruz, 2156 - Centro	4729-6/99
02/03/23	4544/23	353030001- 109-000040-1-4	02.577.317/0001-10	Panificadora e Mercearia dos Anjos Ltda	R Caetano Carnavali, 1794 - Karina	1091-1/02
02/03/23	18865/22	353030001- 960-000447-1-7	44.034.667/0001-80	Ondei & Ondei Ltda	R Quintino Bocaiuva, 2472 - Centro	9602-5/02
02/03/23	4637/23	353030001- 468-000016-1-9	02.491.585/0001-15	Miraço Comércio de Sucatas e Produtos Siderúrgicos Ltda	e 06 - Perímetro Urbano	4687-7/03
03/03/23	4630/23	353030001- 561-000888-1-1	19.027.075/0001-94	Débora Nardele Soligo	Av Antonio Brandão Júnior, 1605 - Renascença	5611-2/01
03/03/23	7294/22	353030001- 863-000293-1-9	13.510.008/0001-40	Clínica Médica Santa Isabel Mirassol Ltda	Av Eliezer Magalhães, 2747 - Salas 1, 3 e 4 - Marilu	8630-5/01
07/03/23	4788/23	353030001- 109-000105-1-0	35.504.577/0001-15	Bilac & Palma Padaria e Confeitaria Ltda	Av Djair José Marques, 3271 - Regissol I	1091-1/02
08/03/23	5083/23	353030001- 469-000009-1-4	18.780.911/0001-44	Avanti Atacadista e Distribuidora Mirassol Ltda	Renascença	4691-5/00
12/03/23	5500/23	353030001- 477-000148-1-8	42.868.409/0001-74	Innova Óptica Ltda	R São Sebastião, 2055 - Sala 2 - Centro	4774-1/00
13/03/23	5187/23	353030001- 472-000348-1-9	22.218.784/0001-61	C A de Jesus Comércio	R Rui Barbosa, 2334 - Centro	4723-7/00
14/03/23	5243/23	353030001- 863-000406-1-4	12.971.590/0001-89	M G F Ortopedia Ltda	Av Eliezer Magalhães, 2497 - Sala 10 - Marilu	8630-5/03
14/03/23	5244/23	353030001- 561-000879-1-2	19.090.730/0001-59	Restaurante Sol e Lua de Mirassol Ltda	R São Pedro, 1945 - Centro	5611-2/01
14/03/23	4600/23 I	353030001- 464-000050-1-0	33.315.644/0001-28	M & D Comercial Hospitalar Ltda	Av Eng Newton Flávio Silva Pinto, 2571 - Celina Dalul	4645-1/01

14/03/23	4600/23	353030001- 464-000049-1-0	33.315.644/0001-28	M & D Comercial Hospitalar Ltda	Av Eng Newton Flávio Silva Pinto, 2571 - Celina Dalul	4644-3/01
15/03/23	5319/23	353030001- 471-000286-1-4	18.902.803/0001-05	Elen M G Bernardes & Cia Ltda	Av Frei Antonino Zimmermann, 2348 - Flamboyant	4712-1/00
15/03/23	5487/23	353030001- 109-000064-1-6	21.449.331/0001-83	Padaria Líder de Mirassol Ltda	R São José, 1906 - Centro	1091-1/02
15/03/23	5376/23	353030001- 477-000141-1-7	07.099.306/0001-96	Healmed Representações Ltda	R São José, 2225 - Loja 4 - Centro	4773-3/00
15/03/23	5381/23	353030001- 562-000082-1-4	21.169.757/0001-83	Ariza Eventos Ltda	R Prudente de Moraes, 1572 - Centro	5620-1/02
15/03/23	5580/23	353030001- 471-000264-1-7	11.925.206/0001-49	M L Parssassepi	R Benedito André, 1796 - Karina II	4712-1/00
16/03/23	5417/23	353030001- 468-000024-1-0	05.588.662/0001-48	Vitralfer Metalúrgica Ltda	Av Eng Newton Flávio Silva Pinto, 1121 - Sypriano José Moreira	4687-7/03
16/03/23	4691/23	353030001- 477-000022-1-6	64.798.739/0001-73	Bordinassi & Bordinassi Ltda	Av Santos Dumont, 2984 - Jd Cristina	4771-7/01
17/03/23	4332/23	353030001- 109-000058-1-9	02.999.203/0001-69	Silze Helena Dias Franhan	R Etore Zanin, 2788 - Portal	1091-1/01
20/03/23	5629/23	353030001- 561-000459-1-8	08.718.098/0001-29	Rede Araújo Churrascaria e Lanchonete 446 Ltda	Rod Washington Luís (SP 310), km 446 - Perímetro Urbano	5611-2/01
21/03/23	5709/23	353030001- 472-000215-1-2	04.553.952/0001-93	Valdecir Ribeiro Mirassol	R Aristides Baccan, 2295 - Centro	4722-9/01
22/03/23	5750/23	353030001- 471-000122-1-1	05.821.705/0001-93	Mini Mercado Vale do Sol Ltda	R das Hortências, 0395 - Vale do Sol	4712-1/00
23/03/23	86/23	353030001- 880-000001-1-6	48.314.132/0001-14	Associação de Pais e Amigos dos Excepcionais de Mirassol	Av José Emygdio de Faria, 1880 - Moreira	8800-6/00
27/03/23	5775/23	353030001- 562-000021-1-9	49.061.682/0001-31	Associação de Pais e Mestres da Escola Estadual Tufi Madi	Av Eliezer Magalhães, 3455 - Parque América	5620-1/03
29/03/23	6988/23	353030001- 472-000341-1-8	20.337.871/0001-02	Mirapetrom Comércio de Combustíveis Ltda	Rod Antonio Visoto, 0749 - Renascença	4729-6/99
30/03/23	7030/23	353030001- 471-000339-1-0	08.299.902/0001-82	Valdenir Melchor Bebidas	Av Santos Dumont, 2873 - Souza	4712-1/00

INDEFERIMENTO DE RENOVAÇÃO OU ATUALIZAÇÃO DE LICENÇA SANITÁRIA

DATA	PROCESSO	Nº CEVS	CNPJ / CPF	RAZÃO SOCIAL / NOME	ENDEREÇO	CNAE
02/03/23	3005/23	353030001- 863-000091-1-3	004.733.148-86	Fernando Barrionuevo	R São Pedro, 1978 - Sala 1 - Centro	8630-5/04

DEFERIMENTO DE CANCELAMENTO DE LICENÇA SANITÁRIA

DATA	PROTOCOLO	Nº CEVS	CNPJ / CPF	RAZÃO SOCIAL / NOME	ENDEREÇO	CNAE
06/03/23	3828/23	353030001- 865-000134-1-2	218.126.288-89	Fernanda Fonseca Machado Correa	R Armando Sales de Oliveira, 2048 - Centro	8650-0/04

INDEFERIMENTO DE CANCELAMENTO DE LICENÇA SANITÁRIA

DATA	PROCESSO	Nº CEVS	CNPJ / CPF	RAZÃO SOCIAL / NOME	ENDEREÇO	CNAE
02/03/23	2987/23	353030001- 863-000092-1-0	004.733.148-86	Fernando Barrionuevo	R São Pedro, 1978 - Sala 1 - Centro	8630-5/04

DEFERIMENTO DE ASSUNÇÃO DE RESPONSABILIDADE TÉCNICA E/OU SUBSTITUTA

DATA	PROCESSO	Nº CEVS	CNPJ / CPF	RAZÃO SOCIAL / NOME	ENDEREÇO	CNAE
02/03/23	4539/23	353030001- 931-000071-1-0	34.973.173/0001-08	Alan A Barbosa	Av Eliezer Magalhães, 3850 - Alvorada	9313-1/00
29/03/23	6966/23 A	353030001- 360-000210-1-6	09.263.541/0001-87	Saneamento de Mirassol Sanessol S/A	Av dos Campos Maia, 1405 - S Bernardo III	3600-6/01
29/03/23	6981/23 A	353030001- 360-000185-1-1	09.263.541/0001-87	Saneamento de Mirassol Sanessol S/A	R Oliveiros Gabriel Dias - Recanto de Alá	3600-6/01

DEFERIMENTO DE BAIXA DE RESPONSABILIDADE TÉCNICA E/OU SUBSTITUTA

DATA	PROTOCOLO	Nº CEVS	CNPJ / CPF	RAZÃO SOCIAL / NOME	ENDEREÇO	CNAE
02/03/23	4539/23 B	353030001- 931-000071-1-0	34.973.173/0001-08	Alan A Barbosa	Av Eliezer Magalhães, 3850 - Alvorada	9313-1/00
27/03/23	18894/22 B	353030001- 931-000067-1-8	31.279.271/0001-51	Academia Box Mirassol Ltda	Av Tarraf, 2827 - Portal	9313-1/00
29/03/23	6966/23 B	353030001- 360-000210-1-6	09.263.541/0001-87	Saneamento de Mirassol Sanessol S/A	Av dos Campos Maia, 1405 - S Bernardo III	3600-6/01

29/03/23	6981/23 B	353030001- 360-000185-1-1	09.263.541/0001-87	Saneamento de Mirassol Sanessol S/A	R Oliveiros Gabriel Dias - Recanto de Alá	3600-6/01

DEFERIMENTO DE ALTERAÇÃO DE RAZÃO SOCIAL

DATA	PROTOCOLO	Nº CEVS	CNPJ / CPF	RAZÃO SOCIAL / NOME	ENDEREÇO	CNAE
20/03/23	5629/23	353030001- 561-000459-1-8	08.718.098/0001-29	Rede Araújo Churrascaria e Lanchonete 446 Ltda	Rod Washington Luís (SP 310), km 446 - Perímetro Urbano	5611-2/01

DEFERIMENTO DE ALTERAÇÃO DE RESPONSABILIDADE LEGAL

DATA	PROCESSO	Nº CEVS	CNPJ / CPF	RAZÃO SOCIAL / NOME	ENDEREÇO	CNAE
15/03/23	5381/23	353030001- 562-000082-1-4	21.169.757/0001-83	Ariza Eventos Ltda	R Prudente de Moraes, 1572 - Centro	5620-1/02

DEFERIMENTO DE ALTERAÇÃO DE ENDEREÇO

DATA	PROCESSO	Nº CEVS	CNPJ / CPF	RAZÃO SOCIAL / NOME	ENDEREÇO	CNAE
02/03/23	18132/22	353030001- 477-000122-1-1	18.027.604/0001-97	NF Drogaria Mirassol Ltda	R Campos Salles, 2161 - Centro	4771-7/01
03/03/23	4830/23	353030001- 863-000503-1-8	29.741.941/0001-68	Amâncio Silvino Serviços Médicos Ltda	R São José, 2034 - Sala 1 - Centro	8630-5/03
09/03/23	5240/23	353030001- 865-000090-1-6	30.050.507/0001-10	Maristela Alves de Faria Bilaque	R Padre Artur Silveira, 2181 - S José	8650-0/03

DEFERIMENTO DE AMPLIAÇÃO DE ATIVIDADE E/OU CATEGORIA DE PRODUTO

DATA	PROCESSO	Nº CEVS	CNPJ / CPF	RAZÃO SOCIAL / NOME	ENDEREÇO	CNAE
09/03/23	4763/23	353030001- 493-000032-1-2	22.467.721/0001-49	C L Azevedo Transportes	R Carlos Medeiros Dória, 3321 - Marilu	4930-2/02

LAVRATURA DE AUTO DE INFRAÇÃO

DATA	AIF	Nº CEVS	CNPJ / CPF	RAZÃO SOCIAL / NOME	ENDEREÇO	CNAE
03/03/23	1621	353030001- 477-000022-1-6	64.798.739/0001-73	Bordinassi & Bordinassi Ltda	Av Santos Dumont, 2984 - Jd Cristina	4771-7/01
07/03/23	1627	**	975.108.748-15	Renato José Moreira	R Sete de Setembro, ao lado do nº 1206 - S José	**
14/03/23	1628	353030001- 477-000112-1-5	22.685.600/0001-73	Nova Farma Mirassol EIRELI	R Paulo de Faria, 1706 - Sta Cruz	4771-7/01
20/03/23	1629	**	310.773.938-30	Lucas dos Santos Murad	R São José, 2034 - Centro	8630-5/03
20/03/23	1630	**	342.702.068-10	Gustavo André Pinheiro	R São José, 2034 - Centro	8630-5/03
30/03/23	1631	**	070.478.298-73	Aparecida Eliete Pereira da Silva Santos	R João Gil de Freitas Silva, 2924 - Souza	**

LAVRATURA DE AUTO DE IMPOSIÇÃO DE PENALIDADE DE ADVERTÊNCIA

DATA	AIP	Nº CEVS	CNPJ / CPF	RAZÃO SOCIAL / NOME	ENDEREÇO	CNAE
02/03/23	1338	353030001- 477-000122-1-1	18.027.604/0001-97	NF Drogaria Mirassol Ltda	R Campos Salles, 2161 - Centro	4771-7/01
17/03/23	1339	353030001- 864-000030-1-8	01.275.011/0001-47	Clínica de Ultrasonografia Mirassol Ltda	R Antonio Covizzi, 2490 - Sta Casa	8640-2/07
21/03/23	1340	353030001- 477-000022-1-6	64.798.739/0001-73	Bordinassi & Bordinassi Ltda	Av Santos Dumont, 2984 - Jd Cristina	4771-7/01
28/03/23	1342	**	326.279.568-25	Mariana Poloni Amâncio Silvino	R São José, 2034 - Centro	8630-5/03

LAVRATURA DE AUTO DE IMPOSIÇÃO DE PENALIDADE DE MULTA

DATA	AIP	Nº CEVS	CNPJ / CPF	RAZÃO SOCIAL / NOME	ENDEREÇO	CNAE
23/03/23	1341	**	975.108.748-15	Renato José Moreira	R Sete de Setembro, ao lado do nº 1206 - S José	**

LAVRATURA DE NOTIFICAÇÃO DE RECOLHIMENTO DE MULTA

DATA	NRM	Nº CEVS	CNPJ / CPF	RAZÃO SOCIAL / NOME	ENDEREÇO	CNAE
23/03/23	0116	353030001- 931-000051-1-8	51.848.414/0001-06	Tupan Clube de Mirassol	Av Dr Lauro Lucchesi, 2490 - Centro	9312-3/00

LAVRATURA DE TERMO DE INUTILIZAÇÃO DE PRODUTOS

DATA	TRM	Nº CEVS	CNPJ / CPF	RAZÃO SOCIAL / NOME	ENDEREÇO	CNAE
29/03/23	0461	353030001- 477-000104-1-3	19.858.706/0001-17	Drogarias Poup Aqui Brasil Ltda	R Padre Ernesto, 2106 - Centro	4771-7/01

DEFERIMENTO DE DEFESA A AUTO DE INFRAÇÃO OU AUTO DE IMPOSIÇÃO DE PENALIDADE

DATA	REF AIF / AIP	Nº CEVS	CNPJ / CPF	RAZÃO SOCIAL / NOME	ENDEREÇO	CNAE
02/03/23	AIF 1623	353030001- 477-000122-1-1	18.027.604/0001-97	NF Drogaria Mirassol Ltda	R Campos Salles, 2161 - Centro	4771-7/01
17/03/23	AIF 1625	**	326.279.568-25	Mariana Poloni Amâncio Silvino	R São José, 2034 - Centro	8630-5/03
27/03/23	AIP 1339	353030001- 864-000030-1-8	01.275.011/0001-47	Clínica de Ultrasonografia Mirassol Ltda	R Antonio Covizzi, 2490 - Sta Casa	8640-2/07

INDEFERIMENTO DE DEFESA A AUTO DE INFRAÇÃO OU AUTO DE IMPOSIÇÃO DE PENALIDADE

DATA	REF AIF / AIP	Nº CEVS	CNPJ / CPF	RAZÃO SOCIAL / NOME	ENDEREÇO	CNAE
16/03/23	AIP 1334	353030001- 931-000051-1-8	51.848.414/0001-06	Tupan Clube de Mirassol	Av Dr Lauro Lucchesi, 2490 - Centro	9312-3/00
20/03/23	AIF 1627	**	975.108.748-15	Renato José Moreira	R Sete de Setembro, ao lado do nº 1206 - S José	**
28/03/23	AIF 1629	**	310.773.938-30	Lucas dos Santos Murad	R São José, 2034 - Centro	8630-5/03
28/03/23	AIF 1630	**	342.702.068-10	Gustavo André Pinheiro	R São José, 2034 - Centro	8630-5/03

ARQUIVAMENTO DE PROCESSO ADMINISTRATIVO

DATA	AIF/AIP	Nº CEVS	CNPJ / CPF	RAZÃO SOCIAL / NOME	ENDEREÇO	CNAE
01/03/23	AIF 1619 / AIP 1335	353030001- 477-000118-1-9	18.290.087/0001-44	Drogaria Sanches & Faria Ltda	Av Djair José Marques, 3310 - Regissol	4771-7/01
02/03/23	AIF 1623 / AIP 1338	353030001- 477-000122-1-1	18.027.604/0001-97	NF Drogaria Mirassol Ltda	R Campos Salles, 2161 - Centro	4771-7/01
21/03/23	AIF 1621 / AIP 1340	353030001- 477-000022-1-6	64.798.739/0001-73	Bordinassi & Bordinassi Ltda	Av Santos Dumont, 2984 - Jd Cristina	4771-7/01
21/03/23	AIF 1599 / AIPs 1322-1328	**	279.843.119-00	Luiz Batista da Silva	R Tufi Madi, 2636 - Renascença	**
23/03/23	AIF 1624 / AIP 1333	**	414.178.278-58	Rafaela Correia Estevam	R Salomão Francisco Martins, 3569 - Regissol	8511-2/00