Diário Oficial
MUNICÍPIO DE MIRASSOL

www.mirassol.sp.gov.br / www.imprensaoficialmunicipal.com.br/mirassol

Publicação Oficial da Prefeitura de Mirassol, conforme Lei Municipal n. 4.095, de 21 de dezembro de 2017

SUMÁRIO

Poder Executivo 2
Licitações e Contratos 2
Retificação/Ratificação 2
Notificações 3
Auto de Infração 3
Editais 9

PREFEITURA MUNICIPAL DE MIRASSOL

CNPJ 46.612.032/0001-49

Praça Dr. Anísio José Moreira, nº 2.290, Centro

CEP 15130-065

DEPARTAMENTO DE ADMINISTRAÇÃO

DIVISÃO DE COMUNICAÇÕES ADMINISTRATIVAS

Telefone: (17) 3243-8120

E-mail: dca@mirassol.sp.gov.br

Site: www.mirassol.sp.gov.br

www.imprensaoficialmunicipal.com.br/mirassol

ACERVO

As edições do Diário Oficial Eletrônico de Mirassol poderão ser consultadas através da internet, por meio do seguinte endereço eletrônico: www.mirassol.sp.gov.br

Para pesquisa por qualquer termo e utilização de filtros, acesse www.imprensaoficialmunicipal.com.br/mirassol

As consultas e pesquisas são de acesso gratuito e independente de qualquer cadastro.

EXPEDIENTE

O Diário Oficial do Município de Mirassol, veiculado exclusivamente na forma eletrônica, de forma gratuita, é coordenado pelo Departamento de Administração - Divisão de Comunicações Administrativas, sendo este o meio de publicação oficial.

PODER EXECUTIVO

Licitações e Contratos

Retificação/Ratificação

Termo de Ratificação e Adjudicação

Após a análise detalhada dos elementos constantes dos autos, ***RATIFICO***, conforme disposto no art. 26 da Lei 8666/93, a Dispensa de Licitação com fundamentação legal nas Leis Federais nº 11.326, de 24 de julho de 2006, nº 11.947 de 16 de junho de 2009 e Resolução/CD/FNDE nº 006 de 08 de maio de 2020, Natureza do procedimento: **Chamada Pública nº 002/2023, Processo nº 023/2023**, que tem por objeto a Aquisição de gêneros alimentícios da agricultura familiar e empreendedor da família rural para a merenda escolar - Seção Técnica de Nutrição e Dietética - Departamento de Educação, e ***ADJUDICO*** seu objeto em favor dos seguintes participantes: **João Luis Cardozo Júnior** os **itens 02 e 22** com valor total de **R$39.124,50 (trinta e nove mil cento e vinte e quatro reais e cinquenta centavos); Aguida Mercedes Brassaloti Cardozo** os **itens 06, 07, 08, 23, 24, 25 e 26** com valor total de **R$39.955,50 (trinta e nove mil novecentos e cinquenta e cinco reais e cinquenta centavos); Edmar Cossi** os **itens 06, 07, 22, 25 e 27** com valor total de **R$39.749,00 (trinta e nove mil setecentos e quarenta e nove reais); Antonio Cossi** os **itens 04, 09, 19, 23, 24, 26 e 28** com valor total de **R$39.816,90 (trinta e nove mil oitocentos e dezesseis reais e noventa centavos); Associação dos Produtores de Potirendaba e Região** os **itens 01, 02, 03, 05, 08, 10, 11, 12, 13, 14, 15, 16, 17, 18, 20 e 27** com valor total de **R$226.675,70 (duzentos e vinte e seis mil seiscentos e setenta e cinco reais e setenta centavos); Cooperativa de Produção e Comercialização dos Pequenos Produtores Rurais do Estado de São Paulo** os **itens 21 e 29** com valor total de **R$96.100,00 (noventa e seis mil e cem reais),** Dê ciência desta decisão aos interessados, providencie-se a celebração do necessário instrumento contratual, e o empenhamento da despesa nas dotações próprias do orçamento vigente, no mais, publique-se o presente ato na imprensa oficial, conforme estabelecido no art. 26 da já citada lei, para fins de eficácia da RATIFICAÇÃO e ADJUDICAÇÃO aqui proferida.

Mirassol/SP, 23 de maio de 2023.

EDSON ANTONIO ERMENEGILDO

PREFEITO MUNICIPAL

.....

Notificações

Auto de Infração

PREFEITURA MUNICIPAL DE MIRASSOL - DTF

AUTO DE INFRAÇÃO E IMPOSIÇÃO DE MULTA DE IMÓVEL

O Agente Fiscal Municipal abaixo descrito, no uso das atribuições que lhe confere o Decreto Municipal nº 3.198/2002, comunica Vossa Senhoria do cometimento de infração à legislação municipal e aplica penalidade de multa.

IDENTIFICAÇÃO DA AUTUAÇÃO

Orgão Autuador	Auto de Infração	Data da Lavratura
SEFISP - SEÇÃO DE FISCALIZAÇÃO DE POSTURAS	000177/2023	11/04/2023

IDENTIFICAÇÃO DO AUTUADO

Proprietário	Compromissário	
REGISSOL CONSTRUCOES E EMPREENDIMENTOS LTDA	SAUL ANDRE	
CNPJ / CPF	**Endereço para Correspondência**	**CEP**
03.294.140/0001-08	ADNAEL ALVES DA COSTA, 923, , C.H.D.N.F.SILVA PINTO, MIRASSOL/SP	15138332

IDENTIFICAÇÃO DO IMÓVEL

Logradouro	Telefone	Quadra	Lote
RUA OSCAR MARTINS (PROJ 07)		11	10
Bairro	**Cadastro**	**Área do Terreno**	
REGISSOL II	1421750291010000	200,00 m²	

FOTOGRAFIA DO IMÓVEL

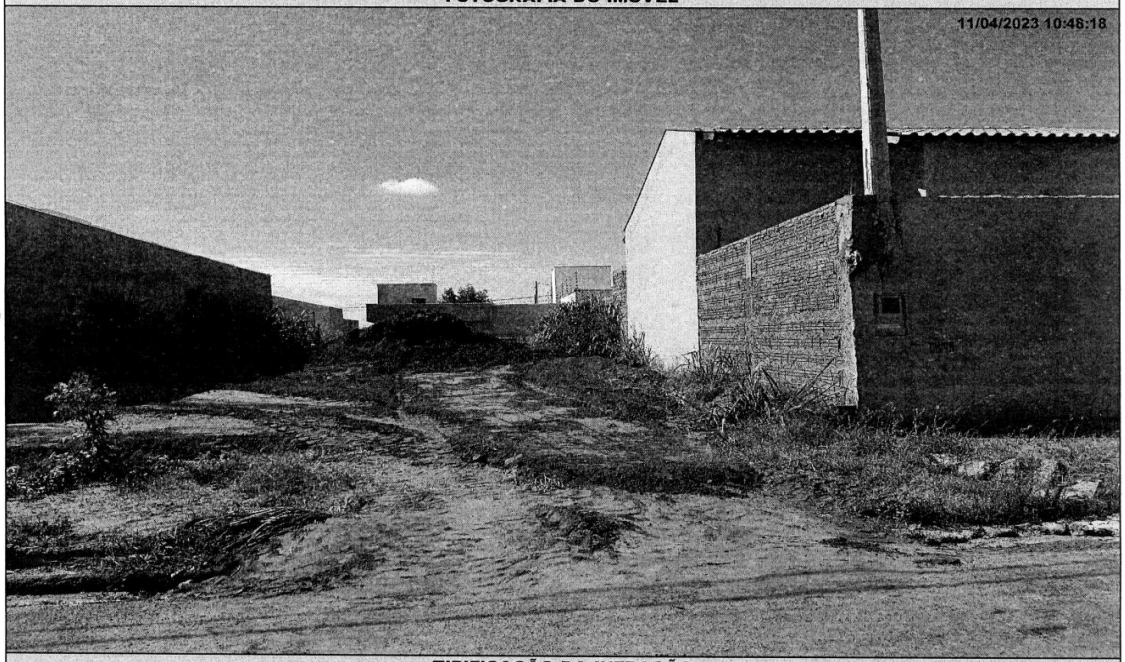

TIPIFICAÇÃO DA INFRAÇÃO

Dispositivo Legal Infringido	Descrição da Infração
LEI MUNICIPAL 4.297/2020, ART. 1º, INC. I	NAO EXECUTAR A LIMPEZA DO IMOVEL

DESCRIÇÃO DA MULTA		AGENTE FISCAL
Previsão Legal	**Valor**	**Função - Matrícula**
LEI MUNICIPAL 4.297/2020, ART. 8º, INC. I	R$ 1224,00	FISCAL MUNICIPAL - 105144 0

INFORMAÇÕES

- Fica estipulado o prazo de 90 (noventa) dias a partir do recebimento desta para o recolhimento da multa.
- Comparecer à área de atendimento do Departamento de Tributos e Fiscalização para solicitar a guia (boleto) para pagamento.
- O não recolhimento da presente dentro do prazo estipulado acarretará a aplicação de juros, multas e correção monetária sobre o valor da dívida, assim como inscrição do crédito em Dívida Ativa e posterior ajuizamento, conforme disposto na legislação municipal.
- Fica estipulado o prazo de 30 (trinta) dias a partir do recebimento desta para, querendo, apresentar defesa.
- O presente Auto de Infração e Imposição de Multa foi lavrado em 02 (duas) vias de igual teor.
- Em caso de dúvidas comparecer à Seção de Fiscalização de Posturas, situada na Rua Quintino Bocaiuva, nº 21-38, Centro, Mirassol/SP.

CIENTIFICAÇÃO

Nome por Extenso	Data
_____	_____ / _____ / _____

PREFEITURA MUNICIPAL DE MIRASSOL - DTF

AUTO DE INFRAÇÃO E IMPOSIÇÃO DE MULTA DE IMÓVEL

O Agente Fiscal Municipal abaixo descrito, no uso das atribuições que lhe confere o Decreto Municipal nº 3.198/2002, comunica Vossa Senhoria do cometimento de infração à legislação municipal e aplica penalidade de multa.

IDENTIFICAÇÃO DA AUTUAÇÃO

Orgão Autuador	Auto de Infração	Data da Lavratura
SEFISP - SEÇÃO DE FISCALIZAÇÃO DE POSTURAS	000360/2023	05/05/2023

IDENTIFICAÇÃO DO AUTUADO

Proprietário	Compromissário
MIRAVISTA RESIDENCIAL EMPREENDIMENTOS IMOBILIARIOS	CESAR AUGUSTO FREITAS DA ROCHA

CNPJ / CPF	Endereço para Correspondência	CEP
14.693.192/0001-73	RUA SQN, 103, BL G APTO 31, ASA NORTE, BRASILIA/DF	70732070

IDENTIFICAÇÃO DO IMÓVEL

Logradouro	Telefone	Quadra	Lote
RUA ROBERTO HENRIQUE (PJ 10)		19	05

Bairro	Cadastro	Área do Terreno
MIRAVISTA RESIDENCIAL	1445190040010000	204,92 m²

FOTOGRAFIA DO IMÓVEL

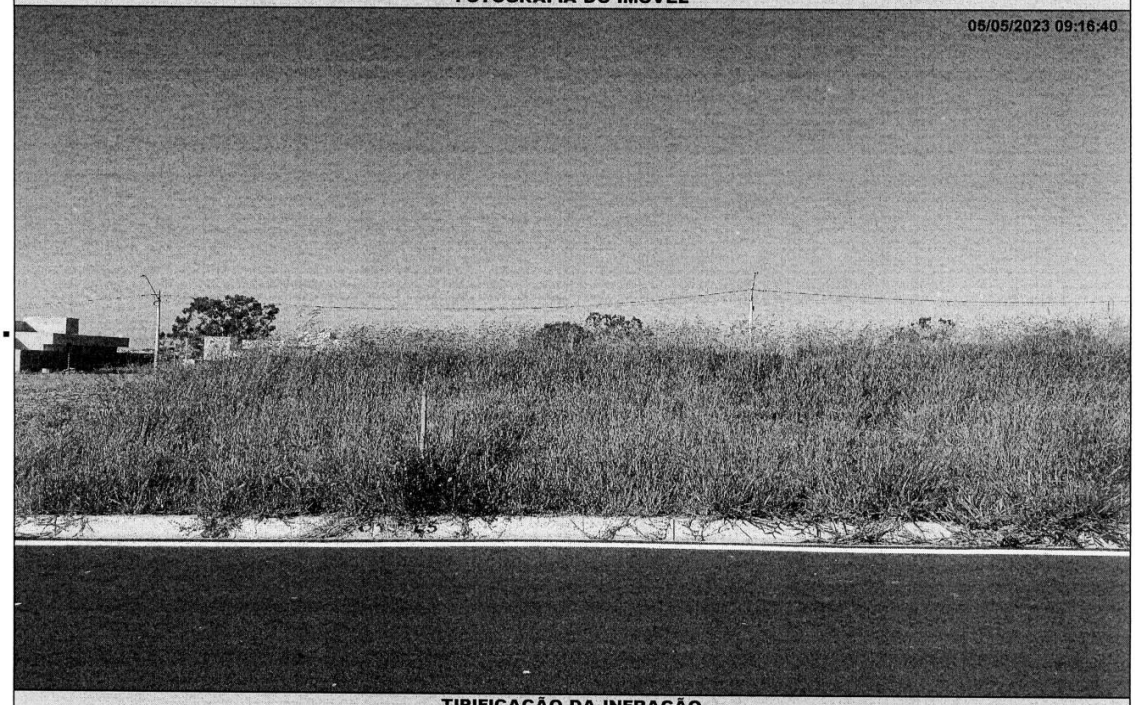

TIPIFICAÇÃO DA INFRAÇÃO

Dispositivo Legal Infringido	Descrição da Infração
LEI MUNICIPAL 4.297/2020, ART. 1º, INC. I	NAO EXECUTAR A LIMPEZA DO IMOVEL

DESCRIÇÃO DA MULTA		AGENTE FISCAL
Previsão Legal	Valor	Função - Matrícula
LEI MUNICIPAL 4.297/2020, ART. 8º, INC. I	R$ 1254,11	FISCAL MUNICIPAL - 105144 0

INFORMAÇÕES

- Fica estipulado o prazo de 90 (noventa) dias a partir do recebimento desta para o recolhimento da multa.
- Comparecer à área de atendimento do Departamento de Tributos e Fiscalização para solicitar a guia (boleto) para pagamento.
- O não recolhimento da presente dentro do prazo estipulado acarretará a aplicação de juros, multas e correção monetária sobre o valor da dívida, assim como inscrição do crédito em Divida Ativa e posterior ajuizamento, conforme disposto na legislação municipal.
- Fica estipulado o prazo de 30 (trinta) dias a partir do recebimento desta para, querendo, apresentar defesa.
- O presente Auto de Infração e Imposição de Multa foi lavrado em 02 (duas) vias de igual teor.
- Em caso de dúvidas comparecer à Seção de Fiscalização de Posturas, situada na Rua Quintino Bocaiuva, nº 21-38, Centro, Mirassol/SP.

CIENTIFICAÇÃO

Nome por Extenso	Data
_____	_____ / _____ / _____

PREFEITURA MUNICIPAL DE MIRASSOL - DTF

AUTO DE INFRAÇÃO E IMPOSIÇÃO DE MULTA DE IMÓVEL

O Agente Fiscal Municipal abaixo descrito, no uso das atribuições que lhe confere o Decreto Municipal nº 3.198/2002, comunica Vossa Senhoria do cometimento de infração à legislação municipal e aplica penalidade de multa.

IDENTIFICAÇÃO DA AUTUAÇÃO

Orgão Autuador	Auto de Infração	Data da Lavratura
SEFISP - SEÇÃO DE FISCALIZAÇÃO DE POSTURAS	000378/2023	05/05/2023

IDENTIFICAÇÃO DO AUTUADO

Proprietário	Compromissário
NIZETE APARECIDA DOS SANTOS OLINTHO	NIZETE APARECIDA DOS SANTOS OLINTHO

CNPJ / CPF	Endereço para Correspondência	CEP
730.824.498-91	AV ANA COSTA, 180, APTO 24, VILA MATIAS, SANTOS/SP	11060000

IDENTIFICAÇÃO DO IMÓVEL

Logradouro	Telefone	Quadra	Lote
RUA VERGILIO SELEGUIM (30)		52	01

Bairro	Cadastro	Área do Terreno
REGISSOL	1411020306010000	312,62 m²

FOTOGRAFIA DO IMÓVEL

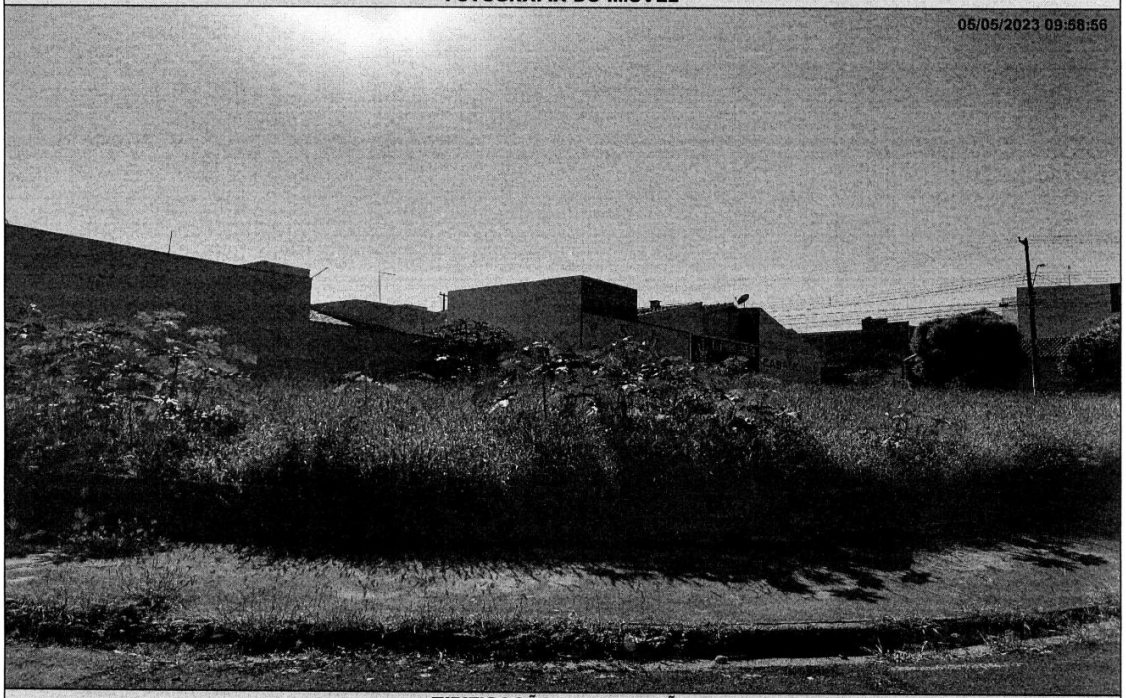

TIPIFICAÇÃO DA INFRAÇÃO

Dispositivo Legal Infringido	Descrição da Infração
LEI MUNICIPAL 4.297/2020, ART. 1º, INC. I	NAO EXECUTAR A LIMPEZA DO IMOVEL

DESCRIÇÃO DA MULTA		AGENTE FISCAL
Previsão Legal	Valor	Função - Matrícula
LEI MUNICIPAL 4.297/2020, ART. 8º, INC. I	R$ 1913,23	FISCAL MUNICIPAL - 105144 0

INFORMAÇÕES

- Fica estipulado o prazo de 90 (noventa) dias a partir do recebimento desta para o recolhimento da multa.
- Comparecer à área de atendimento do Departamento de Tributos e Fiscalização para solicitar a guia (boleto) para pagamento.
- O não recolhimento da presente dentro do prazo estipulado acarretará a aplicação de juros, multas e correção monetária sobre o valor da dívida, assim como inscrição do crédito em Dívida Ativa e posterior ajuizamento, conforme disposto na legislação municipal.
- Fica estipulado o prazo de 30 (trinta) dias a partir do recebimento desta para, querendo, apresentar defesa.
- O presente Auto de Infração e Imposição de Multa foi lavrado em 02 (duas) vias de igual teor.
- Em caso de dúvidas comparecer à Seção de Fiscalização de Posturas, situada na Rua Quintino Bocaiuva, nº 21-38, Centro, Mirassol/SP.

CIENTIFICAÇÃO

Nome por Extenso	Data
_____	_____ / _____ / _____

PREFEITURA MUNICIPAL DE MIRASSOL - DTF

AUTO DE INFRAÇÃO E IMPOSIÇÃO DE MULTA DE IMÓVEL

O Agente Fiscal Municipal abaixo descrito, no uso das atribuições que lhe confere o Decreto Municipal nº 3.198/2002, comunica Vossa Senhoria do cometimento de infração à legislação municipal e aplica penalidade de multa.

IDENTIFICAÇÃO DA AUTUAÇÃO

Orgão Autuador	Auto de Infração	Data da Lavratura
SEFISP - SEÇÃO DE FISCALIZAÇÃO DE POSTURAS	000410/2023	15/05/2023

IDENTIFICAÇÃO DO AUTUADO

Proprietário	Compromissário
REGISSOL CONSTRUCOES E EMPREENDIMENTOS LTDA	PAULO CESAR NEUBER DELIGI

CNPJ / CPF	Endereço para Correspondência	CEP
03.294.140/0001-08	RUA JOSE PERISSINI, 1166, , GAIVOTA I, SAO JOSE DO RIO PRETO/SP	15000000

IDENTIFICAÇÃO DO IMÓVEL

Logradouro	Telefone	Quadra	Lote
RUA JOSE ANTONIO LOBREGAT (13)		22	08

Bairro	Cadastro	Área do Terreno
REGISSOL II	1421830271010000	200,00 m²

FOTOGRAFIA DO IMÓVEL

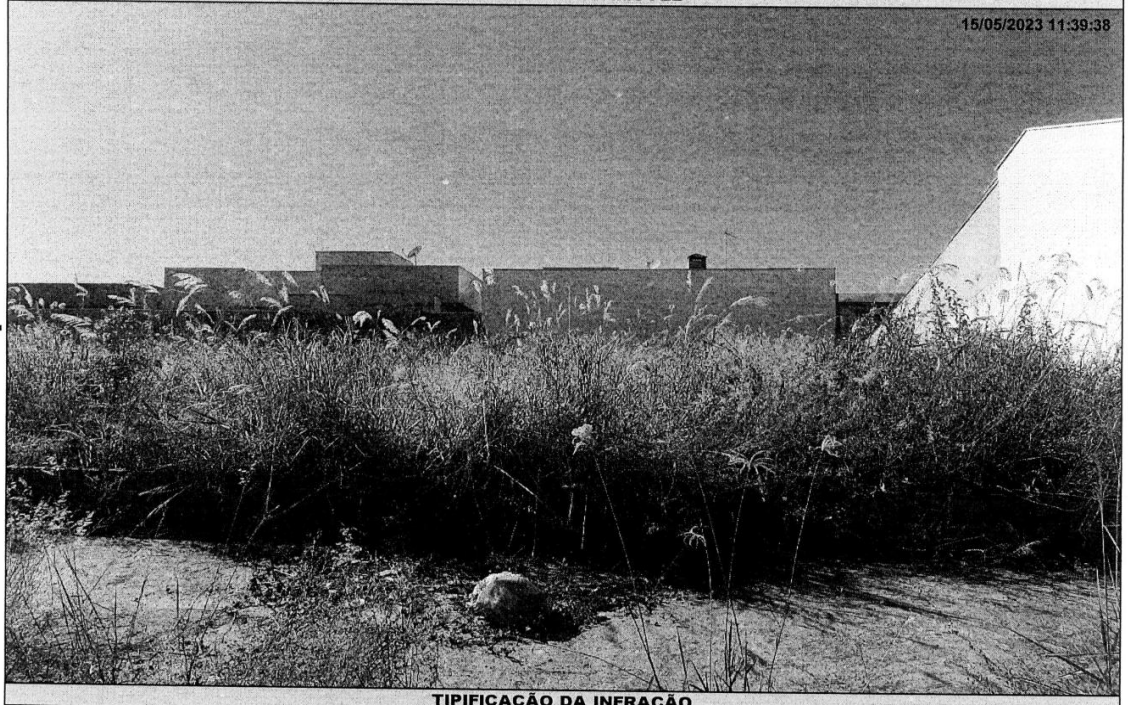

TIPIFICAÇÃO DA INFRAÇÃO

Dispositivo Legal Infringido	Descrição da Infração
LEI MUNICIPAL 4.297/2020, ART. 1º, INC. I	NAO EXECUTAR A LIMPEZA DO IMOVEL

DESCRIÇÃO DA MULTA / AGENTE FISCAL

Previsão Legal	Valor	Função - Matrícula
LEI MUNICIPAL 4.297/2020, ART. 8º, INC. I	R$ 1224,00	FISCAL MUNICIPAL - 101503 6

INFORMAÇÕES

- Fica estipulado o prazo de 90 (noventa) dias a partir do recebimento desta para o recolhimento da multa.
- Comparecer à área de atendimento do Departamento de Tributos e Fiscalização para solicitar a guia (boleto) para pagamento.
- O não recolhimento da presente dentro do prazo estipulado acarretará a aplicação de juros, multas e correção monetária sobre o valor da dívida, assim como inscrição do crédito em Dívida Ativa e posterior ajuizamento, conforme disposto na legislação municipal.
- Fica estipulado o prazo de 30 (trinta) dias a partir do recebimento desta para, querendo, apresentar defesa.
- O presente Auto de Infração e Imposição de Multa foi lavrado em 02 (duas) vias de igual teor.
- Em caso de dúvidas comparecer à Seção de Fiscalização de Posturas, situada na Rua Quintino Bocaiuva, nº 21-38, Centro, Mirassol/SP.

CIENTIFICAÇÃO

Nome por Extenso	Data
_____	_____ / _____ / _____

PREFEITURA MUNICIPAL DE MIRASSOL - DTF

AUTO DE INFRAÇÃO E IMPOSIÇÃO DE MULTA DE IMÓVEL

O Agente Fiscal Municipal abaixo descrito, no uso das atribuições que lhe confere o Decreto Municipal nº 3.198/2002, comunica Vossa Senhoria do cometimento de infração à legislação municipal e aplica penalidade de multa.

IDENTIFICAÇÃO DA AUTUAÇÃO

Orgão Autuador	Auto de Infração	Data da Lavratura
SEFISP - SEÇÃO DE FISCALIZAÇÃO DE POSTURAS	000411/2023	15/05/2023

IDENTIFICAÇÃO DO AUTUADO

Proprietário	Compromissário
REGISSOL CONSTRUCOES E EMPREENDIMENTOS LTDA	PAULO CESAR NEUBER DELIGI

CNPJ / CPF	Endereço para Correspondência	CEP
03.294.140/0001-08	RUA JOSE PERISSINI, 1166, , GAIVOTA I, SAO JOSE DO RIO PRETO/SP	15000000

IDENTIFICAÇÃO DO IMÓVEL

Logradouro	Telefone	Quadra	Lote
RUA JOSE ANTONIO LOBREGAT (13)		22	09

Bairro	Cadastro	Área do Terreno
REGISSOL II	1421830281010000	200,00 m²

FOTOGRAFIA DO IMÓVEL

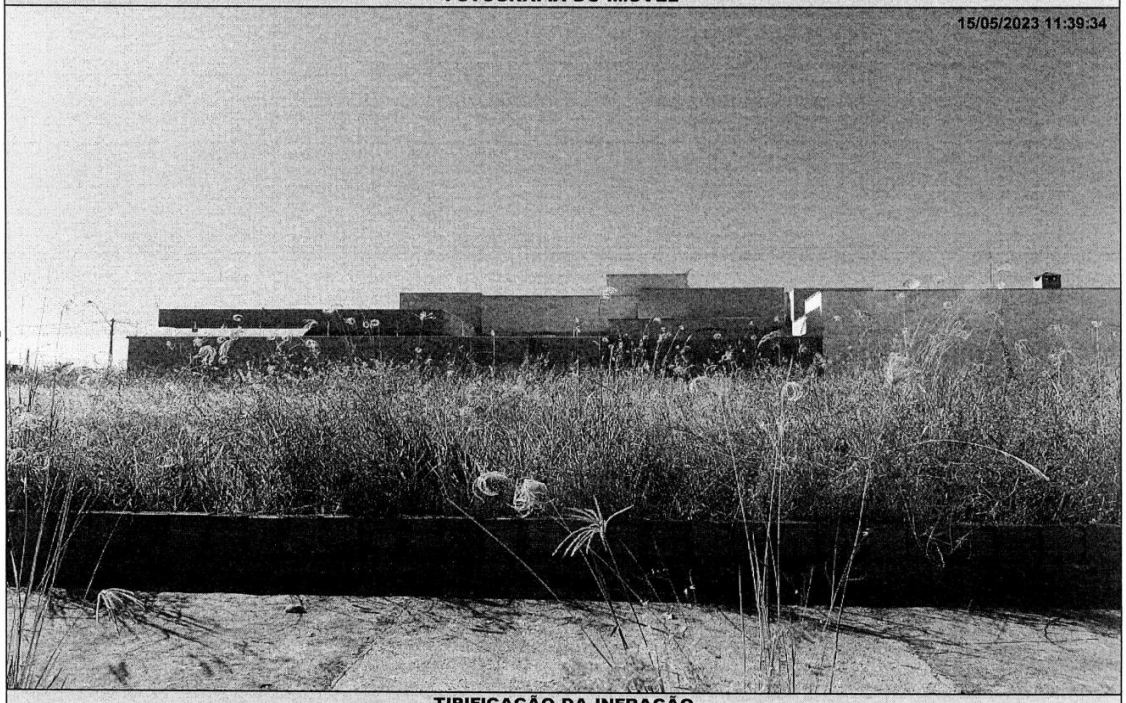

TIPIFICAÇÃO DA INFRAÇÃO

Dispositivo Legal Infringido	Descrição da Infração
LEI MUNICIPAL 4.297/2020, ART. 1º, INC. I	NAO EXECUTAR A LIMPEZA DO IMOVEL

DESCRIÇÃO DA MULTA		AGENTE FISCAL
Previsão Legal	Valor	Função - Matrícula
LEI MUNICIPAL 4.297/2020, ART. 8º, INC. I	R$ 1224,00	FISCAL MUNICIPAL - 101503 6

INFORMAÇÕES

- Fica estipulado o prazo de 90 (noventa) dias a partir do recebimento desta para o recolhimento da multa.
- Comparecer à área de atendimento do Departamento de Tributos e Fiscalização para solicitar a guia (boleto) para pagamento.
- O não recolhimento da presente dentro do prazo estipulado acarretará a aplicação de juros, multas e correção monetária sobre o valor da dívida, assim como inscrição do crédito em Dívida Ativa e posterior ajuizamento, conforme disposto na legislação municipal.
- Fica estipulado o prazo de 30 (trinta) dias a partir do recebimento desta para, querendo, apresentar defesa.
- O presente Auto de Infração e Imposição de Multa foi lavrado em 02 (duas) vias de igual teor.
- Em caso de dúvidas comparecer à Seção de Fiscalização de Posturas, situada na Rua Quintino Bocaiuva, nº 21-38, Centro, Mirassol/SP.

CIENTIFICAÇÃO

Nome por Extenso	Data
_____	_____ / _____ / _____

PREFEITURA MUNICIPAL DE MIRASSOL - DTF

AUTO DE INFRAÇÃO E IMPOSIÇÃO DE MULTA DE IMÓVEL

O Agente Fiscal Municipal abaixo descrito, no uso das atribuições que lhe confere o Decreto Municipal nº 3.198/2002, comunica Vossa Senhoria do cometimento de infração à legislação municipal e aplica penalidade de multa.

IDENTIFICAÇÃO DA AUTUAÇÃO

Orgão Autuador	Auto de Infração	Data da Lavratura
SEFISP - SEÇÃO DE FISCALIZAÇÃO DE POSTURAS	000413/2023	15/05/2023

IDENTIFICAÇÃO DO AUTUADO

Proprietário	Compromissário
REGISSOL CONSTRUCOES E EMPREENDIMENTOS LTDA	PAULO CESAR NEUBER DELIGI

CNPJ / CPF	Endereço para Correspondência	CEP
03.294.140/0001-08	RUA JOSE PERISSINI, 1166, , GAIVOTA I, SAO JOSE DO RIO PRETO/SP	15000000

IDENTIFICAÇÃO DO IMÓVEL

Logradouro	Telefone	Quadra	Lote
RUA JOSE ANTONIO LOBREGAT (13)		22	11

Bairro	Cadastro	Área do Terreno
REGISSOL II	1421830301010000	200,00 m²

FOTOGRAFIA DO IMÓVEL

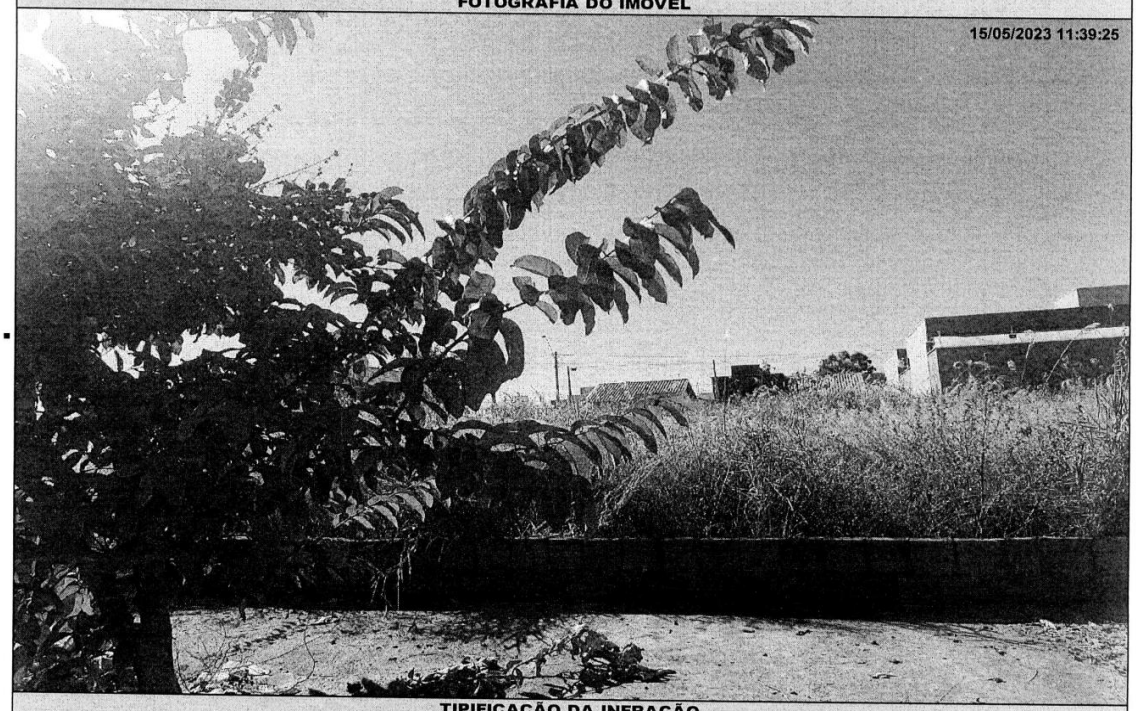

TIPIFICAÇÃO DA INFRAÇÃO

Dispositivo Legal Infringido	Descrição da Infração
LEI MUNICIPAL 4.297/2020, ART. 1º, INC. I	NAO EXECUTAR A LIMPEZA DO IMOVEL

DESCRIÇÃO DA MULTA / AGENTE FISCAL

Previsão Legal	Valor	Função - Matrícula
LEI MUNICIPAL 4.297/2020, ART. 8º, INC. I	R$ 1224,00	FISCAL MUNICIPAL - 101503 6

INFORMAÇÕES

- Fica estipulado o prazo de 90 (noventa) dias a partir do recebimento desta para o recolhimento da multa.
- Comparecer à área de atendimento do Departamento de Tributos e Fiscalização para solicitar a guia (boleto) para pagamento.
- O não recolhimento da presente dentro do prazo estipulado acarretará a aplicação de juros, multas e correção monetária sobre o valor da dívida, assim como inscrição do crédito em Dívida Ativa e posterior ajuizamento, conforme disposto na legislação municipal.
- Fica estipulado o prazo de 30 (trinta) dias a partir do recebimento desta para, querendo, apresentar defesa.
- O presente Auto de Infração e Imposição de Multa foi lavrado em 02 (duas) vias de igual teor.
- Em caso de dúvidas comparecer à Seção de Fiscalização de Posturas, situada na Rua Quintino Bocaiuva, nº 21-38, Centro, Mirassol/SP.

CIENTIFICAÇÃO

Nome por Extenso	Data
_____	_____ / _____ / _____

Estado de São Paulo

PREFEITURA MUNICIPAL DE MIRASSOL
DEPARTAMENTO MUNICIPAL DE SAÚDE
Rua D. Pedro II nº 21-75 – Centro ☎(0**17) 3253-9980
Home-page: www.mirassol.sp.gov.br
E-mail: saudemirassol@yahoo.com.br

AUDIÊNCIA PÚBLICA

CONVITE

A Prefeitura Municipal de Mirassol CONVIDA a todos os Vereadores, munícipes interessados, associações de bairros, representantes de classes e entidades representativas da sociedade civil para **2ªAUDIÊNCIA PÚBLICA DA SAÚDE,** a realizar-se no dia **30 Maio de 2023 - Terça-feira às 15:00 horas no Auditório da Câmara de Mirassol**, sito a Av. Fernando Costa, nº2423 Centro, nesta, referente ao 1º Quadrimestre/2023.

Sua presença será de suma importância.

Mirassol, 12 Maio de 2023

Frank Hulder de Oliveira
Diretor do Departamento de Saúde

fls. 27

TRIBUNAL DE JUSTIÇA DO ESTADO DE SÃO PAULO
COMARCA DE MIRASSOL
FORO DE MIRASSOL
SAF - SERVIÇO DE ANEXO FISCAL
Rua São Sebastião, 1939, ., Centro - CEP 15130-071, Fone: 17 - 3253-1002, Mirassol-SP - E-mail: mirassolfaz@tjsp.jus.br
Horário de Atendimento ao Público: das 13h00min às 17h00min

EDITAL DE CITAÇÃO E INTIMAÇÃO PAGAMENTO DE CUSTAS JUDICIAIS

Processo Digital nº:	**1500685-91.2021.8.26.0358**
Classe: Assunto:	**Execução Fiscal - Taxa de Licenciamento de Estabelecimento**
Exequente:	**MUNICIPIO DE MIRASSOL**
Executado:	**SELMO LUIZ BERGAMIN - ME e outro**

EDITAL DE CITAÇÃO, COM PRAZO DE 30 DIAS.

O(A) MM. Juiz(a) de Direito da SAF - Serviço de Anexo Fiscal, do Foro de Mirassol, Estado de São Paulo, Dr(a). Natália Berti, na forma da Lei, etc.

FAZ SABER aos que virem ou tomarem conhecimento do presente edital de CITAÇÃO e INTIMAÇÃO DO(A)(S) **EXECUTADO(A)(S)** ABAIXO RELACIONADO(S), expedido com prazo de **30** dias úteis, que, por este Juízo e respectivo Cartório, processa(m)-se a(s) Execução(ões) Fiscal(is) que lhe(s) move MUNICIPIO DE MIRASSOL, para cobrança de dívidas provenientes de **Taxa de Licenciamento de Estabelecimento**. Encontrando-se o(s)Executado(a)(s), abaixo relacionado(s), em lugar incerto e não sabido, foi determinada a **CITAÇÃO e INTIMAÇÃO** do(s) mesmo(s), por edital, por intermédio do qual FICA(M) CITADAS(S) e INTIMADO(A(S) de seu inteiro teor para, no prazo de **05 (cinco) dias úteis**, pagar(em) o(s) débito(s) apontado(s) na(s) C.D.A., que poderá ser visualizado pela internet, acrescido(s) dos encargos legais nela(s) especificados, juros de mora, correção monetária e honorários advocatícios, custas e despesas judiciais**, a ser recolhida em guia DARE- código da receita 230-6 (satisfação da execução)** e entregar a guia paga no SAF, endereço supra, sob **pena de negativação do(s) seu nome(s) no CADIN** - cadastro de inadimplentes do Governo - (Serviço de negativação/Proteção ao crédito Governamental). O pagamento das custas judiciais deverá ser feito na rede bancária ou casas lotéricas. **Para emissão da guia Dare, acessar o seguinte endereço na internet:** https://portaldecustas.tjsp.jus.br/portaltjsp/pages/custas/new, ou garantir a execução na forma do disposto no artigo 9º da Lei 6.830/80, sob pena de serem penhorados bens suficientes para satisfação do débito. O Edital será publicado e afixado na forma da lei.

Executada: SELMO LUIZ BERGAMIN - ME e SELMO LUIZ BERGAMIN
Documentos da Executada: CNPJ: 26.754.299/0001-63 e CPF: 101.658.228-56
Execução Fiscal nº: 1500685-91.2021.8.26.0358
Classe – Assunto: Execução Fiscal - Taxa de Licenciamento de Estabelecimento
Data da Inscrição: 26/01/2021
Nº da inscrição no Registro da Dívida Ativa: 655/2021
Valor da Dívida: R$ 1.775,88 - atualizado até 26/01/2021

NADA MAIS. Dado e passado nesta cidade de Mirassol, aos 16 de maio de 2023.

DOCUMENTO ASSINADO DIGITALMENTE NOS TERMOS DA LEI 11.419/2006, CONFORME IMPRESSÃO À MARGEM DIREITA

Este documento é cópia do original, assinado digitalmente por NATALIA BERTI, liberado nos autos em 18/05/2023 às 15:05 .
Para conferir o original, acesse o site https://esaj.tjsp.jus.br/pastadigital/pg/abrirConferenciaDocumento.do, informe o processo 1500685-91.2021.8.26.0358 e código 9D21B5F.

fls. 28

TRIBUNAL DE JUSTIÇA DO ESTADO DE SÃO PAULO
COMARCA DE MIRASSOL
FORO DE MIRASSOL
SAF - SERVIÇO DE ANEXO FISCAL
Rua São Sebastião, 1939, ., Centro - CEP 15130-071, Fone: 17 - 3253-1002, Mirassol-SP - E-mail: mirassolfaz@tjsp.jus.br
Horário de Atendimento ao Público: das 13h00min às 17h00min

EDITAL DE CITAÇÃO E INTIMAÇÃO PAGAMENTO DE CUSTAS JUDICIAIS

Processo Digital nº:	**1500715-29.2021.8.26.0358**
Classe: Assunto:	**Execução Fiscal - Taxa de Licenciamento de Estabelecimento**
Exequente:	**MUNICIPIO DE MIRASSOL**
Executado:	**TOSTAO COMERCIO E MANUTENCAO DE EMPILHADEIRA LTDA - ME e outro**

EDITAL DE CITAÇÃO, COM PRAZO DE 30 DIAS.

O(A) MM. Juiz(a) de Direito da SAF - Serviço de Anexo Fiscal, do Foro de Mirassol, Estado de São Paulo, Dr(a). Natália Berti, na forma da Lei, etc.

FAZ SABER aos que virem ou tomarem conhecimento do presente edital de CITAÇÃO e INTIMAÇÃO DO(A)(S) **EXECUTADO(A)(S)** ABAIXO RELACIONADO(S), expedido com prazo de **30** dias úteis, que, por este Juízo e respectivo Cartório, processa(m)-se a(s) Execução(ões) Fiscal(is) que lhe(s) move MUNICIPIO DE MIRASSOL, para cobrança de dívidas provenientes de **Taxa de Licenciamento de Estabelecimento**. Encontrando-se o(s)Executado(a)(s), abaixo relacionado(s), em lugar incerto e não sabido, foi determinada a **CITAÇÃO e INTIMAÇÃO** do(s) mesmo(s), por edital, por intermédio do qual FICA(M) CITADAS(S) e INTIMADO(A(S) de seu inteiro teor para, no prazo de **05 (cinco) dias úteis**, pagar(em) o(s) débito(s) apontado(s) na(s) C.D.A., que poderá ser visualizado pela internet, acrescido(s) dos encargos legais nela(s) especificados, juros de mora, correção monetária e honorários advocatícios, custas e despesas judiciais, **a ser recolhida em guia DARE- código da receita 230-6 (satisfação da execução)** e entregar a guia paga no SAF, endereço supra, sob **pena de negativação do(s) seu nome(s) no CADIN** - cadastro de inadimplentes do Governo - (Serviço de negativação/Proteção ao crédito Governamental). O pagamento das custas judiciais deverá ser feito na rede bancária ou casas lotéricas. **Para emissão da guia Dare, acessar o seguinte endereço na internet:** https://portaldecustas.tjsp.jus.br/portaltjsp/pages/custas/new, ou garantir a execução na forma do disposto no artigo 9º da Lei 6.830/80, sob pena de serem penhorados bens suficientes para satisfação do débito. O Edital será publicado e afixado na forma da lei.

Executada: TOSTAO COMERCIO E MANUTENCAO DE EMPILHADEIRA LTDA - ME e FERNANDO ANTONIO DE OLIVEIRA
Documentos da Executada: CNPJ: 10.555.218/0001-66 e CPF: 121.738.758-76
Execução Fiscal nº: 1500715-29.2021.8.26.0358
Classe – Assunto: Execução Fiscal - Taxa de Licenciamento de Estabelecimento
Data da Inscrição: 26/01/2021
Nº da inscrição no Registro da Dívida Ativa: 1275/2021
Valor da Dívida: R$ 1.375,76 - atualizado até 26/01/2021

NADA MAIS. Dado e passado nesta cidade de Mirassol, aos 16 de maio de 2023.

DOCUMENTO ASSINADO DIGITALMENTE NOS TERMOS DA LEI 11.419/2006, CONFORME IMPRESSÃO À MARGEM DIREITA

Este documento é cópia do original, assinado digitalmente por NATALIA BERTI, liberado nos autos em 18/05/2023 às 15:05 .
Para conferir o original, acesse o site https://esaj.tjsp.jus.br/pastadigital/pg/abrirConferenciaDocumento.do, informe o processo 1500715-29.2021.8.26.0358 e código 9D21B53.

fls. 31

TRIBUNAL DE JUSTIÇA DO ESTADO DE SÃO PAULO
COMARCA DE MIRASSOL FORO DE MIRASSOL
SAF - SERVIÇO DE ANEXO FISCAL
Rua São Sebastião, 1939, ., Centro - CEP 15130-000, Fone: 17 - 3253-1002, Mirassol-SP - E-mail: mirassolfaz@tjsp.jus.br
Horário de Atendimento ao Público: das 13h00min às17h00min

EDITAL DE CITAÇÃO E INTIMAÇÃO DO(A)(S) EXECUTADO(A)
PROCESSO DIGITAL

Processo Digital nº:	**1500787-16.2021.8.26.0358**
Classe: Assunto:	**Execução Fiscal - Taxa de Licenciamento de Estabelecimento**
Exequente:	**MUNICIPIO DE MIRASSOL**
Executado:	**CONVENIENCIA ZERO GRAU GELATERIA LTDA - ME e outro**

EDITAL DE CITAÇÃO E INTIMAÇÃO, COM PRAZO DE 30 DIAS.

O(A) MM. Juiz(a) de Direito da SAF - Serviço de Anexo Fiscal, do Foro de Mirassol, Estado de São Paulo, Dr(a). **Natália Berti**, na forma da Lei, etc.

FAZ SABER aos que virem ou tomarem conhecimento do presente edital de **CITAÇÃO E INTIMAÇÃO DO(A)(S) EXECUTADO(A)(S) ABAIXO RELACIONADA(S)**, expedido com prazo de **30** dias úteis, que, por este Juízo e respectivo Cartório, processa(m)-se a(s) Execução(ões) Fiscal(is) que lhe(s) move **MUNICIPIO DE MIRASSOL**, para cobrança de dívidas provenientes de **Taxa de Licenciamento de Estabelecimento**. Encontrando-se o(s) Executado(a)(s), abaixo relacionado(s), em lugar incerto e não sabido, foi determinada a **CITAÇÃO E INTIMAÇÃO** do(s) mesmo(s), por edital, por intermédio do qual **FICA(M) CITADA(S) E INTIMADA(S)** de seu inteiro teor para, no prazo de 05 (cinco) dias úteis, pagar(em) o(s) débito(s) apontado(s) na(s) C.D.A., acrescido(s) dos encargos legais nela(s) especificados, juros de mora, correção monetária e honorários advocatícios, custas e despesas judiciais, ou garantir a execução na forma do disposto no artigo 9º da Lei 6.830/80, sob pena de serem penhorados bens suficientes para satisfação do débito. **Fica V. Sa intimada para o pagamento das custas/despesas judiciais comparecendo no SAF para cálculo e emissão da(s) guia(s), ou solicitar via o e-mail jvolpe@tjsp.jus.br**, informar o nº deste processo no campo informações complementares; e, entregar a guia paga no SAF, endereço supra, sob **pena de negativação do(s) seu nome(s) no CADIN** - cadastro de inadimplentes do Governo - (Serviço de negativação/Proteção ao crédito Governamental. O Edital será publicado e afixado na forma da lei. Nada mais.

Executada: CONVENIENCIA ZERO GRAU GELATERIA LTDA - ME
Documentos da Executada: CNPJ: 11.311.010/0001-64
Executada: CLOVIS APARECIDO DA CRUZ
Documentos da Executada: CPF - 076.470.248-33, RG - 16398313
Execução Fiscal nº: 1500787-16.2021.8.26.0358
Classe – Assunto: Execução Fiscal - Taxa de Licenciamento de Estabelecimento
Data da Inscrição: 31/12/2019 e outras.
Nº da Inscrição no Registro da Dívida Ativa: 1360/2021
Valor da Dívida: R$ $ 983,51 - Atualizado até 25/01/2021

NADA MAIS. Dado e passado nesta cidade de Mirassol, aos 10 de abril de 2023.

DOCUMENTO ASSINADO DIGITALMENTE NOS TERMOS DA LEI 11.419/2006, CONFORME IMPRESSÃO À MARGEM DIREITA

Este documento é cópia do original, assinado digitalmente por NATALIA BERTI, liberado nos autos em 19/04/2023 às 08:50 .
Para conferir o original, acesse o site https://esaj.tjsp.jus.br/pastadigital/pg/abrirConferenciaDocumento.do, informe o processo 1500787-16.2021.8.26.0358 e código 9A8E3F2.

fls. 23

TRIBUNAL DE JUSTIÇA DO ESTADO DE SÃO PAULO
COMARCA DE MIRASSOL
FORO DE MIRASSOL
SAF - SERVIÇO DE ANEXO FISCAL
Rua São Sebastião, 1939, ., Centro - CEP 15130-000, Fone: 17 - 3253-1002, Mirassol-SP - E-mail: mirassolfaz@tjsp.jus.br
Horário de Atendimento ao Público: das 13h00min às17h00min

EDITAL DE CITAÇÃO E INTIMAÇÃO DO(A)(S) EXECUTADO(A)
PROCESSO DIGITAL

Processo Digital nº:	**1501054-85.2021.8.26.0358**
Classe: Assunto:	**Execução Fiscal - ISS/ Imposto sobre Serviços**
Exequente:	**MUNICIPIO DE MIRASSOL**
Executado:	**WINISAN SILVEIRA**

EDITAL DE CITAÇÃO E INTIMAÇÃO, COM PRAZO DE 30 DIAS.

O(A) MM. Juiz(a) de Direito da SAF - Serviço de Anexo Fiscal, do Foro de Mirassol, Estado de São Paulo, Dr(a). **Natália Berti,** na forma da Lei, etc.

FAZ SABER aos que virem ou tomarem conhecimento do presente edital de **CITAÇÃO E INTIMAÇÃO DO(A)(S) EXECUTADO(A)(S) ABAIXO RELACIONADA(S)**, expedido com prazo de **30** dias úteis, que, por este Juízo e respectivo Cartório, processa(m)-se a(s) Execução(ões) Fiscal(is) que lhe(s) move **MUNICIPIO DE MIRASSOL**, para cobrança de dívidas provenientes de **ISS/ Imposto sobre Serviços**. Encontrando-se o(s) Executado(a)(s), abaixo relacionado(s), em lugar incerto e não sabido, foi determinada a **CITAÇÃO E INTIMAÇÃO** do(s) mesmo(s), por edital, por intermédio do qual **FICA(M) CITADA(S) E INTIMADA(S)** de seu inteiro teor para, no prazo de 05 (cinco) dias úteis, pagar(em) o(s) débito(s) apontado(s) na(s) C.D.A., acrescido(s) dos encargos legais nela(s) especificados, juros de mora, correção monetária e honorários advocatícios, custas e despesas judiciais, ou garantir a execução na forma do disposto no artigo 9º da Lei 6.830/80, sob pena de serem penhorados bens suficientes para satisfação do débito. **Fica V. Sa intimada para o pagamento das custas/despesas judiciais comparecendo no SAF para cálculo e emissão da(s) guia(s), ou solicitar via o e-mail jvolpe@tjsp.jus.br,** informar o nº deste processo no campo informações complementares; e, entregar a guia paga no SAF, endereço supra, sob **pena de negativação do(s) seu nome(s) no CADIN** - cadastro de inadimplentes do Governo - (Serviço de negativação/Proteção ao crédito Governamental. O Edital será publicado e afixado na forma da lei. Nada mais.

Executada: WINISAN SILVEIRA
Documentos da Executada: CPF: 525.487.086-91
Execução Fiscal nº: 1501054-85.2021.8.26.0358
Classe – Assunto: Execução Fiscal - ISS/ Imposto sobre Serviços
Data da Inscrição: 31/12/2017
Nº da inscrição no Registro da Dívida Ativa: 242/2020
Valor da Dívida: R$ 576,72 - Atualizado até 25/01/2021

NADA MAIS. Dado e passado nesta cidade de Mirassol, aos 13 de março de 2023.

DOCUMENTO ASSINADO DIGITALMENTE NOS TERMOS DA LEI 11.419/2006, CONFORME IMPRESSÃO À MARGEM DIREITA

Este documento é cópia do original, assinado digitalmente por PATRICIA DA CONCEICAO SANTOS, liberado nos autos em 14/03/2023 às 09:49 .
Para conferir o original, acesse o site https://esaj.tjsp.jus.br/pastadigital/pg/abrirConferenciaDocumento.do, informe o processo 1501054-85.2021.8.26.0358 e código 98A8D1E.

fls. 48

TRIBUNAL DE JUSTIÇA DO ESTADO DE SÃO PAULO
COMARCA DE MIRASSOL
FORO DE MIRASSOL
SAF - SERVIÇO DE ANEXO FISCAL
Rua São Sebastião, 1939, ., Centro - CEP 15130-000, Fone: 17 - 3253-1002, Mirassol-SP - E-mail: mirassolfaz@tjsp.jus.br
Horário de Atendimento ao Público: das 13h00min às17h00min

EDITAL DE CITAÇÃO E INTIMAÇÃO PAGAMENTO DE CUSTAS JUDICIAIS

Processo Digital nº:	**1501247-76.2016.8.26.0358**
Classe: Assunto:	**Execução Fiscal - Taxa de Licenciamento de Estabelecimento**
Exequente:	**MUNICIPIO DE MIRASSOL**
Executado:	**Diogo Castro Correa Me e outro**

EDITAL DE CITAÇÃO, COM PRAZO DE 30 DIAS.

O(A) MM. Juiz(a) de Direito da SAF - Serviço de Anexo Fiscal, do Foro de Mirassol, Estado de São Paulo, Dr(a). ANDRE DA FONSECA TAVARES, na forma da Lei, etc.

FAZ SABER aos que virem ou tomarem conhecimento do presente edital de CITAÇÃO e INTIMAÇÃO DO(A)(S) **EXECUTADO(A)(S)** ABAIXO RELACIONADO(S), expedido com prazo de **30** dias úteis, que, por este Juízo e respectivo Cartório, processa(m)-se a(s) Execução(ões) Fiscal(is) que lhe(s) move MUNICIPIO DE MIRASSOL, para cobrança de dívidas provenientes de **Taxa de Licenciamento de Estabelecimento**. Encontrando-se o(s)Executado(a)(s), abaixo relacionado(s), em lugar incerto e não sabido, foi determinada a **CITAÇÃO e INTIMAÇÃO** do(s) mesmo(s), por edital, por intermédio do qual FICA(M) CITADAS(S) e INTIMADO(A(S) de seu inteiro teor para, no prazo de **05 (cinco) dias úteis**, pagar(em) o(s) débito(s) apontado(s) na(s) C.D.A., que poderá ser visualizado pela internet, acrescido(s) dos encargos legais nela(s) especificados, juros de mora, correção monetária e honorários advocatícios, custas e despesas judiciais, **a ser recolhida em guia DARE- código da receita 230-6 (satisfação da execução)** e entregar a guia paga no SAF, endereço supra, sob **pena de negativação do(s) seu nome(s) no CADIN** - cadastro de inadimplentes do Governo - (Serviço de negativação/Proteção ao crédito Governamental). O pagamento das custas judiciais deverá ser feito na rede bancária ou casas lotéricas. **Para emissão da guia Dare, acessar o seguinte endereço na internet:** https://portaldecustas.tjsp.jus.br/portaltjsp/pages/custas/new, ou garantir a execução na forma do disposto no artigo 9º da Lei 6.830/80, sob pena de serem penhorados bens suficientes para satisfação do débito. O Edital será publicado e afixado na forma da lei.

Executada: Diogo Castro Correa Me
Documentos da Executada: CNPJ: 12.292.022/0001-51
Execução Fiscal nº: 1501247-76.2016.8.26.0358
Classe – Assunto: Execução Fiscal - Taxa de Licenciamento de Estabelecimento
Data da Inscrição: 10/03/2016
Nº da inscrição no Registro da Dívida Ativa: 20781/2016
Valor da Dívida: R$ 528,40 - atualizado até 11/03/2016

NADA MAIS. Dado e passado nesta cidade de Mirassol, aos 04 de abril de 2023.

DOCUMENTO ASSINADO DIGITALMENTE NOS TERMOS DA LEI 11.419/2006, CONFORME IMPRESSÃO À MARGEM DIREITA

Este documento é cópia do original, assinado digitalmente por ANDRE DA FONSECA TAVARES, liberado nos autos em 11/04/2023 às 09:45 .
Para conferir o original, acesse o site https://esaj.tjsp.jus.br/pastadigital/pg/abrirConferenciaDocumento.do, informe o processo 1501247-76.2016.8.26.0358 e código 9A5198F.

fls. 60

TRIBUNAL DE JUSTIÇA DO ESTADO DE SÃO PAULO
COMARCA DE MIRASSOL
FORO DE MIRASSOL
SAF - SERVIÇO DE ANEXO FISCAL
Rua São Sebastião, 1939, ., Centro - CEP 15130-000, Fone: 17 - 3253-1002, Mirassol-SP - E-mail: mirassolfaz@tjsp.jus.br
Horário de Atendimento ao Público: das 13h00min às17h00min

EDITAL DE CITAÇÃO E INTIMAÇÃO PAGAMENTO DE CUSTAS JUDICIAIS

Processo Digital nº:	**1503648-48.2016.8.26.0358**
Classe: Assunto:	**Execução Fiscal - Multas e demais Sanções**
Exequente:	**PREFEITURA MUNICIPAL DE MIRASSOL**
Executado:	**Construtora Legenda Ltda e outros**

EDITAL DE CITAÇÃO, COM PRAZO DE 30 DIAS.

O(A) MM. Juiz(a) de Direito da SAF - Serviço de Anexo Fiscal, do Foro de Mirassol, Estado de São Paulo, Dr(a). ANDRE DA FONSECA TAVARES, na forma da Lei, etc.

FAZ SABER aos que virem ou tomarem conhecimento do presente edital de CITAÇÃO e INTIMAÇÃO DO(A)(S) **EXECUTADO(A)(S)** ABAIXO RELACIONADO(S), expedido com prazo de **30** dias úteis, que, por este Juízo e respectivo Cartório, processa(m)-se a(s) Execução(ões) Fiscal(is) que lhe(s) move PREFEITURA MUNICIPAL DE MIRASSOL, para cobrança de dívidas provenientes de **Multas e demais Sanções**. Encontrando-se o(s)Executado(a)(s), abaixo relacionado(s), em lugar incerto e não sabido, foi determinada a **CITAÇÃO e INTIMAÇÃO** do(s) mesmo(s), por edital, por intermédio do qual FICA(M) CITADAS(S) e INTIMADO(A(S) de seu inteiro teor para, no prazo de **05 (cinco) dias úteis**, pagar(em) o(s) débito(s) apontado(s) na(s) C.D.A., que poderá ser visualizado pela internet, acrescido(s) dos encargos legais nela(s) especificados, juros de mora, correção monetária e honorários advocatícios, custas e despesas judiciais, **a ser recolhida em guia DARE- código da receita 230-6 (satisfação da execução)** e entregar a guia paga no SAF, endereço supra, sob **pena de negativação do(s) seu nome(s) no CADIN** - cadastro de inadimplentes do Governo - (Serviço de negativação/Proteção ao crédito Governamental). O pagamento das custas judiciais deverá ser feito na rede bancária ou casas lotéricas. **Para emissão da guia Dare, acessar o seguinte endereço na internet:** https://portaldecustas.tjsp.jus.br/portaltjsp/pages/custas/new, ou garantir a execução na forma do disposto no artigo 9º da Lei 6.830/80, sob pena de serem penhorados bens suficientes para satisfação do débito. O Edital será publicado e afixado na forma da lei.

Executada: Construtora Legenda Ltda e José Carlos de Almeida Marin
Documentos da Executada: CNPJ: 10.610.850/0001-65 e CPF: 803.997.708-87
Execução Fiscal nº: 1503648-48.2016.8.26.0358
Classe – Assunto: Execução Fiscal - Multas e demais Sanções
Data da Inscrição: 07/12/2016
Nº da inscrição no Registro da Dívida Ativa: 32052/2016
Valor da Dívida: R$ 126.803,35 - atualizado até 08/12/2016

NADA MAIS. Dado e passado nesta cidade de Mirassol, aos 10 de abril de 2023.

DOCUMENTO ASSINADO DIGITALMENTE NOS TERMOS DA LEI 11.419/2006, CONFORME IMPRESSÃO À MARGEM DIREITA

Este documento é cópia do original, assinado digitalmente por ANDRE DA FONSECA TAVARES, liberado nos autos em 11/04/2023 às 09:45 .
Para conferir o original, acesse o site https://esaj.tjsp.jus.br/pastadigital/pg/abrirConferenciaDocumento.do, informe o processo 1503648-48.2016.8.26.0358 e código 9A8CD8E.

fls. 29

TRIBUNAL DE JUSTIÇA DO ESTADO DE SÃO PAULO
COMARCA DE MIRASSOL
FORO DE MIRASSOL
SAF - SERVIÇO DE ANEXO FISCAL
Rua São Sebastião, 1939, ., Centro - CEP 15130-000, Fone: 17 - 3253-1002, Mirassol-SP - E-mail: mirassolfaz@tjsp.jus.br
Horário de Atendimento ao Público: das 13h00min às17h00min

EDITAL DE CITAÇÃO E INTIMAÇÃO PAGAMENTO DE CUSTAS JUDICIAIS

Processo Digital nº:	**1504488-53.2019.8.26.0358**
Classe: Assunto:	**Execução Fiscal - Taxa de Ocupação / Laudêmio / Foro**
Exequente:	**PREFEITURA MUNICIPAL DE MIRASSOL**
Executado:	**PEDRO BORGES**

EDITAL DE CITAÇÃO, COM PRAZO DE 30 DIAS.

O(A) MM. Juiz(a) de Direito da SAF - Serviço de Anexo Fiscal, do Foro de Mirassol, Estado de São Paulo, Dr(a). ANDRE DA FONSECA TAVARES, na forma da Lei, etc.

FAZ SABER aos que virem ou tomarem conhecimento do presente edital de CITAÇÃO e INTIMAÇÃO DO(A)(S) **EXECUTADO(A)(S)** ABAIXO RELACIONADO(S), expedido com prazo de **30** dias úteis, que, por este Juízo e respectivo Cartório, processa(m)-se a(s) Execução(ões) Fiscal(is) que lhe(s) move PREFEITURA MUNICIPAL DE MIRASSOL, para cobrança de dívidas provenientes de **Taxa de Ocupação / Laudêmio / Foro**. Encontrando-se o(s)Executado(a)(s), abaixo relacionado(s), em lugar incerto e não sabido, foi determinada a **CITAÇÃO e INTIMAÇÃO** do(s) mesmo(s), por edital, por intermédio do qual FICA(M) CITADAS(S) e INTIMADO(A(S) de seu inteiro teor para, no prazo de **05 (cinco) dias úteis**, pagar(em) o(s) débito(s) apontado(s) na(s) C.D.A., que poderá ser visualizado pela internet, acrescido(s) dos encargos legais nela(s) especificados, juros de mora, correção monetária e honorários advocatícios, custas e despesas judiciais, **a ser recolhida em guia DARE- código da receita 230-6 (satisfação da execução)** e entregar a guia paga no SAF, endereço supra, sob **pena de negativação do(s) seu nome(s) no CADIN** - cadastro de inadimplentes do Governo - (Serviço de negativação/Proteção ao crédito Governamental). O pagamento das custas judiciais deverá ser feito na rede bancária ou casas lotéricas. **Para emissão da guia Dare, acessar o seguinte endereço na internet:** https://portaldecustas.tjsp.jus.br/portaltjsp/pages/custas/new, ou garantir a execução na forma do disposto no artigo 9º da Lei 6.830/80, sob pena de serem penhorados bens suficientes para satisfação do débito. O Edital será publicado e afixado na forma da lei.

Executada: PEDRO BORGES
Documentos da Executada: CPF: 356.726.921-68
Execução Fiscal nº: 1504488-53.2019.8.26.0358
Classe – Assunto: Execução Fiscal - Taxa de Ocupação / Laudêmio / Foro
Data da Inscrição: 08/04/2019
Nº da inscrição no Registro da Dívida Ativa: 4282/2019
Valor da Dívida: R$ 552,78 - atualizado até 09/04/2019

NADA MAIS. Dado e passado nesta cidade de Mirassol, aos 04 de abril de 2023.

DOCUMENTO ASSINADO DIGITALMENTE NOS TERMOS DA LEI 11.419/2006, CONFORME IMPRESSÃO À MARGEM DIREITA

Este documento é cópia do original, assinado digitalmente por ANDRE DA FONSECA TAVARES, liberado nos autos em 11/04/2023 às 09:45 .
Para conferir o original, acesse o site https://esaj.tjsp.jus.br/pastadigital/pgdoc.do, informe o processo 1504488-53.2019.8.26.0358 e código 9A519D7.

fls. 35

TRIBUNAL DE JUSTIÇA DO ESTADO DE SÃO PAULO
COMARCA DE MIRASSOL
FORO DE MIRASSOL
SAF - SERVIÇO DE ANEXO FISCAL
Rua São Sebastião, 1939, ., Centro - CEP 15130-000, Fone: 17 - 3253-1002, Mirassol-SP - E-mail: mirassolfaz@tjsp.jus.br
Horário de Atendimento ao Público: das 13h00min às17h00min

EDITAL DE CITAÇÃO E INTIMAÇÃO PAGAMENTO DE CUSTAS JUDICIAIS

Processo Digital nº:	**1506651-06.2019.8.26.0358**
Classe: Assunto:	**Execução Fiscal - Dívida Ativa**
Exequente:	**PREFEITURA MUNICIPAL DE MIRASSOL**
Executado:	**Ronaldo Margarido Ferreira 08002667816 e outro**

EDITAL DE CITAÇÃO, COM PRAZO DE 30 DIAS.

O(A) MM. Juiz(a) de Direito da SAF - Serviço de Anexo Fiscal, do Foro de Mirassol, Estado de São Paulo, Dr(a). ANDRE DA FONSECA TAVARES, na forma da Lei, etc.

FAZ SABER aos que virem ou tomarem conhecimento do presente edital de CITAÇÃO e INTIMAÇÃO DO(A)(S) **EXECUTADO(A)(S)** ABAIXO RELACIONADO(S), expedido com prazo de **30** dias úteis, que, por este Juízo e respectivo Cartório, processa(m)-se a(s) Execução(ões) Fiscal(is) que lhe(s) move PREFEITURA MUNICIPAL DE MIRASSOL, para cobrança de dívidas provenientes de **Dívida Ativa**. Encontrando-se o(s)Executado(a)(s), abaixo relacionado(s), em lugar incerto e não sabido, foi determinada a **CITAÇÃO e INTIMAÇÃO** do(s) mesmo(s), por edital, por intermédio do qual FICA(M) CITADAS(S) e INTIMADO(A(S) de seu inteiro teor para, no prazo de **05 (cinco) dias úteis**, pagar(em) o(s) débito(s) apontado(s) na(s) C.D.A., que poderá ser visualizado pela internet, acrescido(s) dos encargos legais nela(s) especificados, juros de mora, correção monetária e honorários advocatícios, custas e despesas judiciais, **a ser recolhida em guia DARE- código da receita 230-6 (satisfação da execução)** e entregar a guia paga no SAF, endereço supra, sob **pena de negativação do(s) seu nome(s) no CADIN** - cadastro de inadimplentes do Governo - (Serviço de negativação/Proteção ao crédito Governamental). O pagamento das custas judiciais deverá ser feito na rede bancária ou casas lotéricas. **Para emissão da guia Dare, acessar o seguinte endereço na internet:** https://portaldecustas.tjsp.jus.br/portaltjsp/pages/custas/new, ou garantir a execução na forma do disposto no artigo 9º da Lei 6.830/80, sob pena de serem penhorados bens suficientes para satisfação do débito. O Edital será publicado e afixado na forma da lei.

Executada: Ronaldo Margarido Ferreira 08002667816 e Ronaldo Margarido Ferreira
Documentos da Executada: CNPJ: 16.510.192/0001-16 e CPF: 080.026.678-16
Execução Fiscal nº: 1506651-06.2019.8.26.0358
Classe – Assunto: Execução Fiscal - Dívida Ativa
Data da Inscrição:10/07/2019
Nº da inscrição no Registro da Dívida Ativa: 7387/2019
Valor da Dívida: R$ 763,34 - atualizado até 11/07/2019

NADA MAIS. Dado e passado nesta cidade de Mirassol, aos 04 de abril de 2023.

DOCUMENTO ASSINADO DIGITALMENTE NOS TERMOS DA LEI 11.419/2006, CONFORME IMPRESSÃO À MARGEM DIREITA

Este documento é cópia do original, assinado digitalmente por ANDRE DA FONSECA TAVARES, liberado nos autos em 11/04/2023 às 09:45
Para conferir o original, acesse o site https://esaj.tjsp.jus.br/pastadigital/pg/abrirConferenciaDocumento.do, informe o processo 1506651-06.2019.8.26.0358 e código 9A519D2.

fls. 35

TRIBUNAL DE JUSTIÇA DO ESTADO DE SÃO PAULO
COMARCA DE MIRASSOL
FORO DE MIRASSOL
SAF - SERVIÇO DE ANEXO FISCAL
Rua São Sebastião, 1939, ., Centro - CEP 15130-071, Fone: 17 - 3253-1002, Mirassol-SP - E-mail: mirassolfaz@tjsp.jus.br
Horário de Atendimento ao Público: das 13h00min às 17h00min

EDITAL DE CITAÇÃO E INTIMAÇÃO PAGAMENTO DE CUSTAS JUDICIAIS

Processo Digital nº:	**1506943-88.2019.8.26.0358**
Classe: Assunto:	**Execução Fiscal - Taxa de Licenciamento de Estabelecimento**
Exequente:	**PREFEITURA MUNICIPAL DE MIRASSOL**
Executado:	**S ANDO SERVICOS DE COBRANCAS LTDA - ME e outros**

EDITAL DE CITAÇÃO, COM PRAZO DE 30 DIAS.

O(A) MM. Juiz(a) de Direito da SAF - Serviço de Anexo Fiscal, do Foro de Mirassol, Estado de São Paulo, Dr(a). Natália Berti, na forma da Lei, etc.

FAZ SABER aos que virem ou tomarem conhecimento do presente edital de CITAÇÃO e INTIMAÇÃO DO(A)(S) **EXECUTADO(A)(S)** ABAIXO RELACIONADO(S), expedido com prazo de **30** dias úteis, que, por este Juízo e respectivo Cartório, processa(m)-se a(s) Execução(ões) Fiscal(is) que lhe(s) move PREFEITURA MUNICIPAL DE MIRASSOL, para cobrança de dívidas provenientes de **Taxa de Licenciamento de Estabelecimento**. Encontrando-se o(s)Executado(a)(s), abaixo relacionado(s), em lugar incerto e não sabido, foi determinada a **CITAÇÃO e INTIMAÇÃO** do(s) mesmo(s), por edital, por intermédio do qual FICA(M) CITADAS(S) e INTIMADO(A(S) de seu inteiro teor para, no prazo de **05 (cinco) dias úteis**, pagar(em) o(s) débito(s) apontado(s) na(s) C.D.A., que poderá ser visualizado pela internet, acrescido(s) dos encargos legais nela(s) especificados, juros de mora, correção monetária e honorários advocatícios, custas e despesas judiciais, **a ser recolhida em guia DARE- código da receita 230-6 (satisfação da execução)** e entregar a guia paga no SAF, endereço supra, sob **pena de negativação do(s) seu nome(s) no CADIN** - cadastro de inadimplentes do Governo - (Serviço de negativação/Proteção ao crédito Governamental). O pagamento das custas judiciais deverá ser feito na rede bancária ou casas lotéricas. **Para emissão da guia Dare, acessar o seguinte endereço na internet:** https://portaldecustas.tjsp.jus.br/portaltjsp/pages/custas/new, ou garantir a execução na forma do disposto no artigo 9º da Lei 6.830/80, sob pena de serem penhorados bens suficientes para satisfação do débito. O Edital será publicado e afixado na forma da lei.

Executada: S ANDO SERVICOS DE COBRANCAS LTDA - ME, SOLANGE MARTINS DA SILVA ANDO, NEY YUKIO ANDO
Documentos da Executada: CNPJ: 08.898.194/0001-04, CPF: 225.752.618-05, CPF: 074.781.678-61
Execução Fiscal nº: 1506943-88.2019.8.26.0358
Classe – Assunto: Execução Fiscal - Taxa de Licenciamento de Estabelecimento
Data da Inscrição: 10/07/2019
Nº da inscrição no Registro da Dívida Ativa: 6641/2019
Valor da Dívida: R$ 2.094,36 - atualizado até 11/07/2019

NADA MAIS. Dado e passado nesta cidade de Mirassol, aos 16 de maio de 2023.

DOCUMENTO ASSINADO DIGITALMENTE NOS TERMOS DA LEI 11.419/2006, CONFORME IMPRESSÃO À MARGEM DIREITA

Este documento é cópia do original, assinado digitalmente por NATALIA BERTI, liberado nos autos em 18/05/2023 às 15:05 .
Para conferir o original, acesse o site https://esaj.tjsp.jus.br/pastadigital/pg/abrirConferenciaDocumento.do, informe o processo 1506943-88.2019.8.26.0358 e código 9D21B6B.

fls. 37

TRIBUNAL DE JUSTIÇA DO ESTADO DE SÃO PAULO
COMARCA DE MIRASSOL FORO DE MIRASSOL
SAF - SERVIÇO DE ANEXO FISCAL
Rua São Sebastião, 1939, ., Centro - CEP 15130-000, Fone: 17 - 3253-1002, Mirassol-SP - E-mail: mirassolfaz@tjsp.jus.br
Horário de Atendimento ao Público: das 13h00min às17h00min

EDITAL DE CITAÇÃO E INTIMAÇÃO DO(A)(S) EXECUTADO(A)
PROCESSO DIGITAL

Processo Digital nº:	**1506945-58.2019.8.26.0358**
Classe: Assunto:	**Execução Fiscal - Taxa de Licenciamento de Estabelecimento**
Exequente:	**PREFEITURA MUNICIPAL DE MIRASSOL**
Executado:	**ROGERIO DOS SANTOS IGNACIO - ME e outro**

EDITAL DE CITAÇÃO E INTIMAÇÃO, COM PRAZO DE 30 DIAS.

O(A) MM. Juiz(a) de Direito da SAF - Serviço de Anexo Fiscal, do Foro de Mirassol, Estado de São Paulo, Dr(a). **ANDRE DA FONSECA TAVARES**, na forma da Lei, etc.

FAZ SABER aos que virem ou tomarem conhecimento do presente edital de **CITAÇÃO E INTIMAÇÃO DO(A)(S) EXECUTADO(A)(S) ABAIXO RELACIONADA(S)**, expedido com prazo de **30** dias úteis, que, por este Juízo e respectivo Cartório, processa(m)-se a(s) Execução(ões) Fiscal(is) que lhe(s) move **PREFEITURA MUNICIPAL DE MIRASSOL**, para cobrança de dívidas provenientes de **Taxa de Licenciamento de Estabelecimento**. Encontrando-se o(s) Executado(a)(s), abaixo relacionado(s), em lugar incerto e não sabido, foi determinada a **CITAÇÃO E INTIMAÇÃO** do(s) mesmo(s), por edital, por intermédio do qual **FICA(M) CITADA(S) E INTIMADA(S)** de seu inteiro teor para, no prazo de 05 (cinco) dias úteis, pagar(em) o(s) débito(s) apontado(s) na(s) C.D.A., acrescido(s) dos encargos legais nela(s) especificados, juros de mora, correção monetária e honorários advocatícios, custas e despesas judiciais, ou garantir a execução na forma do disposto no artigo 9º da Lei 6.830/80, sob pena de serem penhorados bens suficientes para satisfação do débito. **Fica V. Sa intimada para o pagamento das custas/despesas judiciais comparecendo no SAF para cálculo e emissão da(s) guia(s), ou solicitar via o e-mail jvolpe@tjsp.jus.br,** informar o nº deste processo no campo informações complementares; e, entregar a guia paga no SAF, endereço supra, sob **pena de negativação do(s) seu nome(s) no CADIN** - cadastro de inadimplentes do Governo - (Serviço de negativação/Proteção ao crédito Governamental. O Edital será publicado e afixado na forma da lei. Nada mais.

Executada: ROGERIO DOS SANTOS IGNACIO - ME
Documentos da Executada: CNPJ: 08.059.451/0001-06
Executada: ROGÉRIO DOS SANTOS IGNÁCIO
Documentos da Executada: CPF 111.201.948-06, RG 16291820
Execução Fiscal nº: 1506945-58.2019.8.26.0358
Classe – Assunto: Execução Fiscal - Taxa de Licenciamento de Estabelecimento
Data da Inscrição: 10/01/2017 e outras
Nº da Inscrição no Registro da Dívida Ativa: 6647/2019
Valor da Dívida: R$ $ 2.089,75 - Atualizado até 05/07/2019

NADA MAIS. Dado e passado nesta cidade de Mirassol, aos 10 de abril de 2023.

DOCUMENTO ASSINADO DIGITALMENTE NOS TERMOS DA LEI 11.419/2006, CONFORME IMPRESSÃO À MARGEM DIREITA

Este documento é cópia do original, assinado digitalmente por ANDRE DA FONSECA TAVARES, liberado nos autos em 11/04/2023 às 09:45 .
Para conferir o original, acesse o site https://esaj.tjsp.jus.br/pastadigital/pg/abrirConferenciaDocumento.do, informe o processo 1506945-58.2019.8.26.0358 e código 9A914AB.

fls. 37

TRIBUNAL DE JUSTIÇA DO ESTADO DE SÃO PAULO
COMARCA DE MIRASSOL
FORO DE MIRASSOL
SAF - SERVIÇO DE ANEXO FISCAL
Rua São Sebastião, 1939, ., Centro - CEP 15130-000, Fone: 17 - 3253-1002, Mirassol-SP - E-mail: mirassolfaz@tjsp.jus.br
Horário de Atendimento ao Público: das 13h00min às17h00min

EDITAL DE CITAÇÃO E INTIMAÇÃO PAGAMENTO DE CUSTAS JUDICIAIS

Processo Digital nº:	**1506953-35.2019.8.26.0358**
Classe: Assunto:	**Execução Fiscal - Taxa de Licenciamento de Estabelecimento**
Exequente:	**PREFEITURA MUNICIPAL DE MIRASSOL**
Executado:	**Simoni Perpetua Laureano ME e outro**

EDITAL DE CITAÇÃO, COM PRAZO DE 30 DIAS.

O(A) MM. Juiz(a) de Direito da SAF - Serviço de Anexo Fiscal, do Foro de Mirassol, Estado de São Paulo, Dr(a). Marcos Takaoka, na forma da Lei, etc.

FAZ SABER aos que virem ou tomarem conhecimento do presente edital de CITAÇÃO e INTIMAÇÃO DO(A)(S) **EXECUTADO(A)(S)** ABAIXO RELACIONADO(S), expedido com prazo de **30** dias úteis, que, por este Juízo e respectivo Cartório, processa(m)-se a(s) Execução(ões) Fiscal(is) que lhe(s) move PREFEITURA MUNICIPAL DE MIRASSOL, para cobrança de dívidas provenientes de **Taxa de Licenciamento de Estabelecimento**. Encontrando-se o(s)Executado(a)(s), abaixo relacionado(s), em lugar incerto e não sabido, foi determinada a **CITAÇÃO e INTIMAÇÃO** do(s) mesmo(s), por edital, por intermédio do qual FICA(M) CITADAS(S) e INTIMADO(A(S) de seu inteiro teor para, no prazo de **05 (cinco) dias úteis**, pagar(em) o(s) débito(s) apontado(s) na(s) C.D.A., que poderá ser visualizado pela internet, acrescido(s) dos encargos legais nela(s) especificados, juros de mora, correção monetária e honorários advocatícios, custas e despesas judiciais, **a ser recolhida em guia DARE- código da receita 230-6 (satisfação da execução)** e entregar a guia paga no SAF, endereço supra, sob **pena de negativação do(s) seu nome(s) no CADIN** - cadastro de inadimplentes do Governo - (Serviço de negativação/Proteção ao crédito Governamental). O pagamento das custas judiciais deverá ser feito na rede bancária ou casas lotéricas. **Para emissão da guia Dare, acessar o seguinte endereço na internet:** https://portaldecustas.tjsp.jus.br/portaltjsp/pages/custas/new, ou garantir a execução na forma do disposto no artigo 9º da Lei 6.830/80, sob pena de serem penhorados bens suficientes para satisfação do débito. O Edital será publicado e afixado na forma da lei.

Executada: Simoni Perpetua Laureano ME e Simone Perpetua Laureano
Documentos da Executada: CNPJ: 05.775.828/0001-35 e CPF: 098.141.628-41
Execução Fiscal nº: 1506953-35.2019.8.26.0358
Classe – Assunto: Execução Fiscal - Taxa de Licenciamento de Estabelecimento
Data da Inscrição: 10/07/2019
Nº da inscrição no Registro da Dívida Ativa: 6681/2019
Valor da Dívida: R$ 2.509,73 - atualizado até 11/07/2019

NADA MAIS. Dado e passado nesta cidade de Mirassol, aos 17 de março de 2023.

DOCUMENTO ASSINADO DIGITALMENTE NOS TERMOS DA LEI 11.419/2006, CONFORME IMPRESSÃO À MARGEM DIREITA

Este documento é cópia do original, assinado digitalmente por MARCOS TAKAOKA, liberado nos autos em 20/03/2023 às 17:14 .
Para conferir o original, acesse o site https://esaj.tjsp.jus.br/pastadigital/pg/abrirConferenciaDocumento.do, informe o processo 1506953-35.2019.8.26.0358 e código 991849E.

fls. 36

TRIBUNAL DE JUSTIÇA DO ESTADO DE SÃO PAULO
COMARCA DE MIRASSOL
FORO DE MIRASSOL
SAF - SERVIÇO DE ANEXO FISCAL
Rua São Sebastião, 1939, ., Centro - CEP 15130-071, Fone: 17 - 3253-1002, Mirassol-SP - E-mail: mirassolfaz@tjsp.jus.br
Horário de Atendimento ao Público: das 13h00min às17h00min

EDITAL DE CITAÇÃOE INTIMAÇÃO DO(A)(S) EXECUTADO(A)
PROCESSO DIGITAL

Processo Digital nº:	**1507762-25.2019.8.26.0358**
Classe: Assunto:	**Execução Fiscal - Taxa de Licenciamento de Estabelecimento**
Exequente:	**PREFEITURA MUNICIPAL DE MIRASSOL**
Executado:	**J P V MONTAGEM DE ESTRUTURAS METALICAS LTDA e outros**

EDITAL DE CITAÇÃO E INTIMAÇÃO, COM PRAZO DE 30 DIAS.

O(A) MM. Juiz(a) de Direito da SAF - Serviço de Anexo Fiscal, do Foro de Mirassol, Estado de São Paulo, Dr(a). **Patrícia da Conceição Santos**, na forma da Lei, etc.

FAZ SABER aos que virem ou tomarem conhecimento do presente edital de **CITAÇÃO E INTIMAÇÃO DO(A)(S) EXECUTADO(A)(S) ABAIXO RELACIONADA(S)**, expedido com prazo de **30** dias úteis, que, por este Juízo e respectivo Cartório, processa(m)-se a(s) Execução(ões) Fiscal(is) que lhe(s) move **PREFEITURA MUNICIPAL DE MIRASSOL**, para cobrança de dívidas provenientes de **Taxa de Licenciamento de Estabelecimento**. Encontrando-se o(s) Executado(a)(s), abaixo relacionado(s), em lugar incerto e não sabido, foi determinada a **CITAÇÃO E INTIMAÇÃO** do(s) mesmo(s), por edital, por intermédio do qual **FICA(M) CITADA(S) E INTIMADA(S)** de seu inteiro teor para, no prazo de 05 (cinco) dias úteis, pagar(em) o(s) débito(s) apontado(s) na(s) C.D.A., acrescido(s) dos encargos legais nela(s) especificados, juros de mora, correção monetária e honorários advocatícios, custas e despesas judiciais, ou garantir a execução na forma do disposto no artigo 9º da Lei 6.830/80, sob pena de serem penhorados bens suficientes para satisfação do débito. **Fica V. Sa intimada para o pagamento das custas/despesas judiciais comparecendo no SAF para cálculo e emissão da(s) guia(s), ou solicitar via o e-mail jvolpe@tjsp.jus.br,** informar o nº deste processo no campo informações complementares; e, entregar a guia paga no SAF, endereço supra, sob **pena de negativação do(s) seu nome(s) no CADIN** - cadastro de inadimplentes do Governo - (Serviço de negativação/Proteção ao crédito Governamental. O Edital será publicado e afixado na forma da lei. Nada mais.

Executada: J P V MONTAGEM DE ESTRUTURAS METALICAS LTDA
Documentos da Executada: CNPJ: 13.025.780/0001-76
Executada: JESUS ANTONIO FRANCISCO PEDROSA
Documentos da Executada: CPF - 585.425.741-68, RG - 634925386
Executada: VANIA APARECIDA VERNILL
Documentos da Executada: CPF - 036.094.818-97, RG - 14403037
Execução Fiscal nº: 1507762-25.2019.8.26.0358
Classe – Assunto: Execução Fiscal - Taxa de Licenciamento de Estabelecimento
Data da Inscrição: 10/01/2017 e outra
Nº da Inscrição no Registro da Dívida Ativa: 7115/2019
Valor da Dívida: R$ 1.194,10 - Atualizado até: 19/06/2019

NADA MAIS. Dado e passado nesta cidade de Mirassol, aos 05 de maio de 2023.

Este documento é cópia do original, assinado digitalmente por NATALIA BERTI, liberado nos autos em 16/05/2023 às 09:33 .
Para conferir o original, acesse o site https://esaj.tjsp.jus.br/pastadigital/pg/abrirConferenciaDocumento.do, informe o processo 1507762-25.2019.8.26.0358 e código 9C66553.

fls. 37

TRIBUNAL DE JUSTIÇA DO ESTADO DE SÃO PAULO
COMARCA DE MIRASSOL
FORO DE MIRASSOL
SAF - SERVIÇO DE ANEXO FISCAL
Rua São Sebastião, 1939, ., Centro - CEP 15130-071, Fone: 17 - 3253-1002, Mirassol-SP - E-mail: mirassolfaz@tjsp.jus.br
Horário de Atendimento ao Público: das 13h00min às17h00min

DOCUMENTO ASSINADO DIGITALMENTE NOS TERMOS DA LEI 11.419/2006, CONFORME IMPRESSÃO À MARGEM DIREITA

Este documento é cópia do original, assinado digitalmente por NATALIA BE[illegible], liberado nos autos em 16/05/2023 às 09:33 .
Para conferir o original, acesse o site https://esaj.tjsp.jus.br/pastadigital/pg/[illegible]nferenciaDocumento.do, informe o processo 1[illegible]25.2019.8.26.0358 e código 9C66553.