www.louveira.sp.gov.br

DIÁRIO OFICIAL

MUNICÍPIO DE LOUVEIRA

Segunda-feira, 22 de maio de 2023 | Edição nº 1943A | Página 1 de 37

SUMÁRIO

Secretaria de Administração 2
Atos Oficiais 2
Decretos 2

EXPEDIENTE

O Diário Oficial do Município de Louveira, veiculado exclusivamente na forma eletrônica, é uma publicação das entidades da Administração Direta e Indireta deste Município, sendo referidas entidades inteiramente responsáveis pelo conteúdo aqui publicado.

ACERVO

As edições do Diário Oficial Eletrônico de Louveira poderão ser consultadas através da internet, por meio do seguinte endereço eletrônico: www.louveira.sp.gov.br
Para pesquisa por qualquer termo e utilização de filtros, acesse www.imprensaoficialmunicipal.com.br/louveira
As consultas e pesquisas são de acesso gratuito e independente de qualquer cadastro.

ENTIDADES

Prefeitura Municipal de Louveira
CNPJ 46.363.933/0001-44
Rua Catharina Calssavara Caldana, 451
Telefone: (19) 3878-9700
Site: www.louveira.sp.gov.br
Diário: www.imprensaoficialmunicipal.com.br/louveira

Câmara Municipal de Louveira
CNPJ 49.597.552/0001-18
Rua Wagner Luiz Bevilacqua, 35
Telefone: (19) 3878-9420
Site: www.louveira.sp.leg.br

Diário Oficial instituído conforme Decreto Municipal nº 5.194, de 13 de Março de 2019 e assinado Eletronicamente com Certificado Padrão ICPBrasil, em conformidade com a MP nº 2.200-2, de 2001

O Município de Louveira garante a autenticidade deste documento, desde que visualizado através do site www.louveira.sp.gov.br

Compilado e também disponível em www.imprensaoficialmunicipal.com.br/louveira

SECRETARIA DE ADMINISTRAÇÃO

Atos Oficiais

Decretos

Prefeitura Municipal de Louveira
Secretaria de Negócios Jurídicos

DECRETO Nº 6.223, DE 26 DE JANEIRO DE 2023.

Declara área de Interesse Social para fins de Regularização Fundiária, nos moldes da Lei Federal nº 13.465/2017 e dá outras providências.

ESTANISLAU STECK, Prefeito do Município de Louveira, Estado de São Paulo, no uso de suas atribuições que lhe são conferidas, em especial pelo artigo 98, inciso XIV, da Lei Orgânica Municipal;

Considerando o que consta no Processo Administrativo 00055/2022 onde foi constatado que o Núcleo Urbano Informal Consolidado denominado "ABADIA" está ocupado por população predominantemente de baixa renda, nos moldes do artigo 13, I da Lei nº13.465/2017, regulamentado pelo Decreto Municipal 5.848/2021.

Considerando tratar-se de Núcleo Urbano Informal Consolidado, o que inviabiliza a sua reversibilidade ao "*status quo ante*";

Considerando a necessidade do Poder Público em viabilizar o acesso da população ao direito à moradia e consequente propriedade;

Considerando que cabe ao Poder Público a implementação de obras que visem assegurar uma melhoria na qualidade de vida da população, bem como afastar ou conter possíveis riscos atinentes às ocupações realizadas sem observância da Lei;

Considerando que compete ao Poder Público o acesso à terra urbanizada pela população de baixa renda, com prioridade para sua permanência na área ocupada, assegurados o nível adequado de habitabilidade e a melhoria das condições de sustentabilidade urbanística, social e ambiental.

D E C R E T A:

Art. 1º Fica declarado de INTERESSE SOCIAL para fins de Regularização Fundiária o núcleo denominado "ABADIA", com acesso pela Avenida Nossa Senhora da Abadia, Louveira/SP, conforme croqui de localização que fazem parte integrante desse Decreto.

Art. 2º Nos termos da legislação vigente, o Município poderá dispor sobre o procedimento de regularização fundiária em seu território, não sendo óbice para sua implementação a ausência de regulamentação específica sobre a matéria.

Parágrafo Único. Nos termos do artigo 11, §1º da Lei nº13.465/2017, o Município poderá dispensar as exigências relativas ao percentual e às dimensões de áreas destinadas ao uso público ou tamanho dos lotes regularizados, assim como a outros parâmetros urbanísticos e edilícios.

Art. 3º Este Decreto entra em vigor na data de sua publicação, revogadas as disposições em contrário.

Louveira, 26 de janeiro de 2023.

ESTANISLAU STECK
Prefeito do Município de Louveira

DANIEL ANTÔNIO ANHOLON PEDRO
Secretário de Negócios Jurídicos

MARIA APARECIDA REGORÃO DA CUNHA
Superintendente da FUMHAB

Anexo I

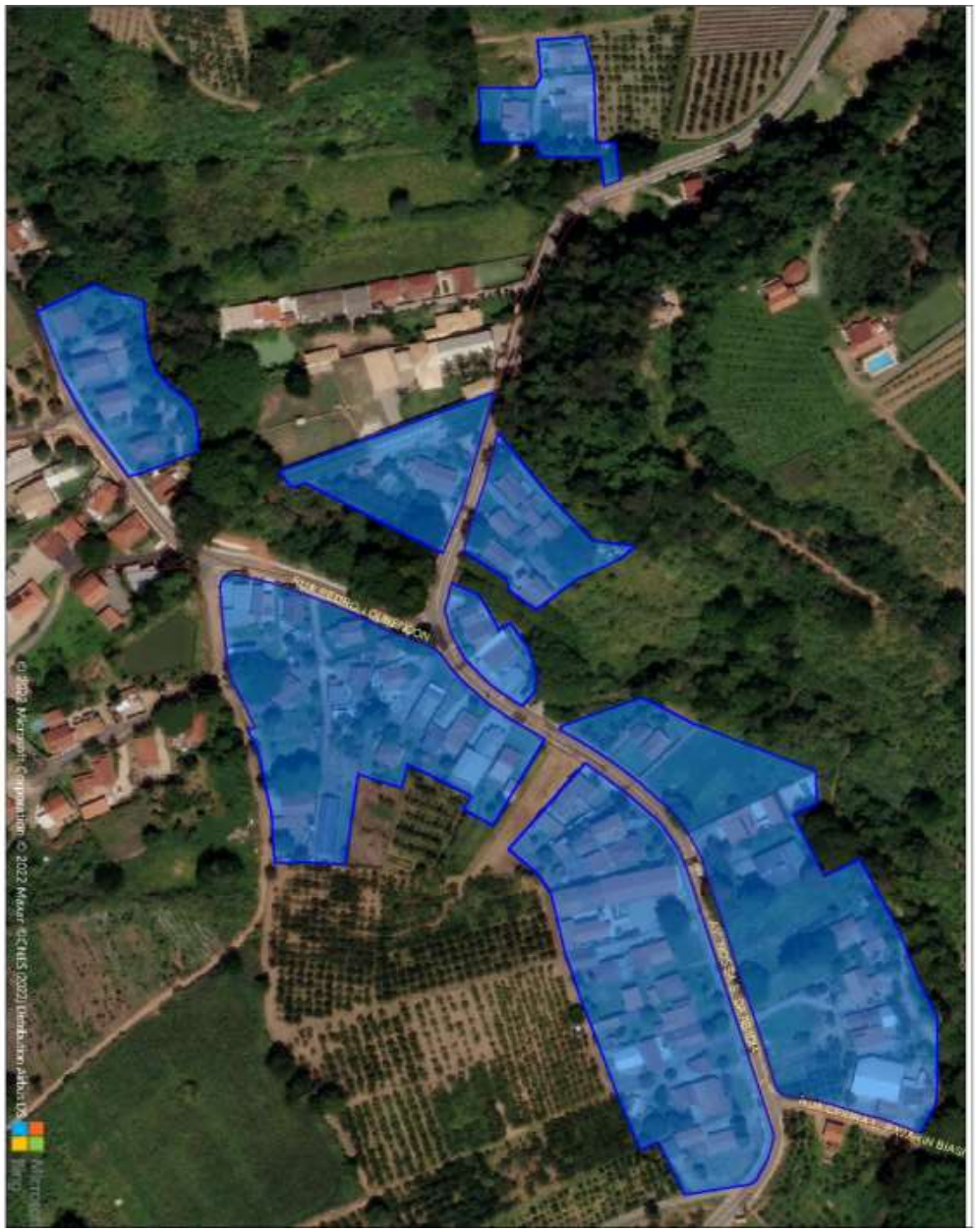

Prefeitura Municipal de Louveira
Secretaria de Negócios Jurídicos

DECRETO Nº 6.263, DE 5 DE ABRIL DE 2023.

Dispõe sobre a criação de elementos de despesas

ESTANISLAU STECK, Prefeito Municipal de Louveira, usando de suas atribuições legais e nos Termos do inciso III do Artigo 4º da Lei Municipal 02829, de 08 de dezembro de 2022,

D E C R E T A:

Art. 1º Fica criado no orçamento vigente da Prefeitura de Louveira os elementos de despesas conforme tabela I a este anexada que faz parte deste Decreto.

Art. 2º Este decreto entrará em vigor na data de sua publicação.

Art. 3º Revogam-se as disposições em contrário.

Louveira, 5 de Abril de 2023

ESTANISLAU STECK
Prefeito Municipal de Louveira

PAULO ODAIR FRANZINI
Secretário de Finanças e Economia

Tabela I

Criação de Elementos de Despesa

Ficha: 01373

Órgão:	01	PREFEITURA MUNICIPAL DE LOUVEIRA
Unidade:	010300	SECRETARIA MUNICIPAL DE ASSISTENCIA SOCIAL
SubUnidade:	010304	FUNDO MUNICIPAL DE ASSISTÊNCIA SOCIAL
Função:	8	Assistência Social
SubFunção:	243	Assistência à Criança e ao Adolescente
Programa:	57	PROTEÇAO SOCIAL ESPECIAL - ALTA COMPLEXIDADE
Proj. Atividade:	2406	SERVIÇO DE ACOLHIMENTO INSTITUCIONAL PARA CRIANÇAS E
Categoria:	3	DESPESAS CORRENTES
Grupo:	3	OUTRAS DESPESAS CORRENTES
Modalidade:	50	TRANSFERÊNCIAS A INSTITUIÇÕES PRIVADAS SEM FINS LUCRAT
Elemento:	39	OUTROS SERVIÇOS DE TERCEIROS - PESSOA JURÍDICA
Fonte de Recurso:	05	Transferências e Convênios Federais - Vinculados
Código de Aplicação:	50005	Assistência Social - Recursos Federais

Ficha: 01371

Órgão:	01	PREFEITURA MUNICIPAL DE LOUVEIRA
Unidade:	010300	SECRETARIA MUNICIPAL DE ASSISTENCIA SOCIAL
SubUnidade:	010304	FUNDO MUNICIPAL DE ASSISTÊNCIA SOCIAL
Função:	8	Assistência Social
SubFunção:	241	Assistência ao Idoso
Programa:	51	PROTEÇÃO SOCIAL BÁSICA
Proj. Atividade:	2373	SERVIÇO DE CONVIVÊNCIA E FORTALECIMENTO DE VÍNCULOS P
Categoria:	3	DESPESAS CORRENTES
Grupo:	3	OUTRAS DESPESAS CORRENTES
Modalidade:	90	APLICAÇÕES DIRETAS
Elemento:	33	PASSAGENS E DESPESAS COM LOCOMOÇÃO
Fonte de Recurso:	05	Transferências e Convênios Federais - Vinculados
Código de Aplicação:	50005	Assistência Social - Recursos Federais

Ficha: 01372

Órgão:	01	PREFEITURA MUNICIPAL DE LOUVEIRA
Unidade:	010300	SECRETARIA MUNICIPAL DE ASSISTENCIA SOCIAL
SubUnidade:	010304	FUNDO MUNICIPAL DE ASSISTÊNCIA SOCIAL
Função:	8	Assistência Social
SubFunção:	243	Assistência à Criança e ao Adolescente
Programa:	51	PROTEÇÃO SOCIAL BÁSICA
Proj. Atividade:	2374	SERVIÇO DE CONVIVÊNCIA E FORTALECIMENTO DE VÍNCULOS P
Categoria:	3	DESPESAS CORRENTES
Grupo:	3	OUTRAS DESPESAS CORRENTES
Modalidade:	50	TRANSFERÊNCIAS A INSTITUIÇÕES PRIVADAS SEM FINS LUCRAT
Elemento:	39	OUTROS SERVIÇOS DE TERCEIROS - PESSOA JURÍDICA
Fonte de Recurso:	05	Transferências e Convênios Federais - Vinculados
Código de Aplicação:	50005	Assistência Social - Recursos Federais

Prefeitura Municipal de Louveira
Secretaria de Negócios Jurídicos

DECRETO Nº 6.264, DE 5 DE ABRIL DE 2023.

Dispõe sobre a abertura de crédito adicional suplementar

ESTANISLAU STECK, Prefeito Municipal de Louveira, usando de suas atribuições legais e nos Termos do inciso IV do § 1.º do Artigo 4º da Lei Municipal 02829, de 08 de dezembro de 2022,

D E C R E T A:

Art. 1º Fica aberto na Secretaria de Finanças e Economia - Departamento Contábil um crédito adicional suplementar no valor de R$ 2.899.000,00 (dois milhões, oitocentos e noventa e nove mil reais), destinado à cobertura de despesas das dotações conforme tabela I a este anexada que faz parte integrante deste Decreto.

Art. 2º O crédito aberto no artigo anterior, será coberto com os recursos a que alude o inciso I, do parágrafo 1º do artigo 43 da Lei Federal Nº 4.320/64.

Art. 3º Este decreto entrará em vigor na data de sua publicação.

Art. 4º Revogam-se as disposições em contrário.

Louveira, 5 de abril de 2023.

ESTANISLAU STECK
Prefeito Municipal de Louveira

PAULO ODAIR FRANZINI
Secretário de Finanças e Economia

Tabela I

Suplementações

Ficha: 00745

Órgão:	01	PREFEITURA MUNICIPAL DE LOUVEIRA
Unidade:	010900	SECRETARIA MUNICIPAL DE EDUCAÇÃO
SubUnidade:	010908	DIVISÃO DE ENSINO FUNDAMENTAL
Função:	12	Educação
SubFunção:	361	Ensino Fundamental
Programa:	40	MANUTENÇAO E REVITALIZAÇAO DO ENSINO FUNDAMENTAL
Proj. Atividade:	2063	REALIZAÇÃO DE ATIVIDADES MEIO NECESSARIAS AO FUNCIONA
Categoria:	3	DESPESAS CORRENTES
Grupo:	3	OUTRAS DESPESAS CORRENTES
Modalidade:	90	APLICAÇÕES DIRETAS
Elemento:	39	OUTROS SERVIÇOS DE TERCEIROS - PESSOA JURÍDICA
Fonte de Recurso:	05	Transferências e Convênios Federais - Vinculados
Código de Aplicação:	20001	QESE - Quota Salário Educação

Valor: R$ 740.000,00

Ficha: 00809

Órgão:	01	PREFEITURA MUNICIPAL DE LOUVEIRA
Unidade:	010900	SECRETARIA MUNICIPAL DE EDUCAÇÃO
SubUnidade:	010909	DIVISÃO DE EDUCAÇÃO PRÉ ESCOLAR
Função:	12	Educação
SubFunção:	365	Educação Infantil
Programa:	39	MANUTENÇAO E REVITALIZAÇAO DA EDUCAÇAO INFANTIL
Proj. Atividade:	2063	REALIZAÇÃO DE ATIVIDADES MEIO NECESSARIAS AO FUNCIONA
Categoria:	3	DESPESAS CORRENTES
Grupo:	3	OUTRAS DESPESAS CORRENTES
Modalidade:	90	APLICAÇÕES DIRETAS
Elemento:	39	OUTROS SERVIÇOS DE TERCEIROS - PESSOA JURÍDICA
Fonte de Recurso:	05	Transferências e Convênios Federais - Vinculados
Código de Aplicação:	20001	QESE - Quota Salário Educação

Valor: R$ 340.000,00

Ficha: 00848

Órgão:	01	PREFEITURA MUNICIPAL DE LOUVEIRA
Unidade:	010900	SECRETARIA MUNICIPAL DE EDUCAÇÃO
SubUnidade:	010910	CENTRO DE CONVIVÊNCIA INFANTIL
Função:	12	Educação
SubFunção:	365	Educação Infantil
Programa:	39	MANUTENÇAO E REVITALIZAÇAO DA EDUCAÇAO INFANTIL
Proj. Atividade:	2082	MANUTENCAO DOS CENTROS DE CONVIVENCIA INFANTIL
Categoria:	3	DESPESAS CORRENTES
Grupo:	3	OUTRAS DESPESAS CORRENTES
Modalidade:	90	APLICAÇÕES DIRETAS
Elemento:	39	OUTROS SERVIÇOS DE TERCEIROS - PESSOA JURÍDICA
Fonte de Recurso:	05	Transferências e Convênios Federais - Vinculados
Código de Aplicação:	20001	QESE - Quota Salário Educação

Valor: R$ 1.255.000,00

Tabela I

Suplementações

Ficha: 00940

Órgão:	01	PREFEITURA MUNICIPAL DE LOUVEIRA
Unidade:	011000	SECRETARIA MUNICIPAL DE ADMINISTRAÇÃO
SubUnidade:	011001	SECRETARIA MUNICIPAL DE ADMINISTRACAO
Função:	26	Transporte
SubFunção:	453	Transportes Coletivos Urbanos
Programa:	91	SUBSÍDIO AO TRANSPORTE COLETIVO
Proj. Atividade:	2380	MANUTENÇÃO DO PROGRAMA DE SUBSIDIO AO TRANSPORTE C
Categoria:	3	DESPESAS CORRENTES
Grupo:	3	OUTRAS DESPESAS CORRENTES
Modalidade:	60	TRANSFERÊNCIAS A INSTITUIÇÕES PRIVADAS COM FINS LUCRAT
Elemento:	45	SUBVENÇÕES ECONÔMICAS
Fonte de Recurso:	05	Transferências e Convênios Federais - Vinculados
Código de Aplicação:	10008	Geral - Outros Recursos Federais

Valor: R$ 364.000,00

Ficha: 01371

Órgão:	01	PREFEITURA MUNICIPAL DE LOUVEIRA
Unidade:	010300	SECRETARIA MUNICIPAL DE ASSISTENCIA SOCIAL
SubUnidade:	010304	FUNDO MUNICIPAL DE ASSISTÊNCIA SOCIAL
Função:	8	Assistência Social
SubFunção:	241	Assistência ao Idoso
Programa:	51	PROTEÇÃO SOCIAL BÁSICA
Proj. Atividade:	2373	SERVIÇO DE CONVIVÊNCIA E FORTALECIMENTO DE VÍNCULOS P
Categoria:	3	DESPESAS CORRENTES
Grupo:	3	OUTRAS DESPESAS CORRENTES
Modalidade:	90	APLICAÇÕES DIRETAS
Elemento:	33	PASSAGENS E DESPESAS COM LOCOMOÇÃO
Fonte de Recurso:	05	Transferências e Convênios Federais - Vinculados
Código de Aplicação:	50005	Assistência Social - Recursos Federais

Valor: R$ 10.000,00

Ficha: 01372

Órgão:	01	PREFEITURA MUNICIPAL DE LOUVEIRA
Unidade:	010300	SECRETARIA MUNICIPAL DE ASSISTENCIA SOCIAL
SubUnidade:	010304	FUNDO MUNICIPAL DE ASSISTÊNCIA SOCIAL
Função:	8	Assistência Social
SubFunção:	243	Assistência à Criança e ao Adolescente
Programa:	51	PROTEÇÃO SOCIAL BÁSICA
Proj. Atividade:	2374	SERVIÇO DE CONVIVÊNCIA E FORTALECIMENTO DE VÍNCULOS P
Categoria:	3	DESPESAS CORRENTES
Grupo:	3	OUTRAS DESPESAS CORRENTES
Modalidade:	50	TRANSFERÊNCIAS A INSTITUIÇÕES PRIVADAS SEM FINS LUCRAT
Elemento:	39	OUTROS SERVIÇOS DE TERCEIROS - PESSOA JURÍDICA
Fonte de Recurso:	05	Transferências e Convênios Federais - Vinculados
Código de Aplicação:	50005	Assistência Social - Recursos Federais

Valor: R$ 90.000,00

Tabela I

Suplementações

Ficha: 01373

Órgão:	01	PREFEITURA MUNICIPAL DE LOUVEIRA
Unidade:	010300	SECRETARIA MUNICIPAL DE ASSISTENCIA SOCIAL
SubUnidade:	010304	FUNDO MUNICIPAL DE ASSISTÊNCIA SOCIAL
Função:	8	Assistência Social
SubFunção:	243	Assistência à Criança e ao Adolescente
Programa:	57	PROTEÇAO SOCIAL ESPECIAL - ALTA COMPLEXIDADE
Proj. Atividade:	2406	SERVIÇO DE ACOLHIMENTO INSTITUCIONAL PARA CRIANÇAS E
Categoria:	3	DESPESAS CORRENTES
Grupo:	3	OUTRAS DESPESAS CORRENTES
Modalidade:	50	TRANSFERÊNCIAS A INSTITUIÇÕES PRIVADAS SEM FINS LUCRAT
Elemento:	39	OUTROS SERVIÇOS DE TERCEIROS - PESSOA JURÍDICA
Fonte de Recurso:	05	Transferências e Convênios Federais - Vinculados
Código de Aplicação:	50005	Assistência Social - Recursos Federais

Valor: R$ 100.000,00

Total Suplementações : **R$ 2.899.000,00**

Prefeitura Municipal de Louveira
Secretaria de Negócios Jurídicos

DECRETO Nº 6.273, DE 17 DE ABRIL DE 2023.

Dispõe sobre a abertura de crédito adicional suplementar

ESTANISLAU STECK, Prefeito Municipal de Louveira, usando de suas atribuições legais e nos Termos do Inciso IV do Artigo 4º da Lei Municipal 02829, de 08 d dezembro de 2022,

D E C R E T A:

Art. 1º Fica aberto na Secretaria de Finanças e Economia - Departamento Contábil um crédito adicional suplementar no valor de R$ 192.896,25 (cento e noventa e dois mil, oitocentos e noventa e seis reais e vinte e cinco centavos), destinado à cobertura de despesas das dotações conforme tabela I a este anexada que faz parte integrante deste Decreto.

Art. 2º Os recursos necessários para cobertura do crédito aberto pelo artigo anterior serão provenientes de anulações parciais de dotações orçamentárias, na forma prevista no inciso III, parágrafo 1º do artigo 43 da Lei Federal 4.320 de 17 de março de 1964, dotações essas constantes da tabela II que integra este Decreto.

Art. 3º Este decreto entrará em vigor na data de sua publicação.

Art. 4º Revogam-se as disposições em contrário.

Louveira, 17 de abril de 2023.

ESTANISLAU STECK
Prefeito Municipal de Louveira

PAULO ODAIR FRANZINI
Secretário de Finanças e Economia

Tabela I

Suplementações

Ficha: 00110

Órgão:	01	PREFEITURA MUNICIPAL DE LOUVEIRA
Unidade:	010200	SECRETARIA MUNICIPAL DE DESENVOLVIMENTO ECONOMICO
SubUnidade:	010201	SECRETARIA MUNICIPAL DE DESENVOLVIMENTO ECONOMICO
Função:	20	Agricultura
SubFunção:	606	Extensão Rural
Programa:	65	AGRICULTURA NO MUNICIPIO
Proj. Atividade:	2215	PROGRAMA DE DESENVOLVIMENTO DA AGRICULTURA NO MUNI
Categoria:	3	DESPESAS CORRENTES
Grupo:	3	OUTRAS DESPESAS CORRENTES
Modalidade:	90	APLICAÇÕES DIRETAS
Elemento:	30	MATERIAL DE CONSUMO
Fonte de Recurso:	01	Tesouro
Código de Aplicação:	11000	Geral

Valor: R$ 2.000,00

Ficha: 00267

Órgão:	01	PREFEITURA MUNICIPAL DE LOUVEIRA
Unidade:	010300	SECRETARIA MUNICIPAL DE ASSISTENCIA SOCIAL
SubUnidade:	010305	GESTÃO DA ASSISTÊNCIA SOCIAL
Função:	8	Assistência Social
SubFunção:	244	Assistência Comunitária
Programa:	59	SERVIÇOS, PROGRAMAS E PROJETOS
Proj. Atividade:	2053	ADIANTAMENTOS
Categoria:	3	DESPESAS CORRENTES
Grupo:	3	OUTRAS DESPESAS CORRENTES
Modalidade:	90	APLICAÇÕES DIRETAS
Elemento:	30	MATERIAL DE CONSUMO
Fonte de Recurso:	01	Tesouro
Código de Aplicação:	51000	Assistência Social - Geral

Valor: R$ 5.000,00

Ficha: 00269

Órgão:	01	PREFEITURA MUNICIPAL DE LOUVEIRA
Unidade:	010300	SECRETARIA MUNICIPAL DE ASSISTENCIA SOCIAL
SubUnidade:	010305	GESTÃO DA ASSISTÊNCIA SOCIAL
Função:	8	Assistência Social
SubFunção:	244	Assistência Comunitária
Programa:	59	SERVIÇOS, PROGRAMAS E PROJETOS
Proj. Atividade:	2053	ADIANTAMENTOS
Categoria:	3	DESPESAS CORRENTES
Grupo:	3	OUTRAS DESPESAS CORRENTES
Modalidade:	90	APLICAÇÕES DIRETAS
Elemento:	33	PASSAGENS E DESPESAS COM LOCOMOÇÃO
Fonte de Recurso:	01	Tesouro
Código de Aplicação:	51000	Assistência Social - Geral

Valor: R$ 500,00

Tabela I

Suplementações

Ficha: 00296

Órgão:	01	PREFEITURA MUNICIPAL DE LOUVEIRA
Unidade:	010300	SECRETARIA MUNICIPAL DE ASSISTENCIA SOCIAL
SubUnidade:	010307	FUNDO MUN. DOS DIREITOS DA CRIANÇA E ADOLESCENTE
Função:	8	Assistência Social
SubFunção:	243	Assistência à Criança e ao Adolescente
Programa:	73	ASSISTÊNCIA A CRIANÇA E ADOLESCENTE
Proj. Atividade:	2256	MANUTENCAO DO FUNDO MUNICIPAL DOS DIREITOS DA CRIAN
Categoria:	3	DESPESAS CORRENTES
Grupo:	3	OUTRAS DESPESAS CORRENTES
Modalidade:	90	APLICAÇÕES DIRETAS
Elemento:	39	OUTROS SERVIÇOS DE TERCEIROS - PESSOA JURÍDICA
Fonte de Recurso:	01	Tesouro
Código de Aplicação:	51000	Assistência Social - Geral

Valor: R$ 17.380,00

Ficha: 00377

Órgão:	01	PREFEITURA MUNICIPAL DE LOUVEIRA
Unidade:	010500	SECRETARIA MUNICIPAL DE DESENVOLVIMENTO URBANO
SubUnidade:	010501	SECRETARIA MUNICIPAL DE DESENVOLVIMENTO URBANO
Função:	15	Urbanismo
SubFunção:	451	Infra-Estrutura Urbana
Programa:	13	PLANEJAMENTO URBANO
Proj. Atividade:	2020	MANUTENCAO DAS DIVISOES E ATIVIDADES DA SECRETARIA M
Categoria:	3	DESPESAS CORRENTES
Grupo:	3	OUTRAS DESPESAS CORRENTES
Modalidade:	90	APLICAÇÕES DIRETAS
Elemento:	39	OUTROS SERVIÇOS DE TERCEIROS - PESSOA JURÍDICA
Fonte de Recurso:	01	Tesouro
Código de Aplicação:	11000	Geral

Valor: R$ 20.000,00

Ficha: 00611

Órgão:	01	PREFEITURA MUNICIPAL DE LOUVEIRA
Unidade:	010800	SECRETARIA MUNICIPAL DE SAÚDE
SubUnidade:	010801	FUNDO MUNICIPAL DE SAÚDE.
Função:	10	Saúde
SubFunção:	304	Vigilância Sanitária
Programa:	33	VIGILANCIA EM SAUDE
Proj. Atividade:	2058	MANUTENCAO DA VIGILANCIA SANITARIA
Categoria:	3	DESPESAS CORRENTES
Grupo:	3	OUTRAS DESPESAS CORRENTES
Modalidade:	90	APLICAÇÕES DIRETAS
Elemento:	33	PASSAGENS E DESPESAS COM LOCOMOÇÃO
Fonte de Recurso:	01	Tesouro
Código de Aplicação:	31000	Saúde - Geral

Valor: R$ 5.000,00

Tabela I

Suplementações

Ficha: 00634

Órgão:	01	PREFEITURA MUNICIPAL DE LOUVEIRA
Unidade:	010800	SECRETARIA MUNICIPAL DE SAÚDE
SubUnidade:	010801	FUNDO MUNICIPAL DE SAÚDE.
Função:	10	Saúde
SubFunção:	305	Vigilância Epidemiológica
Programa:	33	VIGILANCIA EM SAUDE
Proj. Atividade:	2059	MANUTENCAO DA VIGILANCIA EPIDEMIOLOGICA E ZOONOSES
Categoria:	3	DESPESAS CORRENTES
Grupo:	3	OUTRAS DESPESAS CORRENTES
Modalidade:	90	APLICAÇÕES DIRETAS
Elemento:	39	OUTROS SERVIÇOS DE TERCEIROS - PESSOA JURÍDICA
Fonte de Recurso:	01	Tesouro
Código de Aplicação:	31000	Saúde - Geral

Valor: R$ 60.000,00

Ficha: 00855

Órgão:	01	PREFEITURA MUNICIPAL DE LOUVEIRA
Unidade:	010900	SECRETARIA MUNICIPAL DE EDUCAÇÃO
SubUnidade:	010910	CENTRO DE CONVIVÊNCIA INFANTIL
Função:	12	Educação
SubFunção:	365	Educação Infantil
Programa:	39	MANUTENÇAO E REVITALIZAÇAO DA EDUCAÇAO INFANTIL
Proj. Atividade:	2342	PROJETO ESCOLA DIGITAL
Categoria:	3	DESPESAS CORRENTES
Grupo:	3	OUTRAS DESPESAS CORRENTES
Modalidade:	90	APLICAÇÕES DIRETAS
Elemento:	39	OUTROS SERVIÇOS DE TERCEIROS - PESSOA JURÍDICA
Fonte de Recurso:	01	Tesouro
Código de Aplicação:	21200	Ensino Infantil - CRECHE

Valor: R$ 5.000,00

Ficha: 00909

Órgão:	01	PREFEITURA MUNICIPAL DE LOUVEIRA
Unidade:	010900	SECRETARIA MUNICIPAL DE EDUCAÇÃO
SubUnidade:	010912	DIVISÃO DE PROGRAMAS EDUCACIONAIS
Função:	13	Cultura
SubFunção:	392	Difusão Cultural
Programa:	61	PROGRAMAS CULTURAIS
Proj. Atividade:	2287	ATIVIDADES CULTURAIS DESTINADAS AS ESCOLAS
Categoria:	3	DESPESAS CORRENTES
Grupo:	3	OUTRAS DESPESAS CORRENTES
Modalidade:	90	APLICAÇÕES DIRETAS
Elemento:	39	OUTROS SERVIÇOS DE TERCEIROS - PESSOA JURÍDICA
Fonte de Recurso:	01	Tesouro
Código de Aplicação:	11000	Geral

Valor: R$ 15.000,00

Tabela I

Suplementações

		Ficha: 01007
Órgão:	01	PREFEITURA MUNICIPAL DE LOUVEIRA
Unidade:	011200	SECRETARIA MUNICIPAL DE SEGURANÇA
SubUnidade:	011201	SECRETARIA MUNICIPAL DE SEGURANCA
Função:	26	Transporte
SubFunção:	782	Transporte Rodoviário
Programa:	15	CONTROLE E SEGURANÇA DE TRAFEGO
Proj. Atividade:	2279	MANUTENÇAO DAS ATIVIDADES DA DIVISAO DE TRANSITO
Categoria:	3	DESPESAS CORRENTES
Grupo:	3	OUTRAS DESPESAS CORRENTES
Modalidade:	90	APLICAÇÕES DIRETAS
Elemento:	40	SERVIÇOS DE TECNOLOGIA DA INFORMAÇÃO E COMUNICAÇÃO -
Fonte de Recurso:	01	Tesouro
Código de Aplicação:	11000	Geral
Valor:		R$ 31.129,42

		Ficha: 01007
Órgão:	01	PREFEITURA MUNICIPAL DE LOUVEIRA
Unidade:	011200	SECRETARIA MUNICIPAL DE SEGURANÇA
SubUnidade:	011201	SECRETARIA MUNICIPAL DE SEGURANCA
Função:	26	Transporte
SubFunção:	782	Transporte Rodoviário
Programa:	15	CONTROLE E SEGURANÇA DE TRAFEGO
Proj. Atividade:	2279	MANUTENÇAO DAS ATIVIDADES DA DIVISAO DE TRANSITO
Categoria:	3	DESPESAS CORRENTES
Grupo:	3	OUTRAS DESPESAS CORRENTES
Modalidade:	90	APLICAÇÕES DIRETAS
Elemento:	40	SERVIÇOS DE TECNOLOGIA DA INFORMAÇÃO E COMUNICAÇÃO -
Fonte de Recurso:	01	Tesouro
Código de Aplicação:	11000	Geral
Valor:		R$ 886,83

		Ficha: 01054
Órgão:	01	PREFEITURA MUNICIPAL DE LOUVEIRA
Unidade:	011400	SECRETARIA MUNICIPAL DE AGUA E ESGOTO
SubUnidade:	011401	SECRETARIA MUNICIPAL DE AGUA E ESGOTO
Função:	17	Saneamento
SubFunção:	512	Saneamento Básico Urbano
Programa:	7	SISTEMA DE ABASTECIMENTO DE AGUA
Proj. Atividade:	1153	AMPLIAÇAO E ADEQUAÇÃO DOS SISTEMAS DE DISTRIBUIÇÃO E
Categoria:	4	DESPESAS DE CAPITAL
Grupo:	4	INVESTIMENTOS
Modalidade:	90	APLICAÇÕES DIRETAS
Elemento:	51	OBRAS E INSTALAÇÕES
Fonte de Recurso:	01	Tesouro
Código de Aplicação:	11000	Geral
Valor:		R$ 31.000,00

Total Suplementações : **R$ 192.896,25**

Tabela II

Anulações

Ficha: 00111

Órgão:	01	PREFEITURA MUNICIPAL DE LOUVEIRA
Unidade:	010200	SECRETARIA MUNICIPAL DE DESENVOLVIMENTO ECONOMICO
SubUnidade:	010201	SECRETARIA MUNICIPAL DE DESENVOLVIMENTO ECONOMICO
Função:	20	Agricultura
SubFunção:	606	Extensão Rural
Programa:	65	AGRICULTURA NO MUNICIPIO
Proj. Atividade:	2215	PROGRAMA DE DESENVOLVIMENTO DA AGRICULTURA NO MUNI
Categoria:	3	DESPESAS CORRENTES
Grupo:	3	OUTRAS DESPESAS CORRENTES
Modalidade:	90	APLICAÇÕES DIRETAS
Elemento:	31	PREMIAÇÕES CULTURAIS, ARTÍSTICAS, CIENTÍFICAS, DESPORTI
Fonte de Recurso:	01	Tesouro
Código de Aplicação:	11000	Geral

Valor: R$ 2.000,00

Ficha: 00271

Órgão:	01	PREFEITURA MUNICIPAL DE LOUVEIRA
Unidade:	010300	SECRETARIA MUNICIPAL DE ASSISTENCIA SOCIAL
SubUnidade:	010305	GESTÃO DA ASSISTÊNCIA SOCIAL
Função:	8	Assistência Social
SubFunção:	244	Assistência Comunitária
Programa:	59	SERVIÇOS, PROGRAMAS E PROJETOS
Proj. Atividade:	2293	MANUTENÇÃO DOS GASTOS COM TELEFONE
Categoria:	3	DESPESAS CORRENTES
Grupo:	3	OUTRAS DESPESAS CORRENTES
Modalidade:	90	APLICAÇÕES DIRETAS
Elemento:	39	OUTROS SERVIÇOS DE TERCEIROS - PESSOA JURÍDICA
Fonte de Recurso:	01	Tesouro
Código de Aplicação:	51000	Assistência Social - Geral

Valor: R$ 5.000,00

Ficha: 00271

Órgão:	01	PREFEITURA MUNICIPAL DE LOUVEIRA
Unidade:	010300	SECRETARIA MUNICIPAL DE ASSISTENCIA SOCIAL
SubUnidade:	010305	GESTÃO DA ASSISTÊNCIA SOCIAL
Função:	8	Assistência Social
SubFunção:	244	Assistência Comunitária
Programa:	59	SERVIÇOS, PROGRAMAS E PROJETOS
Proj. Atividade:	2293	MANUTENÇÃO DOS GASTOS COM TELEFONE
Categoria:	3	DESPESAS CORRENTES
Grupo:	3	OUTRAS DESPESAS CORRENTES
Modalidade:	90	APLICAÇÕES DIRETAS
Elemento:	39	OUTROS SERVIÇOS DE TERCEIROS - PESSOA JURÍDICA
Fonte de Recurso:	01	Tesouro
Código de Aplicação:	51000	Assistência Social - Geral

Valor: R$ 500,00

Tabela II

Anulações

Ficha: 00289

Órgão:	01	PREFEITURA MUNICIPAL DE LOUVEIRA
Unidade:	010300	SECRETARIA MUNICIPAL DE ASSISTENCIA SOCIAL
SubUnidade:	010307	FUNDO MUN. DOS DIREITOS DA CRIANÇA E ADOLESCENTE
Função:	8	Assistência Social
SubFunção:	243	Assistência à Criança e ao Adolescente
Programa:	73	ASSISTÊNCIA A CRIANÇA E ADOLESCENTE
Proj. Atividade:	2256	MANUTENCAO DO FUNDO MUNICIPAL DOS DIREITOS DA CRIAN
Categoria:	3	DESPESAS CORRENTES
Grupo:	3	OUTRAS DESPESAS CORRENTES
Modalidade:	90	APLICAÇÕES DIRETAS
Elemento:	30	MATERIAL DE CONSUMO
Fonte de Recurso:	01	Tesouro
Código de Aplicação:	51000	Assistência Social - Geral

Valor: R$ 4.000,00

Ficha: 00291

Órgão:	01	PREFEITURA MUNICIPAL DE LOUVEIRA
Unidade:	010300	SECRETARIA MUNICIPAL DE ASSISTENCIA SOCIAL
SubUnidade:	010307	FUNDO MUN. DOS DIREITOS DA CRIANÇA E ADOLESCENTE
Função:	8	Assistência Social
SubFunção:	243	Assistência à Criança e ao Adolescente
Programa:	73	ASSISTÊNCIA A CRIANÇA E ADOLESCENTE
Proj. Atividade:	2256	MANUTENCAO DO FUNDO MUNICIPAL DOS DIREITOS DA CRIAN
Categoria:	3	DESPESAS CORRENTES
Grupo:	3	OUTRAS DESPESAS CORRENTES
Modalidade:	90	APLICAÇÕES DIRETAS
Elemento:	32	MATERIAL, BEM OU SERVIÇO PARA DISTRIBUIÇÃO GRATUITA
Fonte de Recurso:	01	Tesouro
Código de Aplicação:	51000	Assistência Social - Geral

Valor: R$ 2.000,00

Ficha: 00293

Órgão:	01	PREFEITURA MUNICIPAL DE LOUVEIRA
Unidade:	010300	SECRETARIA MUNICIPAL DE ASSISTENCIA SOCIAL
SubUnidade:	010307	FUNDO MUN. DOS DIREITOS DA CRIANÇA E ADOLESCENTE
Função:	8	Assistência Social
SubFunção:	243	Assistência à Criança e ao Adolescente
Programa:	73	ASSISTÊNCIA A CRIANÇA E ADOLESCENTE
Proj. Atividade:	2256	MANUTENCAO DO FUNDO MUNICIPAL DOS DIREITOS DA CRIAN
Categoria:	3	DESPESAS CORRENTES
Grupo:	3	OUTRAS DESPESAS CORRENTES
Modalidade:	90	APLICAÇÕES DIRETAS
Elemento:	33	PASSAGENS E DESPESAS COM LOCOMOÇÃO
Fonte de Recurso:	01	Tesouro
Código de Aplicação:	51000	Assistência Social - Geral

Valor: R$ 1.000,00

Tabela II

Anulações

Ficha: 00294

Órgão:	01	PREFEITURA MUNICIPAL DE LOUVEIRA
Unidade:	010300	SECRETARIA MUNICIPAL DE ASSISTENCIA SOCIAL
SubUnidade:	010307	FUNDO MUN. DOS DIREITOS DA CRIANÇA E ADOLESCENTE
Função:	8	Assistência Social
SubFunção:	243	Assistência à Criança e ao Adolescente
Programa:	73	ASSISTÊNCIA A CRIANÇA E ADOLESCENTE
Proj. Atividade:	2256	MANUTENCAO DO FUNDO MUNICIPAL DOS DIREITOS DA CRIAN
Categoria:	3	DESPESAS CORRENTES
Grupo:	3	OUTRAS DESPESAS CORRENTES
Modalidade:	90	APLICAÇÕES DIRETAS
Elemento:	36	OUTROS SERVIÇOS DE TERCEIROS - PESSOA FÍSICA
Fonte de Recurso:	01	Tesouro
Código de Aplicação:	51000	Assistência Social - Geral

Valor: R$ 1.000,00

Ficha: 00298

Órgão:	01	PREFEITURA MUNICIPAL DE LOUVEIRA
Unidade:	010300	SECRETARIA MUNICIPAL DE ASSISTENCIA SOCIAL
SubUnidade:	010307	FUNDO MUN. DOS DIREITOS DA CRIANÇA E ADOLESCENTE
Função:	8	Assistência Social
SubFunção:	243	Assistência à Criança e ao Adolescente
Programa:	73	ASSISTÊNCIA A CRIANÇA E ADOLESCENTE
Proj. Atividade:	2256	MANUTENCAO DO FUNDO MUNICIPAL DOS DIREITOS DA CRIAN
Categoria:	3	DESPESAS CORRENTES
Grupo:	3	OUTRAS DESPESAS CORRENTES
Modalidade:	90	APLICAÇÕES DIRETAS
Elemento:	40	SERVIÇOS DE TECNOLOGIA DA INFORMAÇÃO E COMUNICAÇÃO -
Fonte de Recurso:	01	Tesouro
Código de Aplicação:	51000	Assistência Social - Geral

Valor: R$ 9.380,00

Ficha: 00378

Órgão:	01	PREFEITURA MUNICIPAL DE LOUVEIRA
Unidade:	010500	SECRETARIA MUNICIPAL DE DESENVOLVIMENTO URBANO
SubUnidade:	010501	SECRETARIA MUNICIPAL DE DESENVOLVIMENTO URBANO
Função:	15	Urbanismo
SubFunção:	451	Infra-Estrutura Urbana
Programa:	13	PLANEJAMENTO URBANO
Proj. Atividade:	2020	MANUTENCAO DAS DIVISOES E ATIVIDADES DA SECRETARIA M
Categoria:	3	DESPESAS CORRENTES
Grupo:	3	OUTRAS DESPESAS CORRENTES
Modalidade:	90	APLICAÇÕES DIRETAS
Elemento:	40	SERVIÇOS DE TECNOLOGIA DA INFORMAÇÃO E COMUNICAÇÃO -
Fonte de Recurso:	01	Tesouro
Código de Aplicação:	11000	Geral

Valor: R$ 20.000,00

Tabela II

Anulações

Ficha: 00607

Órgão:	01	PREFEITURA MUNICIPAL DE LOUVEIRA
Unidade:	010800	SECRETARIA MUNICIPAL DE SAÚDE
SubUnidade:	010801	FUNDO MUNICIPAL DE SAÚDE.
Função:	10	Saúde
SubFunção:	304	Vigilância Sanitária
Programa:	33	VIGILANCIA EM SAUDE
Proj. Atividade:	2058	MANUTENCAO DA VIGILANCIA SANITARIA
Categoria:	3	DESPESAS CORRENTES
Grupo:	3	OUTRAS DESPESAS CORRENTES
Modalidade:	90	APLICAÇÕES DIRETAS
Elemento:	30	MATERIAL DE CONSUMO
Fonte de Recurso:	01	Tesouro
Código de Aplicação:	31000	Saúde - Geral

Valor: R$ 5.000,00

Ficha: 00628

Órgão:	01	PREFEITURA MUNICIPAL DE LOUVEIRA
Unidade:	010800	SECRETARIA MUNICIPAL DE SAÚDE
SubUnidade:	010801	FUNDO MUNICIPAL DE SAÚDE.
Função:	10	Saúde
SubFunção:	305	Vigilância Epidemiológica
Programa:	33	VIGILANCIA EM SAUDE
Proj. Atividade:	2059	MANUTENCAO DA VIGILANCIA EPIDEMIOLOGICA E ZOONOSES
Categoria:	3	DESPESAS CORRENTES
Grupo:	3	OUTRAS DESPESAS CORRENTES
Modalidade:	90	APLICAÇÕES DIRETAS
Elemento:	30	MATERIAL DE CONSUMO
Fonte de Recurso:	01	Tesouro
Código de Aplicação:	31000	Saúde - Geral

Valor: R$ 60.000,00

Ficha: 00854

Órgão:	01	PREFEITURA MUNICIPAL DE LOUVEIRA
Unidade:	010900	SECRETARIA MUNICIPAL DE EDUCAÇÃO
SubUnidade:	010910	CENTRO DE CONVIVÊNCIA INFANTIL
Função:	12	Educação
SubFunção:	365	Educação Infantil
Programa:	39	MANUTENÇAO E REVITALIZAÇAO DA EDUCAÇAO INFANTIL
Proj. Atividade:	2342	PROJETO ESCOLA DIGITAL
Categoria:	3	DESPESAS CORRENTES
Grupo:	3	OUTRAS DESPESAS CORRENTES
Modalidade:	90	APLICAÇÕES DIRETAS
Elemento:	30	MATERIAL DE CONSUMO
Fonte de Recurso:	01	Tesouro
Código de Aplicação:	21200	Ensino Infantil - CRECHE

Valor: R$ 5.000,00

Tabela II

Anulações

Ficha: 00906

Órgão:	01	PREFEITURA MUNICIPAL DE LOUVEIRA
Unidade:	010900	SECRETARIA MUNICIPAL DE EDUCAÇÃO
SubUnidade:	010912	DIVISÃO DE PROGRAMAS EDUCACIONAIS
Função:	13	Cultura
SubFunção:	392	Difusão Cultural
Programa:	61	PROGRAMAS CULTURAIS
Proj. Atividade:	2287	ATIVIDADES CULTURAIS DESTINADAS AS ESCOLAS
Categoria:	3	DESPESAS CORRENTES
Grupo:	3	OUTRAS DESPESAS CORRENTES
Modalidade:	90	APLICAÇÕES DIRETAS
Elemento:	30	MATERIAL DE CONSUMO
Fonte de Recurso:	01	Tesouro
Código de Aplicação:	11000	Geral

Valor: R$ 15.000,00

Ficha: 01006

Órgão:	01	PREFEITURA MUNICIPAL DE LOUVEIRA
Unidade:	011200	SECRETARIA MUNICIPAL DE SEGURANÇA
SubUnidade:	011201	SECRETARIA MUNICIPAL DE SEGURANCA
Função:	26	Transporte
SubFunção:	782	Transporte Rodoviário
Programa:	15	CONTROLE E SEGURANÇA DE TRAFEGO
Proj. Atividade:	2279	MANUTENÇAO DAS ATIVIDADES DA DIVISAO DE TRANSITO
Categoria:	3	DESPESAS CORRENTES
Grupo:	3	OUTRAS DESPESAS CORRENTES
Modalidade:	90	APLICAÇÕES DIRETAS
Elemento:	39	OUTROS SERVIÇOS DE TERCEIROS - PESSOA JURÍDICA
Fonte de Recurso:	01	Tesouro
Código de Aplicação:	11000	Geral

Valor: R$ 31.129,42

Ficha: 01006

Órgão:	01	PREFEITURA MUNICIPAL DE LOUVEIRA
Unidade:	011200	SECRETARIA MUNICIPAL DE SEGURANÇA
SubUnidade:	011201	SECRETARIA MUNICIPAL DE SEGURANCA
Função:	26	Transporte
SubFunção:	782	Transporte Rodoviário
Programa:	15	CONTROLE E SEGURANÇA DE TRAFEGO
Proj. Atividade:	2279	MANUTENÇAO DAS ATIVIDADES DA DIVISAO DE TRANSITO
Categoria:	3	DESPESAS CORRENTES
Grupo:	3	OUTRAS DESPESAS CORRENTES
Modalidade:	90	APLICAÇÕES DIRETAS
Elemento:	39	OUTROS SERVIÇOS DE TERCEIROS - PESSOA JURÍDICA
Fonte de Recurso:	01	Tesouro
Código de Aplicação:	11000	Geral

Valor: R$ 886,83

Tabela II

Anulações

Ficha: 01053

Órgão:	01	PREFEITURA MUNICIPAL DE LOUVEIRA
Unidade:	011400	SECRETARIA MUNICIPAL DE AGUA E ESGOTO
SubUnidade:	011401	SECRETARIA MUNICIPAL DE AGUA E ESGOTO
Função:	17	Saneamento
SubFunção:	512	Saneamento Básico Urbano
Programa:	7	SISTEMA DE ABASTECIMENTO DE AGUA
Proj. Atividade:	1153	AMPLIAÇAO E ADEQUAÇÃO DOS SISTEMAS DE DISTRIBUIÇÃO E
Categoria:	4	DESPESAS DE CAPITAL
Grupo:	4	INVESTIMENTOS
Modalidade:	90	APLICAÇÕES DIRETAS
Elemento:	30	MATERIAL DE CONSUMO
Fonte de Recurso:	01	Tesouro
Código de Aplicação:	11000	Geral

Valor: R$ 31.000,00

Total Anulações : **R$ 192.896,25**

Prefeitura Municipal de Louveira
Secretaria de Negócios Jurídicos

DECRETO Nº 6.274, DE 17 DE ABRIL DE 2023.

Dispõe sobre a abertura de crédito adicional suplementar

ESTANISLAU STECK, Prefeito Municipal de Louveira, usando de suas atribuições legais e nos Termos do inciso II do Artigo 4º da Lei Municipal 02829, de 08 de dezembro de 2022,

D E C R E T A:

Art. 1º Fica aberto na Secretaria de Finanças e Economia - Departamento Contábil um crédito adicional suplementar no valor de R$ 1.432.722,11 (um milhão, quatrocentos e trinta e dois mil, setecentos e vinte e dois reais e onze centavos), destinado à cobertura de despesas das dotações conforme tabela I a este anexada que faz parte integrante deste Decreto.

Art. 2º O crédito aberto no artigo anterior, será coberto com os recursos a que alude o inciso I, do parágrafo 1º do artigo 43 da Lei Federal Nº 4.320/64.

Art. 3º Este decreto entrará em vigor na data de sua publicação.

Art. 4º Revogam-se as disposições em contrário.

Louveira, 17 de abril de 2023.

ESTANISLAU STECK
Prefeito Municipal de Louveira

PAULO ODAIR FRANZINI
Secretário de Finanças e Economia

Tabela I

Suplementações

Ficha: 00296

Órgão:	01	PREFEITURA MUNICIPAL DE LOUVEIRA
Unidade:	010300	SECRETARIA MUNICIPAL DE ASSISTENCIA SOCIAL
SubUnidade:	010307	FUNDO MUN. DOS DIREITOS DA CRIANÇA E ADOLESCENTE
Função:	8	Assistência Social
SubFunção:	243	Assistência à Criança e ao Adolescente
Programa:	73	ASSISTÊNCIA A CRIANÇA E ADOLESCENTE
Proj. Atividade:	2256	MANUTENCAO DO FUNDO MUNICIPAL DOS DIREITOS DA CRIAN
Categoria:	3	DESPESAS CORRENTES
Grupo:	3	OUTRAS DESPESAS CORRENTES
Modalidade:	90	APLICAÇÕES DIRETAS
Elemento:	39	OUTROS SERVIÇOS DE TERCEIROS - PESSOA JURÍDICA
Fonte de Recurso:	01	Tesouro
Código de Aplicação:	51000	Assistência Social - Geral

Valor: R$ 4.000,00

Ficha: 00346

Órgão:	01	PREFEITURA MUNICIPAL DE LOUVEIRA
Unidade:	010500	SECRETARIA MUNICIPAL DE DESENVOLVIMENTO URBANO
SubUnidade:	010501	SECRETARIA MUNICIPAL DE DESENVOLVIMENTO URBANO
Função:	15	Urbanismo
SubFunção:	451	Infra-Estrutura Urbana
Programa:	13	PLANEJAMENTO URBANO
Proj. Atividade:	1047	OBRAS COMPLEMENTARES DE URBANIZAÇAO (CALÇADAS, MUR
Categoria:	4	DESPESAS DE CAPITAL
Grupo:	4	INVESTIMENTOS
Modalidade:	90	APLICAÇÕES DIRETAS
Elemento:	51	OBRAS E INSTALAÇÕES
Fonte de Recurso:	01	Tesouro
Código de Aplicação:	11000	Geral

Valor: R$ 180.000,00

Ficha: 00494

Órgão:	01	PREFEITURA MUNICIPAL DE LOUVEIRA
Unidade:	010800	SECRETARIA MUNICIPAL DE SAÚDE
SubUnidade:	010801	FUNDO MUNICIPAL DE SAÚDE.
Função:	10	Saúde
SubFunção:	301	Atenção Básica
Programa:	29	ATENCAO BASICA EM SAUDE
Proj. Atividade:	1007	REFORMA, MANUTENCAO E AMPLIACAO DE UNIDADES BASICAS
Categoria:	4	DESPESAS DE CAPITAL
Grupo:	4	INVESTIMENTOS
Modalidade:	90	APLICAÇÕES DIRETAS
Elemento:	51	OBRAS E INSTALAÇÕES
Fonte de Recurso:	01	Tesouro
Código de Aplicação:	31000	Saúde - Geral

Valor: R$ 64.000,00

Tabela I

Suplementações

Ficha: 00530

Órgão:	01	PREFEITURA MUNICIPAL DE LOUVEIRA
Unidade:	010800	SECRETARIA MUNICIPAL DE SAÚDE
SubUnidade:	010801	FUNDO MUNICIPAL DE SAÚDE.
Função:	10	Saúde
SubFunção:	302	Assistência Hospitalar e Ambulatorial
Programa:	31	PROGRAMA DE MEDIA E ALTA COMPLEXIDADE AMBULATORIAL
Proj. Atividade:	1217	REFORMA, MANUTENCAO E AMPLIACAO DE UNIDADES HOSPIT
Categoria:	4	DESPESAS DE CAPITAL
Grupo:	4	INVESTIMENTOS
Modalidade:	90	APLICAÇÕES DIRETAS
Elemento:	51	OBRAS E INSTALAÇÕES
Fonte de Recurso:	01	Tesouro
Código de Aplicação:	31000	Saúde - Geral

Valor: R$ 22.000,00

Ficha: 00785

Órgão:	01	PREFEITURA MUNICIPAL DE LOUVEIRA
Unidade:	010900	SECRETARIA MUNICIPAL DE EDUCAÇÃO
SubUnidade:	010908	DIVISÃO DE ENSINO FUNDAMENTAL
Função:	12	Educação
SubFunção:	367	Educação Especial
Programa:	37	IMPLEMENTAÇAO DA POLITICA DE EDUCAÇAO ESPECIAL NA
Proj. Atividade:	2076	ATENDIMENTO AOS PORTADORES DE NECESSIDADES ESPECIAIS
Categoria:	3	DESPESAS CORRENTES
Grupo:	3	OUTRAS DESPESAS CORRENTES
Modalidade:	90	APLICAÇÕES DIRETAS
Elemento:	39	OUTROS SERVIÇOS DE TERCEIROS - PESSOA JURÍDICA
Fonte de Recurso:	01	Tesouro
Código de Aplicação:	24000	Educação Especial

Valor: R$ 23.000,00

Ficha: 00818

Órgão:	01	PREFEITURA MUNICIPAL DE LOUVEIRA
Unidade:	010900	SECRETARIA MUNICIPAL DE EDUCAÇÃO
SubUnidade:	010909	DIVISÃO DE EDUCAÇÃO PRÉ ESCOLAR
Função:	12	Educação
SubFunção:	365	Educação Infantil
Programa:	39	MANUTENÇAO E REVITALIZAÇAO DA EDUCAÇAO INFANTIL
Proj. Atividade:	2342	PROJETO ESCOLA DIGITAL
Categoria:	3	DESPESAS CORRENTES
Grupo:	3	OUTRAS DESPESAS CORRENTES
Modalidade:	90	APLICAÇÕES DIRETAS
Elemento:	39	OUTROS SERVIÇOS DE TERCEIROS - PESSOA JURÍDICA
Fonte de Recurso:	01	Tesouro
Código de Aplicação:	21300	Ensino Infantil - PRÉ-ESCOLA

Valor: R$ 2.000,00

Tabela I

Suplementações

Ficha: 00825

Órgão:	01	PREFEITURA MUNICIPAL DE LOUVEIRA
Unidade:	010900	SECRETARIA MUNICIPAL DE EDUCAÇÃO
SubUnidade:	010910	CENTRO DE CONVIVÊNCIA INFANTIL
Função:	12	Educação
SubFunção:	365	Educação Infantil
Programa:	39	MANUTENÇAO E REVITALIZAÇAO DA EDUCAÇAO INFANTIL
Proj. Atividade:	1233	REFORMA E AMPLIAÇÃO DE UNIDADES ESCOLARES
Categoria:	4	DESPESAS DE CAPITAL
Grupo:	4	INVESTIMENTOS
Modalidade:	90	APLICAÇÕES DIRETAS
Elemento:	51	OBRAS E INSTALAÇÕES
Fonte de Recurso:	01	Tesouro
Código de Aplicação:	21200	Ensino Infantil - CRECHE

Valor: R$ 1.119.000,00

Ficha: 00940

Órgão:	01	PREFEITURA MUNICIPAL DE LOUVEIRA
Unidade:	011000	SECRETARIA MUNICIPAL DE ADMINISTRAÇÃO
SubUnidade:	011001	SECRETARIA MUNICIPAL DE ADMINISTRACAO
Função:	26	Transporte
SubFunção:	453	Transportes Coletivos Urbanos
Programa:	91	SUBSÍDIO AO TRANSPORTE COLETIVO
Proj. Atividade:	2380	MANUTENÇÃO DO PROGRAMA DE SUBSIDIO AO TRANSPORTE C
Categoria:	3	DESPESAS CORRENTES
Grupo:	3	OUTRAS DESPESAS CORRENTES
Modalidade:	60	TRANSFERÊNCIAS A INSTITUIÇÕES PRIVADAS COM FINS LUCRAT
Elemento:	45	SUBVENÇÕES ECONÔMICAS
Fonte de Recurso:	05	Transferências e Convênios Federais - Vinculados
Código de Aplicação:	10008	Geral - Outros Recursos Federais

Valor: R$ 1.222,11

Ficha: 01047

Órgão:	01	PREFEITURA MUNICIPAL DE LOUVEIRA
Unidade:	011300	SECRETARIA MUNICIPAL DE CULTURA E EVENTOS
SubUnidade:	011301	SECRETARIA MUNICIPAL DE CULTURA E EVENTOS
Função:	13	Cultura
SubFunção:	392	Difusão Cultural
Programa:	62	DIFUSAO CULTURAL
Proj. Atividade:	2385	MANUTENÇÃO DAS AÇÕES DE INCENTIVO E FOMENTO CULTUR
Categoria:	3	DESPESAS CORRENTES
Grupo:	3	OUTRAS DESPESAS CORRENTES
Modalidade:	90	APLICAÇÕES DIRETAS
Elemento:	39	OUTROS SERVIÇOS DE TERCEIROS - PESSOA JURÍDICA
Fonte de Recurso:	01	Tesouro
Código de Aplicação:	11000	Geral

Valor: R$ 17.500,00

Total Suplementações : **R$ 1.432.722,11**

Prefeitura Municipal de Louveira
Secretaria de Negócios Jurídicos

DECRETO Nº 6.282, DE 27 DE ABRIL DE 2023.

Dispõe sobre a abertura de crédito adicional suplementar

ESTANISLAU STECK, Prefeito Municipal de Louveira, usando de suas atribuições legais e nos Termos do Inciso IV do Artigo 4º da Lei Municipal 02829, de 08 de dezembro de 2022,

D E C R E T A:

Art. 1º Fica aberto na Secretaria de Finanças e Economia - Departamento Contábil um crédito adicional suplementar no valor de R$ 386.000,00 (trezentos e oitenta e seis mil reais), destinado à cobertura de despesas das dotações conforme tabela I a este anexada que faz parte integrante deste Decreto.

Art. 2º Os recursos necessários para cobertura do crédito aberto pelo artigo anterior serão provenientes de anulações parciais de dotações orçamentárias, na forma prevista no inciso III, parágrafo 1º do artigo 43 da Lei Federal 4.320 de 17 de março de 1964, dotações essas constantes da tabela II que integra este Decreto.

Art. 3º Este decreto entrará em vigor na data de sua publicação.

Art. 4º Revogam-se as disposições em contrário.

Louveira, 27 de abril de 2023.

ESTANISLAU STECK
Prefeito Municipal de Louveira

PAULO ODAIR FRANZINI
Secretário de Finanças e Economia

Tabela I

Suplementações

Ficha: 00211

Órgão:	01	PREFEITURA MUNICIPAL DE LOUVEIRA
Unidade:	010300	SECRETARIA MUNICIPAL DE ASSISTENCIA SOCIAL
SubUnidade:	010304	FUNDO MUNICIPAL DE ASSISTÊNCIA SOCIAL
Função:	8	Assistência Social
SubFunção:	244	Assistência Comunitária
Programa:	57	PROTEÇAO SOCIAL ESPECIAL - ALTA COMPLEXIDADE
Proj. Atividade:	2003	ADMINISTRACAO DOS FUNCIONARIOS DA SECRETARIA MUNICIP
Categoria:	3	DESPESAS CORRENTES
Grupo:	1	PESSOAL E ENCARGOS SOCIAIS
Modalidade:	90	APLICAÇÕES DIRETAS
Elemento:	16	OUTRAS DESPESAS VARIÁVEIS - PESSOAL CIVIL
Fonte de Recurso:	01	Tesouro
Código de Aplicação:	51000	Assistência Social - Geral

Valor: R$ 5.000,00

Ficha: 00402

Órgão:	01	PREFEITURA MUNICIPAL DE LOUVEIRA
Unidade:	010600	SECRETARIA MUN DE ESPORTES, LAZER E JUVENTUDE
SubUnidade:	010601	SECRETARIA MUN DE ESPORTES, LAZER E JUVENTUDE
Função:	27	Desporto e Lazer
SubFunção:	812	Desporto Comunitário
Programa:	19	PROGRAMAS ESPORTIVOS
Proj. Atividade:	2006	ADMINISTRACAO DOS FUNCIONARIOS DA SECRETARIA MUNICIP
Categoria:	3	DESPESAS CORRENTES
Grupo:	1	PESSOAL E ENCARGOS SOCIAIS
Modalidade:	90	APLICAÇÕES DIRETAS
Elemento:	16	OUTRAS DESPESAS VARIÁVEIS - PESSOAL CIVIL
Fonte de Recurso:	01	Tesouro
Código de Aplicação:	11000	Geral

Valor: R$ 31.000,00

Ficha: 00621

Órgão:	01	PREFEITURA MUNICIPAL DE LOUVEIRA
Unidade:	010800	SECRETARIA MUNICIPAL DE SAÚDE
SubUnidade:	010801	FUNDO MUNICIPAL DE SAÚDE.
Função:	10	Saúde
SubFunção:	304	Vigilância Sanitária
Programa:	33	VIGILANCIA EM SAUDE
Proj. Atividade:	2403	ADMINISTRAÇÃO DE PESSOAL DA VIGILÂNCIA SANITÁRIA
Categoria:	3	DESPESAS CORRENTES
Grupo:	1	PESSOAL E ENCARGOS SOCIAIS
Modalidade:	90	APLICAÇÕES DIRETAS
Elemento:	16	OUTRAS DESPESAS VARIÁVEIS - PESSOAL CIVIL
Fonte de Recurso:	01	Tesouro
Código de Aplicação:	31000	Saúde - Geral

Valor: R$ 12.000,00

Tabela I

Suplementações

Ficha: 00646

Órgão:	01	PREFEITURA MUNICIPAL DE LOUVEIRA
Unidade:	010800	SECRETARIA MUNICIPAL DE SAÚDE
SubUnidade:	010801	FUNDO MUNICIPAL DE SAÚDE.
Função:	10	Saúde
SubFunção:	305	Vigilância Epidemiológica
Programa:	33	VIGILANCIA EM SAUDE
Proj. Atividade:	2404	ADMINISTRAÇÃO DE PESSOAL DA VIGILÂNCIA EPIDEMIOLÓGICA
Categoria:	3	DESPESAS CORRENTES
Grupo:	3	OUTRAS DESPESAS CORRENTES
Modalidade:	90	APLICAÇÕES DIRETAS
Elemento:	36	OUTROS SERVIÇOS DE TERCEIROS - PESSOA FÍSICA
Fonte de Recurso:	01	Tesouro
Código de Aplicação:	31000	Saúde - Geral

Valor: R$ 10.000,00

Ficha: 00729

Órgão:	01	PREFEITURA MUNICIPAL DE LOUVEIRA
Unidade:	010900	SECRETARIA MUNICIPAL DE EDUCAÇÃO
SubUnidade:	010908	DIVISÃO DE ENSINO FUNDAMENTAL
Função:	12	Educação
SubFunção:	361	Ensino Fundamental
Programa:	40	MANUTENÇAO E REVITALIZAÇAO DO ENSINO FUNDAMENTAL
Proj. Atividade:	2009	ADMINISTRACAO DOS FUNCIONARIOS DA SECRETARIA MUNICIP
Categoria:	3	DESPESAS CORRENTES
Grupo:	1	PESSOAL E ENCARGOS SOCIAIS
Modalidade:	90	APLICAÇÕES DIRETAS
Elemento:	13	OBRIGAÇÕES PATRONAIS
Fonte de Recurso:	01	Tesouro
Código de Aplicação:	22000	Ensino Fundamental

Valor: R$ 3.000,00

Ficha: 00729

Órgão:	01	PREFEITURA MUNICIPAL DE LOUVEIRA
Unidade:	010900	SECRETARIA MUNICIPAL DE EDUCAÇÃO
SubUnidade:	010908	DIVISÃO DE ENSINO FUNDAMENTAL
Função:	12	Educação
SubFunção:	361	Ensino Fundamental
Programa:	40	MANUTENÇAO E REVITALIZAÇAO DO ENSINO FUNDAMENTAL
Proj. Atividade:	2009	ADMINISTRACAO DOS FUNCIONARIOS DA SECRETARIA MUNICIP
Categoria:	3	DESPESAS CORRENTES
Grupo:	1	PESSOAL E ENCARGOS SOCIAIS
Modalidade:	90	APLICAÇÕES DIRETAS
Elemento:	13	OBRIGAÇÕES PATRONAIS
Fonte de Recurso:	01	Tesouro
Código de Aplicação:	22000	Ensino Fundamental

Valor: R$ 2.000,00

Tabela I

Suplementações

Ficha: 00869

Órgão:	01	PREFEITURA MUNICIPAL DE LOUVEIRA
Unidade:	010900	SECRETARIA MUNICIPAL DE EDUCAÇÃO
SubUnidade:	010911	DIVISÃO DE MERENDA ESCOLAR
Função:	12	Educação
SubFunção:	306	Alimentação e Nutrição
Programa:	48	MERENDA ESCOLAR
Proj. Atividade:	2009	ADMINISTRACAO DOS FUNCIONARIOS DA SECRETARIA MUNICIP
Categoria:	3	DESPESAS CORRENTES
Grupo:	3	OUTRAS DESPESAS CORRENTES
Modalidade:	90	APLICAÇÕES DIRETAS
Elemento:	36	OUTROS SERVIÇOS DE TERCEIROS - PESSOA FÍSICA
Fonte de Recurso:	01	Tesouro
Código de Aplicação:	20000	Educação

Valor: R$ 5.000,00

Ficha: 00978

Órgão:	01	PREFEITURA MUNICIPAL DE LOUVEIRA
Unidade:	011200	SECRETARIA MUNICIPAL DE SEGURANÇA
SubUnidade:	011201	SECRETARIA MUNICIPAL DE SEGURANCA
Função:	6	Segurança Pública
SubFunção:	181	Policiamento
Programa:	14	SEGURANÇA DO MUNICIPIO
Proj. Atividade:	2012	ADMINISTRACAO DOS FUNCIONARIOS DA SECRETARIA MUNICIP
Categoria:	3	DESPESAS CORRENTES
Grupo:	1	PESSOAL E ENCARGOS SOCIAIS
Modalidade:	90	APLICAÇÕES DIRETAS
Elemento:	16	OUTRAS DESPESAS VARIÁVEIS - PESSOAL CIVIL
Fonte de Recurso:	01	Tesouro
Código de Aplicação:	11000	Geral

Valor: R$ 301.000,00

Ficha: 01021

Órgão:	01	PREFEITURA MUNICIPAL DE LOUVEIRA
Unidade:	011300	SECRETARIA MUNICIPAL DE CULTURA E EVENTOS
SubUnidade:	011301	SECRETARIA MUNICIPAL DE CULTURA E EVENTOS
Função:	13	Cultura
SubFunção:	392	Difusão Cultural
Programa:	61	PROGRAMAS CULTURAIS
Proj. Atividade:	2013	ADMINISTRACAO DOS FUNCIONARIOS DA SECRETARIA MUNICIP
Categoria:	3	DESPESAS CORRENTES
Grupo:	1	PESSOAL E ENCARGOS SOCIAIS
Modalidade:	90	APLICAÇÕES DIRETAS
Elemento:	16	OUTRAS DESPESAS VARIÁVEIS - PESSOAL CIVIL
Fonte de Recurso:	01	Tesouro
Código de Aplicação:	11000	Geral

Valor: R$ 2.000,00

Tabela I

Suplementações

Ficha: 01126

Órgão:	01	PREFEITURA MUNICIPAL DE LOUVEIRA
Unidade:	011400	SECRETARIA MUNICIPAL DE AGUA E ESGOTO
SubUnidade:	011401	SECRETARIA MUNICIPAL DE AGUA E ESGOTO
Função:	17	Saneamento
SubFunção:	512	Saneamento Básico Urbano
Programa:	76	MANUTENÇÃO DO SISTEMA OPERACIONAL DE ÁGUA E ESGOTO
Proj. Atividade:	2308	ADMINISTRAÇÃO DOS FUNCIONÁRIOS DO SISTEMA
Categoria:	3	DESPESAS CORRENTES
Grupo:	3	OUTRAS DESPESAS CORRENTES
Modalidade:	90	APLICAÇÕES DIRETAS
Elemento:	36	OUTROS SERVIÇOS DE TERCEIROS - PESSOA FÍSICA
Fonte de Recurso:	01	Tesouro
Código de Aplicação:	11000	Geral

Valor: R$ 15.000,00

Total Suplementações : **R$ 386.000,00**

Tabela II

Anulações

Ficha: 00209

Órgão:	01	PREFEITURA MUNICIPAL DE LOUVEIRA
Unidade:	010300	SECRETARIA MUNICIPAL DE ASSISTENCIA SOCIAL
SubUnidade:	010304	FUNDO MUNICIPAL DE ASSISTÊNCIA SOCIAL
Função:	8	Assistência Social
SubFunção:	244	Assistência Comunitária
Programa:	57	PROTEÇAO SOCIAL ESPECIAL - ALTA COMPLEXIDADE
Proj. Atividade:	2003	ADMINISTRACAO DOS FUNCIONARIOS DA SECRETARIA MUNICIP
Categoria:	3	DESPESAS CORRENTES
Grupo:	1	PESSOAL E ENCARGOS SOCIAIS
Modalidade:	90	APLICAÇÕES DIRETAS
Elemento:	11	VENCIMENTOS E VANTAGENS FIXAS - PESSOAL CIVIL
Fonte de Recurso:	01	Tesouro
Código de Aplicação:	51000	Assistência Social - Geral

Valor: R$ 5.000,00

Ficha: 00400

Órgão:	01	PREFEITURA MUNICIPAL DE LOUVEIRA
Unidade:	010600	SECRETARIA MUN DE ESPORTES, LAZER E JUVENTUDE
SubUnidade:	010601	SECRETARIA MUN DE ESPORTES, LAZER E JUVENTUDE
Função:	27	Desporto e Lazer
SubFunção:	812	Desporto Comunitário
Programa:	19	PROGRAMAS ESPORTIVOS
Proj. Atividade:	2006	ADMINISTRACAO DOS FUNCIONARIOS DA SECRETARIA MUNICIP
Categoria:	3	DESPESAS CORRENTES
Grupo:	1	PESSOAL E ENCARGOS SOCIAIS
Modalidade:	90	APLICAÇÕES DIRETAS
Elemento:	11	VENCIMENTOS E VANTAGENS FIXAS - PESSOAL CIVIL
Fonte de Recurso:	01	Tesouro
Código de Aplicação:	11000	Geral

Valor: R$ 31.000,00

Ficha: 00618

Órgão:	01	PREFEITURA MUNICIPAL DE LOUVEIRA
Unidade:	010800	SECRETARIA MUNICIPAL DE SAÚDE
SubUnidade:	010801	FUNDO MUNICIPAL DE SAÚDE.
Função:	10	Saúde
SubFunção:	304	Vigilância Sanitária
Programa:	33	VIGILANCIA EM SAUDE
Proj. Atividade:	2403	ADMINISTRAÇÃO DE PESSOAL DA VIGILÂNCIA SANITÁRIA
Categoria:	3	DESPESAS CORRENTES
Grupo:	1	PESSOAL E ENCARGOS SOCIAIS
Modalidade:	90	APLICAÇÕES DIRETAS
Elemento:	11	VENCIMENTOS E VANTAGENS FIXAS - PESSOAL CIVIL
Fonte de Recurso:	01	Tesouro
Código de Aplicação:	31000	Saúde - Geral

Valor: R$ 12.000,00

Tabela II

Anulações

Ficha: 00647

Órgão:	01	PREFEITURA MUNICIPAL DE LOUVEIRA
Unidade:	010800	SECRETARIA MUNICIPAL DE SAÚDE
SubUnidade:	010801	FUNDO MUNICIPAL DE SAÚDE.
Função:	10	Saúde
SubFunção:	305	Vigilância Epidemiológica
Programa:	33	VIGILANCIA EM SAUDE
Proj. Atividade:	2404	ADMINISTRAÇÃO DE PESSOAL DA VIGILÂNCIA EPIDEMIOLÓGICA
Categoria:	3	DESPESAS CORRENTES
Grupo:	3	OUTRAS DESPESAS CORRENTES
Modalidade:	90	APLICAÇÕES DIRETAS
Elemento:	49	AUXÍLIO TRANSPORTE
Fonte de Recurso:	01	Tesouro
Código de Aplicação:	31000	Saúde - Geral

Valor: R$ 10.000,00

Ficha: 00728

Órgão:	01	PREFEITURA MUNICIPAL DE LOUVEIRA
Unidade:	010900	SECRETARIA MUNICIPAL DE EDUCAÇÃO
SubUnidade:	010908	DIVISÃO DE ENSINO FUNDAMENTAL
Função:	12	Educação
SubFunção:	361	Ensino Fundamental
Programa:	40	MANUTENÇAO E REVITALIZAÇAO DO ENSINO FUNDAMENTAL
Proj. Atividade:	2009	ADMINISTRACAO DOS FUNCIONARIOS DA SECRETARIA MUNICIP
Categoria:	3	DESPESAS CORRENTES
Grupo:	1	PESSOAL E ENCARGOS SOCIAIS
Modalidade:	90	APLICAÇÕES DIRETAS
Elemento:	11	VENCIMENTOS E VANTAGENS FIXAS - PESSOAL CIVIL
Fonte de Recurso:	01	Tesouro
Código de Aplicação:	22000	Ensino Fundamental

Valor: R$ 2.000,00

Ficha: 00728

Órgão:	01	PREFEITURA MUNICIPAL DE LOUVEIRA
Unidade:	010900	SECRETARIA MUNICIPAL DE EDUCAÇÃO
SubUnidade:	010908	DIVISÃO DE ENSINO FUNDAMENTAL
Função:	12	Educação
SubFunção:	361	Ensino Fundamental
Programa:	40	MANUTENÇAO E REVITALIZAÇAO DO ENSINO FUNDAMENTAL
Proj. Atividade:	2009	ADMINISTRACAO DOS FUNCIONARIOS DA SECRETARIA MUNICIP
Categoria:	3	DESPESAS CORRENTES
Grupo:	1	PESSOAL E ENCARGOS SOCIAIS
Modalidade:	90	APLICAÇÕES DIRETAS
Elemento:	11	VENCIMENTOS E VANTAGENS FIXAS - PESSOAL CIVIL
Fonte de Recurso:	01	Tesouro
Código de Aplicação:	22000	Ensino Fundamental

Valor: R$ 3.000,00

Tabela II

Anulações

Ficha: 00870

Órgão:	01	PREFEITURA MUNICIPAL DE LOUVEIRA
Unidade:	010900	SECRETARIA MUNICIPAL DE EDUCAÇÃO
SubUnidade:	010911	DIVISÃO DE MERENDA ESCOLAR
Função:	12	Educação
SubFunção:	306	Alimentação e Nutrição
Programa:	48	MERENDA ESCOLAR
Proj. Atividade:	2009	ADMINISTRACAO DOS FUNCIONARIOS DA SECRETARIA MUNICIP
Categoria:	3	DESPESAS CORRENTES
Grupo:	3	OUTRAS DESPESAS CORRENTES
Modalidade:	90	APLICAÇÕES DIRETAS
Elemento:	49	AUXÍLIO TRANSPORTE
Fonte de Recurso:	01	Tesouro
Código de Aplicação:	20000	Educação

Valor: R$ 5.000,00

Ficha: 00976

Órgão:	01	PREFEITURA MUNICIPAL DE LOUVEIRA
Unidade:	011200	SECRETARIA MUNICIPAL DE SEGURANÇA
SubUnidade:	011201	SECRETARIA MUNICIPAL DE SEGURANCA
Função:	6	Segurança Pública
SubFunção:	181	Policiamento
Programa:	14	SEGURANÇA DO MUNICIPIO
Proj. Atividade:	2012	ADMINISTRACAO DOS FUNCIONARIOS DA SECRETARIA MUNICIP
Categoria:	3	DESPESAS CORRENTES
Grupo:	1	PESSOAL E ENCARGOS SOCIAIS
Modalidade:	90	APLICAÇÕES DIRETAS
Elemento:	11	VENCIMENTOS E VANTAGENS FIXAS - PESSOAL CIVIL
Fonte de Recurso:	01	Tesouro
Código de Aplicação:	11000	Geral

Valor: R$ 301.000,00

Ficha: 01019

Órgão:	01	PREFEITURA MUNICIPAL DE LOUVEIRA
Unidade:	011300	SECRETARIA MUNICIPAL DE CULTURA E EVENTOS
SubUnidade:	011301	SECRETARIA MUNICIPAL DE CULTURA E EVENTOS
Função:	13	Cultura
SubFunção:	392	Difusão Cultural
Programa:	61	PROGRAMAS CULTURAIS
Proj. Atividade:	2013	ADMINISTRACAO DOS FUNCIONARIOS DA SECRETARIA MUNICIP
Categoria:	3	DESPESAS CORRENTES
Grupo:	1	PESSOAL E ENCARGOS SOCIAIS
Modalidade:	90	APLICAÇÕES DIRETAS
Elemento:	11	VENCIMENTOS E VANTAGENS FIXAS - PESSOAL CIVIL
Fonte de Recurso:	01	Tesouro
Código de Aplicação:	11000	Geral

Valor: R$ 2.000,00

Tabela II

Anulações

Ficha: 01127

Órgão:	01	PREFEITURA MUNICIPAL DE LOUVEIRA
Unidade:	011400	SECRETARIA MUNICIPAL DE AGUA E ESGOTO
SubUnidade:	011401	SECRETARIA MUNICIPAL DE AGUA E ESGOTO
Função:	17	Saneamento
SubFunção:	512	Saneamento Básico Urbano
Programa:	76	MANUTENÇÃO DO SISTEMA OPERACIONAL DE ÁGUA E ESGOTO
Proj. Atividade:	2308	ADMINISTRAÇÃO DOS FUNCIONÁRIOS DO SISTEMA
Categoria:	3	DESPESAS CORRENTES
Grupo:	3	OUTRAS DESPESAS CORRENTES
Modalidade:	90	APLICAÇÕES DIRETAS
Elemento:	49	AUXÍLIO TRANSPORTE
Fonte de Recurso:	01	Tesouro
Código de Aplicação:	11000	Geral

Valor: R$ 15.000,00

Total Anulações : **R$ 386.000,00**

Prefeitura Municipal de Louveira
Secretaria de Negócios Jurídicos

DECRETO Nº 6.283, DE 27 DE ABRIL DE 2023 .

Dispõe sobre a modificação de fontes de recursos

ESTANISLAU STECK, Prefeito Municipal de Louveira, usando de suas atribuições legais e nos Termos do §3º do Artigo 4º da Lei Municipal 02829, de 08 de dezembro de 2022,

D E C R E T A:

Art. 1º Fica modificada as fontes de recursos no orçamento da Secretaria Municipal de Esportes, Lazer e Juventude e Secretaria Municipal de Educação no valor de R$ 1.470.000,00 (um milhão, quatrocentos e setenta mil reais), destinado à cobertura de despesas das dotações conforme tabela I a este anexada que faz parte integrante deste Decreto.

Art. 2º Os recursos necessários para cobertura da modificação da fonte de recurso mencionada no artigo anterior serão provenientes de anulações parciais de dotações orçamentárias, conforme tabela II que integra este Decreto.

Art. 3º Este decreto entrará em vigor na data de sua publicação.

Art. 4º Revogam-se as disposições em contrário.

Louveira, 27 de abril de 2023.

ESTANISLAU STECK
Prefeito Municipal de Louveira

PAULO ODAIR FRANZINI
Secretário de Finanças e Economia

Tabela I

Suplementações

		Ficha: 00392
Órgão:	01	PREFEITURA MUNICIPAL DE LOUVEIRA
Unidade:	010600	SECRETARIA MUN DE ESPORTES, LAZER E JUVENTUDE
SubUnidade:	010601	SECRETARIA MUN DE ESPORTES, LAZER E JUVENTUDE
Função:	27	Desporto e Lazer
SubFunção:	812	Desporto Comunitário
Programa:	19	PROGRAMAS ESPORTIVOS
Proj. Atividade:	1247	CONSTRUÇÃO E REFORMA DE ESPAÇOS ESPORTIVOS
Categoria:	4	DESPESAS DE CAPITAL
Grupo:	4	INVESTIMENTOS
Modalidade:	90	APLICAÇÕES DIRETAS
Elemento:	51	OBRAS E INSTALAÇÕES
Fonte de Recurso:	01	Tesouro
Código de Aplicação:	11000	Geral
Valor:		R$ 990.000,00

		Ficha: 00825
Órgão:	01	PREFEITURA MUNICIPAL DE LOUVEIRA
Unidade:	010900	SECRETARIA MUNICIPAL DE EDUCAÇÃO
SubUnidade:	010910	CENTRO DE CONVIVÊNCIA INFANTIL
Função:	12	Educação
SubFunção:	365	Educação Infantil
Programa:	39	MANUTENÇAO E REVITALIZAÇAO DA EDUCAÇAO INFANTIL
Proj. Atividade:	1233	REFORMA E AMPLIAÇÃO DE UNIDADES ESCOLARES
Categoria:	4	DESPESAS DE CAPITAL
Grupo:	4	INVESTIMENTOS
Modalidade:	90	APLICAÇÕES DIRETAS
Elemento:	51	OBRAS E INSTALAÇÕES
Fonte de Recurso:	01	Tesouro
Código de Aplicação:	21200	Ensino Infantil - CRECHE
Valor:		R$ 480.000,00

Total Suplementações : **R$ 1.470.000,00**

Tabela II

Anulações

Ficha: 00394

Órgão:	01	PREFEITURA MUNICIPAL DE LOUVEIRA
Unidade:	010600	SECRETARIA MUN DE ESPORTES, LAZER E JUVENTUDE
SubUnidade:	010601	SECRETARIA MUN DE ESPORTES, LAZER E JUVENTUDE
Função:	27	Desporto e Lazer
SubFunção:	812	Desporto Comunitário
Programa:	19	PROGRAMAS ESPORTIVOS
Proj. Atividade:	1247	CONSTRUÇÃO E REFORMA DE ESPAÇOS ESPORTIVOS
Categoria:	4	DESPESAS DE CAPITAL
Grupo:	4	INVESTIMENTOS
Modalidade:	90	APLICAÇÕES DIRETAS
Elemento:	51	OBRAS E INSTALAÇÕES
Fonte de Recurso:	05	Transferências e Convênios Federais - Vinculados
Código de Aplicação:	10008	Geral - Outros Recursos Federais

Valor: R$ 990.000,00

Ficha: 00826

Órgão:	01	PREFEITURA MUNICIPAL DE LOUVEIRA
Unidade:	010900	SECRETARIA MUNICIPAL DE EDUCAÇÃO
SubUnidade:	010910	CENTRO DE CONVIVÊNCIA INFANTIL
Função:	12	Educação
SubFunção:	365	Educação Infantil
Programa:	39	MANUTENÇAO E REVITALIZAÇAO DA EDUCAÇAO INFANTIL
Proj. Atividade:	1233	REFORMA E AMPLIAÇÃO DE UNIDADES ESCOLARES
Categoria:	4	DESPESAS DE CAPITAL
Grupo:	4	INVESTIMENTOS
Modalidade:	90	APLICAÇÕES DIRETAS
Elemento:	51	OBRAS E INSTALAÇÕES
Fonte de Recurso:	02	Transferências e Convênios Estaduais - Vinculados
Código de Aplicação:	21201	Educação Infantil - Creche - Convênios/Entidades/F

Valor: R$ 480.000,00

Total Anulações : **R$ 1.470.000,00**