DIÁRIO OFICIAL
MUNICÍPIO DE ORINDIÚVA

Conforme Lei Municipal nº 1.295, de 11 de fevereiro de 2015

www.orindiuva.sp.gov.br | www.imprensaoficialmunicipal.com.br/orindiuva

Quarta-feira, 14 de junho de 2023 **Ano IX | Edição nº 1672** **Página 1 de 29**

SUMÁRIO

Poder Executivo 2
Atos de Pessoal 2
Aposentadoria 2
Licitações e Contratos 2
Extrato 2
Homologação / Adjudicação 8
Contas Públicas e Instrumentos de Gestão Fiscal 14
Outros atos 14

EXPEDIENTE

O Diário Oficial do Município de Orindiúva, veiculado exclusivamente na forma eletrônica, é uma publicação das entidades da Administração Direta e Indireta deste Município, sendo referidas entidades inteiramente responsáveis pelo conteúdo aqui publicado.

ACERVO

As edições do Diário Oficial Eletrônico de Orindiúva poderão ser consultadas através da internet, por meio do seguinte endereço eletrônico: www.orindiuva.sp.gov.br
Para pesquisa por qualquer termo e utilização de filtros, acesse www.imprensaoficialmunicipal.com.br/orindiuva
As consultas e pesquisas são de acesso gratuito e independente de qualquer cadastro.

ENTIDADES

Prefeitura Municipal de Orindiúva
CNPJ 45.148.970/0001-77
Pc Maria Dias, nº 614 – Centro
Telefone: (17) 3816-9600
Site: www.orindiuva.sp.gov.br
Diário:www.imprensaoficialmunicipal.com.br/orindiuva

Câmara Municipal de Orindiúva
CNPJ 51.351.716/0001-74
Av José Fábio Garces Novaes, nº 668 – Centro
Telefone: (17)
Site: www.camaraorindiuva.sp.gov.br

Diário Oficial Assinado Eletronicamente com Certificado Padrão ICPBrasil, em conformidade com a MP nº 2.200-2, de 2001

O Município de Orindiúva garante a autenticidade deste documento, desde que visualizado através do site www.orindiuva.sp.gov.br

Compilado e também disponível em www.imprensaoficialmunicipal.com.br/orindiuva

PODER EXECUTIVO

Atos de Pessoal

Aposentadoria

EXTRATO DE PUBLICAÇÃO

Assunto: CONCESSÃO DO BENEFÍCIO DE APOSENTADORIA

MARLI BORGES DOS SANTOS BARBOSA, Diretora Presidente do **FUNDO MUNICIPAL DE SEGURIDADE SOCIAL DE ORINDIÚVA - ORINDIPREV**, no uso de suas atribuições legais**,**

RESOLVE:

Art. 1º - Conceder o benefício de aposentadoria ao Sr(a). **LEANDRO HENRIQUE MACHADO**, servidor(a) público do Município de Orindiúva, ocupante do cargo efetivo de Inspetor de Alunos, Matrícula nº 004244.

Art. 2º - Considerando que o servidor implementou todos os requisitos para a concessão do beneficio de aposentadoria por Incapacidade Permanente nos termos do artigo 40, §1º, inciso I da CF/88, bem como o art. 71 da Lei Municipal de Orindiúva nº 1.152/2012, com cálculos apurados pela integralidade da média das 80% maiores contribuições, e reajustes pelo INSS.

REGISTRE-SE, PUBLIQUE-SE E CUMPRA-SE.

Orindiúva/SP, 12 de junho de 2023.

MARLI BORGES DOS SANTOS BARBOSA

Diretora Presidente

.....

Licitações e Contratos

Extrato

Extrato de Ata

Processo nº 63/2023

Registro de Preço nº 23/2023

Objeto: AQUISIÇÃO DE EQUIPAMENTOS E MATERIAIS DE INFORMÁTICA DESTINADOS A DIVERSOS SETORES DA ADMINISTRAÇÃO MUNICIPAL, PARA AQUISIÇÃO FUTURA E ENTREGA PARCELADA, CONFORME QUANTIDADE E ESPECIFICAÇÕES CONSTANTES EM ANEXO.

Órgão Gerenciador: Departamento de Licitação e Contratos da Prefeitura de Orindiúva

Detentor da Ata: 2B & SILVA TECNOLOGIA E FIBRA ÓPTICA LTDA

Vigência: 12 (doze) meses

Data de assinatura: 14/06/2023

Preços registrados:

ESPECIFICAÇÕES TÉCNICAS						
Item	Qtd	Un	Descrição	Marca	Valor Unitário	Valor Total
1	1.000	UN	ABRAÇADEIRA DE NYLON GRANDE BRANCA 293 X 7,6 MM	DUTO-PLAST	R$ 0,85	R$ 850,00
4	35	UN	ACCESS POINT CORPORATIVO TECNOLOGIA AC - P/ 350 DISPOSITIVOS - ALTO ALCANCE DE ATÉ 350M²; SUPORTA ATÉ 350 USUÁRIO+A1:G133S SIMULTÂNEOS; GERENCIAMENTO FACILITADO POR INTERFACE WEB; TECNOLOGIA POE PARA INSTALAÇÃO OTIMIZADA: 802.3AT; VELOCIDADE DE 1350 MBPS COM TECNOLOGIA DUAL BAND AC.	INTEL-BRAS AP 1350 AC ACCESS POINT	R$ 1.385,00	R$ 48.475,00
11	500	PAR	BALUN MULTHD CFTV - COMPATÍVEL COM AS PRINCIPAIS TECNOLOGIAS HDCVI, HDTVI, AHD E ANALÓGICA (CVBS); TRANSMISSÃO DE VÍDEO COM QUALIDADE PARA 300 M EM HD, 200 M EM FULL HD E 120 M EM 4MP E 4K.	BALUN PASSIVO VP 500 – INTEL-BRAS	R$ 29,80	R$ 14.900,00
12	20	UN	BANDEJA FIXA 1U 290MM	WJ – BANFR0001	R$ 99,80	R$ 1.996,00
17	20	UN	CABO ADAPTADOR CONVERSOR VGA PARA HDMI - CABO CONVERSOR HDMI FÊMEA PARA VGA MACHO	CABO ADAP-TADOR GV HDMI-M / VGA FEMEA C/ AUDIO CBH.518	R$ 52,00	R$ 1.040,00
18	1.000	M	CABO COAXIAL CFTV DUPLA BLINDAGEM	CABO DUPLA BLINDA-GEM – CONDUTTI	R$ 0,80	R$ 800,00
19	300	M	CABO DE AUDIO CRISTAL 2X2,5MM - NÚCLEO DE PURO COBRE; REVESTIMENTO EM PVC ULTRA FLEXÍVEL	BICOLOR PARALE-LO CRISTAL – INFINITY NACIO-NAL	R$ 5,55	R$ 1.665,00
22	200	M	CABO DE AUDIO STEREO	CONDUTTI	R$ 2,80	R$ 560,00
28	100	UN	CABO PATCH CORD CAT5E 1,5M - CONSTRUÇÃO: U/UTP – 4 PARES TRANÇADOS COMPOSTOS DE CONDUTORES SÓLIDOS DE COBRE NU, 24 AWG, ISOLADOS EM POLIETILENO ESPECIAL	PATCH CORD GV CAT.5E	R$ 4,90	R$ 490,00
29	160	UN	CABO PATCH CORD CAT5E 1M - CONSTRUÇÃO: U/UTP – 4 PARES TRANÇADOS COMPOSTOS DE CONDUTORES SÓLIDOS DE COBRE NU, 24 AWG, ISOLADOS EM POLIETILENO ESPECIAL	PATCH CORD GV CAT.5E	R$ 6,50	R$ 1.040,00

30	80	UN	CABO PATCH CORD CAT5E 25CM - CONSTRUÇÃO: U/UTP – 4 PARES TRANÇADOS COMPOSTOS DE CONDUTORES SÓLIDOS DE COBRE NU, 24 AWG, ISOLADOS EM POLIETILENO ESPECIAL	PATCH CORD GV CAT.5E	R$ 7,00	R$ 560,00
31	15.000	M	CAIXA DE REDE UTP CAT5E - CONSTRUÇÃO: U/UTP – 4 PARES TRANÇADOS COMPOSTOS DE CONDUTORES SÓLIDOS DE COBRE NU, 24 AWG, ISOLADOS EM POLIETILENO ESPECIAL	MEGA-TRON	R$ 2,80	R$ 42.000,00
37	100	UN	CAMERA 40 METROS FULL HD FULL COLOR - SENSOR 1/2.8 CMOS SONY STARVIS 2MP ; ÂNGULO DE VISÃO HORIZONTAL 90°; ÂNGULO DE VISÃO VERTICAL 48°; LOCAL DE INSTALAÇÃO INTERNO E EXTERNO IP67.	CÂMERA 40 MT 3.6 MM MULTI HD VHD 3240B FULL COLOR BULLET G6 – INTEL-BRAS	R$ 328,00	R$ 32.800,00
46	500	UN	CONECTOR BNC	CONEC-TOR BNC COM MOLA E PARAFU-SO – INTEL-BRAS	R$ 2,00	R$ 1.000,00
48	300	UN	CONECTOR P4 MACHO	INTEL-BRAS	R$ 1,80	R$ 540,00
49	80	UN	CONECTOR RCA MACHO	CONECT	R$ 7,90	R$ 632,00
50	1.500	UN	CONECTOR RJ 45 CAT5E	INTEL-BRAS	R$ 0,75	R$ 1.125,00
51	250	UN	CONECTOR RJ11	INTEL-BRAS	R$ 0,35	R$ 87,50
52	15	PAR	CONVERSOR FIBRA OPTICA WDM GIGABIT - ETHERNET ELÉTRICO-ÓPTICO NAS INTERFACES 10/100/1000M UTP (1000BASE-TX) E INTERFACE DE FIBRA ÓPTICA (1000BASE-LX); SUPORTA FIBRAS MONOMODO SM COM TRANSMISSÃO ATÉ 20 KM DE DISTÂNCIA	DC WORK	R$ 679,97	R$ 10.199,55
56	50	UN	ESTABILIZADOR 300VA 115V	SMS SPEEDY NEW GERATI-ON	R$ 141,99	R$ 7.099,50
58	5	UN	FECHADURA DIGITAL DE SOBREPOR COM LEITOR BIOMETRICO	COM-TROL ID – IDLOCK LD	R$ 1.590,00	R$ 7.950,00
63	40	UN	FONTE MCM 12V 10A - BIVOLT	SMART METER – MCM	R$ 359,00	R$ 14.360,00
71	50	UN	KEYSTONE RJ11 CAT3	SECCON	R$ 5,00	R$ 250,00
72	200	UN	KEYSTONE RJ45 CAT6	SECCON	R$ 9,80	R$ 1.960,00
83	30	UN	NOBREAK 600VA - BIVOLT	SMS ULS 600VA BIVOLT	R$ 700,00	R$ 21.000,00
89	15	UN	PASSA CABO HORIZONTAL 1U X 19" PRETO	WJ	R$ 29,99	R$ 449,85
97	1.000	UN	PORCA GAIOLA M5 + PARAFUSO	WJ	R$ 1,40	R$ 1.400,00
102	20	UN	ROTEADOR DUAL BANDA GIGABIT	INTEL-BRAS	R$ 385,80	R$ 7.716,00
113	10	UN	SWITCH 24 PORTAS GIGABIT	TP LINK – SG1024D	R$ 1.295,45	R$ 12.954,50
116	10	UN	SWITCH POE 16 PORTAS	TP-LINK – SF1822	R$ 2.980,00	R$ 29.800,00
117	30	UN	SWITCH POE 5 PORTAS	TP-LINK – SF1005LP	R$ 744,99	R$ 22.349,70
124	35	UN	TELEFONE SEM FIO	DECT 6.0 TS 2510	R$ 134,00	R$ 4.690,00
Valor Total Geral: R$ 292.739,60 (duzentos e noventa e dois mil, setecentos e trinta e nove reais e sessenta centavos)						

.....

Extrato de Ata

Processo nº 63/2023

Registro de Preço nº 23/2023

Objeto: AQUISIÇÃO DE EQUIPAMENTOS E MATERIAIS DE INFORMÁTICA DESTINADOS A DIVERSOS SETORES DA ADMINISTRAÇÃO MUNICIPAL, PARA AQUISIÇÃO FUTURA E ENTREGA PARCELADA, CONFORME QUANTIDADE E ESPECIFICAÇÕES CONSTANTES EM ANEXO.

Órgão Gerenciador: Departamento de Licitação e Contratos da Prefeitura de Orindiúva

Detentor da Ata: 30.114.031 MARCUS VINNICIUS DE OLIVEIRA E SILVA

Vigência: 12 (doze) meses

Data de assinatura: 14/06/2023

Preços registrados:

ESPECIFICAÇÕES TÉCNICAS						
Item	**Qtd**	**Un**	**Descrição**	**Marca**	**Valor Unitário**	**Valor Total**
14	10	UN	BATERIA ESTACIONARIA 12V 60A P/ NOBREAK - USO EXCLUSIVO PARA NOBREAK	MULTILASER EN013	R$ 834,00	R$ 8.340,00
Valor Total Geral: R$ 8.340,00 (oito mil, trezentos e quarenta reais)						

.....

Extrato de Ata

Processo nº 63/2023

Registro de Preço nº 23/2023

Objeto: AQUISIÇÃO DE EQUIPAMENTOS E MATERIAIS DE INFORMÁTICA DESTINADOS A DIVERSOS SETORES DA ADMINISTRAÇÃO MUNICIPAL, PARA AQUISIÇÃO FUTURA E ENTREGA PARCELADA, CONFORME QUANTIDADE E ESPECIFICAÇÕES CONSTANTES EM ANEXO.

Órgão Gerenciador: Departamento de Licitação e Contratos da Prefeitura de Orindiúva

Detentor da Ata: 49.130.334 GABRIEL AUGUSTO PEREIRA

Vigência: 12 (doze) meses

Data de assinatura: 14/06/2023

Preços registrados:

ESPECIFICAÇÕES TÉCNICAS						
Item	**Qtd**	**Un**	**Descrição**	**Marca**	**Valor Unitário**	**Valor Total**

44	20	UN	COMPUTADOR, TIPO DESKTOP, PROCESSADOR INTEL CORE I5 11ª GERAÇÃO OU SUPERIOR, 8GB RAM OU SUPERIOR, SSD 240GB OU SUPERIOR, INCLUSO MONITOR HDMI FULL HD IPS 23.8" OU SUPERIOR, TECLADO ABNT2, MOUSE, CAIXA DE SOM E ESTABILIZADOR	PROCESSADOR INTEL I5 11400 PLACA MAE BIOSTAR H510MH MEMÓRIA MACROVIP MV24N17/8G HD SSD 240GB MV240 MACROVIP MONITOR HQ 24 LED TECLADO NEWLINK TC308 MOUSE NEWLINK MO303 CAIXA DE SOM HAYOM KM2501 ESTABILIZADOR TS SHARA 9000 GABINETE FORTREK SC501BK FONTE FORTREK PWS 2003 200W	R$ 7.768,00	R$ 155.360,00
Valor Total Geral: R$ 155.360,00 (cento e cinquenta e cinco mil, trezentos e sessenta reais)						

.....

Extrato de Ata

Processo nº 63/2023

Registro de Preço nº 23/2023

Objeto: AQUISIÇÃO DE EQUIPAMENTOS E MATERIAIS DE INFORMÁTICA DESTINADOS A DIVERSOS SETORES DA ADMINISTRAÇÃO MUNICIPAL, PARA AQUISIÇÃO FUTURA E ENTREGA PARCELADA, CONFORME QUANTIDADE E ESPECIFICAÇÕES CONSTANTES EM ANEXO.

Órgão Gerenciador: Departamento de Licitação e Contratos da Prefeitura de Orindiúva

Detentor da Ata: AUTOMATIZA BRASIL SERVICE LTDA

Vigência: 12 (doze) meses

Data de assinatura: 14/06/2023

Preços registrados:

ESPECIFICAÇÕES TÉCNICAS						
Item	**Qtd**	**Un**	**Descrição**	**Marca**	**Valor Unitário**	**Valor Total**
2	1.000	UN	ABRAÇADEIRA DE NYLON MEDIA BRANCA 190 X 4,8 MM	DUTO-PLAST / 190X4,8	R$ 0,65	R$ 650,00
36	160	UN	CAMERA 20 METROS FULL HD DOME - SENSOR 1/2.8 CMOS SONY STARVIS 2MP ; ÂNGULO DE VISÃO HORIZONTAL 112°; ÂNGULO DE VISÃO VERTICAL 60°; LOCAL DE INSTALAÇÃO INTERNO E EXTERNO IP67	INTEL-BRAS / VHD 1220 D	R$ 319,87	R$ 51.179,20
47	40	UN	CONECTOR P2 STEREO	MXT / P2	R$ 6,80	R$ 272,00
73	150	UN	MEMÓRIA DDR3 8GB P/ DESKTOP	CRUCIAL / 08GB	R$ 195,98	R$ 29.397,00
84	15	UN	NOBREAK MANAGER NET4+ USM 1500 VA - BIVOLT	SMS / MANA-GER NET 4	R$ 1.729,00	R$ 25.935,00
99	10	UN	RACK DE PAREDE 12U	HEPSO / 19P X 470MM	R$ 1.025,00	R$ 10.250,00
101	50	UN	ROLO ETIQUETA 50X30 1 COLUNA TÉRMICA DIRETA	TG / 50 X 30	R$ 95,00	R$ 4.750,00
107	20	UN	SSD 120GB OU 128GB	PNY / CS900-120-RB	R$ 198,00	R$ 3.960,00
108	5	UN	SSD 1TB OU SUPERIOR	CRUCIAL / BX500	R$ 749,00	R$ 3.745,00
110	10	UN	SSD 2TB ENTERPRISE PROPRIO P/ SERVIDOR USO 24X7 OU SUPERIOR	DELL / SEDC450R1920G	R$ 3.500,00	R$ 35.000,00
119	20	UN	TECLADO PARA NOTEBOOK	FRAME / ELITE-BOOK	R$ 415,00	R$ 8.300,00
121	50	UN	TECLADO USB SEM FIO	INTEL-BRAS / TSI 50	R$ 98,99	R$ 4.949,50
Valor Total Geral: R$ 178.387,70 (cento e setenta e oito mil, trezentos e oitenta e sete reais e setenta centavos)						

.....

Extrato de Ata

Processo nº 63/2023

Registro de Preço nº 23/2023

Objeto: AQUISIÇÃO DE EQUIPAMENTOS E MATERIAIS DE INFORMÁTICA DESTINADOS A DIVERSOS SETORES DA ADMINISTRAÇÃO MUNICIPAL, PARA AQUISIÇÃO FUTURA E ENTREGA PARCELADA, CONFORME QUANTIDADE E ESPECIFICAÇÕES CONSTANTES EM ANEXO.

Órgão Gerenciador: Departamento de Licitação e Contratos da Prefeitura de Orindiúva

Detentor da Ata: F. C. LOPES INFORMÁTICA LTDA

Vigência: 12 (doze) meses

Data de assinatura: 14/06/2023

Preços registrados:

ESPECIFICAÇÕES TÉCNICAS						
Item	**Qtd**	**Un**	**Descrição**	**Marca**	**Valor Unitário**	**Valor Total**
7	30	UN	AMPLIFICADOR DE SOM 100 WATTS RMS - POTÊNCIA TOTAL (RMS) : 100W EM 4 OHMS; EQUALIZAÇÃO : GRAVES, MÉDIOS E AGUDOS; ENTRADAS : 01 P10 MICROFONE; 02 AUXILIAR RCA COM CHAVE SELECT; CONTROLE DE VOLUME INDEPENDENTES PARA MICROFONE E ENTRADAS AUXILIARES	LL AUDIO / SA100	R$ 897,00	R$ 26.910,00
16	10	UN	CABO ADAPTADOR CONVERSOR HDMI PARA VGA - CONVERSOR DE SINAL HDMI PARA VGA COM SAÍDA P2 DE ÁUDIO TIPO FÊMEA	GV / CBH.518 (09050)	R$ 50,00	R$ 500,00
33	40	PAR	CAIXA DE SOM ACUSTICA PARA AMBIENTE 100W - IMPEDÂNCIA : 8 OHMS; RESPOSTA DE FREQUÊNCIA : 120HZ A 20KHZ	FRAHM PS200	R$ 350,00	R$ 14.000,00
53	10	UN	CORDÃO OPTICO SIMPLEX 2,5M - CORDÃO ÓPTICO PATCH CORD SIMPLEX SC/UPC X SC/UPC - 3MM	FIBRA-CEM CSS.00128	R$ 28,00	R$ 280,00

57	30	UN	EXTENSOR HDMI PARA RJ45 50 METROS - CONEXÃO PONTO A PONTO E INSTALAÇÃO COM CABO DE REDE A UMA DISTÂNCIA DE 50 M NO CABO CAT6 E 40 M NO CAT5E	INTEL-BRAS VEX 1050	R$ 588,00	R$ 17.640,00
59	25	UN	FITAS PARA ROTULADOR ELETRÔNICO	BRO-THER M231 12MM	R$ 142,00	R$ 3.550,00
60	20	UN	FONE HEADSET COM MICROFONE	HAYOM – HF2213	R$ 109,00	R$ 2.180,00
64	20	UN	FONTE PARA ALL IN ONE TIPO DELL UNIVERSAL - OU SIMILAR	COMPA-NY PARTS DELL UNIVER-SAL	R$ 248,98	R$ 4.979,60
69	10	UN	HD PRÓPRIO PARA DVR 8TB PURPLE P/ FUN. 24HRS/7DIAS	WES-TERN DIGITAL WD PURPLE WD84PURZ	R$ 4.080,00	R$ 40.800,00
75	50	UN	MEMÓRIA DDR4 8GB P/ DESKTOP	CRUCIAL CB8GU2666	R$ 244,00	R$ 12.200,00
78	16	UN	MODULO MINIGBIC WDM (BIDIRECIONAL) 1G 20KM	HAPPY PAR 20KM LC SFP-B3524L-R20D	R$ 304,00	R$ 4.864,00
104	2	UN	ROTULADOR ELETRÔNICO - FAMÍLIA DA FITA: M TAPE; TAMANHOS DE FITA: 9MM E 12MM; COMPRIMENTO DA FITA: 8 METROS; TECNOLOGIA DA FITA: TRANSFERÊNCIA TÉRMICA; LCD: SIM, 8 CARACTERES X 1 LINHA	BRO-THER PT-70	R$ 339,00	R$ 678,00
105	2	UN	SERVIDOR TIPO DELL R910 - 4 X XEON DECACORE - 256GB RAM - 2 X HDS 4 TB - SIMILAR OU SUPERIOR	DELL R910	R$ 39.810,00	R$ 79.620,00
125	5	UN	TERMINAL INTELIGENTE PARA PABX	INTEL-BRAS TP 2000	R$ 345,00	R$ 1.725,00
126	50	UN	WEBCAM FULLHD COM MICROFONE EMBUTIDO	XIAOMI IMILAB CMSXJ22A	R$ 239,00	R$ 11.950,00
Valor Total Geral: R$ 221.876,60 (duzentos e vinte e um mil, oitocentos e setenta e seis reais e sessenta centavos)						

.....

Extrato de Ata

Processo nº 63/2023

Registro de Preço nº 23/2023

Objeto: AQUISIÇÃO DE EQUIPAMENTOS E MATERIAIS DE INFORMÁTICA DESTINADOS A DIVERSOS SETORES DA ADMINISTRAÇÃO MUNICIPAL, PARA AQUISIÇÃO FUTURA E ENTREGA PARCELADA, CONFORME QUANTIDADE E ESPECIFICAÇÕES CONSTANTES EM ANEXO.

Órgão Gerenciador: Departamento de Licitação e Contratos da Prefeitura de Orindiúva

Detentor da Ata: H2 MARKET LTDA

Vigência: 12 (doze) meses

Data de assinatura: 14/06/2023

Preços registrados:

ESPECIFICAÇÕES TÉCNICAS						
Item	**Qtd**	**Un**	**Descrição**	**Marca**	**Valor Unitário**	**Valor Total**
15	20	UN	BATERIA ESTACIONARIA 12V 7A P/NOBREAK - USO EXCLUSIVO PARA NOBREAK	UNIPOWER / 08K012	R$ 185,00	R$ 3.700,00
55	8	UN	DVR MHDX 8CH + HD 3TB PURPLE - TAXA DE FRAMES SUPORTADA PARA GRAVAÇÃO POR RESOLUÇÃO: 8MP (4K), 5MP, 4MP, 3MP, 2MP (FULL HD/1080P), 1MP (HD/720P), D1 E CIF TODOS EM ATÉ 30 FPS E VÍDEO: ENTRADAS 08 CANAIS BNC + 4 CANAIS IP OU 12 CANAIS IP NO MODO NVR3	INTELBRAS – MHDX 1208 INTELBRAS / 4600015	R$ 2.434,00	R$ 19.472,00
77	15	UN	MINI RACK 5U	MAX ELETRON / 4756	R$ 210,00	R$ 3.150,00
100	5	UN	RACK DE PISO 44UX19PX770MM	PROTECTM / 44U X 770MM	R$ 4.630,00	R$ 23.150,00
103	40	UN	ROTEADOR GIGABIT. MODELO DE REFERÊNCIA: ROTEADOR MIKROTIK RB760IGS HEX S, ETHERNET 5 PORTAS, 880MHZ, RAM 256MB, L4, CINZA	MIKROTIK / RB760IGS HEX S	R$ 885,00	R$ 35.400,00
Valor Total Geral: R$ 84.872,00 (oitenta e quatro mil, oitocentos e setenta e dois reais)						

.....

Extrato de Ata

Processo nº 63/2023

Registro de Preço nº 23/2023

Objeto: AQUISIÇÃO DE EQUIPAMENTOS E MATERIAIS DE INFORMÁTICA DESTINADOS A DIVERSOS SETORES DA ADMINISTRAÇÃO MUNICIPAL, PARA AQUISIÇÃO FUTURA E ENTREGA PARCELADA, CONFORME QUANTIDADE E ESPECIFICAÇÕES CONSTANTES EM ANEXO.

Órgão Gerenciador: Departamento de Licitação e Contratos da Prefeitura de Orindiúva

Detentor da Ata: INFO HOBBY INDÚSTRIA E COMÉRCIO LTDA

Vigência: 12 (doze) meses

Data de assinatura: 14/06/2023

Preços registrados:

ESPECIFICAÇÕES TÉCNICAS						
Item	**Qtd**	**Un**	**Descrição**	**Marca**	**Valor Unitário**	**Valor Total**

106	20	UN	SMART TV 55”, LED, RESOLUÇÃO 4K, TAXA DE ATUALIZAÇÃO: 60 HZ, COM WIFI INTEGRADO E BLUETOOTH. ENTRADAS ESPECIAIS: HDMI 2.0 E USB. RECURSOS ESPECIAIS: ASSISTENTE PESSOAL, HDR. APLICATIVOS NATIVOS: YOUTUBE, NETFLIX, GLOBOPLAY. POTÊNCIA (RMS): 20W OU SUPERIOR. MODELOS DE REFERÊNCIA: SMART TV LED 55" SAMSUNG CRYSTAL 4K HDR UN55BU8000GXZD, SMART TV LED 55" LG THINQ AI 4K HDR 55UQ8050PSB.AWZ, SMART TV LED 55" LG THINQ AI 4K HDR 55UQ7950PSB	SAM-SUNG 55 UN55CU7700GXZD	R$ 3.495,00	R$ 69.900,00
Valor Total Geral: R$ 69.900,00 (sessenta e nove mil e novecentos reais)						

.....

Extrato de Ata

Processo nº 63/2023

Registro de Preço nº 23/2023

Objeto: AQUISIÇÃO DE EQUIPAMENTOS E MATERIAIS DE INFORMÁTICA DESTINADOS A DIVERSOS SETORES DA ADMINISTRAÇÃO MUNICIPAL, PARA AQUISIÇÃO FUTURA E ENTREGA PARCELADA, CONFORME QUANTIDADE E ESPECIFICAÇÕES CONSTANTES EM ANEXO.

Órgão Gerenciador: Departamento de Licitação e Contratos da Prefeitura de Orindiúva

Detentor da Ata: PRINTH TECNOLOGIA LTDA

Vigência: 12 (doze) meses

Data de assinatura: 14/06/2023

Preços registrados:

ESPECIFICAÇÕES TÉCNICAS						
Item	**Qtd**	**Un**	**Descrição**	**Marca**	**Valor Unitário**	**Valor Total**
27	40	UN	CABO HDMI 20M - BLINDAGEM: MALHA DE REVESTIMENTO DUPLA	HDTV / 4K HIGH	R$ 139,99	R$ 5.599,60
86	20	UN	NOTEBOOK CORE I5 11ª GERAÇÃO OU SUPERIOR, 8GB RAM OU SUPERIOR, SSD 240GB OU SUPERIOR, TELA 15,6” IPS OU SUPERIOR, SISTEMA OPERACIONAL WINDOWS 11	SAMSUNG / BOOK NP550XDA-KH2BR	R$ 5.997,00	R$ 119.940,00
88	5	UN	PAINEL DE SENHA E GUICHÊ DIGITAL PARA ATENDIMENTO	MULTELETRONIC / PA000709	R$ 998,00	R$ 4.990,00
109	130	UN	SSD 240GB OU 256GB	MACROVIP / MV240GB	R$ 283,00	R$ 36.790,00
111	20	UN	SSD 480GB OU 512GB	KEEPDATA KDS480G-L21	R$ 473,00	R$ 9.460,00
Valor Total Geral: R$ 176.779,60 (cento e setenta e seis mil, setecentos e setenta e nove reais e sessenta centavos)						

.....

Extrato de Ata

Processo nº 63/2023

Registro de Preço nº 23/2023

Objeto: AQUISIÇÃO DE EQUIPAMENTOS E MATERIAIS DE INFORMÁTICA DESTINADOS A DIVERSOS SETORES DA ADMINISTRAÇÃO MUNICIPAL, PARA AQUISIÇÃO FUTURA E ENTREGA PARCELADA, CONFORME QUANTIDADE E ESPECIFICAÇÕES CONSTANTES EM ANEXO.

Órgão Gerenciador: Departamento de Licitação e Contratos da Prefeitura de Orindiúva

Detentor da Ata: VENDOR – INFORMÁTICA, IMPORTAÇÃO, INDÚSTRIA, COMÉRCIO, RECARGA E MANUTENÇÃO LTDA

Vigência: 12 (doze) meses

Data de assinatura: 14/06/2023

Preços registrados:

ESPECIFICAÇÕES TÉCNICAS						
Item	**Qtd**	**Un**	**Descrição**	**Marca**	**Valor Unitário**	**Valor Total**
66	10	UN	HD PRÓPRIO PARA DVR 10TB PURPLE P/ FUN. 24HRS/7DIAS	WESTERN DIGITAL WD101PURP	R$ 5.340,00	R$ 53.400,00
67	15	UN	HD PRÓPRIO PARA DVR 2TB PURPLE P/ FUN. 24HRS/7DIAS	WESTERN DIGITAL D22PURZ	R$ 1.195,00	R$ 17.925,00
68	15	UN	HD PRÓPRIO PARA DVR 3TB PURPLE P/ FUN. 24HRS/7DIAS	WESTERN DIGITAL WD32PURZ	R$ 1.536,00	R$ 23.040,00
Valor Total Geral: R$ 94.365,00 (noventa e quatro mil, trezentos e sessenta e cinco reais)						

.....

Extrato de Ata

Processo nº 63/2023

Registro de Preço nº 23/2023

Objeto: AQUISIÇÃO DE EQUIPAMENTOS E MATERIAIS DE INFORMÁTICA DESTINADOS A DIVERSOS SETORES DA ADMINISTRAÇÃO MUNICIPAL, PARA AQUISIÇÃO FUTURA E ENTREGA PARCELADA, CONFORME QUANTIDADE E ESPECIFICAÇÕES CONSTANTES EM ANEXO.

Órgão Gerenciador: Departamento de Licitação e Contratos da Prefeitura de Orindiúva

Detentor da Ata: VERA MODAS PAULO DE FARIA LTDA

Vigência: 12 (doze) meses

Data de assinatura: 14/06/2023

Preços registrados:

ESPECIFICAÇÕES TÉCNICAS						
Item	**Qtd**	**Un**	**Descrição**	**Marca**	**Valor Unitário**	**Valor Total**
3	1.000	UN	ABRAÇADEIRA DE NYLON PEQUENA BRANCA 100 X 2,5 MM	YINS	R$ 0,45	R$ 450,00
5	30	UN	ADAPTADOR PLACA DE SOM USB - USB 7.1 DIRECTSOUND 3D (FONE E MICROFONE).	F3 JC-7.1	R$ 21,57	R$ 647,10
6	35	UN	ADAPTADOR WIRELLES AC USB - VELOCIDADES DE ATÉ 600MBPS COM 200MBPS EM 2,4GHZ E 433 MBPS EM 5GHZ, MELHORAM SEUS DISPOSITIVOS PARA VELOCIDADES MAIS ALTAS DE AC WIFI	TP-LINK ARCHER T2U AC600 DUAL BAND S/ ANTENA	R$ 201,31	R$ 7.045,85

13	30	UN	BATERIA CR2032	MAX-PRINT	R$ 1,45	R$ 43,50
20	30	UN	CABO DE AUDIO P2 X 2 RCA 1,2 - 2M BLINDADO	X-CEL	R$ 10,49	R$ 314,70
21	10	UN	CABO DE AUDIO P2 X 2 RCA 5M BLINDADO	X-CEL	R$ 13,48	R$ 134,80
23	50	UN	CABO DE FORÇA ENERGIA P/ PC OU MONITOR - COR PRETO; 1,5 M, TOMADA TRIPOLAR 10A	FORCELINE	R$ 12,00	R$ 600,00
24	15	UN	CABO ENGATE RÁPIDO BATERIA EXTERNA PARA NOBREAK	FORCELINE	R$ 59,19	R$ 887,85
25	30	UN	CABO HDMI 1,2M - BLINDAGEM: MALHA DE REVESTIMENTO DUPLA	FOR-TREK	R$ 13,12	R$ 393,60
26	20	UN	CABO HDMI 10M - BLINDAGEM: MALHA DE REVESTIMENTO DUPLA	FOR-TREK	R$ 78,00	R$ 1.560,00
32	200	UN	CAIXA DE SOBREPOR CFTV	VBOX	R$ 6,50	R$ 1.300,00
34	20	UN	CAIXA DE SOM PARA COMPUTADOR - USB E P2	KNUP	R$ 29,80	R$ 596,00
35	20	UN	CALHA COM 8 TOMADAS 10A 19" PRETO - COR PRETO; 1,5 M, TOMADA TRIPOLAR 10A	MAX ELE-TRON	R$ 89,00	R$ 1.780,00
38	30	UN	CAMERA DE VIDEO WI-FI FULL HD 360C - RESOLUÇÃO REAL FULL HD (1080P); ÂNGULO DE VISÃO HORIZONTAL 118° (DIAGONAL), 93° (HORIZONTAL) E 48° (VERTICAL); ARMAZENAMENTO MICROSD DE ATÉ 256GB; ALCANCE IR 10 M; IR INTELIGENTE	INTEL-BRAS IM4	R$ 345,00	R$ 10.350,00
39	100	UN	CAMERA IP 30 METROS FULL HD - RESOLUÇÃO 2 MEGAPIXELS (1080P); ALIMENTAÇÃO POE ATIVO (IEE 802.3AF); IR DE 30M; ÍNDICE DE PROTEÇÃO IP67; ÂNGULO DE VISÃO H: 102° / V: 55º	INTEL-BRAS 1230B	R$ 340,00	R$ 34.000,00
54	10	UN	DVR MHDX 16CH + HD 4TB PURPLE - TAXA DE FRAMES SUPORTADA PARA GRAVAÇÃO POR RESOLUÇÃO: 8MP (4K), 5MP, 4MP, 3MP, 2MP (FULL HD/1080P), 1MP (HD/720P), D1 E CIF TODOS EM ATÉ 30 FPS E VÍDEO: ENTRADAS 16 CANAIS BNC + 8 CANAIS IP OU 24 CANAIS IP NO MODO NVR3	INTEL-BRAS MHDX 3016	R$ 3.349,00	R$ 33.490,00
61	50	UN	FONTE ATX 24PINOS 200WATTS - BIVOLT	C3TECH OS-201	R$ 71,00	R$ 3.550,00
62	15	UN	FONTE ATX 24PINOS 500WATTS REAL - BIVOLT	FOR-TREK ATX	R$ 194,00	R$ 2.910,00
65	30	UN	FONTE PARA NOTEBOOK UNIVERSAL	MY-120W	R$ 73,20	R$ 2.196,00
70	5	UN	IMPRESSORA DE ETIQUETAS TERMICA SEM RIBBON	TANCA TLP-300	R$ 1.092,00	R$ 5.460,00
74	50	UN	MEMÓRIA DDR3 8GB P/ NOTEBOOK	KING-STON 1600MHZ	R$ 160,00	R$ 8.000,00
80	100	UN	MOUSE USB COM FIO	C3PLUS MS 35BK	R$ 12,90	R$ 1.290,00
81	50	UN	MOUSE USB SEM FIO	C3PLUS M-W17BK	R$ 27,84	R$ 1.392,00
90	15	UN	PATCH PANEL 24 PORTAS CAT.5E	SOHO-PLUS	R$ 439,34	R$ 6.590,10
93	20	UN	PLACA DE REDE PCI EXPRESS /1000	GV PCI-572	R$ 67,00	R$ 1.340,00
112	50	UN	SUPORTE PARA CPU COM RODINHAS	FORCELINE	R$ 39,52	R$ 1.976,00
115	20	UN	SWITCH 8 PORTAS GIGABIT	INTEL-BRAS SG800 Q+KCD	R$ 145,00	R$ 2.900,00
120	150	UN	TECLADO USB COM FIO	C3PLUS KB 14BK	R$ 28,00	R$ 4.200,00
123	30	UN	TELEFONE COM FIO ANALÓGICO	INTEL-BRAS TC20	R$ 67,57	R$ 2.027,10
Valor Total Geral: R$ 137.424,60 (cento e trinta e sete mil, quatrocentos e vinte e quatro reais e sessenta centavos)						

.....

Extrato de Ata

Processo nº 63/2023

Registro de Preço nº 23/2023

Objeto: AQUISIÇÃO DE EQUIPAMENTOS E MATERIAIS DE INFORMÁTICA DESTINADOS A DIVERSOS SETORES DA ADMINISTRAÇÃO MUNICIPAL, PARA AQUISIÇÃO FUTURA E ENTREGA PARCELADA, CONFORME QUANTIDADE E ESPECIFICAÇÕES CONSTANTES EM ANEXO.

Órgão Gerenciador: Departamento de Licitação e Contratos da Prefeitura de Orindiúva

Detentor da Ata: W S QUEIROZ INFORMÁTICA

Vigência: 12 (doze) meses

Data de assinatura: 14/06/2023

Preços registrados:

ESPECIFICAÇÕES TÉCNICAS						
Item	**Qtd**	**Un**	**Descrição**	**Marca**	**Valor Unitário**	**Valor Total**
8	15	UN	AMPLIFICADOR DE SOM 600 WATTS RMS - POTÊNCIA TOTAL (RMS) : 600W EM 4 OHMS; EQUALIZAÇÃO : GRAVES, MÉDIOS E AGUDOS; ENTRADAS : 01 P10 MICROFONE; 02 AUXILIAR RCA COM CHAVE SELECT; CONTROLE DE VOLUME INDEPENDENTES PARA MICROFONE E ENTRADAS AUXILIARES	DATREL POT 5000	R$ 3.996,97	R$ 59.954,55

Valor Total Geral: R$ 59.954,55 (cinquenta e nove mil, novecentos e cinquenta e quatro reais e cinquenta e cinco centavos)

.....

Extrato de Ata

Processo nº 63/2023

Registro de Preço nº 23/2023

Objeto: AQUISIÇÃO DE EQUIPAMENTOS E MATERIAIS DE INFORMÁTICA DESTINADOS A DIVERSOS SETORES DA ADMINISTRAÇÃO MUNICIPAL, PARA AQUISIÇÃO FUTURA E ENTREGA PARCELADA, CONFORME QUANTIDADE E ESPECIFICAÇÕES CONSTANTES EM ANEXO.

Órgão Gerenciador: Departamento de Licitação e Contratos da Prefeitura de Orindiúva

Detentor da Ata: WAGTON EDUARDO REIS DE ARAUJO LTDA

Vigência: 12 (doze) meses

Data de assinatura: 14/06/2023

Preços registrados:

ESPECIFICAÇÕES TÉCNICAS						
Item	Qtd	Un	Descrição	Marca	Valor Unitário	Valor Total
76	50	UN	MEMÓRIA DDR4 8GB P/ NOTEBOOK	CRUCIAL CB8GS2666	R$ 249,00	R$ 12.450,00
91	3	UN	PLACA BASE ICIP	INTEL-BRAS BASE ICIP IMPACTA 68I	R$ 3.085,00	R$ 9.255,00
92	6	UN	PLACA CODEC ICIP	INTEL-BRAS CODEC ICIP 30 IMPACTA 68I	R$ 1.257,00	R$ 7.542,00
94	8	UN	PLACA RAMAL ANALOGICA 4RM	INTEL-BRAS IMPACTA 68I 4 RAMAIS ANALÓGICOS	R$ 720,50	R$ 5.764,00
95	3	UN	PLACA RAMAL MISTA 1+3RM	INTEL-BRAS IMPACTA 68I RAMAL MISTO	R$ 798,00	R$ 2.394,00
96	3	UN	PLACA TRONCO DIGITAL E1	INTEL-BRAS IMPACTA 68I TRONCO E1	R$ 3.905,00	R$ 11.715,00
122	30	UN	TELEFONE BASE IP	FANVIL X1	R$ 510,00	R$ 15.300,00
Valor Total Geral: R$ 64.420,00 (sessenta e quatro mil, quatrocentos e vinte reais)						

.....

Processo n.º 000066/23 - DISPENSA 0022/23

Contrato n.º 0066/23

Contratante: PREFEITURA MUNICIPAL DE ORINDIUVA

Contratada: 35.621.158 GIOVANI PEREIRA.

Objeto: FORNECIMENTO E INSTALAÇÃO DE CÂMERA DE MONITORAMENTO, COM CARTÃO DE MEMÓRIA E SUPORTE METÁLICO.

Valor: R$ 11.580,00 onze mil, quinhentos e oitenta reais

Dotação:

02.10.00 – Urbanismo / 06.183.0204

06.183.0204.2053 - Manutenção das Ações de Segurança Pública /

3.3.90.39.00 - OUTROS SERVIÇOS DE TERCEIROS - PESSOA JURÍDICA

02.10.00 – Urbanismo / 06.183.0204

06.183.0204.2053 - Manutenção das Ações de Segurança Pública /

4.4.90.52.00 - EQUIPAMENTOS E MATERIAL PERMANENTE

02.10.00 – Urbanismo / 15.452.0181 - Serviços de Utilidade Pública

15.452.0181.2051 - Manutenção dos Serviços Urbanos Diversos

3.3.90.30.00 - MATERIAL DE CONSUMO

Data: 12 de junho de 2023.

.....

Homologação / Adjudicação

DESPACHO DA PREFEITA MUNICIPAL

Homologo para que produza seus jurídicos e legais efeitos, e adjudico o resultado da licitação, Modalidade Pregão Presencial nº 25/2023, Processo Licitatório nº 65/2023, a empresa **CENTRAL COMERCIAL DE MATERIAIS PARA CONSTRUÇÃO EM GERAL LTDA**: AREIA FINA LAVADA R$ 107,00; AREIA GROSSA LAVADA R$ 63,00; ABRAÇADEIRA ROSCA S/FIM AÇO 13MM FIO 2 X 2.1/2 PACOTE 100 UN R$ 45,00; ACABAMENTO PARA VALVULA DE DESCARGA R$ 25,50; ADAPTADOR SOLDÁVEL 50MM (1.1/2") R$ 2,90; ADAPTADOR SOLDÁVEL 60MM (2") R$ 8,90; AGUARRÁS DE 5 LITROS R$ 83,80; ANEL DE VEDAÇÃO PARA VASO SANITÁRIO R$ 6,20; ARMADURA EM TELA DE AÇO SOLDADA 15X15 ESP/ 4,2MM PAINÉIS DE 2,0 X 3,0M R$ 64,50; BARRA DE AÇO Ø 3/16 - 6METROS R$ 6,40; BARRA DE AÇO Ø 3/8 - 6METROS R$ 28,90; BATENTE EM MADEIRA 0,70 X 2,10 R$ 104,00; BATENTE EM MADEIRA 0,80 X 2,10 R$ 104,00; BATENTE EM MADEIRA 0,90 X 2,10 R$ 104,00; BUCHA DE NYLON 10MM – FULL R$ 0,17; BUCHA DE NYLON 12MM – FULL R$ 0,23; BUCHA DE NYLON 6MM – FULL R$ 0,10; BUCHA DE NYLON 8MM – FULL R$ 0,15; BUCHA DE REDUÇÃO 100MM PARA 50MM, ESGOTO SÉRIE NORMAL R$ 6,20; BUCHA DE REDUÇÃO 50MM PARA 40MM, ESGOTO SÉRIE NORMAL R$ 1,75; BUCHA DE REDUÇÃO 50MM X 3/4, MARROM R$ 2,70; CABO DE COBRE DE 16 MM, ISOLAMENTO750 V - ISOLAÇÃO EM PVC 70ºC - BRASILEIRINHO R$ 9,90; CAÇAMBA PLASTICA PARA PINTURA R$ 24,80; CADEADO DE LATÃO 30MM R$ 17,40; CADEADO DE LATÃO 40MM R$ 27,80; CADEADO DE LATÃO 50MM R$ 39,00; CANALETA 2X1,2CM 2 METROS SISTEMA X R$ 5,60; CAP SOLDAVEL DN= 20MM (1/2") R$ 1,15; CAP SOLDAVEL DN=25MM(3/4") R$ 1,00; CIMENTO PORTLAND CP II - Z (NBR 11578) R$ 34,90; COLA PARA TUBULAÇÃO EM PVC 175G R$ 9,50; COLUNA PRONTA EM AÇO (15X15) Ø 5/16" DE 6M R$ 97,95; COTOVELO DE PVC RÍGIDO 90º, DN = 25 MM, (3/4") R$ 0,50; COTOVELO DE PVC RIGIDO 90º, DN = 50 MM (1. 1/2") R$ 2,80; COTOVELO DE PVC RÍGIDO 90º, DN = 60 MM (2") R$ 19,30; COTOVELO DE PVC RIGIDO BRANCO, ESGOTO SÉRIE NORMAL, DN= 100 MM R$ 4,40; COTOVELO DE PVC RIGIDO BRANCO, ESGOTO SÉRIE NORMAL, DN= 150 MM R$ 38,50; COTOVELO DE PVC

RIGIDO BRANCO, ESGOTO SÉRIE NORMAL, DN= 40 MM R$ 1,05; COTOVELO DE PVC RÍGIDO BRANCO, ESGOTO SÉRIE NORMAL, DN = 50 MM R$ 2,00; DISCO DESBASTE 4.1/2" R$ 5,30; ELETRODO 6013 3,25MM R$ 17,70; FITA CREPE 48MM X 50M R$ 10,79; GRELHA 100MM PVC R$ 6,10; GRELHA CROMADA 100MM R$ 7,25; LUVA DE CORRER SOLDÁVEL, DN=40MM (1.1/4") - MARROM R$ 20,32; LUVA DE CORRER SOLDÁVEL, DN=60MM (2") - MARROM R$ 38,10; LUVA DE PVC RÍGIDO, ESGOTO SÉRIE NORMAL, DN=100MM (4") R$ 4,20; LUVA LR 3/4" PARA 1/2" - AZUL R$ 3,49; LUVA SÉRIE NORMAL, DN=25MM (3/4") - MARROM R$ 0,75; LUVA SÉRIE NORMAL, DN=50MM (1.1/2") - MARROM R$ 3,99; NIPLE 3/4" R$ 1,00; PARAFUSO GANCHO S6 C/BUCHA R$ 0,84; PARAFUSO PHILIPS 3.5 X 40 MM R$ 0,12; PARAFUSO PHILIPS 3.5 X 50 MM R$ 0,15; PARAFUSO PHILIPS 4.0 X 25MM R$ 0,10; PARAFUSO PHILIPS 4.0 X 45MM R$ 0,16; PARAFUSO PHILIPS 5.0 X 65 MM R$ 0,25; PARAFUSO PHILIPS 6.0 X 26 MM R$ 0,20; PARAFUSO PHILIPS 6.0 X 35 MM R$ 0,26; PARAFUSO PHILIPS 6.0 X 45 MM R$ 0,32; PARAFUSO SEXTAVADO 1/4 X 1. 1/2" R$ 0,50; PINCEL PARA PINTURA 1" R$ 3,14; PINCEL PARA PINTURA 1/2' R$ 2,20; PINCEL PARA PINTURA 3/4' R$ 2,25; PISO EM PORCELANATO RETIFICADO GRUPO DE ABSORÇÃO BI-A R$ 75,00; PORTA GRELHA QUADRADO PARA GRELHA REDONDA 100MM R$ 5,00; PREGO 11 X 11 R$ 16,05; PREGO 15X15 R$ 18,95; PREGO 17X27 R$ 17,97; PREGO 18X24 R$ 16,01; PREGO 22X42 R$ 16,96; PROLONGADOR P/ TORNEIRA 1/2" R$ 4,30; PROLONGADOR P/ TORNEIRA 3/4" R$ 5,10; QUADRO P/ 8 DISJUNTORES DE SOBREPOR R$ 28,80; REBITE 3/16 X 5/8 R$ 0,25; REBITE ALUMINIO 10X14 CABEÇA 2MM R$ 0,20; REGISTRO DE ESFERA ALAVANCA 1/2" - METAL R$ 14,99; REGISTRO DE GAVETA EM LATÃO CROMADO COM CANOPLA, DN= 1/2" R$ 54,94; REJUNTE PARA PISO PORCELANATO (1KG) R$ 7,00; RESINA ACRÍLICA INCOLOR LT 18L R$ 219,99; REVESTIMENTO IMPERMEABILIZANTE SEMI FLEXIVEL18KG R$ 48,47; ROLO ANTI-GOTA 23 CM X 10 MM R$ 10,99; SARRAFO EM MADEIRA MISTA 5 X 5 CM R$ 4,78; SERRA TICO-TICO 450W - 110V - 1º LINHA COM PADRÃO DE QUALIDADE (DEWALT, BOSCH, MAKITA E VONDER) R$ 320,00; TÁBUA AMARELINHA 3,00 X 0,20 X 0,03 R$ 94,95; TABUA EM MADEIRA PINUS 3,00 X 0,30 X 0,03 R$ 49,97; TÊ 3/4 PARA 1/2" - AZUL R$ 5,70; TÊ EM PVC AZUL, DN=25MM, (3/4") R$ 6,75; TÊ EM PVC MARROM RÍGIDO, DN=32MM (1") R$ 3,45; TÊ EM PVC MARROM RÍGIDO, DN=50MM (1.1/2") R$ 7,55; TERÇA EM MADEIRA MISTA 5 X 11 CM R$ 23,50; THINNER 5 LITROS R$ 65,00; TIJOLO APARENTE Á VISTA R$ 3.199,99; TINTA ASFÁLTICA IMPERMEABILIZANTE LT 18L R$ 250,00; TOMADA 2P+T DE 10 A DE EMBUTIR 4X4 - 250V, COMPLETA - SIMILAR A (MARGIRUS, FAME OU SIEMENS) R$ 7,89; TOMADA 2P+T DE 20 A DE EMBUTIR 4X4 - 250V, COMPLETA - SIMILAR A (MARGIRUS, FAME OU SIEMENS) R$ 10,79; TORNEIRA BÓIA 3/4 R$ 14,99; TORNEIRA ESFERA DE USO GERAL, EM LATÃO, DN=3/4' - LIMPEZA R$ 22,95; TUBO DE LIGAÇÃO FLEXÍVEL PARA VASO SANITÁRIO - CROMADO R$ 16,80; TUBO DE PVC RIGIDO BRANCO, LINHA ESGOTO SÉRIE NORMAL, DN= 150 MM R$ 169,00; TUBO DE PVC RIGIDO BRANCO, LINHA ESGOTO SÉRIE NORMAL, DN= 75 MM R$ 72,00; TUBO DE PVC RÍGIDO, DN= 32 MM, (1´) R$ 50,00; TUBO DE PVC RÍGIDO, DN= 60 MM, (2') R$ 130,00; VÁLVULA AMERICANA 4 1/2" R$ 20,48; VÁLVULA DE DESCARGA COM REGISTRO PRÓPRIO, DN= 1 1/2´ R$ 94,92; VIGOTA DE MADEIRA 5X15 R$ 27,49. **CONTATTOS MAIS LTDA**: BROCA DE VIDEA 6MM R$ 6,76; CABO DE COBRE PARALELO 2 X 1,5 MM R$ 2,12; CABO PP 2 X 1,5MM R$ 2,69; CABO PP 3 X 2,5 MM R$ 6,11; CAIXA SIFONADA 140MM (ESGOTO) R$ 19,44; CAP SOLDÁVEL DN = 40 MM (1 1/2") R$ 3,10; CONTATOR TRIFÁSICO 15 A R$ 62,51; CONTATOR TRIFÁSICO 40 A R$ 169,99; COTOVELO" DE PVC RÍGIDO 45º, DN= 25 MM, (3/4") R$ 1,17; TUBO DE PVC RÍGIDO, DN= 25 MM, (3/4´) R$ 18,95. **CRISTIANA TIAGO DA SILVA MAIA**: ABRAÇADEIRA ROSCA S/FIM AÇO 19MM FIO 1/2 X 3/4 PACOTE 10 UN R$ 9,80; ABRAÇADEIRA ROSCA S/FIM AÇO 19MM FIO 12,5MM PACOTE 10 UN R$ 9,80; ACABAMENTO DE REGISTRO DE GAVETA 1" R$ 19,00; ACABAMENTO DE REGISTRO DE GAVETA 1/2" R$ 17,50; ACABAMENTO DE REGISTRO DE GAVETA 3/4" R$ 17,90; ALICATE UNIVERSAL 8" - 1º LINHA COM PADRÃO DE QUALIDADE (GEDORE, TRAMONTINA OU BELZER) R$ 49,00; ARAME GALVANIZADO Nº 22 R$ 21,00; ARAME RECOZIDO Nº 14 R$ 15,00; ARAME RECOZIDO Nº 16 R$ 14,50; BARRA ROSCADA 1/2" R$ 11,00; BARRA ROSCADA 1/4" R$ 4,00; BARRA ROSCADA 3/16" R$ 3,00; BARRA ROSCADA 3/8" R$ 6,30; BARRA ROSCADA 5/16 R$ 4,80; BICO DE TORNEIRA METAL 1/2" R$ 2,20; BICO DE TORNEIRA METAL 3/4" R$ 2,90; BOBINA DE PAPEL ONDULADO 30M R$ 98,00; BOBINA DE PAPEL ONDULADO 50M R$ 174,90; CADEADO DE LATÃO 20MM R$ 11,00; CADEADO DE LATÃO 25MM R$ 14,00; CAIXA DE EMBUTIR OCTOGONAL 4X4 R$ 1,70; CANO DE CHUVEIRO EM ALUMÍNIO - 40CM (3/4") R$ 7,00; CHUMBADOR PARABOLT 12MM R$ 5,50; CHUVEIRO ELÉTRICO DE 5500W / 127 V EM PVC R$ 55,00; COLA ADESIVA EPOXI 250 GRAMAS R$ 12,79; DESENGRIPANTE SPRAY 300ML - 1º LINHA COM PADRÃO DE QUALIDADE (WHITE LUB E TEKBOND) R$ 8,00; DILUENTE PARA PINTURA DEMARCAÇÃO VIÁRIA LATA 18 LITROS R$ 224,96; DISCO DIAMANTADO 14" R$ 149,99; DISCO FLAP 4.1/2" R$ 6,00; DOBRADIÇA EM LATÃO R$ 2,00; DUCHA HIGIÊNICA COM REGISTRO R$ 38,00; ELETRODUTO DE PVC CORRUGADO FLEX. REFORÇ. DIÂMETRO EXTERNO 20MM (1/2") R$ 1,20; ELETRODUTO DE PVC CORRUGADO FLEX. REFORÇ. DIÂMETRO EXTERNO 25MM (3/4") R$ 1,00; ENFORCA GATO 4,8X200MM, PACOTE COM 100 UN R$ 10,00; ENFORCA GATO ABRAÇADEIRA NYLON 2,5 X 100 MM, PACOTE COM 100 UN R$ 2,42; ENFORCA GATO ABRAÇADEIRA NYLON 2,5 X 150 MM, PACOTE COM 100 UN R$ 4,07; ENFORCA GATO ABRAÇADEIRA NYLON 3,6 X 250 MM, PACOTE COM 100 UN R$ 8,00; ENFORCA GATO ABRAÇADEIRA NYLON 4,8 X 200 MM, PACOTE COM 100 UN R$ 11,01; ENFORCA GATO ABRAÇADEIRA NYLON 4,8 X 250 MM, PACOTE COM 100 UN R$ 18,00; ENFORCA GATO ABRAÇADEIRA NYLON 4,8 X 300 MM, PACOTE COM 100 UN R$ 16,95; ENFORCA GATO

ABRAÇADEIRA NYLON 4,8 X 380 MM, PACOTE COM 100 UN R$ 15,00; ENFORCA GATO ABRAÇADEIRA NYLON 7,6 X 387 MM, PACOTE COM 100 UN R$ 40,00; ENGATE FLEXÍVEL METÁLICO DN=3/4" R$ 22,00; ESPELHO CEGO 4X2 R$ 1,80; ESPELHO CEGO 4X4 R$ 3,50; FITA CREPE 18MM X 50M R$ 4,00; FITA CREPE 24MM X 50M R$ 6,00; FLANGE PARA CAIXA D' ÁGUA 25MM (3/4') R$ 8,59; FLANGE PARA CAIXA D' ÁGUA 50MM (1 1/2') R$ 15,00; INTERRUPTOR COM 1 TECLA SIMPLES E PLACA R$ 4,04; INTERRUPTOR COM 2 TECLA SIMPLES E PLACA R$ 6,29; LAMPADA LED E27 12W BIVOLT R$ 5,12; LAMPADA LED E27 15W BIVOLT R$ 6,50; LIXA Nº 100 R$ 1,50; LIXA Nº 120 R$ 1,50; LIXA Nº 150 R$ 1,50; LIXA Nº 180 R$ 1,50; LIXA Nº 200 R$ 1,50; LIXA Nº 220 R$ 1,50; LIXA Nº 80 R$ 1,50; LUMINÁRIA COM 3 LED 150W ILUMINAÇÃO PÚBLICA RUA POSTE PROVA D´ÁGUA - 1ª LINHA COM PADÃO DE QUALIDADE (RIOS, RY OU PRISMA) R$ 180,00; LUVA DE ALGODÃO COM PIGMENTOS DE PVC R$ 2,99; LUVA DE RASPA DE COURO CANO LONGO R$ 13,39; MASSA CORRIDA - 1º LINHA COM PADRÃO DE QUALIDADE (CORAL, SUVINIL OU LUKSCOLOR) - LT 18 L R$ 39,80; MASSA NIVELADORA SC 20KG R$ 46,89; PARAFUSO 14X80 C/ BUCHA R$ 1,48; PARAFUSO 3/8 X 2.1/2" C/ PORCA E ARRUELA R$ 2,00; PARAFUSO AUTO BROCANTE SEXTAVADO 14 X 3/4" R$ 0,45; PARAFUSO PARA VASO SANITÁRIO 1/4 X 80 R$ 1,50; PARAFUSO S10 C/ BUCHA R$ 0,50; PARAFUSO S12 C/BUCHA R$ 0,70; PARAFUSO S6 C/BUCHA R$ 0,30; PARAFUSO S8 C/ BUCHA R$ 0,40; PARAFUSO SEXTAVADO 1/4 X 1.1/2 C/ PORCA E ARRUELA R$ 0,74; PARAFUSO SEXTAVADO 3/8 X 1/2" R$ 0,71; PARAFUSO SEXTAVADO 3/8 X 2.1/2" R$ 1,39; PARAFUSO SEXTAVADO 3/8 X 3" C/ PORCA E ARRUELA R$ 2,90; PARAFUSO SEXTAVADO SOBERBA 50 X 8 MM R$ 1,00; PINCEL PARA PINTURA 1 1/2' R$ 4,50; PINCEL PARA PINTURA 2.1/2" R$ 6,09; PINO FÊMEA 10 A R$ 2,80; PINO FÊMEA 20A R$ 2,99; PINO MACHO 10A R$ 2,99; PINO MACHO 20A R$ 3,00; PLACA PARA 2 FUNÇÕES 4X2 R$ 2,84; PORCA PARLOCK 1/2" R$ 0,89; PORCA PARLOCK 1/4" R$ 0,19; PORCA PARLOCK 3/8" R$ 0,40; PORCA PARLOCK 5/16" R$ 0,34; PORCA PARLOCK 5/8" R$ 1,20; PORCA SEXTAVADA 1/2" R$ 0,50; PORCA SEXTAVADA 1/4" R$ 0,14; PORCA SEXTAVADA 3/8" R$ 0,30; PORCA SEXTAVADA 5/16" R$ 0,14; PREGO 12X12 R$ 19,47; PREGO 15X21 R$ 18,94; PREGO 22X24 R$ 16,97; REGISTRO DE GAVETA EM LATÃO CROMADO COM CANOPLA, DN= 3/4´ R$ 48,45; REPARO PARA VALVULA DE DESCARGA R$ 45,99; SELADOR DE PAREDE LATA 18L R$ 68,00; SERRA MÁRMORE 4.3/8" - 1400W - 110V - 1º LINHA COM PADRÃO DE QUALIDADE (DEWALT, BOSCH, MAKITA E VONDER OU SIMILAR) R$ 390,00; SUPORTE DE PAPEL TOALHA R$ 45,00; TÊ DE PVC RÍGIDO, DN=100MM (4") - ESGOTO R$ 10,00; TEXTURA GRAFIATO 25KG COM FUNDO PREPARADOR (REVESTIMENTO ACRÍLICO) R$ 49,00; TINTA ACRILICA PREMIUM ACETINADA BASE AGUA - 1º LINHA COM PADRÃO DE QUALIDADE (CORAL, SUVINIL OU LUKSCOLOR) - COM 18 LITROS R$ 200,00; TINTA ESMALTE SINTÉTICO BASE SOLVENTE - 1º LINHA COM PADRÃO DE QUALIDADE (CORAL, SUVINIL OU LUKSCOLOR) - GL 3,6 L R$ 80,00; TINTA LATEX PVA - 1º LINHA COM PADRÃO DE QUALIDADE (CORAL, SUVINIL OU LUKSCOLOR) - GL 3,6 L R$ 30,00; TINTA LATEX PVA - 1º LINHA COM PADRÃO DE QUALIDADE (CORAL, SUVINIL OU LUKSCOLOR) - LT 18 L R$ 110,00; TINTA PARA PISOS CIMENTADOS - 1º LINHA COM PADRÃO DE QUALIDADE (CORAL, SUVINIL OU LUKSCOLOR) - LT 18 L R$ 159,66; TOMADA BARRA 3P 20A PRETA R$ 8,50; TORNEIRA DE MESA PARA LAVATÓRIO, ACION. HIDROMECÂNICO EM LATÃO R$ 94,96; TORNEIRA PARA BANCADA BICA MÓVEL 1/4 DE VOLTA - 1/2" R$ 47,87; TORNEIRA PARA COZINHA BICA MÓVEL (PAREDE) 1/4 DE VOLTA - 1/2" R$ 41,99; TRENA 5 METROS R$ 14,99; VÁLVULA AMERICANA 3 1/2" R$ 13,00. **M C FERRAGENS E FERRAMENTAS ORINDIUVA LTDA**: ADAPTADOR SOLDÁVEL 20MM (1/2") R$ 0,70; ADAPTADOR SOLDÁVEL 25MM (3/4") R$ 0,70; AGUARRÁS DE 900ML R$ 16,40; ASSENTO DE VASO SANITÁRIO ALMOFADADO OVAL R$ 39,90; BARRA CHATA 1.1/2" X 3/16" - 6 METROS R$ 89,95; BROCA DE AÇO 3MM R$ 3,00; BROCA DE AÇO 4MM R$ 4,25; BROCA DE AÇO 5MM R$ 5,85; BROCA DE AÇO 6MM R$ 6,65; BROCA DE AÇO 8MM R$ 10,00; BROCA DE VIDEA 10MM R$ 14,80; BROCA DE VIDEA 12MM R$ 15,85; BROCA DE VIDEA 8MM R$ 9,75; CADEADO DE LATÃO 35MM R$ 23,45; CADEADO DE LATÃO 45MM R$ 31,00; CAIXA DE PASSAGEM PVC 15X15 R$ 12,00; CAP SOLDÁVEL DN = 32 MM (1") R$ 1,99; CARRINHO DE MÃO METÁLICO R$ 199,90; CONTATOR TRIFÁSICO 20 A R$ 75,99; COTOVELO DE PVC RIGIDO 45º, DN = 50 MM (1. 1/2") R$ 5,00; COTOVELO DE PVC RÍGIDO 45º, DN = 60 MM (2") R$ 8,00; COTOVELO LR 3/4" PARA 1/2" - AZUL R$ 3,35; ELETRODO 6013 1,5MM R$ 19,90; ELETRODO 6013 2,5MM R$ 19,00; EMENDA DE MANGUEIRA 1/2" R$ 1,99; ENFORCA GATO 4,8X300MM, PACOTE COM 100 UN R$ 14,99; ENFORCA GATO ABRAÇADEIRA NYLON 1,2 X 3,6 X 150 MM, PACOTE COM 100 UN R$ 6,20; ENFORCA GATO ABRAÇADEIRA NYLON 3,6 X 200 MM, PACOTE COM 100 UN R$ 8,43; ENFORCA GATO ABRAÇADEIRA NYLON 3,7 X 202 MM, PACOTE COM 100 UN R$ 20,00; ENFORCA GATO ABRAÇADEIRA NYLON 4,0 X 250 MM, PACOTE COM 100 UN R$ 11,99; ENFORCA GATO ABRAÇADEIRA NYLON 4,8 X 390 MM, PACOTE COM 100 UN R$ 24,99; ENFORCA GATO ABRAÇADEIRA NYLON 4,8 X 400 MM, PACOTE COM 100 UN R$ 29,99; ESCOVA BROXA RETANGULAR PARA PINTURA R$ 5,99; ESCOVÃO PARA LIMPEZA R$ 35,00; ESPUDE PARA VASO SANITÁRIO R$ 2,69; FITA DUPLA FACE 12MM R$ 9,79; FITA PVC 100 MM X 10 METROS R$ 7,00; FITA ZEBRADA 65MM X 200MTS R$ 12,00; GUIA PASSA FIO DE PVC COM ALMA DE AÇO - 20 METROS R$ 19,12; KIT DE FECHADURA PARA PORTA DE MADEIRA R$ 44,95; KIT DE FECHADURA PARA PORTAO METÁLICA R$ 54,55; LINHA DE PEDREIRO R$ 7,49; LONA PLASTICA PRETA 4 X 100 DUPLA R$ 650,00; LUMINÁRIA COM 2 LED 100W ILUMINAÇÃO PÚBLICA RUA POSTE PROVA D´ÁGUA - 1º LINHA COM PADRÃO DE QUALIDADE (RIOS, RY OU PRISMA) R$ 202,00; LUVA DE PVC RÍGIDO, ESGOTO SÉRIE NORMAL, DN=40MM (1.1/4") R$ 1,24; LUVA DE PVC RÍGIDO, ESGOTO

SÉRIE NORMAL, DN=50MM (1.1/2") R$ 2,64; LUVA DE RASPA DE COURO CANO CURTO R$ 9,59; LUVA LR 3/4" - AZUL R$ 3,50; LUVA VAQUETA R$ 17,99; MASSA PLÁSTICA 400G R$ 12,26; NIPLE 1/2" R$ 0,62; NIPLE 1/4" R$ 0,67; PALHA DE AÇO Nº 1 R$ 1,99; PALHA DE AÇO Nº 2 R$ 1,99; PARAFUSO ESCAPULA C/ BUCHA S10 R$ 0,99; PARAFUSO GANCHO S12 C/BUCHA R$ 1,69; PARAFUSO SEXTAVADO 1/2 X 1/2" R$ 1,49; PARAFUSO SEXTAVADO 5/8 X 1" R$ 2,99; PARAFUSO SEXTAVADO 5/8 X 1. 1/2" R$ 3,49; PARAFUSO SEXTAVADO 5/8 X 1/2 R$ 1,50; PARAFUSO SEXTAVADO 5/8 X 2" R$ 2,00; PINCEL PARA PINTURA 2' R$ 5,69; PINCEL PARA PINTURA 3' R$ 7,99; PLUG COM ROSCA 1/2" R$ 0,49; PLUG COM ROSCA 3/4" R$ 0,74; PLUG TRIANGULAR FEMEA 3P 10 A R$ 3,49; PLUG TRIANGULAR FEMEA 3P 20 A R$ 4,79; PLUG TRIANGULAR MACHO 3P 10 A R$ 4,04; PLUG TRIANGULAR MACHO 3P 20 A R$ 6,89; PNEU DE CARRINHO DE MÃO METÁLICO R$ 35,79; PORCA SEXTAVADA 5/8" R$ 0,89; PREGO 18X27 R$ 16,99; REGISTRO DE ESFERA ALAVANCA 3/4" - METAL R$ 19,99; REGISTRO DE GAVETA EM LATÃO CROMADO COM CANOPLA, DN=1" R$ 67,96; REGISTRO DE PVC SOLDÁVEL 3/4 R$ 8,97; RESERVATÓRIO DE ÁGUA EM FIBRA DE VIDRO-CAPACIDADE DE 500 LITROS R$ 279,99; RESINA ACRÍLICA INCOLOR GL 3,6L R$ 73,55; ROLO DE ESPUMA 15 CM X D30 R$ 8,09; ROLO DE ESPUMA 23 CM X 60 MM R$ 14,74; ROLO DE ESPUMA 9 CM X D30 R$ 5,04; ROLO DE LÃ 15 CM X 12 MM R$ 13,29; ROLO DE LÃ 23 CM X 22 MM R$ 13,29; SABONETEIRA METÁLICA PARA FIXAÇÃO R$ 13,64; SERRA CIRCULAR DE MESA 10" - 1800W - 110V - 1º LINHA COM PADRÃO DE QUALIDADE (DEWALT, BOSCH, MAKITA E VONDER) R$ 1.499,79; SERRA CIRCULAR MANUAL 7.1/4" - 1800W - 110V - 1º LINHA COM PADRÃO DE QUALIDADE (DEWALT, BOSCH, MAKITA E VONDER) R$ 830,00; SIFÃO PLÁSTICO COM COPO, RÍGIDO, DE 1 1/4´ X 2´ R$ 25,00; SIFÃO UNIVERSAL DUPLO R$ 14,99; SUPORTE GARFO PARA ROLO DE PINTURA - 23 CM R$ 12,55; SUPORTE P/ SERRA COPO A-2/KA2-S STAR R$ 105,00; TALHADEIRA MARTELETE ENC SDS PLUS 14 R$ 21,97; TÊ DE PVC RIGIDO, DN= 40MM (1.1/4") - ESGOTO R$ 2,49; TÊ EM PVC MARROM RÍGIDO, DN=25MM, (3/4') R$ 0,94; TÊ EM PVC MARROM RÍGIDO, DN=25MM, (3/4") R$ 0,94; THINNER 900 ML R$ 15,85; TINTA DEMARCAÇÃO VIÁRIA, BASE SOLVENTE LATA C /18 LITROS, COR: BRANCA (NBR/ABNT 11862) - 18 LITROS R$ 419,29; TINTA ESMALTE SINTÉTICO BASE SOLVENTE - 1º LINHA COM PADRÃO DE QUALIDADE (CORAL, SUVINIL OU LUKSCOLOR) - LT 18 L R$ 464,99; TOMADA BARRA DUPLA 3P 20A PRETA R$ 11,99; TORNEIRA DE METAL PARA BEBEDOURO INDUSTRIAL 1/2" R$ 49,99; TORNEIRA ESFERA DE USO GERAL, EM LATÃO, DN=1/2' - LIMPEZA R$ 20,99; TRENA 30 METROS R$ 32,00; TRENA 50 METROS R$ 42,00; VÁLVULA EM METAL CROMADO DE 1´ R$ 19,99; VERNIZ MARITIMO TRIPLO FILTRO SOLAR - 1º LINHA COM PADRÃO DE QUALIDADE (CORAL, SUVINIL OU LUKSCOLOR) - GL 3,6L R$ 107,90. **FERNANDES ENGENHARIA ORINDIUVA LTDA**: ACOPLAMENTO 3P+T 220V 32A 9H – PINO FÊMEA R$ 31,00; ACOPLAMENTO 3P+T 220V 32A 9H – PINO MACHO R$ 24,50; ARAME GALVANIZADO Nº 16 R$ 16,50; ARAME GALVANIZADO Nº 18 R$ 19,50; ARGAMASSA DE ASSENTAMENTO PARA PISO CERAMICO AC2 SC 20KG R$ 22,40; BARRA DE AÇO Ø 1/4 - 6 METROS R$ 13,75; BARRA DE AÇO Ø 5/16 - 6METROS R$ 21,80; BARRA DE ESTANHO 40X60 R$ 13,80; BLOCO CERÂMICO 11,50 X 19 X 19 R$ 1.100,00; BLOCO CERÂMICO 8 FURO 9 X 19 X 29 R$ 1.049,00; BROCA DE AÇO 14MM R$ 18,00; BROCA DE VIDEA 20MM R$ 53,00; BUCHA DE REDUÇÃO 150MM PARA 100MM, ESGOTO SÉRIE NORMAL R$ 22,50; CABO DE COBRE DE 10MM, ISOLAMENTO 750V - ISOLAÇÃO EM PVC 70°C R$ 6,20; CABO DE COBRE DE 2,5MM, ISOLAMENTO 750V - BRASILEIRINHO R$ 1,25; CABO DE COBRE DE 2,5MM, ISOLAMENTO 750V - UNIPOLAR R$ 1,25; CABO DE COBRE DE 4,0MM, ISOLAMENTO 750V - UNIPOLAR R$ 2,60; CABO DE COBRE DE 6,0MM, ISOLAMENTO 750V - UNIPOLAR R$ 3,75; CABO DE COBRE PARALELO 2 X 2,5 MM R$ 2,90; CAIBRO EM MADEIRA MISTA 5 X 5 CM R$ 11,90; CAIXA DE EMBUTIR PVC 4X2 R$ 0,85; CAIXA DE EMBUTIR PVC 4X4 R$ 1,10; CAIXA DE FERRO ESTAMPADA 4X2 R$ 2,25; CAP SOLDÁVEL DN = 50 MM (2") R$ 4,81; COLUNA PRONTA EM AÇO (20X20) Ø 5/16" DE 6M R$ 119,90; CONTATOR TRIFÁSICO 32 A R$ 85,00; CONTATOR TRIFÁSICO 35 A R$ 84,00; CONTATOR TRIFÁSICO 45 A R$ 170,00; DISCO DE CORTE PARA MADEIRA R$ 14,00; DISCO DIAMANTADO - PORCELANATO 110 MM X 20 MM R$ 22,15; DISJUNTOR TERMOMAGNÉTICO, BIPOLAR 220/380 V, CORRENTE 50 A R$ 24,50; DISJUNTOR TERMOMAGNÉTICO, CAIXA MOLDADA TRIPOLAR 125 A R$ 260,00; DISJUNTOR TERMOMAGNÉTICO, DIN BIPOLAR 63A R$ 24,56; DISJUNTOR TERMOMAGNÉTICO, DIN TRIPOLAR 63A R$ 34,00; DISPOSITIVO DIFERENCIAL RESIDUAL DR 63A 30MA - 4 POLOS R$ 110,00; ELETRODUTO CORRUGADO EM POLIETILENO DE ALTA DENS. DN=50MM (1. 1/2") R$ 3,40; EMENDA DE MANGUEIRA 1.1/4 POLIETILENO R$ 3,00; ESCOVA DE AÇO CARBONO MANUAL 4 FILEIRAS R$ 5,00; ESGUICHO PARA MANGUEIRA DE JARDIM 1/2" R$ 7,12; FITA VEDA ROSCA 12MM X 25M R$ 3,79; FITA VEDA ROSCA 18MM X 10M R$ 1,99; INTERRUPTOR MEIO CORDÃO BR 1647 R$ 3,90; LÂMPADA LED E27 COM ADAPTADOR PARA E40 - 40W BIVOLT R$ 14,00; LÂMPADA TUBULAR VAPOR METÁLICO 2000W 220V R$ 399,90; LUVA DE CORRER SOLDÁVEL, DN=32MM (1") - MARROM R$ 15,37; LUVA DE CORRER SOLDÁVEL, DN=50MM (1.1/2") - MARROM R$ 24,97; LUVA DE PVC RÍGIDO, ESGOTO SÉRIE NORMAL, DN=150MM (6") R$ 19,00; LUVA PVC NITRILICA R$ 7,50; LUVA SÉRIE NORMAL, DN=60MM (2") - MARROM R$ 9,80; MANGUEIRA DE JARDIM R$ 3,34; MICRO ESFERA DE VIDRO SACO DE 25KG R$ 220,00; MÓDULO INTERRUPTOR R$ 3,80; MÓDULO INTERRUPTOR PARALELO R$ 4,99; PARAFUSO AUTO BROCANTE SEXTAVADO 12 X 3/4" R$ 0,28; PARAFUSO PHILIPS 5.0 X 48 MM R$ 0,14; PARAFUSO PHILIPS 5.0 X 50 MM R$ 0,14; PARAFUSO PHILIPS 5.0 X 70 MM R$ 0,25; PARAFUSO PHILIPS 6.0 X 80 MM R$ 0,22; PARAFUSO SEXTAVADO 1/2 X 1. 1/2" R$ 1,10; PARAFUSO SEXTAVADO 1/2 X 2" R$ 1,20; PARAFUSO SEXTAVADO 1/2 X 2.1/2" R$ 1,25; PARAFUSO SEXTAVADO 3/8 X 1. 1/2" R$

1,09; PARAFUSO SEXTAVADO 5/16 X 1. 1/2" R$ 0,74; PARAFUSO SEXTAVADO 5/16 X 1/2" R$ 0,41; PLACA DE MADEIRITE NAVAL 2,50 X 1,60 X 10 MM R$ 180,00; PLACA DE MADEIRITE PLASTIFICADO 2,50 X 1,60 X 10 MM R$ 130,00; PLAFON REDONDO SOQUETE E-27 R$ 3,90; PLUG COM ROSCA 1" R$ 1,78; PORTA LISA EM MADEIRA 0,80 X 2,10 R$ 214,96; PREGO 17X21 R$ 18,75; REATOR VAPOR METÁLICO 2000W R$ 475,00; REGISTRO REGULADOR DE VAZÃO P/ CHUVEIRO CROMADO COM CANOPLA, DN= 1/2´ R$ 20,49; RESISTÊNCIA PARA CHUVEIRO ELÉTRICO DE 5500W / 127V R$ 20,00; RESISTÊNCIA PARA CHUVEIRO ELÉTRICO DE 5500W / 220V R$ 20,00; ROLO ANTI-GOTA 15 CM X 10 MM R$ 6,99; ROLO ANTI-GOTA 5 CM X 10 MM R$ 3,99; ROLO ANTI-GOTA 9 CM X 10 MM R$ 4,99; SERRA DE AÇO RAPIDO "SERRINHA" R$ 8,50; SUPORTE DE PAPEL HIGIÊNICO METAL R$ 13,00; TÊ 3/4 - AZUL R$ 6,74; TÊ 3/4 - GALVANIZADO R$ 6,60; TÊ DE PVC RIGIDO, DN= 50MM (1.1/2") - ESGOTO R$ 4,80; TÊ DE PVC RÍGIDO, DN=150MM (6") - ESGOTO R$ 45,00; TÊ EM PVC MARROM RÍGIDO, DN=60MM, (2") R$ 28,00; TEXTURA GRANFINO 25KG COM FUNDO PREPARADOR (REVESTIMENTO ACRÍLICO) R$ 46,50; TIJOLO PÓ DE MICO R$ 379,90; TINTA DEMARCAÇÃO VIÁRIA, BASE SOLVENTE LATA C /18 LITROS, COR: AMARELA (NBR/ABNT 11862) - 18 LITROS R$ 380,00; TINTA SPRAY - ESMALTE SINTETICO 400ML R$ 16,96; TOMADA 2P+T DE 10 A DE EMBUTIR 4X2 - 250V, COMPLETA - SIMILAR A (MARGIRUS, FAME OU SIEMENS) R$ 3,72; TOMADA 2P+T DE 20 A DE EMBUTIR 4X2 - 250V, COMPLETA - SIMILAR A (MARGIRUS, FAME OU SIEMENS) R$ 3,82; TOMADA SIMPLES SOBREPOR 2P+T (SISTEMA X) - 10A R$ 5,13; TOMADA SIMPLES SOBREPOR 2P+T (SISTEMA X) - 20A R$ 5,04; TUBO DE PVC RIGIDO BRANCO, LINHA ESGOTO SÉRIE NORMAL, DN= 100 MM R$ 70,50; TUBO DE PVC RÍGIDO BRANCO, LINHA ESGOTO SÉRIE NORMAL, DN= 50 MM R$ 50,00; TUBO DE PVC RÍGIDO, DN= 50 MM, (1 1/2´) R$ 70,00. **CF LAJES E CONSTRUÇÕES ORINDIUVA LTDA**: ADAPTADOR SOLDÁVEL 32MM (1") R$ 1,68; ADITIVO REDUTOR DE PERMEABILIDADE PARA CONCRETO E ARGAMASSA (3,6L) R$ 38,90; ARGAMASSA DE ASSENTAMENTO PARA PISO CERAMICO AC3 SC 20KG R$ 27,43; ARRUELA LISA 1/4 R$ 0,07; BACIA SIFONADA DE LOUÇA SEM TAMPA - 6 LITROS R$ 164,90; BARRAMENTO PENTE TRIFÁSICO 63A – 54 DISJUNTOR DIN R$ 110,00; BOLSA PARA BACIA SANITÁRIA R$ 4,65; BROCA DE AÇO 10MM R$ 13,00; BROCA DE AÇO 12MM R$ 15,90; BROCA DE VIDEA 5MM R$ 5,80; CAIXA DE FERRO ESTAMPADA 4X4 R$ 4,07; CAL HIDRATADO R$ 14,49; CANO DE CHUVEIRO EM ALUMÍNIO - 40CM (1/2") R$ 6,80; COLUNA PRONTA EM AÇO (7/14) Ø 5/16" DE 6M R$ 89,91; DESEMPENADEIRA PLÁSTICA EM PVC R$ 15,00; DISCO DE CORTE PARA AÇO 4.1/2" R$ 3,90; ELETRODO 7018 2,5MM R$ 31,00; ENFORCA GATO 8,0X370MM, PACOTE COM 100 UN R$ 60,00; ENFORCA GATO ABRAÇADEIRA NYLON 9,0 X 530 MM, PACOTE COM 100 UN R$ 159,99; ENFORCA GATO ABRAÇADEIRA ROSCA S/FIM AÇO 13 MM 25 X 38, PACOTE COM 100 UN R$ 70,00; FITA ADESIVA DEMARCAÇÃO DE SOLO 48 MM X 30 METROS R$ 29,97; GESSO EM PÓ PARA REVESTIMENTO - 40KG R$ 34,99; JOGO DE GUARNIÇÃO PARA PORTA R$ 64,99; JOGO DE SOQUETE 4 PEÇAS PROFIELD R$ 150,00; LAJE PRÉ-FABRICADA BETA 8 (C/ LAJOTA) R$ 47,81; LUVA DE CORRER SOLDÁVEL, DN=25MM (3/4") - MARROM R$ 10,64; MARTELO PICOLA 2 CORTES R$ 24,99; NIPLE 1" R$ 3,45; PARAFUSO ESCAPULA C/ BUCHA S6 R$ 0,43; PARAFUSO ESCAPULA C/ BUCHA S8 R$ 0,70; PARAFUSO GANCHO S10 C/BUCHA R$ 1,20; PARAFUSO GANCHO S8 C/BUCHA R$ 0,99; PARAFUSO ROSCA MÁQUINA CHATA 5X32 X 1/" R$ 0,30; PARAFUSO ROSCA MÁQUINA CHATA 5X32 X 2/" R$ 0,45; PARAFUSO SEXTAVADO 1/4 X 1/2" R$ 0,24; PARAFUSO SEXTAVADO 1/4 X 2" R$ 0,59; PARAFUSO SEXTAVADO 1/4 X 3" R$ 0,95; PARAFUSO SEXTAVADO 3/8 X 2" R$ 1,36; PARAFUSO SEXTAVADO 3/8 X 3" R$ 2,25; PARAFUSO SEXTAVADO 5/16 X 1" R$ 0,57; PARAFUSO SEXTAVADO 5/16 X 2" R$ 0,65; PARAFUSO SEXTAVADO 5/16 X 3" R$ 0,90; PISO CERÂMICO ESMALTADO PI4 R$ 38,00; PORTA LISA EM MADEIRA 0,70 X 2,10 R$ 214,99; PORTA LISA EM MADEIRA 0,90 X 2,10 R$ 234,91; REJUNTE PARA PISO CERÂMICO (1KG) R$ 8,35; RESERVATÓRIO DE ÁGUA EM FIBRA DE VIDRO-CAPACIDADE DE 1.500 LITROS R$ 1.099,91; RIPA EM MADEIRA MISTA 5 X 1,50 CM R$ 3,00; ROLO DE LÃ 9 CM X 12MM R$ 10,44; SABONETEIRA TIPO DISPENSER, PARA REFIL DE 800 ML R$ 40,43; SILICONE ACÉTICO PARA VEDAÇÃO 280G R$ 18,69; TÁBUA EM MADEIRA PINUS 3,00 X 0,25 X 0,03 R$ 43,00; TÊ EM PVC AZUL, DN=32MM, (1") R$ 11,99; TINTA ASFÁLTICA IMPERMEABILIZANTE GL 3,6L R$ 84,85; TORNEIRA LONGA PARA PIA 1/2" R$ 59,96; TRELIÇA PRONTA EM AÇO 6 M R$ 40,00; TUBO DE PVC RIGIDO BRANCO, LINHA ESGOTO SÉRIE NORMAL, DN= 40 MM R$ 33,00; VEDANTE BORRACHA NITRÍLICA PARA REGISTRO E TORNEIRA 1/2" R$ 0,40; VEDANTE BORRACHA NITRÍLICA PARA REGISTRO E TORNEIRA 3/4" R$ 0,40. **GOIÁS LED MATERIAIS ELÉTRICOS E CONSTRUÇÃO LTDA**: BUCHA METÁLICA ELETRODUTO 1/2" R$ 0,61; BUCHA METÁLICA ELETRODUTO 3/4" R$ 0,61; CABO DE COBRE DE 1,5MM, ISOLAMENTO 750V - UNIPOLAR R$ 0,95; CABO DE COBRE DE 16 MM, ISOLAMENTO750 V - ISOLAÇÃO EM PVC 70ºC R$ 9,80; CABO DE COBRE DE 25 MM, ISOLAMENTO750 V - ISOLAÇÃO EM PVC 70ºC R$ 15,60; CABO PP 2 X 2,5MM R$ 4,00; CABO PP 3 X 1,5MM R$ 3,70; CABO PP 3 X 4,0 MM R$ 8,75; CABO PP 3 X 6,0 MM R$ 12,40; CABO PP 4 X 1,5 MM R$ 5,00; CABO PP 4 X 2,5 MM R$ 7,90; CANALETA C/ DIVISÓRIA DUPLA FACE 20 R$ 5,70; CANALETA PARA PAINEL ABERTA 20X20X2000 - CINZA R$ 14,81; CONTATOR TRIFÁSICO 25 A R$ 75,50; DISJUNTOR TERMOMAGNÉTICO, BIPOLAR 220/380V, CORRENTE 20 A R$ 24,58; DISJUNTOR TERMOMAGNÉTICO, TRIPOLAR 40 A R$ 34,10; DISJUNTOR TERMOMAGNÉTICO, UNIPOLAR 127/220V, CORRENTE 16 A R$ 6,27; DISJUNTOR TERMOMAGNÉTICO, UNIPOLAR 127/220V, CORRENTE 32 A R$ 6,27; ELETRODUTO CORRUGADO EM POLIETILENO DE ALTA DENS. DN=63MM (2") R$ 4,49; ENFORCA GATO ABRAÇADEIRA NYLON 1,0 X 2,5 X 100 MM, PACOTE COM 100 UN R$ 2,43; FITA

ISOLANTE AUTOFUSÃO - 10 METROS R$ 16,00; FITA ISOLANTE BT 19MM X 10M R$ 3,20; HASTE DE ATERRAMENTO 5/8´ X 2,40 M R$ 35,00; LÂMPADA LED E27 30W BIVOLT R$ 12,14; LÂMPADA LED TUBULAR T8 18W R$ 10,00; PLAFON SOBREPOR QUADRADO LED 24W R$ 27,00, tendo por objeto REGISTRO DE PREÇOS DE MATERIAIS PARA CONSTRUÇÃO, PARA AQUISIÇÃO FUTURA E ENTREGA PARCELADA, CONFORME QUANTIDADES E ESPECIFICAÇÕES CONSTANTES SO ANEXO I.. Autorizo lavratura do contrato e notifico a licitante sobre o prazo legal para a assinatura.

PUBLIQUE-SE.

Município de Orindiúva, 14 de junho de 2023.

Mireli Cristina Leite Ruvieri Martins

Prefeita Municipal

.....

VALOR DE TERRA NUA (VTN) – 2023 – ORINDIÚVA – SP

LAUDO TÉCNICO PARA DETERMINAÇÃO DO VALOR DE TERRA NUA (VTN)

MUNICÍPIO DE ORINDIÚVA - SP



EXERCÍCIO 2023

VALOR DE TERRA NUA (VTN) – 2023 – ORINDIÚVA – SP

Em cumprimento das orientações da **Instrução Normativa RFB Nº 1877 de 14 de março de 2019** segue abaixo, os Valores de Terra Nua (VTN) por hectare (ha), designados ao município de **ORINDIÚVA - SP**, para declarações tributáveis do ano de 2023.

VALOR DE TERRA NUA (VTN) POR HECTARE (ha).	
I - LAVOURA APTIDÃO BOA	R$ 21.687,00 R$
II - LAVOURA APTIDÃO REGULAR	R$ 18.325,00 R$
III - LAVOURA APTIDÃO RESTRITA	R$ 16.848,00 R$
IV - PASTAGEM PLANTADA	R$ 14.766,00 R$
V - SILVICULTURA OU PASTAGEM NATURAL	R$ 12.136,00 R$
VI - PRESERVAÇÃO DA FAUNA E FLORA	R$ 10.896,00 R$



VALOR DE TERRA NUA (VTN) – 2023 – ORINDIÚVA – SP

SUMÁRIO

1. SOLICITANTE.....4
2. RESPONSÁVEL TÉCNICO.....4
3. OBJETIVO 4
4. PRESSUPOSTOS TÉCNICOS.....5
4.1 IMPOSTO TERRITORIAL RURAL (ITR).....5
4.1.1 FISCALIZAÇÃO E GESTÃO DO ITR.....5
4.1.2 REGULAMENTAÇÃO DO ITR NA ÁREA RURAL.....6
4.1.3 DEFINIÇÃO DO CONTRIBUINTE.....6
4.1.4 BASE DE CÁLCULO DO ITR.....7
4.1.5 VALOR DE TERRA NUA.....7
5. CARACTERÍSTICAS GERAIS DO MUNICÍPIO.....9
5.1 LOCALIZAÇÃO.....9
5.2 TERRITÓRIO DO MUNICÍPIO E SEU USO.....10
5.3 CARACTERÍSTICAS DE VEGETAÇÃO DO MUNICÍPIO.....10
5.4 CARACTERÍSTICAS DE RELEVO DO MUNICIPIO.....11
5.5 CARACTERISTICAS DE SOLO DO MUNICÍPIO.....12
5.5.1 ARGISSOLO VERMELHO.....12
5.5.2 LATOSSOLO VERMELHO.....13
6. METODOLOGIA.....14
7. CONCLUSÃO.....14
8. ENCERRAMENTO 14
9. REFERÊNCIAS BIBLIOGRÁFICAS.....15



VALOR DE TERRA NUA (VTN) – 2023 – ORINDIÚVA – SP

1. SOLICITANTE:

Prefeitura Municipal de Orindiúva - Estado de São Paulo

ENDEREÇO: Rua Alfredo de Tolêdo, N°114.

BAIRRO: Centro

CEP: 15480-000

CNPJ: 45.148.970/0001-77

TELEFONE: (17) 3816-9600

2. RESPONSÁVEL TÉCNICO:

HIGOR AUGUSTO MATEUS

N° REGISTRO PROFISSIONAL: Eng. Agrônomo, CREA - MS: 67.325.

ART: 1320230049193

E-MAIL: eng.agro.higormateus@gmail.com

3. OBJETIVO:

Este laudo técnico, visa a descrição das características do município de Orindiúva - SP e a determinação do Valor de Terra Nua (VTN) para a atualização do Sistema de Preços de Terras (SIPT) da Receita Federal do Brasil (RFB), para fins cadastrais e declarações tributárias atendendo ao disposto na Instrução Normativa RFB Nº 1877, de 14 de março de 2019.



4. PRESSUPOSTOS TÉCNICOS:

4.1 IMPOSTO TERRITORIAL RURAL (ITR):

4.1.1 FISCALIZAÇÃO E GESTÃO DO ITR:

Conforme o § 4º da Emenda Constitucional Nº 42 de 2003, que diz respeito aos Impostos de competência da União, foi incluído no inciso VI do Art. 153 da Constituição Federal de 1988 a prerrogativa de instruir o impostos sobre propriedade territorial rural com as seguintes determinações:

§ 4º O imposto previsto no inciso VI do Art. 153 da Constituição Federal:

I - Será progressivo e terá suas alíquotas fixadas de forma a desestimular a manutenção de propriedades improdutivas.

II - Não incidirá sobre pequenas glebas rurais, definidas em lei, quando as explore o proprietário que não possua outro imóvel.

III - Será fiscalizado e cobrado pelos Municípios que assim optarem, na forma da lei, desde que não implique redução do imposto ou qualquer outra forma de renúncia fiscal.

Conforme os fundamentos do inciso III do parágrafo 4º da Emenda Constitucional Nº 42 de 2003 no inciso VI do Art. 153 da Constituição Federal os municípios obtiveram a opção de fiscalizar e gerir o Imposto territorial Rural (ITR).

Subsequente foi aderido o Decreto Nº 6.433 de 15 de abril de 2008, alterado pelo Decreto Nº 6.621 de 29 de outubro de 2008 e pelo Decreto Nº 6.770 de 10 de fevereiro de 2010, objetivando firmar a opção de convênio e delegação de competência para o exercício das atribuições de fiscalização e lançamento de créditos tributários e de cobrança do Imposto sobre o ITR.

O município de Orindiúva celebrou o convênio com a União, por intermédio da Secretaria da Receita Federal do Brasil, onde obteve a autoridade sobre os fins de fiscalizar e gerir o ITR.

4.1.2 REGULAMENTAÇÃO DO ITR NA ÁREA RURAL:

Na Lei Nº 9.393, de 19 de dezembro de 1996, sendo complementada pelo Decreto Nº 4.382, de 19 de setembro de 2002, são destacados os aspectos para regulamentação do Imposto Territorial Rural em uma propriedade.

- Art. 2º do Decreto Nº 4.382, de 19 de setembro de 2002, O Imposto sobre a Propriedade Territorial Rural, de apuração anual, tem como fato gerador a propriedade, o domínio útil ou a posse de imóvel por natureza, localizado fora da zona urbana do município, em 1º de janeiro de cada ano (Lei Nº 9.393, de 1996, art. 1º).
- Art. 7º do Decreto Nº 4.382, de 19 de setembro de 2002, Para efeito da legislação do ITR, o domicílio tributário do contribuinte ou responsável é o município de localização do imóvel rural, vedada a eleição de qualquer outro (Lei nº 9.393, de 1996, art. 4º, parágrafo único).

§ 1º O imóvel rural cuja área estenda-se a mais de um município deve ser enquadrado no município em que se localize sua sede ou, se esta não existir, no município onde se encontre a maior parte da área do imóvel (Lei nº 9.393, de 1996, art. 1º, § 3º).

4.1.3 DEFINIÇÃO DO CONTRIBUINTE:

- Art. 5º do Decreto Nº 4.382, de 19 de setembro de 2002, o contribuinte do ITR é o proprietário de imóvel rural, o titular de seu domínio útil ou o seu possuidor a qualquer título (Lei nº 5.172, de 1966, art. 31; Lei nº 9.393, de 1996, art. 4º).

- Art. 6º do Decreto Nº 4.382, de 19 de setembro de 2002, é responsável pelo crédito tributário o sucessor, a qualquer título, nos termos dos arts. 128 a 133 da Lei nº 5.172, de 1966 - Código Tributário Nacional (Lei nº 9.393, de 1996, art. 5º).

- Art. 8º do Decreto Nº 4.382, de 19 de setembro de 2002, a apuração e o pagamento do ITR devem ser efetuados pelo contribuinte ou responsável, independentemente de prévio procedimento da administração tributária, nos prazos e condições estabelecidos pela Secretaria da Receita Federal, sujeitando-se à homologação posterior (Lei nº 9.393, de 1996, art. 10).

4.1.4 BASE DE CÁLCULO DO ITR:

Para calcular o valor do ITR é considerado o Valor da Terra Nua (VTN) que se define pelos seguintes parâmetros:

- Art. 32 do Decreto Nº 4.382, de 19 de setembro de 2002 cita que para os efeitos de apuração do ITR, considerar-se o Valor da Terra Nua – VTN que é o valor de mercado do imóvel, excluídos os valores de mercado relativos a (Lei nº 9.393, de 1996, art. 8º, § 2º, art. 10, §1º, inciso I):

I - Construções, instalações e benfeitorias;

II - Culturas permanentes e temporárias;

III - Pastagens cultivadas e melhoradas;

IV - Florestas plantadas.

§ 1º O VTN refletirá o preço de mercado de terras, apurado em 1º de janeiro do ano de ocorrência do fato gerador, e será considerado autoavaliação da terra nua a preço de mercado (Lei nº 9.393, de 1996, art. 8º, § 2º).

§ 2º Incluem-se no conceito de construções, instalações e benfeitorias, os prédios, depósitos, galpões, casas de trabalhadores, estábulos, currais, mangueiras, aviários, pocilgas e outras instalações para abrigo ou tratamento de animais, terreiros e similares para secagem de produtos agrícolas, eletricidade rural, colocação de água subterrânea, abastecimento ou distribuição de águas barragens, represas, tanques, cercas e, ainda, as benfeitorias não relacionadas com a atividade rural.

4.1.5 VALOR DA TERRA NUA:

- O Art. 1º Instrução Normativa Nº 1.877 de 14 de março de 2019, disciplina a prestação de informações sobre Valor da Terra Nua (VTN) à Secretaria Especial da Receita Federal do Brasil (RFB) para fins de arbitramento da base de cálculo do Imposto sobre a Propriedade Territorial Rural (ITR), na hipótese prevista no Art. 14º da Lei Nº 9.393, de 19 de dezembro de 1996.

§ 1º Para efeito do disposto nesta Instrução Normativa, considera-se VTN o preço de mercado do imóvel, entendido como o valor do solo com sua superfície e a respectiva mata, floresta e pastagem nativa ou qualquer outra forma de vegetação natural, excluídos os valores de mercado relativos a construções, instalações e benfeitorias, culturas permanentes e temporárias, pastagens cultivadas e melhoradas e florestas plantadas, observados os seguintes critérios, referidos nos incisos I a III do Art. 12º da Lei Nº 8.629, de 25 de fevereiro de 1993:
I - Localização do imóvel;
II - Aptidão agrícola;
III - Dimensão do imóvel.

- Art. 2º Para fins do disposto nesta Instrução Normativa, considera-se:

I - Aptidão agrícola: classificação que busca refletir as potencialidades e restrições para o uso da terra e as possibilidades de redução das limitações de seu uso em razão de manejo e melhoramento técnico, de forma a garantir a melhor produtividade e a conservação dos recursos naturais;
II - Uso da terra: utilização efetiva da terra, que pode estar ou não de acordo com a aptidão agrícola, e que, no caso de estar em desacordo, compromete a produtividade potencial ou a conservação dos recursos naturais.

- Art. 3º As terras, consideradas suas respectivas condições de manejo, deverão ser enquadradas segundo as seguintes aptidões agrícolas:

I - Lavoura - aptidão boa: terra apta à cultura temporária ou permanente, sem limitações significativas para a produção sustentável e com um nível mínimo de restrições, que não reduzem a produtividade ou os benefícios expressivamente e não aumentam os insumos acima de um nível aceitável;
II - Lavoura - aptidão regular: terra apta à cultura temporária ou permanente, que apresenta limitações moderadas para a produção sustentável, que reduzem a produtividade ou os benefícios e elevam a necessidade de insumos para garantir as vantagens globais a serem obtidas com o uso.
III - Lavoura - aptidão restrita: terra apta à cultura temporária ou permanente, que apresenta limitações fortes para a produção sustentável, que reduzem a produtividade

8

ou os benefícios ou aumentam os insumos necessários, de tal maneira que os custos só seriam justificados marginalmente;

IV - Pastagem plantada: terra inapta à exploração de lavouras temporárias ou permanentes por possuir limitações fortes à produção vegetal sustentável, mas que é apta a formas menos intensivas de uso, inclusive sob a forma de uso de pastagens plantadas;

V - Silvicultura ou pastagem natural: terra inapta aos usos indicados nos incisos I a IV, mas que é apta a usos menos intensivos;

VI - Preservação da fauna ou flora: terra inapta para os usos indicados nos incisos I a V, em decorrência de restrições ambientais, físicas, sociais ou jurídicas que impossibilitam o uso sustentável, e que, por isso, é indicada para a preservação da flora e da fauna ou para outros usos não agrários.

5. CARACTERÍSTICAS GERAIS DO MUNICÍPIO:

5.1 LOCALIZAÇÃO:

O município de Orindiúva se localiza ao norte do estado de São Paulo, limita-se a sua divisa os municípios: Paulo de Faria à noroeste, Palestina à Sudoeste, Icém à sudeste, Fronteira (estado de Minas Gerais) à Oeste.



Figura 1: Limite municipal Orindiúva, (https://www.google.com.br/maps), acesso19 de abril de 2023.

O município fica em torno de 228 Km de distância da Capital do estado, as principais vias de acesso a Orindiúva são a SP 322 e a Rodovia Armando Diniz Junqueira, o município situa-se nas seguintes coordenadas geográficas, Latitude: 20°11'00.99"Sul, Longitude: 49°21'16.78" Oeste.

5.2 ÁREA TERRITORIAL DO MUNICÍPIO E SEU USO:

Sua área territorial total é de 247,378 km^2 (Quilômetros quadrados) ou seja, 24.737 ha de área territorial, (IBGE, 2021). Dentre a área total estimada pelo IBGE cerca de 94,5% é de uso agropecuário totalizando 23.392 ha, (IBGE, 2017).

A utilização da área no setor agropecuário se divide em: Lavoura, Pastagens, Matas ou Florestas, Sistemas Agroflorestais, dentre outros (IBGE, 2017).

5.3 CARACTERÍSTICA DE VEGETAÇÃO DO MUNICÍPIO:

O município de Orindiúva se localiza numa junção entre Floresta Estacional Semidecidual, onde é caracterizado a tensão ecológica entre o bioma do cerrado e mata atlântica. Este tipo de ajuntamento entre biomas é chamado de ecótono florestal.

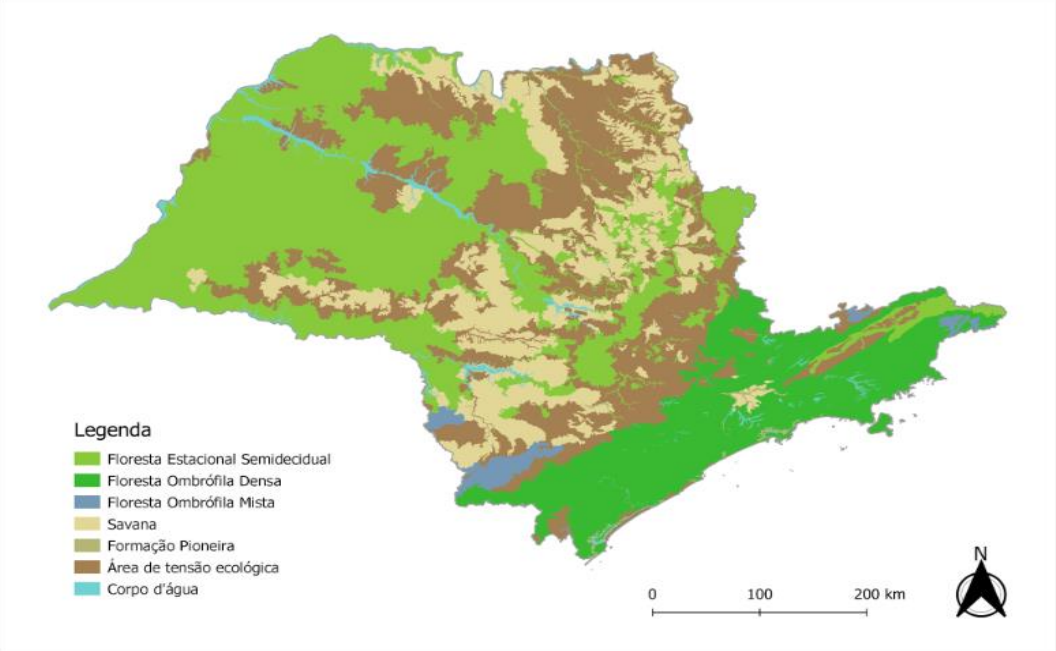

FIGURA 2: Mapa Fitogeográfico do estado de São Paulo, (https://mapaspaulistas.blogspot.com /2020/09/vegetacao-biomas-saopaulo.html).

Quando há este tipo de junção, poderemos então observar características variadas na vegetação, onde a floresta estacional Semidecidual apresenta indivíduos arbóreos com até 30m de altura, troncos grossos, fuste longo e largo engalhamento, além de plantas arbustivas que se predominam na parte inferior das grandes árvores, o clima deste tipo de bioma é representado por uma estação chuvosa e outra estação seca que acentua variação térmica considerada na região (Veloso et al. 1991).

O Bioma do cerrado é caracterizado por árvores com até 9 metros de altura e arbustos menores, os galhos e ramos das plantas desse bioma geralmente são retorcidos devido ao alumínio (Al^{3+}) presente no solo da região, o clima é dividido por duas estações, uma chuvosa e outra com secas mais severas.

5.4 CARACTERÍSTICAS DO RELEVO:

O município de Orindiúva possui relevo ondulado, com altitudes que variam entre 377m do nível do mar para altitude mínima e em torno de 554m do nível do mar em média de altitude máxima. Em estudo regional pode-se constatar declividades entre 2% e 6% que representam a maior parte do Município e em pontos isolados pode-se encontrar declividades de até 20%.

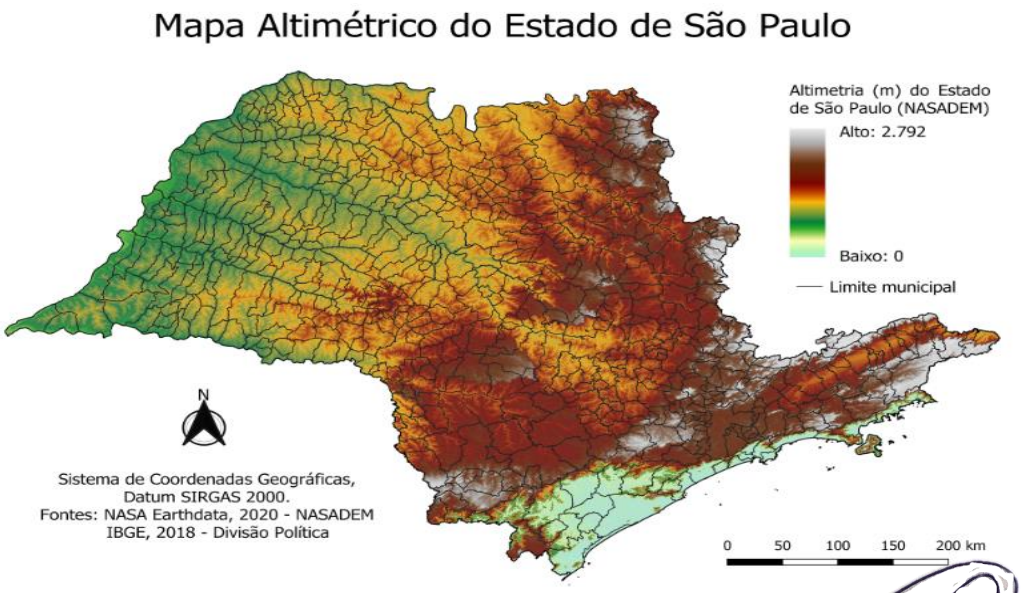

FIGURA 3: Mapa Altimétrico do estado de São Paulo, (https://mapaspaulistas.blogspot.com/2021/01/mapa-altimetrico-do-estado-de-sao-paulo.html).

11

5.5 CARACTERÍSTICAS DO SOLO:

Em estudo realizado no estado de São Paulo, foi determinado as classes de solo predominantes no estado, onde a região norte do estado se predominou as classes: Latossolo Vermelho, Argissolo Vermelho, (Geoinfo,2020).

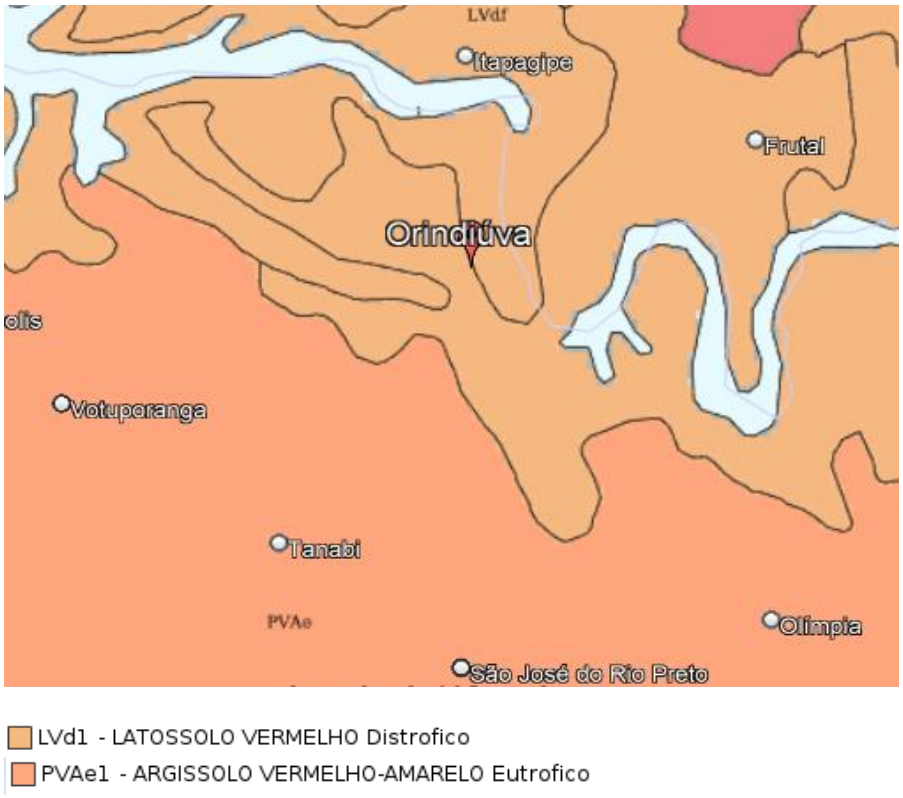

Figura 5: Representação das classes de solo do município de Orindiúva - SP (http://geoinfo.cnps.embrapa.br).

5.5.1 ARGISSOLO VERMELHO:

Argissolos são solos minerais com nítida diferenciação entre as camadas ou horizontes, reconhecida em campo especialmente variação dos teores de argila.

Podem ser arenosos, de textura média ou argilosos. A fertilidade dos Argissolo é variável, dependente principalmente de seu material de origem.

Sua retenção de água é maior nos horizontes abaixo da superfície (subsuperficiais), que podem se constituir em um reservatório de água para as plantas, (https://www.agencia.cnptia.embrapa.br/).

Os Argissolos de características arenosas ocorrem em condições de relevo desde relativamente suavizado a mais ondulado, por sua natureza pouco coesa em superfície, e menor permeabilidade nos horizontes subsuperficiais, apresentam elevada susceptibilidade à erosão, o que exige práticas intensivas de controle de erosão quando sob manejo agrícola. Sua fertilidade química é predominantemente baixa. Já os argissolos que apresentam maior percentual de argila, são solos que podem apresentar limitações ligeiras sob o aspecto físico relacionadas à pouca profundidade e presença de cascalhos ou calhaus em superfície, especialmente naqueles de relevo mais íngreme. Por serem mais argilosos e, quando de perfil menos desenvolvido (pouco profundos), com maior reserva de minerais, os Argissolos de textura argilosa possuem características mais favoráveis à exploração agrícola que aqueles de textura média/ arenosa, (https://www.agencia.cnptia.embrapa.br/).

5.5.2 LATOSSOLO VERMELHO:

Latossolos são solos minerais, homogêneos, com pouca diferenciação entre os horizontes ou camadas, caracterizados por seu avançado estádio de intemperismo e reconhecidos facilmente pela cor quase homogênea do solo. Os Latossolos são profundos, bem drenados e usualmente possuem baixo teor de cátions trocáveis (Ca, Mg, K). São solos que apresentam boas condições a mecanização agrícola e condições adequadas para um bom desenvolvimento radicular em profundidade.

As definições de Eutróférrico e distroférrico são características de fertilidade do solo onde os solos Eutroférricos apresentam uma maior fertilidade e maior capacidade de troca de cátions e a característica distroférrica é significada por uma baixa fertilidade do solo.

A variação de solo no município de Orindiúva é determinada pelo material de origem destes solos, onde a presença de determinada rocha, que sofreu processos de intempéries, originou a formação e caracterização dos solos do município (https://www.agencia.cnptia.embrapa.br/).

6. METODOLOGIA.

Para a avaliação do Valor da Terra Nua (VTN) para o município de Orindiúva utilizou-se o Método Comparativo Direto de Dados de acordo com a NBR 14.653-3 que identifica o valor de mercado do bem por meio de tratamento técnico dos atributos dos elementos comparáveis, assim por análise de dados da região se determinou o VTN.

7. CONCLUSÃO:

Segue as informações sobre o Valor da Terra Nua, por hectare (ha), do município de Orindiúva - SP para o ano de 2023.

I – Lavoura / Pastagem - Aptidão Boa	**R$ 21.687,00 R$**	**por hectare**
II – Lavoura / Pastagem - Aptidão Regular	**R$ 18.325,00 R$**	**por hectare**
III - Lavoura / Pastagem - Aptidão Restrita	**R$ 16.848,00 R$**	**por hectare**
IV - Pastagem Plantada	**R$ 14.766,00 R$**	**por hectare**
V - Silvicultura ou Pastagem Natural	**R$ 12.136,00 R$**	**por hectare**
VI - Preservação da Fauna ou Flora	**R$ 10.896,00 R$**	**por hectare**

8. ENCERRAMENTO:

Através dos dados e informações prestadas, encerra-se o presente Laudo de Avaliação do Valor de Terra Nua (VTN), em 15 (quinze) páginas digitadas somente no anverso, rubricadas, sendo a última datada e assinada.



Angélica/MS, 19 de Abril de 2023

9. REFERÊNCIAS BIBLIOGRÁFICAS:

- Decreto n. 6.433, de 15 de abril de 2008. Institui o Comitê Gestor do Imposto sobre a Propriedade Territorial Rural - CGITR. Acesso 19 de Abril de 2023. Disponível em: http://www.planalto.gov.br/ccivil_03/_ato2007-2010/2008/decreto/d6433.htm

- EMENDA CONSTITUCIONAL Nº 42, DE 19 DE DEZEMBRO DE 2003**.** Altera o Sistema Tributário Nacional e dá outras providências. Acesso 19 de Abril de 2023. Disponível em: http://www.planalto.gov.br/ccivil_03/ constituicao/emendas/emc42. htm

- Empresa Brasileira de pesquisa Agropecuária, solos tropicais, Acesso 19 de Abril de 2023, Disponível em: https://www.agencia.cnptia.embrapa.br/gesto r/solos _tropicais/arvore/CONTAG01_11_2212200611540.htm

- Geoinfo.Cnps. Embrapa. Mapa de Solos do estado do Paraná. Acesso 19 de Abril de 2023. Disponível em: http://geoinfo.cnps.embrapa.br/.

- IBGE, Instituto Brasileiro de Geografia e Estatística. IBGE Cidades. Acesso 19 de Abril de 2023. Disponível em: https://cidades.ibge.gov.br/brasil /panorama

- Instrução Normativa Nº 1.877, de 14 de março de 2019. Dispõe sobre a prestação de informações sobre Valor da Terra Nua à Secretaria Especial da Receita Federal do Brasil. Acesso 19 de Abril de 2023. Disponível em: http://normas.receita.fazenda.gov.br/ sijut2 consulta/link.action?idAto=99225&visao=anotado

- Lei n. 9.393, de 19 de dezembro de 1996. Dispõe sobre o Imposto sobre a Propriedade Territorial Rural - ITR. Acesso 19 de Abril de 2023. Disponível em: http://www.planalto.gov.br/ccivil_03/leis/l9393.htm

- Veloso, H. P.; Rangel-Filho, A. L. R. & Lima, J. C. A. 1991. Classificação da vegetação brasileira, adaptada a um sistema universal. Instituto Brasileiro de Geografia e Estatística, Rio de Janeiro.

- Mapa Fitogeográfico do estado de São Paulo, Acesso 19 de Abril de 2023, disponível em: https://mapaspaulistas.blogspot.com/2020/09/vegetacao-biomas-saopaulo.html

VALOR DE TERRA NUA (VTN) – 2023 – ORINDIÚVA – SP

Anotação de Responsabilidade Técnica - ART Lei nº 6.496, de 7 de dezembro de 1977 CREA-MS

ART DE OBRA/SERVIÇO
1320230049193

Conselho Regional de Engenharia e Agronomia do MS

1. Responsável Técnico

HIGOR AUGUSTO MATEUS — RNP: 1320722326
Título Profissional: ENGENHEIRO AGRÔNOMO — Registro: MS67325
Empresa Contratada: — Registro:

2. Dados do Contrato

Contratante: PREFEITURA MUNICIPAL DE ORINDIÚVA — CPF/CNPJ: 45.148.970/0001-77
Rua: RUA ALFREDO DE TOLÊDO — Bairro: CENTRO — Número: 114
Cidade: ORINDIÚVA — UF: SP — País: Brasil
Contrato: — Celebrado em: 19/04/2023 — CEP: 15.480-000
Valor: R$ 0,01 — Tipo de Contratante: PESSOA JURÍDICA DE DIREITO PÚBLICO — Vinculado à ART:
Ação Institucional:

3. Dados Obra/Serviço

Logradouro	Bairro	Número	Complemento	Cidade	UF	País	Cep	Coordenada
RUA ALFREDO DE TOLÊDO	CENTRO	114		ORINDIÚVA	SP	BRA	15.480-000	

Data de Início: 19/04/2023 — Previsão Término: 20/04/2023 — Código:
Tipo Proprietário: PESSOA JURÍDICA DE DIREITO PÚBLICO — Proprietário: PREFEITURA MUNICIPAL DE ORINDIÚVA — CPF/CNPJ: 45.148.970/0001-77
Finalidade: AGRÍCOLA

4. Atividades Técnicas

Elaboração		Quantidade	Unidade
Avaliação	Agronomia, Agrícola, Florestal, Pesca e Aquicultura -> Edafologia -> de aptidão agrícola do uso do solo	0,0001	hectare (ha)

Após a conclusão das atividades técnicas o profissional deverá proceder a baixa desta ART

5. Observações