Diário Oficial
MUNICÍPIO DE MIRASSOL

www.mirassol.sp.gov.br / www.imprensaoficialmunicipal.com.br/mirassol

Publicação Oficial da Prefeitura de Mirassol, conforme Lei Municipal n. 4.095, de 21 de dezembro de 2017

SUMÁRIO

Poder Executivo 2
Licitações e Contratos 2
Aviso de Licitação 2
Notificações 3

PREFEITURA MUNICIPAL DE MIRASSOL

CNPJ 46.612.032/0001-49

Praça Dr. Anísio José Moreira, nº 2.290, Centro

CEP 15130-065

DEPARTAMENTO DE ADMINISTRAÇÃO

DIVISÃO DE COMUNICAÇÕES ADMINISTRATIVAS

Telefone: (17) 3243-8120

E-mail: dca@mirassol.sp.gov.br

Site: www.mirassol.sp.gov.br

www.imprensaoficialmunicipal.com.br/mirassol

ACERVO

As edições do Diário Oficial Eletrônico de Mirassol poderão ser consultadas através da internet, por meio do seguinte endereço eletrônico: www.mirassol.sp.gov.br

Para pesquisa por qualquer termo e utilização de filtros, acesse www.imprensaoficialmunicipal.com.br/mirassol

As consultas e pesquisas são de acesso gratuito e independente de qualquer cadastro.

EXPEDIENTE

O Diário Oficial do Município de Mirassol, veiculado exclusivamente na forma eletrônica, de forma gratuita, é coordenado pelo Departamento de Administração - Divisão de Comunicações Administrativas, sendo este o meio de publicação oficial.

PODER EXECUTIVO

Licitações e Contratos

Aviso de Licitação

AVISO DE LICITAÇÃO
PREGÃO ELETRÔNICO Nº 098/2023
PROCESSO Nº 132/2023 - D.A. – D.C.L.
LICITANTE: PREFEITURA MUNICIPAL DE MIRASSOL

OBJETO: Aquisição de cestas básicas para o Fundo Social de Solidariedade do Município de Mirassol/sp.

TIPO: "MENOR PREÇO".

RECEBIMENTO DAS PROPOSTAS:

Lote 01: Do dia 14/08/2023 até o dia 29/08/2023 às 09:00 horas.

Abertura das "Propostas" do Lote 01: Dia 29/08/2023 às 09:00 horas.

Início da Disputa de Preço do Lote 01: Dia 29/08/2023 a partir das 09:05 horas.

INFORMAÇÕES E DISPONIBILIZAÇÃO DO EDITAL: Diretamente no site www.bll.org.br, site www.mirassol.sp.gov.br, e na Praça Dr. Anísio José Moreira nº 2290, Centro, Mirassol, Estado de São Paulo, Fone: (17) 3243-8160, de 2ª à 6ª feira, das 09:00 às 16:00 horas.

Mirassol/SP, 14 de agosto de 2023.
Edson Antonio Ermenegildo
Prefeito Municipal

.....

AVISO DE LICITAÇÃO
TOMADA DE PREÇOS Nº 010/2023
PROCESSO Nº 119/2023 – D.A. – D.C.L.
PREFEITURA MUNICIPAL DE MIRASSOL

OBJETO: Contratação de empresa para Execução de Pavimentação Asfáltica em CBUQ, Guias e Sarjetas e Drenagem em vias urbanas do Município de Mirassol/SP, compreendendo o fornecimento de todo material empregado, equipamentos, mão-de-obra, serviços complementares e outros em via do Município de Mirassol/SP.

TIPO: "MENOR PREÇO GLOBAL".

ENTREGA DOS ENVELOPES: Dia 1º de setembro de 2023, às 09:00 horas.

ABERTURA DOS ENVELOPES: Dia 1º de setembro de 2023 às 09:05 horas.

LOCAL: Praça Dr. Anísio José Moreira nº 2290, Centro, CEP nº 15130-065, Mirassol, Estado de São Paulo.

INFORMAÇÕES E DISPONIBILIZAÇÃO DO EDITAL: Praça Dr. Anísio José Moreira nº 2290, Centro, CEP nº 15130-065, Mirassol, Estado de São Paulo, Fone: (17) 3243-8160, de 2ª à 6ª feira, das 09:00 às 16:00 horas e pelo site www.mirassol.sp.gov.br.

Mirassol/SP, 14 de agosto de 2023.
Edson Antonio Ermenegildo
Prefeito Municipal

.....

Notificações

PREFEITURA MUNICIPAL DE MIRASSOL - DTF

AUTO DE INFRAÇÃO E IMPOSIÇÃO DE MULTA DE IMÓVEL

O Agente Fiscal Municipal abaixo descrito, no uso das atribuições que lhe confere o Decreto Municipal nº 3.198/2002, comunica Vossa Senhoria do cometimento de infração à legislação municipal e aplica penalidade de multa.

IDENTIFICAÇÃO DA AUTUAÇÃO

Orgão Autuador	Auto de Infração	Data da Lavratura
SEFISP - SEÇÃO DE FISCALIZAÇÃO DE POSTURAS	000627/2023	07/08/2023

IDENTIFICAÇÃO DO AUTUADO

Proprietário	Compromissário	
PAULO ROGERIO DA SILVA		
CNPJ / CPF	**Endereço para Correspondência**	**CEP**
121.735.188-44	RUA ANTONIO ROBERTO LARANJA(PJ 11), 234, , PARQUE DAS FLORES, MIRASSOL/SP	15138622

IDENTIFICAÇÃO DO IMÓVEL

Logradouro	Telefone	Quadra	Lote
RUA ANTONIO ROBERTO LARANJA(PJ 11)		14	03
Bairro	**Cadastro**	**Área do Terreno**	
PARQUE DAS FLORES	2621140270010000	200,00 m²	

FOTOGRAFIA DO IMÓVEL

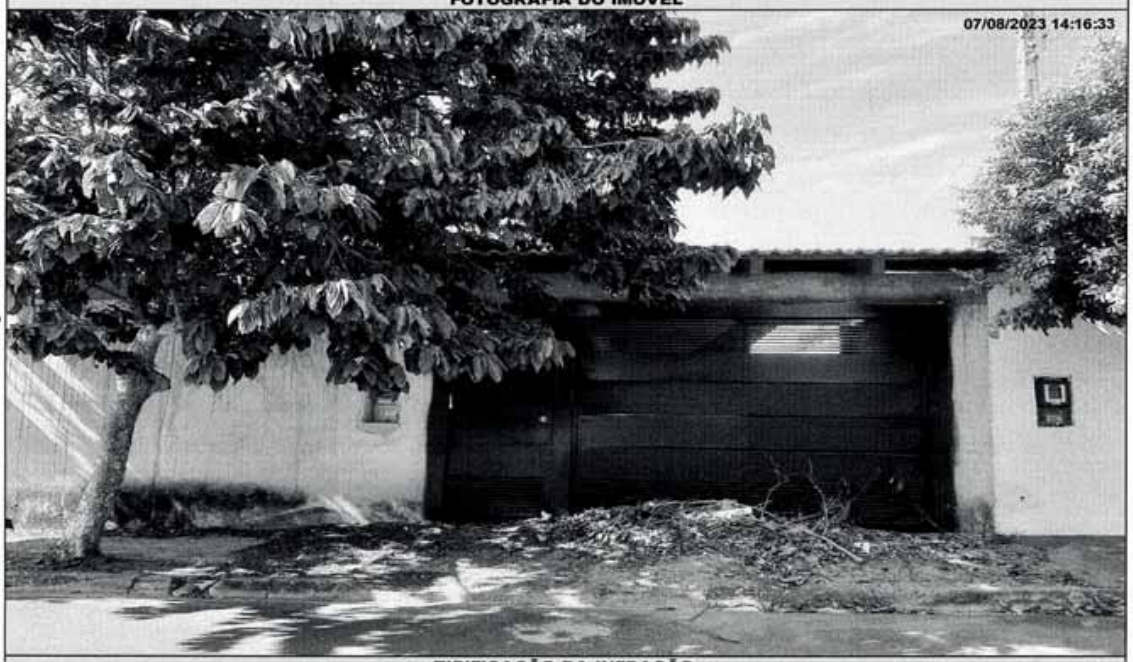

TIPIFICAÇÃO DA INFRAÇÃO

Dispositivo Legal Infringido	Descrição da Infração
LEI MUNICIPAL 4.297/2020, ART. 1º, INC. I	NAO EXECUTAR A LIMPEZA DO IMOVEL

DESCRIÇÃO DA MULTA / AGENTE FISCAL

Previsão Legal	Valor	Função - Matricula
LEI MUNICIPAL 4.297/2020, ART. 8º, INC. I	R$ 1224,00	FISCAL MUNICIPAL - 101503 6

INFORMAÇÕES

- Fica estipulado o prazo de 90 (noventa) dias a partir do recebimento desta para o recolhimento da multa.
- Comparecer à área de atendimento do Departamento de Tributos e Fiscalização para solicitar a guia (boleto) para pagamento.
- O não recolhimento da presente dentro do prazo estipulado acarretará a aplicação de juros, multas e correção monetária sobre o valor da dívida, assim como inscrição do crédito em Dívida Ativa e posterior ajuizamento, conforme disposto na legislação municipal.
- Fica estipulado o prazo de 30 (trinta) dias a partir do recebimento desta para, querendo, apresentar defesa.
- O presente Auto de Infração e Imposição de Multa foi lavrado em 02 (duas) vias de igual teor.
- Em caso de dúvidas comparecer à Seção de Fiscalização de Posturas, situada na Rua Quintino Bocaiuva, nº 21-38, Centro, Mirassol/SP.

CIENTIFICAÇÃO

Nome por Extenso	Data
_____	_____/_____/_____

PREFEITURA MUNICIPAL DE MIRASSOL - DTF

NOTIFICAÇÃO DE IMÓVEL

O Agente Fiscal Municipal abaixo descrito, no uso das atribuições que lhe confere o Decreto Municipal nº 3.198/2002, comunica Vossa Senhoria do cometimento de infração à legislação municipal e estipula prazo para regularização.

IDENTIFICAÇÃO DA NOTIFICAÇÃO

Orgão Autuador	Notificação	Data da Lavratura
SEFISP - SEÇÃO DE FISCALIZAÇÃO DE POSTURAS	002253/2023	04/07/2023

IDENTIFICAÇÃO DO NOTIFICADO

Proprietário	Compromissário
SPE RES PARQUE DOS IPES I EMPREEN. IMOB LTDA	ANTONIO ENRILE COSTA

CNPJ / CPF	Endereço para Correspondência	CEP
14.696.368/0001-40	RUA ANTONIO GIANNULLO, 39, CASA 2, CIDADE TIRADENTES, SAO PAULO/SP	8471540

IDENTIFICAÇÃO DO IMÓVEL

Logradouro	Telefone	Quadra	Lote
RUA ANTONIO FEMINA (PROJ 06)		25	13

Bairro	Cadastro	Área do Terreno
PARQUE DOS IPES I	1422250370010000	202,09 m²

FOTOGRAFIA DO IMÓVEL



TIPIFICAÇÃO DA INFRAÇÃO	SOLICITAÇÃO		AGENTE FISCAL
Dispositivo Legal Infringido	Providenciar	Prazo	Função - Matrícula
LEI MUNICIPAL 4.297/2020, ART. 1º, INC. I	LIMPEZA DO IMÓVEL	30 (TRINTA) DIAS	FISCAL MUNICIPAL - 101503 6

INFORMAÇÕES

- Considera-se limpo, o imóvel que não possua vegetação ou qualquer outro tipo de sujeira sobre sua área, incluindo a calçada.
- Considera-se adequado, o imóvel que possua calçada e muro (com altura mínima de 30 centímetros) nos limites confrontantes com as vias.
- É proibida a utilização de fogo e/ou usar qualquer tipo de herbicida para a manutenção do imóvel.
- É proibido jogar lixos, detritos, entulhos ou quaisquer outros tipos de materiais ou objetos oriundos da limpeza de terrenos em logradouros públicos, terrenos baldios, bueiros, valetas de escoamento ou em qualquer outra área não destinada para essa finalidade.
- O não atendimento da Notificação dentro do prazo estipulado implicará em pena de multa ou outras sanções conforme previsão legal.
- Independente da aplicação de sanções, em caso de não atendimento da presente notificação a municipalidade poderá efetuar os serviços necessários e cobrará as devidas tarifas do responsável pelo imóvel, conforme disposto na legislação municipal.
- A presente Notificação foi lavrada em 02 (duas) vias de igual teor.
- Em caso de dúvidas comparecer à Seção de Fiscalização de Posturas, situada na Rua Quintino Bocaiuva, nº 21-38, Centro, Mirassol/SP.

CIENTIFICAÇÃO

Nome por Extenso	Data
_____	_____/_____/_____

PREFEITURA MUNICIPAL DE MIRASSOL - DTF

NOTIFICAÇÃO DE IMÓVEL

O Agente Fiscal Municipal abaixo descrito, no uso das atribuições que lhe confere o Decreto Municipal nº 3.198/2002, comunica Vossa Senhoria do cometimento de infração à legislação municipal e estipula prazo para regularização.

IDENTIFICAÇÃO DA NOTIFICAÇÃO

Órgão Autuador	Notificação	Data da Lavratura
SEFISP - SEÇÃO DE FISCALIZAÇÃO DE POSTURAS	002443/2023	06/07/2023

IDENTIFICAÇÃO DO NOTIFICADO

Proprietário	Compromissário	
EMAIS URBANISMO MIRASSOL 126 SPE LTDA	YURY JOSE RIBEIRO DA SILVA	
CNPJ / CPF	**Endereço para Correspondência**	**CEP**
20.095.330/0001-15	RUA SETE DE FEVEREIRO, 195, , RESIDENCIAL MACEDO TELES, SAO JOSE DO RIO PRETO/SP	15040540

IDENTIFICAÇÃO DO IMÓVEL

Logradouro	Telefone	Quadra	Lote
RUA OSVALDO APARECIDO ETTIOPI(15)		02	26
Bairro	**Cadastro**	**Área do Terreno**	
MAISPARQUE MIRASSOL	1424180297010000	224,22 m²	

FOTOGRAFIA DO IMÓVEL

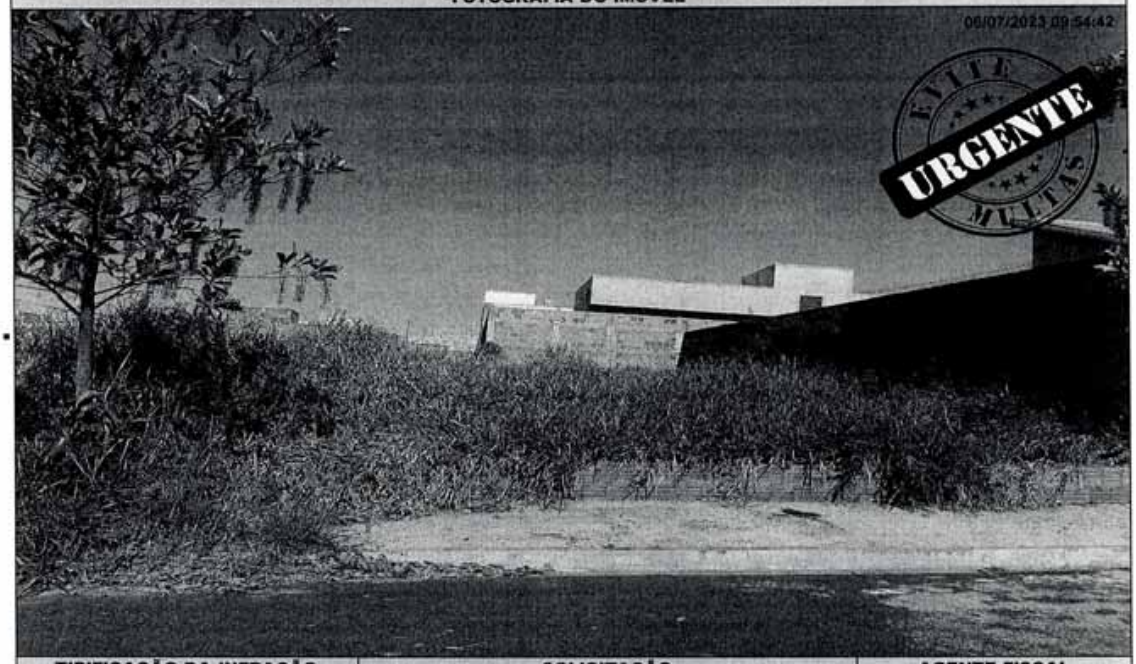

TIPIFICAÇÃO DA INFRAÇÃO	SOLICITAÇÃO		AGENTE FISCAL
Dispositivo Legal Infringido	**Providenciar**	**Prazo**	**Função - Matrícula**
LEI MUNICIPAL 4.297/2020, ART. 1º, INC. I	LIMPEZA DO IMÓVEL	30 (TRINTA) DIAS	FISCAL MUNICIPAL - 105144 0

INFORMAÇÕES

- Considera-se limpo, o imóvel que não possua vegetação ou qualquer outro tipo de sujeira sobre sua área, incluindo a calçada.
- Considera-se adequado, o imóvel que possua calçada e muro (com altura mínima de 30 centímetros) nos limites confrontantes com as vias.
- É proibida a utilização de fogo e/ou usar qualquer tipo de herbicida para a manutenção do imóvel.
- É proibido jogar lixos, detritos, entulhos ou quaisquer outros tipos de materiais ou objetos oriundos da limpeza de terrenos em logradouros públicos, terrenos baldios, bueiros, valetas de escoamento ou em qualquer outra área não destinada para essa finalidade.
- O não atendimento da Notificação dentro do prazo estipulado implicará em pena de multa ou outras sanções conforme previsão legal.
- Independente da aplicação de sanções, em caso de não atendimento da presente notificação a municipalidade poderá efetuar os serviços necessários e cobrará as devidas tarifas do responsável pelo imóvel, conforme disposto na legislação municipal.
- A presente Notificação foi lavrada em 02 (duas) vias de igual teor.
- Em caso de dúvidas comparecer à Seção de Fiscalização de Posturas, situada na Rua Quintino Bocaiuva, nº 21-38, Centro, Mirassol/SP.

CIENTIFICAÇÃO

Nome por Extenso	Data
_____	_____ / _____ / _____

PREFEITURA MUNICIPAL DE MIRASSOL - DTF

NOTIFICAÇÃO DE IMÓVEL

O Agente Fiscal Municipal abaixo descrito, no uso das atribuições que lhe confere o Decreto Municipal nº 3.198/2002, comunica Vossa Senhoria do cometimento de infração à legislação municipal e estipula prazo para regularização.

IDENTIFICAÇÃO DA NOTIFICAÇÃO

Orgão Autuador	Notificação	Data da Lavratura
SEFISP - SEÇÃO DE FISCALIZAÇÃO DE POSTURAS	002450/2023	10/07/2023

IDENTIFICAÇÃO DO NOTIFICADO

Proprietário	Compromissário
EMAIS URBANISMO MIRASSOL 126 SPE LTDA	TANIA FUNABASHI

CNPJ / CPF	Endereço para Correspondência	CEP
20.095.330/0001-15	RUA JACIR MARCELO DE PADUA (PJ 10), 5, , MAISPARQUE MIRASSOL, MIRASSOL/SP	15134116

IDENTIFICAÇÃO DO IMÓVEL

Logradouro	Telefone	Quadra	Lote
RUA JACIR MARCELO DE PADUA (PJ 10)		19	01

Bairro	Cadastro	Área do Terreno
MAISPARQUE MIRASSOL	1445530240010000	223,91 m²

FOTOGRAFIA DO IMÓVEL

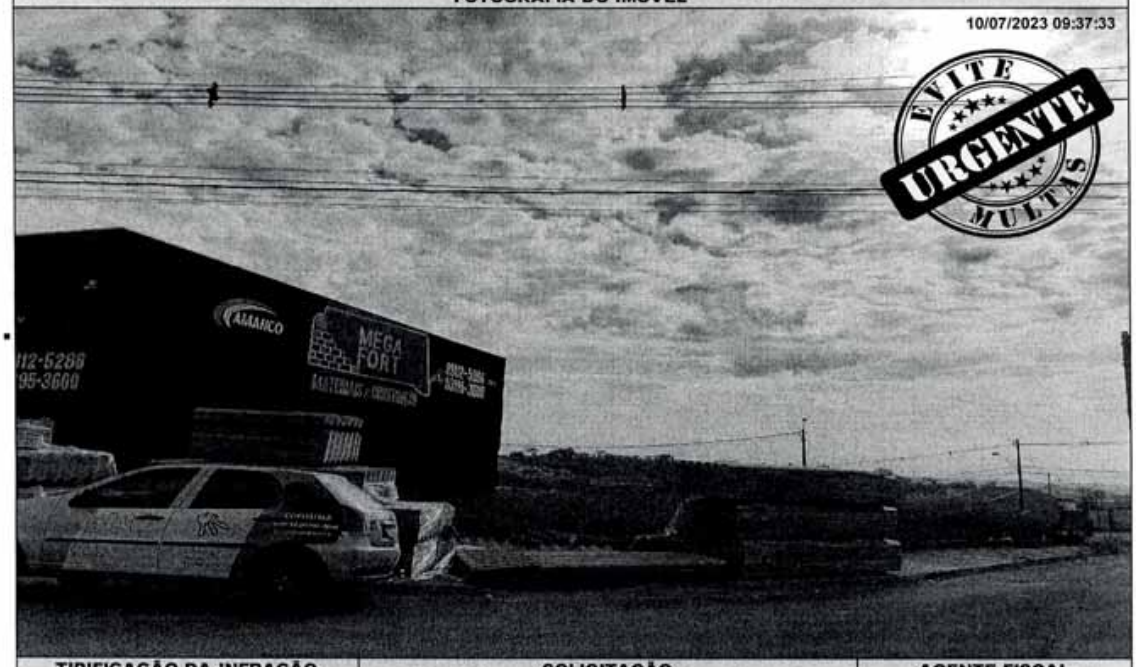

TIPIFICAÇÃO DA INFRAÇÃO	SOLICITAÇÃO		AGENTE FISCAL
Dispositivo Legal Infringido	Providenciar	Prazo	Função - Matrícula
LEI MUNICIPAL 4.297/2020, ART. 1º, INC. I	LIMPEZA DO IMÓVEL	30 (TRINTA) DIAS	FISCAL MUNICIPAL - 101503 6

INFORMAÇÕES

- Considera-se limpo, o imóvel que não possua vegetação ou qualquer outro tipo de sujeira sobre sua área, incluindo a calçada.
- Considera-se adequado, o imóvel que possua calçada e muro (com altura mínima de 30 centímetros) nos limites confrontantes com as vias.
- É proibida a utilização de fogo e/ou usar qualquer tipo de herbicida para a manutenção do imóvel.
- É proibido jogar lixos, detritos, entulhos ou quaisquer outros tipos de materiais ou objetos oriundos da limpeza de terrenos em logradouros públicos, terrenos baldios, bueiros, valetas de escoamento ou em qualquer outra área não destinada para essa finalidade.
- O não atendimento da Notificação dentro do prazo estipulado implicará em pena de multa ou outras sanções conforme previsão legal.
- Independente da aplicação de sanções, em caso de não atendimento da presente notificação a municipalidade poderá efetuar os serviços necessários e cobrará as devidas tarifas do responsável pelo imóvel, conforme disposto na legislação municipal.
- A presente Notificação foi lavrada em 02 (duas) vias de igual teor.
- Em caso de dúvidas comparecer à Seção de Fiscalização de Posturas, situada na Rua Quintino Bocaiuva, nº 21-38, Centro, Mirassol/SP.

CIENTIFICAÇÃO

Nome por Extenso	Data
_____	_____/_____/_____

PREFEITURA MUNICIPAL DE MIRASSOL - DTF

NOTIFICAÇÃO DE IMÓVEL

O Agente Fiscal Municipal abaixo descrito, no uso das atribuições que lhe confere o Decreto Municipal nº 3.198/2002, comunica Vossa Senhoria do cometimento de infração à legislação municipal e estipula prazo para regularização.

IDENTIFICAÇÃO DA NOTIFICAÇÃO

Orgão Autuador	Notificação	Data da Lavratura
SEFISP - SEÇÃO DE FISCALIZAÇÃO DE POSTURAS	002467/2023	10/07/2023

IDENTIFICAÇÃO DO NOTIFICADO

Proprietário	Compromissário
ALEXANDRE DE LUCAS DA SILVA PEDROSO	ALEXANDRE DE LUCAS DA SILVA PEDROSO

CNPJ / CPF	Endereço para Correspondência	CEP
159.387.838-95	RUA MAJOR ANTENOR RAMOS, 115, CASA, JARDIM CRISTINA, BALSAMO/SP	15140000

IDENTIFICAÇÃO DO IMÓVEL

Logradouro	Telefone	Quadra	Lote
RUA FREDERICO SECCHES (05)	32641714	17	20

Bairro	Cadastro	Área do Terreno
MAISPARQUE MIRASSOL	1442500237010000	190,00 m²

FOTOGRAFIA DO IMÓVEL

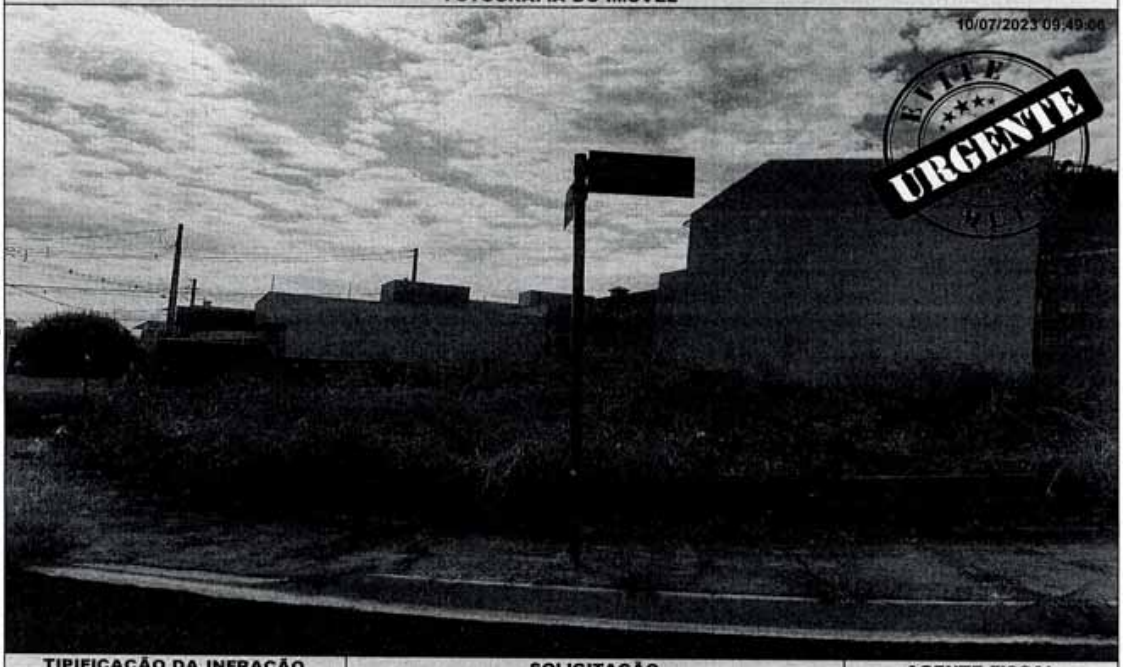

TIPIFICAÇÃO DA INFRAÇÃO	SOLICITAÇÃO		AGENTE FISCAL
Dispositivo Legal Infringido	Providenciar	Prazo	Função - Matrícula
LEI MUNICIPAL 4.297/2020, ART. 1º, INC. I	LIMPEZA DO IMÓVEL	30 (TRINTA) DIAS	FISCAL MUNICIPAL - 101503 6

INFORMAÇÕES

- Considera-se limpo, o imóvel que não possua vegetação ou qualquer outro tipo de sujeira sobre sua área, incluindo a calçada.
- Considera-se adequado, o imóvel que possua calçada e muro (com altura mínima de 30 centímetros) nos limites confrontantes com as vias.
- É proibida a utilização de fogo e/ou usar qualquer tipo de herbicida para a manutenção do imóvel.
- É proibido jogar lixos, detritos, entulhos ou quaisquer outros tipos de materiais ou objetos oriundos da limpeza de terrenos em logradouros públicos, terrenos baldios, bueiros, valetas de escoamento ou em qualquer outra área não destinada para essa finalidade.
- O não atendimento da Notificação dentro do prazo estipulado implicará em pena de multa ou outras sanções conforme previsão legal.
- Independente da aplicação de sanções, em caso de não atendimento da presente notificação a municipalidade poderá efetuar os serviços necessários e cobrará as devidas tarifas do responsável pelo imóvel, conforme disposto na legislação municipal.
- A presente Notificação foi lavrada em 02 (duas) vias de igual teor.
- Em caso de dúvidas comparecer à Seção de Fiscalização de Posturas, situada na Rua Quintino Bocaiuva, nº 21-38, Centro, Mirassol/SP.

CIENTIFICAÇÃO

Nome por Extenso	Data
_____	_____/_____/_____

PREFEITURA MUNICIPAL DE MIRASSOL - DTF

NOTIFICAÇÃO DE IMÓVEL

O Agente Fiscal Municipal abaixo descrito, no uso das atribuições que lhe confere o Decreto Municipal nº 3.198/2002, comunica Vossa Senhoria do cometimento de infração à legislação municipal e estipula prazo para regularização.

IDENTIFICAÇÃO DA NOTIFICAÇÃO

Orgão Autuador	Notificação	Data da Lavratura
SEFISP - SEÇÃO DE FISCALIZAÇÃO DE POSTURAS	002468/2023	10/07/2023

IDENTIFICAÇÃO DO NOTIFICADO

Proprietário	Compromissário
RAILDA PIMENTEL ARAUJO	

CNPJ / CPF	Endereço para Correspondência	CEP
050.191.521-45	RUA ANTONIO BARBOSA (06), 23, , MAISPARQUE MIRASSOL, MIRASSOL/SP	15134096

IDENTIFICAÇÃO DO IMÓVEL

Logradouro	Telefone	Quadra	Lote
RUA ANTONIO BARBOSA (06)		17	07

Bairro	Cadastro	Área do Terreno
MAISPARQUE MIRASSOL	1442500074010000	160,00 m²

FOTOGRAFIA DO IMÓVEL

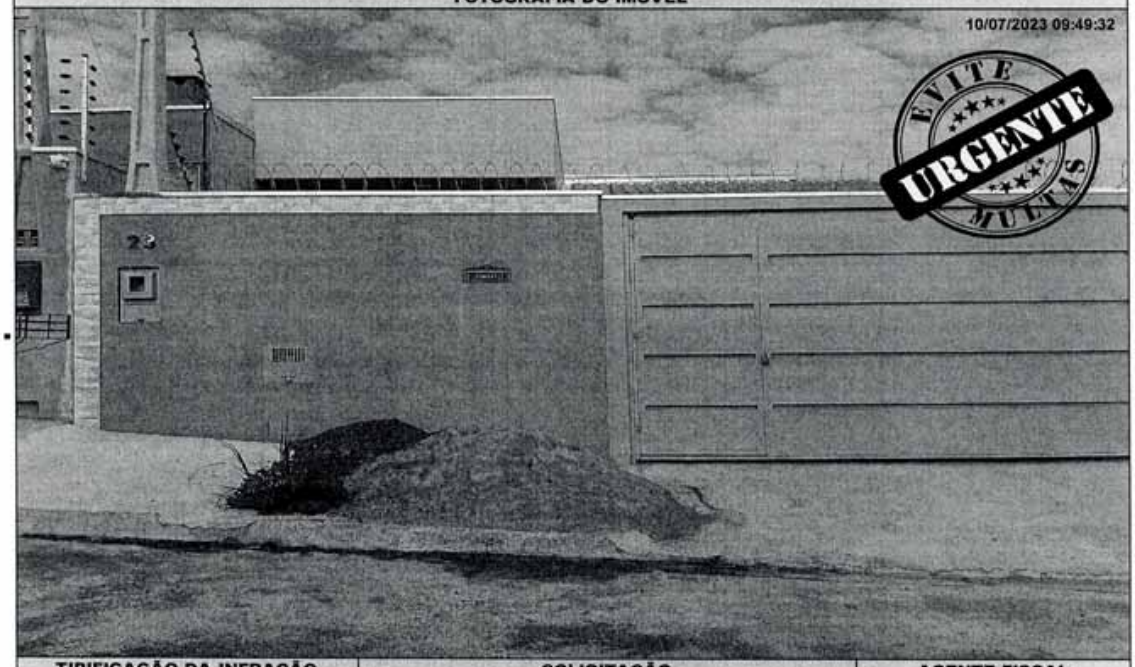

TIPIFICAÇÃO DA INFRAÇÃO	SOLICITAÇÃO		AGENTE FISCAL
Dispositivo Legal Infringido	Providenciar	Prazo	Função - Matrícula
LEI MUNICIPAL 4.297/2020, ART. 1º, INC. I	LIMPEZA DO IMÓVEL	30 (TRINTA) DIAS	FISCAL MUNICIPAL - 101503 6

INFORMAÇÕES

- Considera-se limpo, o imóvel que não possua vegetação ou qualquer outro tipo de sujeira sobre sua área, incluindo a calçada.
- Considera-se adequado, o imóvel que possua calçada e muro (com altura mínima de 30 centímetros) nos limites confrontantes com as vias.
- É proibida a utilização de fogo e/ou usar qualquer tipo de herbicida para a manutenção do imóvel.
- É proibido jogar lixos, detritos, entulhos ou quaisquer outros tipos de materiais ou objetos oriundos da limpeza de terrenos em logradouros públicos, terrenos baldios, bueiros, valetas de escoamento ou em qualquer outra área não destinada para essa finalidade.
- O não atendimento da Notificação dentro do prazo estipulado implicará em pena de multa ou outras sanções conforme previsão legal.
- Independente da aplicação de sanções, em caso de não atendimento da presente notificação a municipalidade poderá efetuar os serviços necessários e cobrará as devidas tarifas do responsável pelo imóvel, conforme disposto na legislação municipal.
- A presente Notificação foi lavrada em 02 (duas) vias de igual teor.
- Em caso de dúvidas comparecer à Seção de Fiscalização de Posturas, situada na Rua Quintino Bocaiuva, nº 21-38, Centro, Mirassol/SP.

CIENTIFICAÇÃO

Nome por Extenso	Data
_____	_____ / _____ / _____

PREFEITURA MUNICIPAL DE MIRASSOL - DTF

NOTIFICAÇÃO DE IMÓVEL

O Agente Fiscal Municipal abaixo descrito, no uso das atribuições que lhe confere o Decreto Municipal nº 3.198/2002, comunica Vossa Senhoria do cometimento de infração à legislação municipal e estipula prazo para regularização.

IDENTIFICAÇÃO DA NOTIFICAÇÃO

Orgão Autuador	Notificação	Data da Lavratura
SEFISP - SEÇÃO DE FISCALIZAÇÃO DE POSTURAS	002481/2023	10/07/2023

IDENTIFICAÇÃO DO NOTIFICADO

Proprietário	Compromissário
JOSE HILTON DA SILVA MELO	

CNPJ / CPF	Endereço para Correspondência	CEP
028.413.403-17	RUA JACIR MARCELO DE PADUA (PJ 10), 41, , MAISPARQUE MIRASSOL, MIRASSOL/SP	15134116

IDENTIFICAÇÃO DO IMÓVEL

Logradouro	Telefone	Quadra	Lote
RUA JACIR MARCELO DE PADUA (PJ 10)		18	55

Bairro	Cadastro	Área do Terreno
MAISPARQUE MIRASSOL	1445520211010000	170,49 m²

FOTOGRAFIA DO IMÓVEL

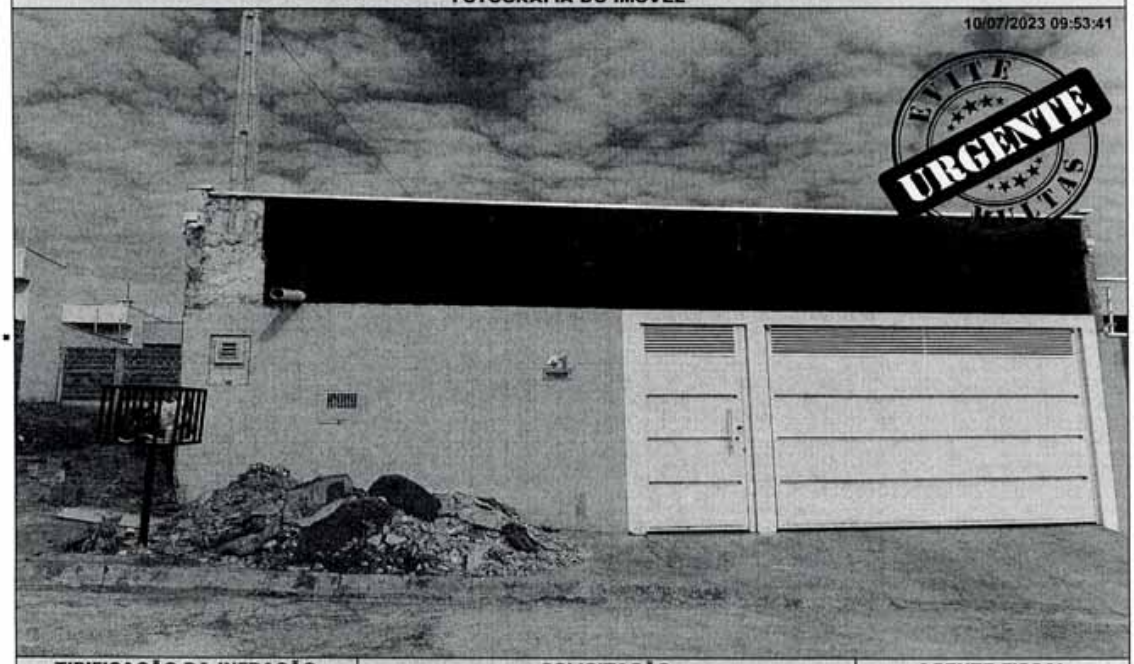

TIPIFICAÇÃO DA INFRAÇÃO	SOLICITAÇÃO		AGENTE FISCAL
Dispositivo Legal Infringido	Providenciar	Prazo	Função - Matrícula
LEI MUNICIPAL 4.297/2020, ART. 1º, INC. I	LIMPEZA DO IMÓVEL	30 (TRINTA) DIAS	FISCAL MUNICIPAL - 101503 6

INFORMAÇÕES

- Considera-se limpo, o imóvel que não possua vegetação ou qualquer outro tipo de sujeira sobre sua área, incluindo a calçada.
- Considera-se adequado, o imóvel que possua calçada e muro (com altura mínima de 30 centímetros) nos limites confrontantes com as vias.
- É proibida a utilização de fogo e/ou usar qualquer tipo de herbicida para a manutenção do imóvel.
- É proibido jogar lixos, detritos, entulhos ou quaisquer outros tipos de materiais ou objetos oriundos da limpeza de terrenos em logradouros públicos, terrenos baldios, bueiros, valetas de escoamento ou em qualquer outra área não destinada para essa finalidade.
- O não atendimento da Notificação dentro do prazo estipulado implicará em pena de multa ou outras sanções conforme previsão legal.
- Independente da aplicação de sanções, em caso de não atendimento da presente notificação a municipalidade poderá efetuar os serviços necessários e cobrará as devidas tarifas do responsável pelo imóvel, conforme disposto na legislação municipal.
- A presente Notificação foi lavrada em 02 (duas) vias de igual teor.
- Em caso de dúvidas comparecer à Seção de Fiscalização de Posturas, situada na Rua Quintino Bocaiuva, nº 21-38, Centro, Mirassol/SP.

CIENTIFICAÇÃO

Nome por Extenso	Data
_____	_____/_____/_____

PREFEITURA MUNICIPAL DE MIRASSOL - DTF

NOTIFICAÇÃO DE IMÓVEL

O Agente Fiscal Municipal abaixo descrito, no uso das atribuições que lhe confere o Decreto Municipal nº 3.198/2002, comunica Vossa Senhoria do cometimento de infração à legislação municipal e estipula prazo para regularização.

IDENTIFICAÇÃO DA NOTIFICAÇÃO

Orgão Autuador	Notificação	Data da Lavratura
SEFISP - SEÇÃO DE FISCALIZAÇÃO DE POSTURAS	002496/2023	10/07/2023

IDENTIFICAÇÃO DO NOTIFICADO

Proprietário	Compromissário
EMAIS URBANISMO MIRASSOL 126 SPE LTDA	JOSE ANGELO LONGO

CNPJ / CPF	Endereço para Correspondência	CEP
20.095.330/0001-15	RUA LAUDICEA ZANIN (21), 598, CASA 1, MAISPARQUE MIRASSOL, MIRASSOL/SP	15134138

IDENTIFICAÇÃO DO IMÓVEL

Logradouro	Telefone	Quadra	Lote
RUA ANTONIO BARBOSA (06)		08	18

Bairro	Cadastro	Área do Terreno
MAISPARQUE MIRASSOL	1442470197010000	200,00 m²

FOTOGRAFIA DO IMÓVEL



TIPIFICAÇÃO DA INFRAÇÃO	SOLICITAÇÃO		AGENTE FISCAL
Dispositivo Legal Infringido	Providenciar	Prazo	Função - Matrícula
LEI MUNICIPAL 4.297/2020, ART. 1º, INC. I	LIMPEZA DO IMÓVEL	30 (TRINTA) DIAS	FISCAL MUNICIPAL - 101503 6

INFORMAÇÕES

- Considera-se limpo, o imóvel que não possua vegetação ou qualquer outro tipo de sujeira sobre sua área, incluindo a calçada.
- Considera-se adequado, o imóvel que possua calçada e muro (com altura mínima de 30 centímetros) nos limites confrontantes com as vias.
- É proibida a utilização de fogo e/ou usar qualquer tipo de herbicida para a manutenção do imóvel.
- É proibido jogar lixos, detritos, entulhos ou quaisquer outros tipos de materiais ou objetos oriundos da limpeza de terrenos em logradouros públicos, terrenos baldios, bueiros, valetas de escoamento ou em qualquer outra área não destinada para essa finalidade.
- O não atendimento da Notificação dentro do prazo estipulado implicará em pena de multa ou outras sanções conforme previsão legal.
- Independente da aplicação de sanções, em caso de não atendimento da presente notificação a municipalidade poderá efetuar os serviços necessários e cobrará as devidas tarifas do responsável pelo imóvel, conforme disposto na legislação municipal.
- A presente Notificação foi lavrada em 02 (duas) vias de igual teor.
- Em caso de dúvidas comparecer à Seção de Fiscalização de Posturas, situada na Rua Quintino Bocaiuva, nº 21-38, Centro, Mirassol/SP.

CIENTIFICAÇÃO

Nome por Extenso	Data
_____	_____/_____/_____

PREFEITURA MUNICIPAL DE MIRASSOL - DTF

NOTIFICAÇÃO DE IMÓVEL

O Agente Fiscal Municipal abaixo descrito, no uso das atribuições que lhe confere o Decreto Municipal nº 3.198/2002, comunica Vossa Senhoria do cometimento de infração à legislação municipal e estipula prazo para regularização.

IDENTIFICAÇÃO DA NOTIFICAÇÃO

Orgão Autuador	Notificação	Data da Lavratura
SEFISP - SEÇÃO DE FISCALIZAÇÃO DE POSTURAS	002510/2023	10/07/2023

IDENTIFICAÇÃO DO NOTIFICADO

Proprietário	Compromissário
EMAIS URBANISMO MIRASSOL 126 SPE LTDA	DANILO AUGUSTO BUENO

CNPJ / CPF	Endereço para Correspondência	CEP
20.095.330/0001-15	RUA DOS FLEURY, 3174, , JD SANTA RITA, MIRASSOL/SP	15138194

IDENTIFICAÇÃO DO IMÓVEL

Logradouro	Telefone	Quadra	Lote
RUA RENATO ZANCANER (02)	991344471	05	16

Bairro	Cadastro	Área do Terreno
MAISPARQUE MIRASSOL	1424190434010000	200,00 m²

FOTOGRAFIA DO IMÓVEL



TIPIFICAÇÃO DA INFRAÇÃO	SOLICITAÇÃO		AGENTE FISCAL
Dispositivo Legal Infringido	Providenciar	Prazo	Função - Matrícula
LEI MUNICIPAL 4.297/2020, ART. 1º, INC. I	LIMPEZA DO IMÓVEL	30 (TRINTA) DIAS	FISCAL MUNICIPAL - 101503 6

INFORMAÇÕES

- Considera-se limpo, o imóvel que não possua vegetação ou qualquer outro tipo de sujeira sobre sua área, incluindo a calçada.
- Considera-se adequado, o imóvel que possua calçada e muro (com altura mínima de 30 centímetros) nos limites confrontantes com as vias.
- É proibida a utilização de fogo e/ou usar qualquer tipo de herbicida para a manutenção do imóvel.
- É proibido jogar lixos, detritos, entulhos ou quaisquer outros tipos de materiais ou objetos oriundos da limpeza de terrenos em logradouros públicos, terrenos baldios, bueiros, valetas de escoamento ou em qualquer outra área não destinada para essa finalidade.
- O não atendimento da Notificação dentro do prazo estipulado implicará em pena de multa ou outras sanções conforme previsão legal.
- Independente da aplicação de sanções, em caso de não atendimento da presente notificação a municipalidade poderá efetuar os serviços necessários e cobrará as devidas tarifas do responsável pelo imóvel, conforme disposto na legislação municipal.
- A presente Notificação foi lavrada em 02 (duas) vias de igual teor.
- Em caso de dúvidas comparecer à Seção de Fiscalização de Posturas, situada na Rua Quintino Bocaiuva, nº 21-38, Centro, Mirassol/SP.

CIENTIFICAÇÃO

Nome por Extenso	Data
_____	_____ / _____ / _____

PREFEITURA MUNICIPAL DE MIRASSOL - DTF

NOTIFICAÇÃO DE IMÓVEL

O Agente Fiscal Municipal abaixo descrito, no uso das atribuições que lhe confere o Decreto Municipal nº 3.198/2002, comunica Vossa Senhoria do cometimento de infração à legislação municipal e estipula prazo para regularização.

IDENTIFICAÇÃO DA NOTIFICAÇÃO

Orgão Autuador	Notificação	Data da Lavratura
SEFISP - SEÇÃO DE FISCALIZAÇÃO DE POSTURAS	002561/2023	10/07/2023

IDENTIFICAÇÃO DO NOTIFICADO

Proprietário	Compromissário	
EMAIS URBANISMO MIRASSOL 126 SPE LTDA	DANILO MARQUES DA SILVA SILVERIO	
CNPJ / CPF	**Endereço para Correspondência**	**CEP**
20.095.330/0001-15	RUA ALEZANDRE BENOIS, 17, APTO 27A, VILA ANDRADE, SAO PAULO/SP	5729090

IDENTIFICAÇÃO DO IMÓVEL

Logradouro	Telefone	Quadra	Lote
RUA DIVINA PEREIRA BOSSIM (16)		15	02
Bairro	**Cadastro**	**Área do Terreno**	
MAISPARQUE MIRASSOL	1444310128010000	242,35 m²	

FOTOGRAFIA DO IMÓVEL

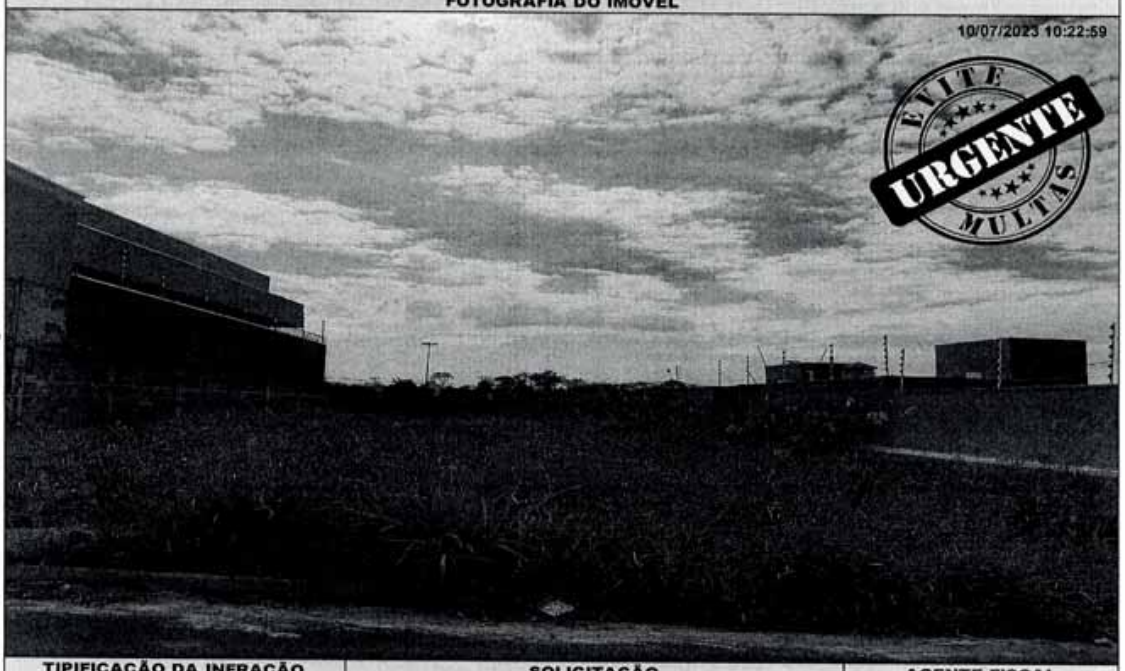

TIPIFICAÇÃO DA INFRAÇÃO	SOLICITAÇÃO		AGENTE FISCAL
Dispositivo Legal Infringido	**Providenciar**	**Prazo**	**Função - Matrícula**
LEI MUNICIPAL 4.297/2020, ART. 1º, INC. I	LIMPEZA DO IMÓVEL	30 (TRINTA) DIAS	FISCAL MUNICIPAL - 101503 6

INFORMAÇÕES

- Considera-se limpo, o imóvel que não possua vegetação ou qualquer outro tipo de sujeira sobre sua área, incluindo a calçada.
- Considera-se adequado, o imóvel que possua calçada e muro (com altura mínima de 30 centímetros) nos limites confrontantes com as vias.
- É proibida a utilização de fogo e/ou usar qualquer tipo de herbicida para a manutenção do imóvel.
- É proibido jogar lixos, detritos, entulhos ou quaisquer outros tipos de materiais ou objetos oriundos da limpeza de terrenos em logradouros públicos, terrenos baldios, bueiros, valetas de escoamento ou em qualquer outra área não destinada para essa finalidade.
- O não atendimento da Notificação dentro do prazo estipulado implicará em pena de multa ou outras sanções conforme previsão legal.
- Independente da aplicação de sanções, em caso de não atendimento da presente notificação a municipalidade poderá efetuar os serviços necessários e cobrará as devidas tarifas do responsável pelo imóvel, conforme disposto na legislação municipal.
- A presente Notificação foi lavrada em 02 (duas) vias de igual teor.
- Em caso de dúvidas comparecer à Seção de Fiscalização de Posturas, situada na Rua Quintino Bocaiuva, nº 21-38, Centro, Mirassol/SP.

CIENTIFICAÇÃO

Nome por Extenso	Data
_____	_____ / _____ / _____

PREFEITURA MUNICIPAL DE MIRASSOL - DTF

NOTIFICAÇÃO DE IMÓVEL

O Agente Fiscal Municipal abaixo descrito, no uso das atribuições que lhe confere o Decreto Municipal nº 3.198/2002, comunica Vossa Senhoria do cometimento de infração à legislação municipal e estipula prazo para regularização.

IDENTIFICAÇÃO DA NOTIFICAÇÃO

Orgão Autuador	Notificação	Data da Lavratura
SEFISP - SEÇÃO DE FISCALIZAÇÃO DE POSTURAS	002562/2023	10/07/2023

IDENTIFICAÇÃO DO NOTIFICADO

Proprietário	Compromissário
EMAIS URBANISMO MIRASSOL 126 SPE LTDA	DANILO MARQUES DA SILVA SILVERIO

CNPJ / CPF	Endereço para Correspondência	CEP
20.095.330/0001-15	RUA ALEZANDRE BENOIS, 17, APTO 27A, VILA ANDRADE, SAO PAULO/SP	5729090

IDENTIFICAÇÃO DO IMÓVEL

Logradouro	Telefone	Quadra	Lote
RUA DIVINA PEREIRA BOSSIM (16)		15	02

Bairro	Cadastro	Área do Terreno
MAISPARQUE MIRASSOL	1444310128010000	242,35 m²

FOTOGRAFIA DO IMÓVEL

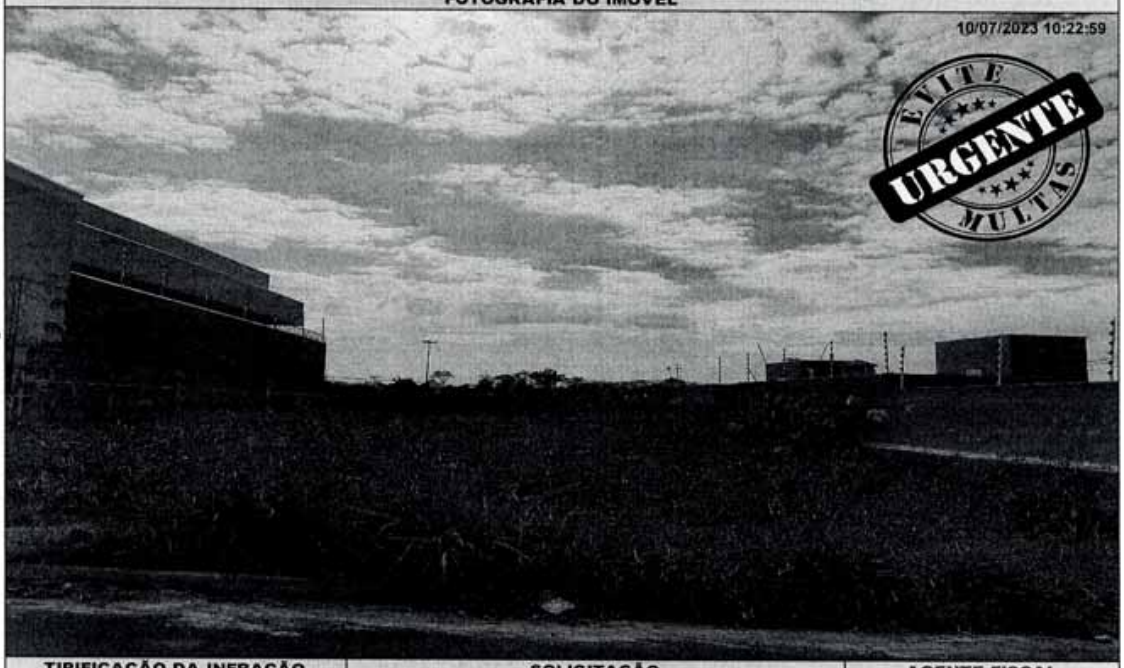

TIPIFICAÇÃO DA INFRAÇÃO	SOLICITAÇÃO		AGENTE FISCAL
Dispositivo Legal Infringido	Providenciar	Prazo	Função - Matrícula
LEI MUNICIPAL 4.297/2020, ART. 1º, INC. II	ADEQUAÇÃO DE CALÇADA / MURETA	60 (SESSENTA) DIAS	FISCAL MUNICIPAL - 101503 6

INFORMAÇÕES

- Considera-se limpo, o imóvel que não possua vegetação ou qualquer outro tipo de sujeira sobre sua área, incluindo a calçada.
- Considera-se adequado, o imóvel que possua calçada e muro (com altura mínima de 30 centímetros) nos limites confrontantes com as vias.
- É proibida a utilização de fogo e/ou usar qualquer tipo de herbicida para a manutenção do imóvel.
- É proibido jogar lixos, detritos, entulhos ou quaisquer outros tipos de materiais ou objetos oriundos da limpeza de terrenos em logradouros públicos, terrenos baldios, bueiros, valetas de escoamento ou em qualquer outra área não destinada para essa finalidade.
- O não atendimento da Notificação dentro do prazo estipulado implicará em pena de multa ou outras sanções conforme previsão legal.
- Independente da aplicação de sanções, em caso de não atendimento da presente notificação a municipalidade poderá efetuar os serviços necessários e cobrará as devidas tarifas do responsável pelo imóvel, conforme disposto na legislação municipal.
- A presente Notificação foi lavrada em 02 (duas) vias de igual teor.
- Em caso de dúvidas comparecer à Seção de Fiscalização de Posturas, situada na Rua Quintino Bocaiuva, nº 21-38, Centro, Mirassol/SP.

CIENTIFICAÇÃO

Nome por Extenso	Data
_____	_____ / _____ / _____