www.louveira.sp.gov.br

# DIÁRIO OFICIAL

## MUNICÍPIO DE LOUVEIRA

Sexta-feira, 06 de outubro de 2023 | Edição nº 2037A | Página 1 de 52

## SUMÁRIO

**Poder Executivo** ..... 2

**Secretaria de Governo e Comunicação Social** ..... 2
***Terceiro Setor*** ..... 2
Termo de Convênio ..... 2

**Secretaria de Administração** ..... 2
***Atos Oficiais*** ..... 2
Leis ..... 2
Decretos ..... 4

## EXPEDIENTE

O Diário Oficial do Município de Louveira, veiculado exclusivamente na forma eletrônica, é uma publicação das entidades da Administração Direta e Indireta deste Município, sendo referidas entidades inteiramente responsáveis pelo conteúdo aqui publicado.

## ACERVO

As edições do Diário Oficial Eletrônico de Louveira poderão ser consultadas através da internet, por meio do seguinte endereço eletrônico: www.louveira.sp.gov.br
Para pesquisa por qualquer termo e utilização de filtros, acesse www.imprensaoficialmunicipal.com.br/louveira
As consultas e pesquisas são de acesso gratuito e independente de qualquer cadastro.

## ENTIDADES

**Prefeitura Municipal de Louveira**
CNPJ 46.363.933/0001-44
Rua Catharina Calssavara Caldana, 451
Telefone: (19) 3878-9700
Site: www.louveira.sp.gov.br
Diário: www.imprensaoficialmunicipal.com.br/louveira

**Câmara Municipal de Louveira**
CNPJ 49.597.552/0001-18
Rua Wagner Luiz Bevilacqua, 35
Telefone: (19) 3878-9420
Site: www.louveira.sp.leg.br

Diário Oficial instituído conforme Decreto Municipal nº 5.194, de 13 de Março de 2019 e assinado Eletronicamente com Certificado Padrão ICPBrasil, em conformidade com a MP nº 2.200-2, de 2001

O Município de Louveira garante a autenticidade deste documento, desde que visualizado através do site www.louveira.sp.gov.br

Compilado e também disponível em www.imprensaoficialmunicipal.com.br/louveira

## PODER EXECUTIVO

## SECRETARIA DE GOVERNO E COMUNICAÇÃO SOCIAL

### Terceiro Setor

### Termo de Convênio

Prefeitura Municipal de Louveira
Secretaria Municipal de Governo e Comunicação Social
Departamento de Convênios

**EXTRATO DO TERMO DE CONVÊNIO 004/2023**
**CELEBRADO ENTRE:**
**- PREFEITURA MUNICIPAL DE LOUVEIRA**
**- IRMANDADE SANTA CASA DE LOUVEIRA**

**1.1.** Objeto: "O presente Termo de Convênio tem por objeto estabelecer, em regime de cooperação mútua entre os partícipes, o desenvolvimento de ações e serviços de saúde no âmbito do Sistema Único de Saúde, de forma complementar, compreendendo a atuação coordenada dos Convenentes para a realização do repasse estadual referente a Deliberação CIB 48, 13/05/2022 no que diz respeito as resoluções SS nº 149 de 31/10/2022, 161 de 30/11/2022, 179 de 30/12/2022, 29 de 01/03/2023, 45 de 20/04/2023, 49 de 04/05/2023, 64 de 24/05/2023, 82 de 10/07/2023, 112 de 23/08/2023 e 113 de 29/08/2023, definidos no Plano de Trabalho, parte integrante deste termo e condição de sua eficácia, elaborado de acordo com as regras definidas pelo MUNICIPIO, devidamente aprovadas pelo Conselho Municipal de Saúde."

**Vigência:** Outubro à Dezembro de 2023.

**Valor:** O valor do presente ajuste é de R$ R$ 304.282,29 (trezentos e quatro mil duzentos e oitenta e dois reais e vinte e nove centavos), que serão repassados em parcela única, conforme cronograma de desembolso no plano de trabalho aprovado pela administração pública.

**Data da Assinatura:** 02 de Outubro de 2023.

**ESTANISLAU STECK**
**Prefeito Municipal de Louveira**

.....

## SECRETARIA DE ADMINISTRAÇÃO

### Atos Oficiais

### Leis

**LEI N° 2.908, DE 3 DE OUTUBRO DE 2023.**

*Altera o artigo 2º da Lei Municipal nº. 2.849, de 19 de dezembro de 2022, que autoriza o chefe do poder executivo a contratar operação de crédito com a Caixa Econômica Federal para construção de Conjunto Habitacional para reassentamento das famílias dos Núcleos Granja Jatobá e Leitão e dá outras providencias.*

**ESTANISLAU STECK**, Prefeito do Município de Louveira, Estado de São Paulo, faz saber que a Câmara Municipal de Louveira decreta e eu sanciono e promulgo a seguinte Lei:

Art. 1º O artigo 2º da Lei Municipal nº. 2.849, de 19 de dezembro de 2022 que autoriza o Chefe do Poder Executivo a contratar operação de crédito com a Caixa Econômica Federal para construção de conjunto habitacional para reassentamento das famílias dos núcleos Granja Jatobá e Leitão passa a vigorar com a seguinte redação:

***Art. 2º.*** *Para a garantia do principal, encargos e acessórios dos financiamentos ou operações de crédito pelo Município de Louveira, Estado de São Paulo, para a execução de obras, serviços e equipamentos, observada a finalidade indicada no artigo anterior, fica o Poder Executivo Municipal autorizado a ceder e/ou vincular em garantia, em caráter irrevogável e irretratável, a modo pró solvendo, Receitas de Transferências do Município de Louveira, oriundas do Imposto sobre Operações Relativas à Circulação de Mercadorias e Serviços - ICMS (artigo 158, inciso IV, da Constituição Federal) e do Fundo de Participação dos Municípios - FPM (artigo 159, inciso I, alínea "b", "d", "e" e "f" da Constituição Federal), no montante necessário e suficiente para a amortização integral dos financiamentos, incluindo o principal e os encargos convencionados das operações de crédito.*

Art. 2º Esta Lei entra em vigor na data de sua publicação, revogam-se as disposições em contrário.

Louveira, 3 de outubro de 2023.

**ESTANISLAU STECK**
Prefeito Municipal de Louveira

.....

**LEI N° 2.909, DE 3 DE OUTUBRO DE 2023.**

*Dispõe sobre a autorização para a alienação e repactuação dos valores das unidades autônomas do Residencial Parque dos Estados e dá outras providências.*

**ESTANISLAU STECK**, Prefeito do Município de Louveira, Estado de São Paulo, faz saber que a Câmara Municipal de Louveira decreta e eu sanciono e promulgo a seguinte Lei:

Art. 1º Autoriza a Fundação Municipal de Habitação de Louveira – FUMHAB a alienar as unidades autônomas 02, 04, 06, 07 e 09 do Residencial Parque dos Estados, mediante contrato de compra e venda ou compromisso de compra e venda.

Art. 2º Para as unidades autônomas 01, 03, 05, 08 e 10 já alienadas fica a Fundação Municipal de Habitação de Louveira – FUMHAB, autorizada a efetuar a repactuação dos valores de alienação nos termos definidos por esta Lei,

formalizando o respectivo termo contratual de repactuação dos valores e convalidando todos os atos praticados na sua vigência, como pagamentos, rescisões contratuais e demais alterações existentes na vigência do contrato originário.

Art. 3º Enquanto as unidades autônomas descritas no artigo primeiro não forem definitivamente alienadas, poderão ser utilizadas para destinação ao Programa de Locação Emergencial disciplinado pelo Lei Municipal 2.759/2022 ou outro que venha a substituí-lo.

Art. 4º Excetuando as situações alteradas por meio de processos judiciais transitados em julgado, apenas os contemplados originários ou seus legítimos sucessores nos termos da Lei, terão a situação contratual regularizada.

Art. 5º Para fins desta Lei cada unidade autônoma foi avaliada em R$124.163,74 (cento e vinte e quatro mil, cento e sessenta e três reais e setenta e quatro centavos), valor com data base de fevereiro de 2023.

Parágrafo único. Para todos os efeitos legais, considerando tratar-se de programa habitacional de interesse social, o custo do terreno não está computado no valor da unidade autônoma disposto no caput deste artigo.

Art. 6º A definição do valor atual das unidades autônomas alienadas anteriormente à publicação desta Lei deverá ser apurada por meio da atualização monetária pelo índice IPCA (Índice de Preços ao Consumidor Amplo) do saldo devedor do contrato original na data da assinatura da repactuação, incluindo as parcelas em atraso inscritas ou não na dívida ativa ou em fase de execução fiscal, acrescidas de juros e multas, correções e despesas judiciais.

Parágrafo único. Para as futuras alienações o valor estipulado no art. 5º desta lei deverá ser atualizado monetariamente pelo índice IPCA (Índice de Preços ao Consumidor Amplo) até a respectiva data.

Art. 7º O valor das unidades habitacionais será quitado pelos adquirentes em até 360 (trezentos e sessenta) meses, em parcelas mensais e consecutivas, devendo as parcelas serem reajustadas anualmente pelo índice IPCA (Índice de Preços ao Consumidor Amplo) ou por outro índice oficial utilizado pelo Município de Louveira que venha e substituí-lo, sendo que para as unidades autônomas já alienadas poderão, a critério dos adquirentes, serem mantidas as mesmas parcelas remanescentes na data da repactuação do valor contratual disciplinado por esta Lei.

§1º O não pagamento das parcelas no seu vencimento acarretará multa de 2% e juros de 1% ao mês.

§3º Os débitos decorrentes do inadimplemento do valor da alienação das unidades habitacionais serão inscritos na Dívida Ativa, conforme legislação tributária vigente.

Art. 8º Desde que decorrido o prazo estabelecido no artigo 7º e devidamente quitado o valor integral da alienação, a Fundação Municipal de Habitação de Louveira – FUMHAB, providenciara o competente termo de quitação, autorizando a posterior lavratura e registro da escritura de compra e venda definitiva ou emissão do termo de quitação para baixa da cláusula resolutiva nas escrituras de compra e venda já registradas.

§1º Decorridos 60 (sessenta) meses da assinatura do contrato ou da repactuação dos valores de alienação nos termos definidos por esta Lei, o adquirente poderá efetuar a quitação antecipada do saldo devedor a qualquer tempo, autorizando a posterior lavratura e registro da escritura de compra e venda definitiva ou emissão do termo de quitação para baixa da cláusula resolutiva.

§2º Os atos de registro do compromisso de compra e venda ou averbação da repactuação do valor contratual correrão por conta da Fundação Municipal de Habitação de Louveira-FUMHAB e as despesas com a Escritura Pública Definitiva das unidades ainda não alienadas, correrão por conta dos futuros adquirentes.

§ 3º As despesas decorrentes dos registros do compromisso de compra e venda e da repactuação contratual mencionado no inciso anterior correrão por conta da seguinte funcional programática 040101.16.482.00692.243 01 33.90.39.00 Serviços de terceiros PJ.

Art. 9º O contrato será rescindido, com a consequente reversão da posse do imóvel à Fundação Municipal de Habitação de Louveira – FUMHAB, nas seguintes hipóteses:

I - Inadimplência dos adquirentes, pelo não pagamento de 3 (três) parcelas mensais e consecutivas, ou 3 (três) parcelas alternadas, acarretando a imediata rescisão do Contrato, independentemente de aviso ou interpelação judicial ou extrajudicial;

II - Locação, Cessão, Transferência, Permuta de direitos da aquisição do imóvel antes de sua integral quitação;

III - Utilização do imóvel para fins não residenciais;

IV - Abandono no decorrer do contrato ou não ocupação do imóvel no prazo de 3 (três) meses da assinatura do contrato;

V - Edificação irregular ou qualquer alteração da estrutura do imóvel sem prévia autorização da FUMHAB;

VI - Se for constatado que os adquirentes forem, ao tempo da entrega das chaves, proprietários de outro imóvel dentro ou fora dos domínios do Município.

Art. 10. Em caso de rescisão contratual e reversão do imóvel à Fundação Municipal de Habitação de Louveira - FUMHAB, não caberá ao adquirente qualquer restituição dos valores pagos bem como por eventuais benfeitorias ocorridas no imóvel.

Art. 11. Por imperativo social, a presente lei impõe restrições no uso e alienação, aos quais, uma vez ocupado o imóvel de forma regular pelos prazos estabelecidos no artigo 6º, 7º e § 1º, e, uma vez quitado seu débito integral e outorgada a escritura definitiva de compra e venda, o adquirente poderá utilizar e dispor do imóvel como bem lhe interessar, falecendo assim, qualquer restrição imposta nessa lei.

Art. 12. A Fundação Municipal de Habitação de Louveira – FUMHAB, poderá exigir a qualquer tempo a contratação de Seguro Habitacional pelo adquirente, com o objetivo amortizar ou custear, total ou parcialmente, obrigação

assumida pelo adquirente, no caso de ocorrência de sinistro coberto, nos termos estabelecidos nas condições contratuais, até o limite do capital segurado contratado.

§1º O valor mensal do seguro habitacional poderá ser integrado ao valor da prestação.

§2º Nos contratos que tiverem cobertos por seguro habitacional em caso de falecimento ou invalidez de um dos contemplados, após o acionamento do seguro e a quitação integral do débito, será outorgada a escritura definitiva ao contemplado sobrevivente e/ou aos devidos sucessores, nos termos das cláusulas do seguro habitacional a ser contratado.

Art. 13. Está lei será regulamentada no prazo de 90 dias após a sua publicação.

Art. 14. Esta Lei entra em vigor na data de sua publicação.

Art. 15. Revogam-se as disposições em contrário.

Louveira, 3 de outubro de 2023.

**ESTANISLAU STECK**

Prefeito Municipal de Louveira

.....

## Decretos

### DECRETO Nº 6.376, DE 5 DE OUTUBRO DE 2023.

*Dispõe sobre permissão de uso das escolas municipais; CEIL PROF. APARECIDA EUFRASIA G. YEMBO; EMF JOSE ODAIR MONETLATTO; EMEB FREDERICO PAGOTTO; EMF MELISSA SICALHONI E CEIL FUNDAMENTAL DO BAIRRO SANTO ANTONIO", para uso em favor do instituto Avança São Paulo, para aplicação do Concurso n. 01/2023 da Prefeitura Municipal de Vinhedo/SP.*

**ESTANISLAU STECK**, Prefeito do Município de Louveira, Estado de São Paulo, no uso das atribuições que lhe são conferidas pelo artigo 98, XIV, da Lei Orgânica do Município;

Considerando o disposto nos artigos 98, XXVI, 150, I, "g", e, artigo 177, § 3º, todos da Lei Orgânica do Município de Louveira;

Considerando mais, o que consta no procedimento administrativo nº 008356/2023;

Considerando, por fim, as disposições das Secretarias competentes;

**D E C R E T A:**

Art. 1º Fica permitido o uso das escolas municipais CEIL PROF. APARECIDA EUFRASIA G. YEMBO; EMF JOSE ODAIR MONETLATTO; EMEB FREDERICO PAGOTTO; EMEF MELISSA SICALHONI E CEIL FUNDAMENTAL DO BAIRRO SANTO ANTONIO", para uso em favor do INSTITUTO AVANÇA SÃO PAULO, para aplicação do concurso n. 01/2023 da Prefeitura Municipal de Vinhedo/SP na data de 19/11 de 2023 das 6:45 h às 12:15.

Art. 2º A Permissão de que cuida o artigo anterior será outorgada a título precário, gratuito, modificável e revogável unilateralmente pela Administração a qualquer tempo, conforme prescreve o art. 177, § 3º, da Lei Orgânica do Município, visando substancialmente o interesse público, e ainda nos termos da legislação municipal em vigor, vigorando a partir da data da assinatura do Termo de Permissão de Uso de Espaço Público.

Art. 3º Este Decreto entra em vigor na data de sua publicação.

Art. 4º Revogam-se as disposições em contrário.

Louveira, 5 de outubro de 2023.

**ESTANISLAU STECK**

Prefeito Municipal

**UBIRAJARA BATISTA JUNIOR**

Secretário de Governo

### TERMO DE PERMISSÃO DE USO DE ESPAÇO PÚBLICO

Pelo presente instrumento, o **MUNICÍPIO DE LOUVEIRA**, ente de direito público, inscrito no Cadastro Nacional de Pessoas Jurídicas sob nº 046.363.933/0001-44, com sede na Rua Catharina Calssavara Caldana, nº 451 – Vila Caldana – Louveira/SP, CEP 13290-000, doravante denominado **PERMITENTE**, representado pelo Prefeito Municipal, Sr. **ESTANISLAU STECK**, brasileiro, casado, portador da cédula de identidade RG nº XX.XXX.XXX-X SSP/SP, devidamente inscrito no CPF sob nº XXX.XXX.XXX-XX, residente e domiciliado no município de Louveira/SP, resolve permitir que a **INSTITUTO AVANÇA SÃO PAULO**, com sede na Rua Paul Harris, nº 512, sala 9 B – Bairro Cidade Nova I – Indaiatuba/SP, CEP 13.334-070, inscrita no Cadastro Nacional de Pessoa Jurídica sob nº 31.160.361/0001-29, doravante denominada **PERMISSIONÁRIA**, representado pelo Presidente, Sr. JORGE DE AGUIAR FREITAS, brasileiro, portador da cédula de identidade RG nº XX.XXX.XXX SSP/SP, devidamente inscrito no CPF sob nº XXX.XXX.XXX-XX, a utilizar os bens públicos descritos na Cláusula Primeira, de propriedade da **PERMITENTE**, consoante autorização disciplinada e condições a seguir estipuladas:

**I - DO OBJETO**

A presente Permissão tem por objeto regulamentar a utilização das escolas municipais CEIL PROF. APARECIDA EUFRASIA G. YEMBO; EMEF JOSE ODAIR MONETLATTO; EMEB FREDERICO PAGOTTO; EMEF MELISSA SICALHONI E CEIL FUNDAMENTAL DO BAIRRO SANTO ANTONIO", para uso em favor do INSTITUTO AVANÇA SÃO PAULO, para aplicação do concurso n. 01/2023 da Prefeitura Municipal de Vinhedo/SP, das 6:45 h às 12:15h, na data de 19 de novembro de 2023, de inteira responsabilidade da **PERMISSIONÁRIA**, a partir da data da assinatura do Termo de Permissão de Uso de Espaço Público, a título precário, gratuito, modificável e revogável unilateralmente pela Administração a qualquer tempo, conforme prescreve

o art. 177, § 3.º da Lei Orgânica do Município, visando substancialmente o interesse público.

**II – DAS OBRIGAÇÕES DA PERMISSIONÁRIA**

A **PERMISSIONÁRIA** se obriga ao uso das escolas, descritas na Cláusula Primeira, única e exclusivamente para o fim descriminado qual seja: "aplicação das provas do concurso nº 001/2023 da Prefeitura Municipal de Vinhedo/SP", de inteira responsabilidade da **PERMISSIONÁRIA** na data de 19/11/2023 a partir da assinatura do Termo de Permissão de Uso de Espaço Público.

§1º A presente Permissão não poderá ser transferida a terceiros, no todo ou em parte, sem a autorização escrita da PERMITENTE, considerando-se nulo de pleno direito qualquer ato praticado sem a devida autorização.

§2º Não será admitido, na área a que se refere este termo, nenhum outro tipo de uso pela PERMISSIONÁRIA, exceto se previamente autorizado pela PERMITENTE.

§3º A PERMISSIONÁRIA compromete-se a atender todas as exigências dos órgãos Municipais, Estaduais e Federais, naquilo que lhes possa ser exigido em decorrência de suas atividades específicas.

§4º A PERMISSIONÁRIA obriga-se a manter o local, objeto deste instrumento, em perfeito estado de conservação, em perfeitas condições de uso, em boas condições de higiene responsabilizando-se pelas exigências do Poder Público a que der causa.

§5º Fica a PERMISSIONÁRIA, enquanto vigorar a presente permissão, obrigado a observar rigorosamente as condições nela estabelecidas.

§6º São de responsabilidade exclusiva da PERMISSIONÁRIA além da segurança do local, quaisquer danos ou prejuízos causados, inclusive a terceiros, pelos serviços prestados aos munícipes e ao público em geral, mesmo que advindos de atos praticados involuntariamente, bem como todas as exigências fiscais, tributárias, trabalhistas e previdenciárias, inerentes ao funcionamento da área.

**III – DA FISCALIZAÇÃO**

A fiscalização do uso do espaço público, bem como das atividades desenvolvidas, caberá à Secretaria Municipal de Educação através da fiscalização deste Município.

**IV – DAS BENFEITORIAS**

Se houver a necessidade de realizar serviços e/ou benfeitorias no local, a PERMISSIONÁRIA submeterá o projeto à aprovação dos órgãos competentes da PERMITENTE, que poderá anuir ou não com a sua execução.

Parágrafo único. A PERMITENTE não indenizará quaisquer benfeitorias realizadas, seja a que título for, em decorrência da presente permissão de uso. Em caso de revogação da permissão, às instalações e benfeitorias existentes na área serão de exclusiva propriedade da PERMITENTE, sendo revertidas para seu patrimônio e nele incorporadas sem nenhum tipo, forma ou valor de ressarcimento para a PERMISSIONÁRIA.

**V – DA REVOGAÇÃO**

A presente Permissão de Uso será outorgada em caráter precário e gratuito, para o fim que se especifica, na data e prazo estabelecido nessa permissão, podendo ser revogada a qualquer tempo, observadas as condições de oportunidade e conveniência, mediante simples notificação da PERMITENTE, sem que caiba a PERMISSIONÁRIA o direito de reclamar qualquer indenização ou detenção por benfeitorias, ainda que necessárias.

Parágrafo único. Deverá a PERMISSIONÁRIA deixar os bens livres e desimpedidos, ao término do prazo desta permissão, sem necessidade de notificação ou interpelação judicial, em boas condições e em perfeito estado de uso e conservação.

**VI - DOS TRIBUTOS**

A PERMISSIONÁRIA incumbe ao pagamento dos eventuais tributos incidentes, sob pena de revogação automática da presente permissão.

**VII – DAS DISPOSIÇÕES GERAIS**

Os casos não previstos neste termo serão resolvidos pelo Chefe do Poder Executivo Municipal de Louveira.

**VIII - DO FORO**

Fica eleito o Foro da Comarca de Louveira/SP, com exclusão de qualquer outro, por mais privilegiado que seja, para dirimir eventuais questões decorrentes deste termo, que não forem solucionadas nos moldes da cláusula anterior.

Louveira, 03 de outubro de 2023.

ESTANISLAU STECK
Prefeito Municipal de Louveira
JORGE DE AGUIAR FREITAS
RG n.º XX.XXX.XXX SSP/SP

Testemunhas

_____
Ricardo Tonato Serpa

_____
Matheus Maiorino Faria

.....

**Prefeitura Municipal de Louveira**
Secretaria de Negócios Jurídicos

**DECRETO Nº 6.334, DE 9 DE AGOSTO DE 2023.**

Dispõe sobre a abertura de crédito adicional suplementar

**ESTANISLAU STECK**, Prefeito Municipal de Louveira, usando de suas atribuições legais e nos Termos do Inciso IV do Artigo 4º da Lei Municipal 02829, de 08 de dezembro de 2022,

**D E C R E T A:**

Art. 1º Fica aberto na Secretaria de Finanças e Economia - Departamento Contábil um crédito adicional suplementar no valor de R$ 2.377.300,94 (dois milhões, trezentos e setenta e sete mil, trezentos reais e noventa e quatro centavos), destinado à cobertura de despesas das dotações conforme tabela I a este anexada que faz parte integrante deste Decreto.

Art. 2º Os recursos necessários para cobertura do crédito aberto pelo artigo anterior serão provenientes de anulações parciais de dotações orçamentárias, na forma prevista no inciso III, parágrafo 1º do artigo 43 da Lei Federal 4.320 de 17 de março de 1964, dotações essas constantes da tabela II que integra este Decreto.

Art. 3º Este decreto entrará em vigor na data de sua publicação.

Art. 4º Revogam-se as disposições em contrário.

Louveira, 9 de agosto de 2023.

**ESTANISLAU STECK**
*Prefeito Municipal de Louveira*

**LUZINETE DIAS DE CARVALHO**
*Secretária de Finanças e Economia*

**Tabela I**

**Suplementações**

**Ficha: 00032**

| | | |
|---|---|---|
| **Órgão:** | 01 | PREFEITURA MUNICIPAL DE LOUVEIRA |
| **Unidade:** | 010100 | SECRETARIA MUN DE GOVERNO E COMUNICAÇÃO SOCIAL |
| **SubUnidade:** | 010101 | SECRETARIA MUN DE GOVERNO E COMUNICACAO SOCIAL |
| **Função:** | 26 | Transporte |
| **SubFunção:** | 122 | Administração Geral |
| **Programa:** | 60 | SERVIÇOS, PROGRAMAS E PROJETOS |
| **Proj. Atividade:** | 2247 | MANUTENÇAO DA DIVISAO DE TRANSPORTES |
| **Categoria:** | 3 | DESPESAS CORRENTES |
| **Grupo:** | 3 | OUTRAS DESPESAS CORRENTES |
| **Modalidade:** | 90 | APLICAÇÕES DIRETAS |
| **Elemento:** | 39 | OUTROS SERVIÇOS DE TERCEIROS - PESSOA JURÍDICA |
| **Fonte de Recurso:** | 01 | Tesouro |
| **Código de Aplicação:** | 11000 | Geral |

Valor: R$ 15.000,00

**Ficha: 00032**

| | | |
|---|---|---|
| **Órgão:** | 01 | PREFEITURA MUNICIPAL DE LOUVEIRA |
| **Unidade:** | 010100 | SECRETARIA MUN DE GOVERNO E COMUNICAÇÃO SOCIAL |
| **SubUnidade:** | 010101 | SECRETARIA MUN DE GOVERNO E COMUNICACAO SOCIAL |
| **Função:** | 26 | Transporte |
| **SubFunção:** | 122 | Administração Geral |
| **Programa:** | 60 | SERVIÇOS, PROGRAMAS E PROJETOS |
| **Proj. Atividade:** | 2247 | MANUTENÇAO DA DIVISAO DE TRANSPORTES |
| **Categoria:** | 3 | DESPESAS CORRENTES |
| **Grupo:** | 3 | OUTRAS DESPESAS CORRENTES |
| **Modalidade:** | 90 | APLICAÇÕES DIRETAS |
| **Elemento:** | 39 | OUTROS SERVIÇOS DE TERCEIROS - PESSOA JURÍDICA |
| **Fonte de Recurso:** | 01 | Tesouro |
| **Código de Aplicação:** | 11000 | Geral |

Valor: R$ 15.000,00

**Ficha: 00131**

| | | |
|---|---|---|
| **Órgão:** | 01 | PREFEITURA MUNICIPAL DE LOUVEIRA |
| **Unidade:** | 010200 | SECRETARIA MUNICIPAL DE DESENVOLVIMENTO ECONOMICO |
| **SubUnidade:** | 010201 | SECRETARIA MUNICIPAL DE DESENVOLVIMENTO ECONOMICO |
| **Função:** | 23 | Comércio e Serviços |
| **SubFunção:** | 691 | Promoção Comercial |
| **Programa:** | 64 | PROGRAMA DE INDUSTRIA, COMERCIO E SERVIÇOS |
| **Proj. Atividade:** | 2210 | PROGRAMA DE APOIO AO DESENVOLVIMENTO DO COMERCIO, I |
| **Categoria:** | 3 | DESPESAS CORRENTES |
| **Grupo:** | 3 | OUTRAS DESPESAS CORRENTES |
| **Modalidade:** | 90 | APLICAÇÕES DIRETAS |
| **Elemento:** | 40 | SERVIÇOS DE TECNOLOGIA DA INFORMAÇÃO E COMUNICAÇÃO - |
| **Fonte de Recurso:** | 01 | Tesouro |
| **Código de Aplicação:** | 11000 | Geral |

Valor: R$ 150.000,00

**Tabela I**

**Suplementações**

**Ficha: 00180**

| | | |
|---|---|---|
| **Órgão:** | 01 | PREFEITURA MUNICIPAL DE LOUVEIRA |
| **Unidade:** | 010300 | SECRETARIA MUNICIPAL DE ASSISTENCIA SOCIAL |
| **SubUnidade:** | 010304 | FUNDO MUNICIPAL DE ASSISTÊNCIA SOCIAL |
| **Função:** | 8 | Assistência Social |
| **SubFunção:** | 244 | Assistência Comunitária |
| **Programa:** | 51 | PROTEÇÃO SOCIAL BÁSICA |
| **Proj. Atividade:** | 2250 | MANUTENCAO DO PAIF - SERVICO DE PROTECAO E ATENDIMEN |
| **Categoria:** | 3 | DESPESAS CORRENTES |
| **Grupo:** | 3 | OUTRAS DESPESAS CORRENTES |
| **Modalidade:** | 90 | APLICAÇÕES DIRETAS |
| **Elemento:** | 30 | MATERIAL DE CONSUMO |
| **Fonte de Recurso:** | 01 | Tesouro |
| **Código de Aplicação:** | 51000 | Assistência Social - Geral |

Valor: R$ 4.000,00

**Ficha: 00180**

| | | |
|---|---|---|
| **Órgão:** | 01 | PREFEITURA MUNICIPAL DE LOUVEIRA |
| **Unidade:** | 010300 | SECRETARIA MUNICIPAL DE ASSISTENCIA SOCIAL |
| **SubUnidade:** | 010304 | FUNDO MUNICIPAL DE ASSISTÊNCIA SOCIAL |
| **Função:** | 8 | Assistência Social |
| **SubFunção:** | 244 | Assistência Comunitária |
| **Programa:** | 51 | PROTEÇÃO SOCIAL BÁSICA |
| **Proj. Atividade:** | 2250 | MANUTENCAO DO PAIF - SERVICO DE PROTECAO E ATENDIMEN |
| **Categoria:** | 3 | DESPESAS CORRENTES |
| **Grupo:** | 3 | OUTRAS DESPESAS CORRENTES |
| **Modalidade:** | 90 | APLICAÇÕES DIRETAS |
| **Elemento:** | 30 | MATERIAL DE CONSUMO |
| **Fonte de Recurso:** | 01 | Tesouro |
| **Código de Aplicação:** | 51000 | Assistência Social - Geral |

Valor: R$ 20.000,00

**Ficha: 00180**

| | | |
|---|---|---|
| **Órgão:** | 01 | PREFEITURA MUNICIPAL DE LOUVEIRA |
| **Unidade:** | 010300 | SECRETARIA MUNICIPAL DE ASSISTENCIA SOCIAL |
| **SubUnidade:** | 010304 | FUNDO MUNICIPAL DE ASSISTÊNCIA SOCIAL |
| **Função:** | 8 | Assistência Social |
| **SubFunção:** | 244 | Assistência Comunitária |
| **Programa:** | 51 | PROTEÇÃO SOCIAL BÁSICA |
| **Proj. Atividade:** | 2250 | MANUTENCAO DO PAIF - SERVICO DE PROTECAO E ATENDIMEN |
| **Categoria:** | 3 | DESPESAS CORRENTES |
| **Grupo:** | 3 | OUTRAS DESPESAS CORRENTES |
| **Modalidade:** | 90 | APLICAÇÕES DIRETAS |
| **Elemento:** | 30 | MATERIAL DE CONSUMO |
| **Fonte de Recurso:** | 01 | Tesouro |
| **Código de Aplicação:** | 51000 | Assistência Social - Geral |

Valor: R$ 1.500,00

**Tabela I**

**Suplementações**

**Ficha: 00184**

| | | |
|---|---|---|
| **Órgão:** | 01 | PREFEITURA MUNICIPAL DE LOUVEIRA |
| **Unidade:** | 010300 | SECRETARIA MUNICIPAL DE ASSISTENCIA SOCIAL |
| **SubUnidade:** | 010304 | FUNDO MUNICIPAL DE ASSISTÊNCIA SOCIAL |
| **Função:** | 8 | Assistência Social |
| **SubFunção:** | 244 | Assistência Comunitária |
| **Programa:** | 51 | PROTEÇÃO SOCIAL BÁSICA |
| **Proj. Atividade:** | 2250 | MANUTENCAO DO PAIF - SERVICO DE PROTECAO E ATENDIMEN |
| **Categoria:** | 3 | DESPESAS CORRENTES |
| **Grupo:** | 3 | OUTRAS DESPESAS CORRENTES |
| **Modalidade:** | 90 | APLICAÇÕES DIRETAS |
| **Elemento:** | 36 | OUTROS SERVIÇOS DE TERCEIROS - PESSOA FÍSICA |
| **Fonte de Recurso:** | 01 | Tesouro |
| **Código de Aplicação:** | 51000 | Assistência Social - Geral |

Valor: R$ 1.500,00

**Ficha: 00184**

| | | |
|---|---|---|
| **Órgão:** | 01 | PREFEITURA MUNICIPAL DE LOUVEIRA |
| **Unidade:** | 010300 | SECRETARIA MUNICIPAL DE ASSISTENCIA SOCIAL |
| **SubUnidade:** | 010304 | FUNDO MUNICIPAL DE ASSISTÊNCIA SOCIAL |
| **Função:** | 8 | Assistência Social |
| **SubFunção:** | 244 | Assistência Comunitária |
| **Programa:** | 51 | PROTEÇÃO SOCIAL BÁSICA |
| **Proj. Atividade:** | 2250 | MANUTENCAO DO PAIF - SERVICO DE PROTECAO E ATENDIMEN |
| **Categoria:** | 3 | DESPESAS CORRENTES |
| **Grupo:** | 3 | OUTRAS DESPESAS CORRENTES |
| **Modalidade:** | 90 | APLICAÇÕES DIRETAS |
| **Elemento:** | 36 | OUTROS SERVIÇOS DE TERCEIROS - PESSOA FÍSICA |
| **Fonte de Recurso:** | 01 | Tesouro |
| **Código de Aplicação:** | 51000 | Assistência Social - Geral |

Valor: R$ 4.000,00

**Ficha: 00248**

| | | |
|---|---|---|
| **Órgão:** | 01 | PREFEITURA MUNICIPAL DE LOUVEIRA |
| **Unidade:** | 010300 | SECRETARIA MUNICIPAL DE ASSISTENCIA SOCIAL |
| **SubUnidade:** | 010304 | FUNDO MUNICIPAL DE ASSISTÊNCIA SOCIAL |
| **Função:** | 8 | Assistência Social |
| **SubFunção:** | 244 | Assistência Comunitária |
| **Programa:** | 78 | GESTAO DO SUAS |
| **Proj. Atividade:** | 2294 | APOIO A ORGANIZAÇAO E GESTAO DO SUAS - IGD SUAS |
| **Categoria:** | 3 | DESPESAS CORRENTES |
| **Grupo:** | 3 | OUTRAS DESPESAS CORRENTES |
| **Modalidade:** | 90 | APLICAÇÕES DIRETAS |
| **Elemento:** | 30 | MATERIAL DE CONSUMO |
| **Fonte de Recurso:** | 01 | Tesouro |
| **Código de Aplicação:** | 51000 | Assistência Social - Geral |

Valor: R$ 150,00

**Tabela I**

**Suplementações**

**Ficha: 00267**

| | | |
|---|---|---|
| **Órgão:** | 01 | PREFEITURA MUNICIPAL DE LOUVEIRA |
| **Unidade:** | 010300 | SECRETARIA MUNICIPAL DE ASSISTENCIA SOCIAL |
| **SubUnidade:** | 010305 | GESTÃO DA ASSISTÊNCIA SOCIAL |
| **Função:** | 8 | Assistência Social |
| **SubFunção:** | 244 | Assistência Comunitária |
| **Programa:** | 59 | SERVIÇOS, PROGRAMAS E PROJETOS |
| **Proj. Atividade:** | 2053 | ADIANTAMENTOS |
| **Categoria:** | 3 | DESPESAS CORRENTES |
| **Grupo:** | 3 | OUTRAS DESPESAS CORRENTES |
| **Modalidade:** | 90 | APLICAÇÕES DIRETAS |
| **Elemento:** | 30 | MATERIAL DE CONSUMO |
| **Fonte de Recurso:** | 01 | Tesouro |
| **Código de Aplicação:** | 51000 | Assistência Social - Geral |

Valor: R$ 700,00

**Ficha: 00269**

| | | |
|---|---|---|
| **Órgão:** | 01 | PREFEITURA MUNICIPAL DE LOUVEIRA |
| **Unidade:** | 010300 | SECRETARIA MUNICIPAL DE ASSISTENCIA SOCIAL |
| **SubUnidade:** | 010305 | GESTÃO DA ASSISTÊNCIA SOCIAL |
| **Função:** | 8 | Assistência Social |
| **SubFunção:** | 244 | Assistência Comunitária |
| **Programa:** | 59 | SERVIÇOS, PROGRAMAS E PROJETOS |
| **Proj. Atividade:** | 2053 | ADIANTAMENTOS |
| **Categoria:** | 3 | DESPESAS CORRENTES |
| **Grupo:** | 3 | OUTRAS DESPESAS CORRENTES |
| **Modalidade:** | 90 | APLICAÇÕES DIRETAS |
| **Elemento:** | 33 | PASSAGENS E DESPESAS COM LOCOMOÇÃO |
| **Fonte de Recurso:** | 01 | Tesouro |
| **Código de Aplicação:** | 51000 | Assistência Social - Geral |

Valor: R$ 350,00

**Ficha: 00406**

| | | |
|---|---|---|
| **Órgão:** | 01 | PREFEITURA MUNICIPAL DE LOUVEIRA |
| **Unidade:** | 010600 | SECRETARIA MUN DE ESPORTES, LAZER E JUVENTUDE |
| **SubUnidade:** | 010601 | SECRETARIA MUN DE ESPORTES, LAZER E JUVENTUDE |
| **Função:** | 27 | Desporto e Lazer |
| **SubFunção:** | 812 | Desporto Comunitário |
| **Programa:** | 19 | PROGRAMAS ESPORTIVOS |
| **Proj. Atividade:** | 2021 | MANUTENCAO DAS DIVISOES E ATIVIDADES DA SECRETARIA M |
| **Categoria:** | 3 | DESPESAS CORRENTES |
| **Grupo:** | 3 | OUTRAS DESPESAS CORRENTES |
| **Modalidade:** | 90 | APLICAÇÕES DIRETAS |
| **Elemento:** | 30 | MATERIAL DE CONSUMO |
| **Fonte de Recurso:** | 01 | Tesouro |
| **Código de Aplicação:** | 11000 | Geral |

Valor: R$ 68.497,75

**Tabela I**

**Suplementações**

**Ficha: 00427**

| | | |
|---|---|---|
| **Órgão:** | 01 | PREFEITURA MUNICIPAL DE LOUVEIRA |
| **Unidade:** | 010600 | SECRETARIA MUN DE ESPORTES, LAZER E JUVENTUDE |
| **SubUnidade:** | 010602 | FUNDO MUNICIPAL DO ESPORTE - FME |
| **Função:** | 27 | Desporto e Lazer |
| **SubFunção:** | 812 | Desporto Comunitário |
| **Programa:** | 19 | PROGRAMAS ESPORTIVOS |
| **Proj. Atividade:** | 2364 | MANUTENÇÃO DAS MODALIDADES ESPORTIVAS |
| **Categoria:** | 3 | DESPESAS CORRENTES |
| **Grupo:** | 3 | OUTRAS DESPESAS CORRENTES |
| **Modalidade:** | 90 | APLICAÇÕES DIRETAS |
| **Elemento:** | 39 | OUTROS SERVIÇOS DE TERCEIROS - PESSOA JURÍDICA |
| **Fonte de Recurso:** | 01 | Tesouro |
| **Código de Aplicação:** | 11000 | Geral |

Valor: R$ 200.000,00

**Ficha: 00427**

| | | |
|---|---|---|
| **Órgão:** | 01 | PREFEITURA MUNICIPAL DE LOUVEIRA |
| **Unidade:** | 010600 | SECRETARIA MUN DE ESPORTES, LAZER E JUVENTUDE |
| **SubUnidade:** | 010602 | FUNDO MUNICIPAL DO ESPORTE - FME |
| **Função:** | 27 | Desporto e Lazer |
| **SubFunção:** | 812 | Desporto Comunitário |
| **Programa:** | 19 | PROGRAMAS ESPORTIVOS |
| **Proj. Atividade:** | 2364 | MANUTENÇÃO DAS MODALIDADES ESPORTIVAS |
| **Categoria:** | 3 | DESPESAS CORRENTES |
| **Grupo:** | 3 | OUTRAS DESPESAS CORRENTES |
| **Modalidade:** | 90 | APLICAÇÕES DIRETAS |
| **Elemento:** | 39 | OUTROS SERVIÇOS DE TERCEIROS - PESSOA JURÍDICA |
| **Fonte de Recurso:** | 01 | Tesouro |
| **Código de Aplicação:** | 11000 | Geral |

Valor: R$ 22.689,19

**Ficha: 00456**

| | | |
|---|---|---|
| **Órgão:** | 01 | PREFEITURA MUNICIPAL DE LOUVEIRA |
| **Unidade:** | 010700 | SECRETARIA MUNICIPAL DE FINANÇAS E ECONOMIA |
| **SubUnidade:** | 010701 | SECRETARIA MUNICIPAL DE FINANÇAS E ECONOMIA |
| **Função:** | 4 | Administração |
| **SubFunção:** | 129 | Administração de Receitas |
| **Programa:** | 35 | MELHORIA DA ADMINISTRACAO TRIBUTARIA |
| **Proj. Atividade:** | 2376 | MANUTENÇÃO DAS DIVISÕES DE ADMINISTRAÇÃO DE RECEITAS |
| **Categoria:** | 3 | DESPESAS CORRENTES |
| **Grupo:** | 3 | OUTRAS DESPESAS CORRENTES |
| **Modalidade:** | 90 | APLICAÇÕES DIRETAS |
| **Elemento:** | 40 | SERVIÇOS DE TECNOLOGIA DA INFORMAÇÃO E COMUNICAÇÃO - |
| **Fonte de Recurso:** | 01 | Tesouro |
| **Código de Aplicação:** | 11000 | Geral |

Valor: R$ 4.000,00

**Tabela I**

**Suplementações**

**Ficha: 00555**

| | | |
|---|---|---|
| **Órgão:** | 01 | PREFEITURA MUNICIPAL DE LOUVEIRA |
| **Unidade:** | 010800 | SECRETARIA MUNICIPAL DE SAÚDE |
| **SubUnidade:** | 010801 | FUNDO MUNICIPAL DE SAÚDE. |
| **Função:** | 10 | Saúde |
| **SubFunção:** | 302 | Assistência Hospitalar e Ambulatorial |
| **Programa:** | 31 | PROGRAMA DE MEDIA E ALTA COMPLEXIDADE AMBULATORIAL |
| **Proj. Atividade:** | 2046 | MANUTENCAO DO AMBULATORIO DE SAUDE MENTAL ADULTO |
| **Categoria:** | 3 | DESPESAS CORRENTES |
| **Grupo:** | 3 | OUTRAS DESPESAS CORRENTES |
| **Modalidade:** | 90 | APLICAÇÕES DIRETAS |
| **Elemento:** | 32 | MATERIAL, BEM OU SERVIÇO PARA DISTRIBUIÇÃO GRATUITA |
| **Fonte de Recurso:** | 01 | Tesouro |
| **Código de Aplicação:** | 31000 | Saúde - Geral |

Valor: R$ 10.800,00

**Ficha: 00599**

| | | |
|---|---|---|
| **Órgão:** | 01 | PREFEITURA MUNICIPAL DE LOUVEIRA |
| **Unidade:** | 010800 | SECRETARIA MUNICIPAL DE SAÚDE |
| **SubUnidade:** | 010801 | FUNDO MUNICIPAL DE SAÚDE. |
| **Função:** | 10 | Saúde |
| **SubFunção:** | 303 | Suporte Profilático e Terapêutico |
| **Programa:** | 32 | ASSISTENCIA FARMACEUTICA |
| **Proj. Atividade:** | 2057 | MANUTENCAO DA ASSISTENCIA FARMACEUTICA BASICA |
| **Categoria:** | 3 | DESPESAS CORRENTES |
| **Grupo:** | 3 | OUTRAS DESPESAS CORRENTES |
| **Modalidade:** | 90 | APLICAÇÕES DIRETAS |
| **Elemento:** | 30 | MATERIAL DE CONSUMO |
| **Fonte de Recurso:** | 01 | Tesouro |
| **Código de Aplicação:** | 31000 | Saúde - Geral |

Valor: R$ 14.000,00

**Ficha: 00628**

| | | |
|---|---|---|
| **Órgão:** | 01 | PREFEITURA MUNICIPAL DE LOUVEIRA |
| **Unidade:** | 010800 | SECRETARIA MUNICIPAL DE SAÚDE |
| **SubUnidade:** | 010801 | FUNDO MUNICIPAL DE SAÚDE. |
| **Função:** | 10 | Saúde |
| **SubFunção:** | 305 | Vigilância Epidemiológica |
| **Programa:** | 33 | VIGILANCIA EM SAUDE |
| **Proj. Atividade:** | 2059 | MANUTENCAO DA VIGILANCIA EPIDEMIOLOGICA E ZOONOSES |
| **Categoria:** | 3 | DESPESAS CORRENTES |
| **Grupo:** | 3 | OUTRAS DESPESAS CORRENTES |
| **Modalidade:** | 90 | APLICAÇÕES DIRETAS |
| **Elemento:** | 30 | MATERIAL DE CONSUMO |
| **Fonte de Recurso:** | 01 | Tesouro |
| **Código de Aplicação:** | 31000 | Saúde - Geral |

Valor: R$ 50.000,00

**Tabela I**

**Suplementações**

**Ficha: 00785**

| | | |
|---|---|---|
| **Órgão:** | 01 | PREFEITURA MUNICIPAL DE LOUVEIRA |
| **Unidade:** | 010900 | SECRETARIA MUNICIPAL DE EDUCAÇÃO |
| **SubUnidade:** | 010908 | DIVISÃO DE ENSINO FUNDAMENTAL |
| **Função:** | 12 | Educação |
| **SubFunção:** | 367 | Educação Especial |
| **Programa:** | 37 | IMPLEMENTAÇAO DA POLITICA DE EDUCAÇAO ESPECIAL NA |
| **Proj. Atividade:** | 2076 | ATENDIMENTO AOS PORTADORES DE NECESSIDADES ESPECIAIS |
| **Categoria:** | 3 | DESPESAS CORRENTES |
| **Grupo:** | 3 | OUTRAS DESPESAS CORRENTES |
| **Modalidade:** | 90 | APLICAÇÕES DIRETAS |
| **Elemento:** | 39 | OUTROS SERVIÇOS DE TERCEIROS - PESSOA JURÍDICA |
| **Fonte de Recurso:** | 01 | Tesouro |
| **Código de Aplicação:** | 24000 | Educação Especial |

Valor: R$ 12.500,00

**Ficha: 00847**

| | | |
|---|---|---|
| **Órgão:** | 01 | PREFEITURA MUNICIPAL DE LOUVEIRA |
| **Unidade:** | 010900 | SECRETARIA MUNICIPAL DE EDUCAÇÃO |
| **SubUnidade:** | 010910 | CENTRO DE CONVIVÊNCIA INFANTIL |
| **Função:** | 12 | Educação |
| **SubFunção:** | 365 | Educação Infantil |
| **Programa:** | 39 | MANUTENÇAO E REVITALIZAÇAO DA EDUCAÇAO INFANTIL |
| **Proj. Atividade:** | 2082 | MANUTENCAO DOS CENTROS DE CONVIVENCIA INFANTIL |
| **Categoria:** | 3 | DESPESAS CORRENTES |
| **Grupo:** | 3 | OUTRAS DESPESAS CORRENTES |
| **Modalidade:** | 90 | APLICAÇÕES DIRETAS |
| **Elemento:** | 39 | OUTROS SERVIÇOS DE TERCEIROS - PESSOA JURÍDICA |
| **Fonte de Recurso:** | 01 | Tesouro |
| **Código de Aplicação:** | 21200 | Ensino Infantil - CRECHE |

Valor: R$ 220.000,00

**Ficha: 00847**

| | | |
|---|---|---|
| **Órgão:** | 01 | PREFEITURA MUNICIPAL DE LOUVEIRA |
| **Unidade:** | 010900 | SECRETARIA MUNICIPAL DE EDUCAÇÃO |
| **SubUnidade:** | 010910 | CENTRO DE CONVIVÊNCIA INFANTIL |
| **Função:** | 12 | Educação |
| **SubFunção:** | 365 | Educação Infantil |
| **Programa:** | 39 | MANUTENÇAO E REVITALIZAÇAO DA EDUCAÇAO INFANTIL |
| **Proj. Atividade:** | 2082 | MANUTENCAO DOS CENTROS DE CONVIVENCIA INFANTIL |
| **Categoria:** | 3 | DESPESAS CORRENTES |
| **Grupo:** | 3 | OUTRAS DESPESAS CORRENTES |
| **Modalidade:** | 90 | APLICAÇÕES DIRETAS |
| **Elemento:** | 39 | OUTROS SERVIÇOS DE TERCEIROS - PESSOA JURÍDICA |
| **Fonte de Recurso:** | 01 | Tesouro |
| **Código de Aplicação:** | 21200 | Ensino Infantil - CRECHE |

Valor: R$ 107.000,00

**Tabela I**

**Suplementações**

**Ficha: 00874**

| | | |
|---|---|---|
| **Órgão:** | 01 | PREFEITURA MUNICIPAL DE LOUVEIRA |
| **Unidade:** | 010900 | SECRETARIA MUNICIPAL DE EDUCAÇÃO |
| **SubUnidade:** | 010911 | DIVISÃO DE MERENDA ESCOLAR |
| **Função:** | 12 | Educação |
| **SubFunção:** | 306 | Alimentação e Nutrição |
| **Programa:** | 48 | MERENDA ESCOLAR |
| **Proj. Atividade:** | 2083 | MANUTENCAO DAS ATIVIDADES DO PROGRAMA DE ALIMENTA |
| **Categoria:** | 3 | DESPESAS CORRENTES |
| **Grupo:** | 3 | OUTRAS DESPESAS CORRENTES |
| **Modalidade:** | 90 | APLICAÇÕES DIRETAS |
| **Elemento:** | 30 | MATERIAL DE CONSUMO |
| **Fonte de Recurso:** | 01 | Tesouro |
| **Código de Aplicação:** | 20000 | Educação |

Valor: R$ 100.000,00

**Ficha: 00874**

| | | |
|---|---|---|
| **Órgão:** | 01 | PREFEITURA MUNICIPAL DE LOUVEIRA |
| **Unidade:** | 010900 | SECRETARIA MUNICIPAL DE EDUCAÇÃO |
| **SubUnidade:** | 010911 | DIVISÃO DE MERENDA ESCOLAR |
| **Função:** | 12 | Educação |
| **SubFunção:** | 306 | Alimentação e Nutrição |
| **Programa:** | 48 | MERENDA ESCOLAR |
| **Proj. Atividade:** | 2083 | MANUTENCAO DAS ATIVIDADES DO PROGRAMA DE ALIMENTA |
| **Categoria:** | 3 | DESPESAS CORRENTES |
| **Grupo:** | 3 | OUTRAS DESPESAS CORRENTES |
| **Modalidade:** | 90 | APLICAÇÕES DIRETAS |
| **Elemento:** | 30 | MATERIAL DE CONSUMO |
| **Fonte de Recurso:** | 01 | Tesouro |
| **Código de Aplicação:** | 20000 | Educação |

Valor: R$ 23.000,00

**Ficha: 00874**

| | | |
|---|---|---|
| **Órgão:** | 01 | PREFEITURA MUNICIPAL DE LOUVEIRA |
| **Unidade:** | 010900 | SECRETARIA MUNICIPAL DE EDUCAÇÃO |
| **SubUnidade:** | 010911 | DIVISÃO DE MERENDA ESCOLAR |
| **Função:** | 12 | Educação |
| **SubFunção:** | 306 | Alimentação e Nutrição |
| **Programa:** | 48 | MERENDA ESCOLAR |
| **Proj. Atividade:** | 2083 | MANUTENCAO DAS ATIVIDADES DO PROGRAMA DE ALIMENTA |
| **Categoria:** | 3 | DESPESAS CORRENTES |
| **Grupo:** | 3 | OUTRAS DESPESAS CORRENTES |
| **Modalidade:** | 90 | APLICAÇÕES DIRETAS |
| **Elemento:** | 30 | MATERIAL DE CONSUMO |
| **Fonte de Recurso:** | 01 | Tesouro |
| **Código de Aplicação:** | 20000 | Educação |

Valor: R$ 300.000,00

**Tabela I**

**Suplementações**

**Ficha: 00874**

| | | |
|---|---|---|
| **Órgão:** | 01 | PREFEITURA MUNICIPAL DE LOUVEIRA |
| **Unidade:** | 010900 | SECRETARIA MUNICIPAL DE EDUCAÇÃO |
| **SubUnidade:** | 010911 | DIVISÃO DE MERENDA ESCOLAR |
| **Função:** | 12 | Educação |
| **SubFunção:** | 306 | Alimentação e Nutrição |
| **Programa:** | 48 | MERENDA ESCOLAR |
| **Proj. Atividade:** | 2083 | MANUTENCAO DAS ATIVIDADES DO PROGRAMA DE ALIMENTA |
| **Categoria:** | 3 | DESPESAS CORRENTES |
| **Grupo:** | 3 | OUTRAS DESPESAS CORRENTES |
| **Modalidade:** | 90 | APLICAÇÕES DIRETAS |
| **Elemento:** | 30 | MATERIAL DE CONSUMO |
| **Fonte de Recurso:** | 01 | Tesouro |
| **Código de Aplicação:** | 20000 | Educação |

Valor: R$ 600.000,00

**Ficha: 00874**

| | | |
|---|---|---|
| **Órgão:** | 01 | PREFEITURA MUNICIPAL DE LOUVEIRA |
| **Unidade:** | 010900 | SECRETARIA MUNICIPAL DE EDUCAÇÃO |
| **SubUnidade:** | 010911 | DIVISÃO DE MERENDA ESCOLAR |
| **Função:** | 12 | Educação |
| **SubFunção:** | 306 | Alimentação e Nutrição |
| **Programa:** | 48 | MERENDA ESCOLAR |
| **Proj. Atividade:** | 2083 | MANUTENCAO DAS ATIVIDADES DO PROGRAMA DE ALIMENTA |
| **Categoria:** | 3 | DESPESAS CORRENTES |
| **Grupo:** | 3 | OUTRAS DESPESAS CORRENTES |
| **Modalidade:** | 90 | APLICAÇÕES DIRETAS |
| **Elemento:** | 30 | MATERIAL DE CONSUMO |
| **Fonte de Recurso:** | 01 | Tesouro |
| **Código de Aplicação:** | 20000 | Educação |

Valor: R$ 80.000,00

**Ficha: 00921**

| | | |
|---|---|---|
| **Órgão:** | 01 | PREFEITURA MUNICIPAL DE LOUVEIRA |
| **Unidade:** | 011000 | SECRETARIA MUNICIPAL DE ADMINISTRAÇÃO |
| **SubUnidade:** | 011001 | SECRETARIA MUNICIPAL DE ADMINISTRACAO |
| **Função:** | 4 | Administração |
| **SubFunção:** | 122 | Administração Geral |
| **Programa:** | 20 | SERVIÇOS ADMINISTRATIVOS |
| **Proj. Atividade:** | 2025 | MANUTENCAO DAS DIVISOES E ATIVIDADES DA SECRETARIA M |
| **Categoria:** | 3 | DESPESAS CORRENTES |
| **Grupo:** | 3 | OUTRAS DESPESAS CORRENTES |
| **Modalidade:** | 90 | APLICAÇÕES DIRETAS |
| **Elemento:** | 30 | MATERIAL DE CONSUMO |
| **Fonte de Recurso:** | 01 | Tesouro |
| **Código de Aplicação:** | 11000 | Geral |

Valor: R$ 22.014,00

**Tabela I**

**Suplementações**

**Ficha: 00921**

| | | |
|---|---|---|
| **Órgão:** | 01 | PREFEITURA MUNICIPAL DE LOUVEIRA |
| **Unidade:** | 011000 | SECRETARIA MUNICIPAL DE ADMINISTRAÇÃO |
| **SubUnidade:** | 011001 | SECRETARIA MUNICIPAL DE ADMINISTRACAO |
| **Função:** | 4 | Administração |
| **SubFunção:** | 122 | Administração Geral |
| **Programa:** | 20 | SERVIÇOS ADMINISTRATIVOS |
| **Proj. Atividade:** | 2025 | MANUTENCAO DAS DIVISOES E ATIVIDADES DA SECRETARIA M |
| **Categoria:** | 3 | DESPESAS CORRENTES |
| **Grupo:** | 3 | OUTRAS DESPESAS CORRENTES |
| **Modalidade:** | 90 | APLICAÇÕES DIRETAS |
| **Elemento:** | 30 | MATERIAL DE CONSUMO |
| **Fonte de Recurso:** | 01 | Tesouro |
| **Código de Aplicação:** | 11000 | Geral |

Valor: R$ 10.000,00

**Ficha: 00923**

| | | |
|---|---|---|
| **Órgão:** | 01 | PREFEITURA MUNICIPAL DE LOUVEIRA |
| **Unidade:** | 011000 | SECRETARIA MUNICIPAL DE ADMINISTRAÇÃO |
| **SubUnidade:** | 011001 | SECRETARIA MUNICIPAL DE ADMINISTRACAO |
| **Função:** | 4 | Administração |
| **SubFunção:** | 122 | Administração Geral |
| **Programa:** | 20 | SERVIÇOS ADMINISTRATIVOS |
| **Proj. Atividade:** | 2025 | MANUTENCAO DAS DIVISOES E ATIVIDADES DA SECRETARIA M |
| **Categoria:** | 3 | DESPESAS CORRENTES |
| **Grupo:** | 3 | OUTRAS DESPESAS CORRENTES |
| **Modalidade:** | 90 | APLICAÇÕES DIRETAS |
| **Elemento:** | 35 | SERVIÇOS DE CONSULTORIA |
| **Fonte de Recurso:** | 01 | Tesouro |
| **Código de Aplicação:** | 11000 | Geral |

Valor: R$ 5.000,00

**Ficha: 00984**

| | | |
|---|---|---|
| **Órgão:** | 01 | PREFEITURA MUNICIPAL DE LOUVEIRA |
| **Unidade:** | 011200 | SECRETARIA MUNICIPAL DE SEGURANÇA |
| **SubUnidade:** | 011201 | SECRETARIA MUNICIPAL DE SEGURANCA |
| **Função:** | 6 | Segurança Pública |
| **SubFunção:** | 181 | Policiamento |
| **Programa:** | 14 | SEGURANÇA DO MUNICIPIO |
| **Proj. Atividade:** | 2027 | MANUTENCAO DAS DIVISOES E ATIVIDADES DA SECRETARIA M |
| **Categoria:** | 3 | DESPESAS CORRENTES |
| **Grupo:** | 3 | OUTRAS DESPESAS CORRENTES |
| **Modalidade:** | 90 | APLICAÇÕES DIRETAS |
| **Elemento:** | 36 | OUTROS SERVIÇOS DE TERCEIROS - PESSOA FÍSICA |
| **Fonte de Recurso:** | 01 | Tesouro |
| **Código de Aplicação:** | 11000 | Geral |

Valor: R$ 4.000,00

**Tabela I**

**Suplementações**

**Ficha: 01028**

| | | |
|---|---|---|
| **Órgão:** | 01 | PREFEITURA MUNICIPAL DE LOUVEIRA |
| **Unidade:** | 011300 | SECRETARIA MUNICIPAL DE CULTURA E EVENTOS |
| **SubUnidade:** | 011301 | SECRETARIA MUNICIPAL DE CULTURA E EVENTOS |
| **Função:** | 13 | Cultura |
| **SubFunção:** | 392 | Difusão Cultural |
| **Programa:** | 61 | PROGRAMAS CULTURAIS |
| **Proj. Atividade:** | 2028 | MANUTENCAO DAS DIVISOES E ATIVIDADES DA SECRETARIA M |
| **Categoria:** | 3 | DESPESAS CORRENTES |
| **Grupo:** | 3 | OUTRAS DESPESAS CORRENTES |
| **Modalidade:** | 90 | APLICAÇÕES DIRETAS |
| **Elemento:** | 36 | OUTROS SERVIÇOS DE TERCEIROS - PESSOA FÍSICA |
| **Fonte de Recurso:** | 01 | Tesouro |
| **Código de Aplicação:** | 11000 | Geral |

Valor: R$ 15.000,00

**Ficha: 01028**

| | | |
|---|---|---|
| **Órgão:** | 01 | PREFEITURA MUNICIPAL DE LOUVEIRA |
| **Unidade:** | 011300 | SECRETARIA MUNICIPAL DE CULTURA E EVENTOS |
| **SubUnidade:** | 011301 | SECRETARIA MUNICIPAL DE CULTURA E EVENTOS |
| **Função:** | 13 | Cultura |
| **SubFunção:** | 392 | Difusão Cultural |
| **Programa:** | 61 | PROGRAMAS CULTURAIS |
| **Proj. Atividade:** | 2028 | MANUTENCAO DAS DIVISOES E ATIVIDADES DA SECRETARIA M |
| **Categoria:** | 3 | DESPESAS CORRENTES |
| **Grupo:** | 3 | OUTRAS DESPESAS CORRENTES |
| **Modalidade:** | 90 | APLICAÇÕES DIRETAS |
| **Elemento:** | 36 | OUTROS SERVIÇOS DE TERCEIROS - PESSOA FÍSICA |
| **Fonte de Recurso:** | 01 | Tesouro |
| **Código de Aplicação:** | 11000 | Geral |

Valor: R$ 55.000,00

**Ficha: 01038**

| | | |
|---|---|---|
| **Órgão:** | 01 | PREFEITURA MUNICIPAL DE LOUVEIRA |
| **Unidade:** | 011300 | SECRETARIA MUNICIPAL DE CULTURA E EVENTOS |
| **SubUnidade:** | 011301 | SECRETARIA MUNICIPAL DE CULTURA E EVENTOS |
| **Função:** | 13 | Cultura |
| **SubFunção:** | 392 | Difusão Cultural |
| **Programa:** | 61 | PROGRAMAS CULTURAIS |
| **Proj. Atividade:** | 2180 | MANUTENÇAO DOS EVENTOS CULTURAIS E FESTIVIDADES |
| **Categoria:** | 3 | DESPESAS CORRENTES |
| **Grupo:** | 3 | OUTRAS DESPESAS CORRENTES |
| **Modalidade:** | 90 | APLICAÇÕES DIRETAS |
| **Elemento:** | 39 | OUTROS SERVIÇOS DE TERCEIROS - PESSOA JURÍDICA |
| **Fonte de Recurso:** | 01 | Tesouro |
| **Código de Aplicação:** | 11000 | Geral |

Valor: R$ 140.000,00

**Tabela I**

**Suplementações**

**Ficha: 01038**

| | | |
|---|---|---|
| **Órgão:** | 01 | PREFEITURA MUNICIPAL DE LOUVEIRA |
| **Unidade:** | 011300 | SECRETARIA MUNICIPAL DE CULTURA E EVENTOS |
| **SubUnidade:** | 011301 | SECRETARIA MUNICIPAL DE CULTURA E EVENTOS |
| **Função:** | 13 | Cultura |
| **SubFunção:** | 392 | Difusão Cultural |
| **Programa:** | 61 | PROGRAMAS CULTURAIS |
| **Proj. Atividade:** | 2180 | MANUTENÇAO DOS EVENTOS CULTURAIS E FESTIVIDADES |
| **Categoria:** | 3 | DESPESAS CORRENTES |
| **Grupo:** | 3 | OUTRAS DESPESAS CORRENTES |
| **Modalidade:** | 90 | APLICAÇÕES DIRETAS |
| **Elemento:** | 39 | OUTROS SERVIÇOS DE TERCEIROS - PESSOA JURÍDICA |
| **Fonte de Recurso:** | 01 | Tesouro |
| **Código de Aplicação:** | 11000 | Geral |

Valor: R$ 100.000,00

**Ficha: 01137**

| | | |
|---|---|---|
| **Órgão:** | 01 | PREFEITURA MUNICIPAL DE LOUVEIRA |
| **Unidade:** | 011400 | SECRETARIA MUNICIPAL DE ÁGUA E ESGOTO |
| **SubUnidade:** | 011401 | SECRETARIA MUNICIPAL DE ÁGUA E ESGOTO |
| **Função:** | 17 | Saneamento |
| **SubFunção:** | 512 | Saneamento Básico Urbano |
| **Programa:** | 80 | GESTÃO TÉCNICA E ADMINISTRATIVA DE ÁGUA E ESGOTO |
| **Proj. Atividade:** | 2306 | MANUTENÇÃO DA DIVISÃO DE GESTÃO TÉCNICA E ADMINISTR |
| **Categoria:** | 3 | DESPESAS CORRENTES |
| **Grupo:** | 3 | OUTRAS DESPESAS CORRENTES |
| **Modalidade:** | 90 | APLICAÇÕES DIRETAS |
| **Elemento:** | 40 | SERVIÇOS DE TECNOLOGIA DA INFORMAÇÃO E COMUNICAÇÃO - |
| **Fonte de Recurso:** | 01 | Tesouro |
| **Código de Aplicação:** | 11000 | Geral |

Valor: R$ 1.600,00

Total Suplementações: **R$ 2.377.300,94**

**Tabela II**

**Anulações**

| | | |
|---|---|---|
| | | **Ficha: 00034** |
| **Órgão:** | 01 | PREFEITURA MUNICIPAL DE LOUVEIRA |
| **Unidade:** | 010100 | SECRETARIA MUN DE GOVERNO E COMUNICAÇÃO SOCIAL |
| **SubUnidade:** | 010101 | SECRETARIA MUN DE GOVERNO E COMUNICACAO SOCIAL |
| **Função:** | 26 | Transporte |
| **SubFunção:** | 122 | Administração Geral |
| **Programa:** | 60 | SERVIÇOS, PROGRAMAS E PROJETOS |
| **Proj. Atividade:** | 2247 | MANUTENÇAO DA DIVISAO DE TRANSPORTES |
| **Categoria:** | 4 | DESPESAS DE CAPITAL |
| **Grupo:** | 4 | INVESTIMENTOS |
| **Modalidade:** | 90 | APLICAÇÕES DIRETAS |
| **Elemento:** | 52 | EQUIPAMENTOS E MATERIAL PERMANENTE |
| **Fonte de Recurso:** | 01 | Tesouro |
| **Código de Aplicação:** | 11000 | Geral |
| Valor: | | R$ 15.000,00 |

| | | |
|---|---|---|
| | | **Ficha: 00034** |
| **Órgão:** | 01 | PREFEITURA MUNICIPAL DE LOUVEIRA |
| **Unidade:** | 010100 | SECRETARIA MUN DE GOVERNO E COMUNICAÇÃO SOCIAL |
| **SubUnidade:** | 010101 | SECRETARIA MUN DE GOVERNO E COMUNICACAO SOCIAL |
| **Função:** | 26 | Transporte |
| **SubFunção:** | 122 | Administração Geral |
| **Programa:** | 60 | SERVIÇOS, PROGRAMAS E PROJETOS |
| **Proj. Atividade:** | 2247 | MANUTENÇAO DA DIVISAO DE TRANSPORTES |
| **Categoria:** | 4 | DESPESAS DE CAPITAL |
| **Grupo:** | 4 | INVESTIMENTOS |
| **Modalidade:** | 90 | APLICAÇÕES DIRETAS |
| **Elemento:** | 52 | EQUIPAMENTOS E MATERIAL PERMANENTE |
| **Fonte de Recurso:** | 01 | Tesouro |
| **Código de Aplicação:** | 11000 | Geral |
| Valor: | | R$ 15.000,00 |

| | | |
|---|---|---|
| | | **Ficha: 00130** |
| **Órgão:** | 01 | PREFEITURA MUNICIPAL DE LOUVEIRA |
| **Unidade:** | 010200 | SECRETARIA MUNICIPAL DE DESENVOLVIMENTO ECONOMICO |
| **SubUnidade:** | 010201 | SECRETARIA MUNICIPAL DE DESENVOLVIMENTO ECONOMICO |
| **Função:** | 23 | Comércio e Serviços |
| **SubFunção:** | 691 | Promoção Comercial |
| **Programa:** | 64 | PROGRAMA DE INDUSTRIA, COMERCIO E SERVIÇOS |
| **Proj. Atividade:** | 2210 | PROGRAMA DE APOIO AO DESENVOLVIMENTO DO COMERCIO, I |
| **Categoria:** | 3 | DESPESAS CORRENTES |
| **Grupo:** | 3 | OUTRAS DESPESAS CORRENTES |
| **Modalidade:** | 90 | APLICAÇÕES DIRETAS |
| **Elemento:** | 39 | OUTROS SERVIÇOS DE TERCEIROS - PESSOA JURÍDICA |
| **Fonte de Recurso:** | 01 | Tesouro |
| **Código de Aplicação:** | 11000 | Geral |
| Valor: | | R$ 150.000,00 |

**Tabela II**

**Anulações**

**Ficha: 00180**

| | | |
|---|---|---|
| **Órgão:** | 01 | PREFEITURA MUNICIPAL DE LOUVEIRA |
| **Unidade:** | 010300 | SECRETARIA MUNICIPAL DE ASSISTENCIA SOCIAL |
| **SubUnidade:** | 010304 | FUNDO MUNICIPAL DE ASSISTÊNCIA SOCIAL |
| **Função:** | 8 | Assistência Social |
| **SubFunção:** | 244 | Assistência Comunitária |
| **Programa:** | 51 | PROTEÇÃO SOCIAL BÁSICA |
| **Proj. Atividade:** | 2250 | MANUTENCAO DO PAIF - SERVICO DE PROTECAO E ATENDIMEN |
| **Categoria:** | 3 | DESPESAS CORRENTES |
| **Grupo:** | 3 | OUTRAS DESPESAS CORRENTES |
| **Modalidade:** | 90 | APLICAÇÕES DIRETAS |
| **Elemento:** | 30 | MATERIAL DE CONSUMO |
| **Fonte de Recurso:** | 01 | Tesouro |
| **Código de Aplicação:** | 51000 | Assistência Social - Geral |

Valor: R$ 1.500,00

**Ficha: 00180**

| | | |
|---|---|---|
| **Órgão:** | 01 | PREFEITURA MUNICIPAL DE LOUVEIRA |
| **Unidade:** | 010300 | SECRETARIA MUNICIPAL DE ASSISTENCIA SOCIAL |
| **SubUnidade:** | 010304 | FUNDO MUNICIPAL DE ASSISTÊNCIA SOCIAL |
| **Função:** | 8 | Assistência Social |
| **SubFunção:** | 244 | Assistência Comunitária |
| **Programa:** | 51 | PROTEÇÃO SOCIAL BÁSICA |
| **Proj. Atividade:** | 2250 | MANUTENCAO DO PAIF - SERVICO DE PROTECAO E ATENDIMEN |
| **Categoria:** | 3 | DESPESAS CORRENTES |
| **Grupo:** | 3 | OUTRAS DESPESAS CORRENTES |
| **Modalidade:** | 90 | APLICAÇÕES DIRETAS |
| **Elemento:** | 30 | MATERIAL DE CONSUMO |
| **Fonte de Recurso:** | 01 | Tesouro |
| **Código de Aplicação:** | 51000 | Assistência Social - Geral |

Valor: R$ 4.000,00

**Ficha: 00184**

| | | |
|---|---|---|
| **Órgão:** | 01 | PREFEITURA MUNICIPAL DE LOUVEIRA |
| **Unidade:** | 010300 | SECRETARIA MUNICIPAL DE ASSISTENCIA SOCIAL |
| **SubUnidade:** | 010304 | FUNDO MUNICIPAL DE ASSISTÊNCIA SOCIAL |
| **Função:** | 8 | Assistência Social |
| **SubFunção:** | 244 | Assistência Comunitária |
| **Programa:** | 51 | PROTEÇÃO SOCIAL BÁSICA |
| **Proj. Atividade:** | 2250 | MANUTENCAO DO PAIF - SERVICO DE PROTECAO E ATENDIMEN |
| **Categoria:** | 3 | DESPESAS CORRENTES |
| **Grupo:** | 3 | OUTRAS DESPESAS CORRENTES |
| **Modalidade:** | 90 | APLICAÇÕES DIRETAS |
| **Elemento:** | 36 | OUTROS SERVIÇOS DE TERCEIROS - PESSOA FÍSICA |
| **Fonte de Recurso:** | 01 | Tesouro |
| **Código de Aplicação:** | 51000 | Assistência Social - Geral |

Valor: R$ 4.000,00

**Tabela II**

**Anulações**

| | | |
|---|---|---|
| | | **Ficha: 00184** |
| **Órgão:** | 01 | PREFEITURA MUNICIPAL DE LOUVEIRA |
| **Unidade:** | 010300 | SECRETARIA MUNICIPAL DE ASSISTENCIA SOCIAL |
| **SubUnidade:** | 010304 | FUNDO MUNICIPAL DE ASSISTÊNCIA SOCIAL |
| **Função:** | 8 | Assistência Social |
| **SubFunção:** | 244 | Assistência Comunitária |
| **Programa:** | 51 | PROTEÇÃO SOCIAL BÁSICA |
| **Proj. Atividade:** | 2250 | MANUTENCAO DO PAIF - SERVICO DE PROTECAO E ATENDIMEN |
| **Categoria:** | 3 | DESPESAS CORRENTES |
| **Grupo:** | 3 | OUTRAS DESPESAS CORRENTES |
| **Modalidade:** | 90 | APLICAÇÕES DIRETAS |
| **Elemento:** | 36 | OUTROS SERVIÇOS DE TERCEIROS - PESSOA FÍSICA |
| **Fonte de Recurso:** | 01 | Tesouro |
| **Código de Aplicação:** | 51000 | Assistência Social - Geral |
| Valor: | | R$ 20.000,00 |

| | | |
|---|---|---|
| | | **Ficha: 00184** |
| **Órgão:** | 01 | PREFEITURA MUNICIPAL DE LOUVEIRA |
| **Unidade:** | 010300 | SECRETARIA MUNICIPAL DE ASSISTENCIA SOCIAL |
| **SubUnidade:** | 010304 | FUNDO MUNICIPAL DE ASSISTÊNCIA SOCIAL |
| **Função:** | 8 | Assistência Social |
| **SubFunção:** | 244 | Assistência Comunitária |
| **Programa:** | 51 | PROTEÇÃO SOCIAL BÁSICA |
| **Proj. Atividade:** | 2250 | MANUTENCAO DO PAIF - SERVICO DE PROTECAO E ATENDIMEN |
| **Categoria:** | 3 | DESPESAS CORRENTES |
| **Grupo:** | 3 | OUTRAS DESPESAS CORRENTES |
| **Modalidade:** | 90 | APLICAÇÕES DIRETAS |
| **Elemento:** | 36 | OUTROS SERVIÇOS DE TERCEIROS - PESSOA FÍSICA |
| **Fonte de Recurso:** | 01 | Tesouro |
| **Código de Aplicação:** | 51000 | Assistência Social - Geral |
| Valor: | | R$ 1.500,00 |

| | | |
|---|---|---|
| | | **Ficha: 00250** |
| **Órgão:** | 01 | PREFEITURA MUNICIPAL DE LOUVEIRA |
| **Unidade:** | 010300 | SECRETARIA MUNICIPAL DE ASSISTENCIA SOCIAL |
| **SubUnidade:** | 010304 | FUNDO MUNICIPAL DE ASSISTÊNCIA SOCIAL |
| **Função:** | 8 | Assistência Social |
| **SubFunção:** | 244 | Assistência Comunitária |
| **Programa:** | 78 | GESTAO DO SUAS |
| **Proj. Atividade:** | 2294 | APOIO A ORGANIZAÇAO E GESTAO DO SUAS - IGD SUAS |
| **Categoria:** | 3 | DESPESAS CORRENTES |
| **Grupo:** | 3 | OUTRAS DESPESAS CORRENTES |
| **Modalidade:** | 90 | APLICAÇÕES DIRETAS |
| **Elemento:** | 39 | OUTROS SERVIÇOS DE TERCEIROS - PESSOA JURÍDICA |
| **Fonte de Recurso:** | 01 | Tesouro |
| **Código de Aplicação:** | 51000 | Assistência Social - Geral |
| Valor: | | R$ 150,00 |

**Tabela II**

**Anulações**

**Ficha: 00270**

| | | |
|---|---|---|
| **Órgão:** | 01 | PREFEITURA MUNICIPAL DE LOUVEIRA |
| **Unidade:** | 010300 | SECRETARIA MUNICIPAL DE ASSISTENCIA SOCIAL |
| **SubUnidade:** | 010305 | GESTÃO DA ASSISTÊNCIA SOCIAL |
| **Função:** | 8 | Assistência Social |
| **SubFunção:** | 244 | Assistência Comunitária |
| **Programa:** | 59 | SERVIÇOS, PROGRAMAS E PROJETOS |
| **Proj. Atividade:** | 2053 | ADIANTAMENTOS |
| **Categoria:** | 3 | DESPESAS CORRENTES |
| **Grupo:** | 3 | OUTRAS DESPESAS CORRENTES |
| **Modalidade:** | 90 | APLICAÇÕES DIRETAS |
| **Elemento:** | 39 | OUTROS SERVIÇOS DE TERCEIROS - PESSOA JURÍDICA |
| **Fonte de Recurso:** | 01 | Tesouro |
| **Código de Aplicação:** | 51000 | Assistência Social - Geral |

Valor: R$ 700,00

**Ficha: 00270**

| | | |
|---|---|---|
| **Órgão:** | 01 | PREFEITURA MUNICIPAL DE LOUVEIRA |
| **Unidade:** | 010300 | SECRETARIA MUNICIPAL DE ASSISTENCIA SOCIAL |
| **SubUnidade:** | 010305 | GESTÃO DA ASSISTÊNCIA SOCIAL |
| **Função:** | 8 | Assistência Social |
| **SubFunção:** | 244 | Assistência Comunitária |
| **Programa:** | 59 | SERVIÇOS, PROGRAMAS E PROJETOS |
| **Proj. Atividade:** | 2053 | ADIANTAMENTOS |
| **Categoria:** | 3 | DESPESAS CORRENTES |
| **Grupo:** | 3 | OUTRAS DESPESAS CORRENTES |
| **Modalidade:** | 90 | APLICAÇÕES DIRETAS |
| **Elemento:** | 39 | OUTROS SERVIÇOS DE TERCEIROS - PESSOA JURÍDICA |
| **Fonte de Recurso:** | 01 | Tesouro |
| **Código de Aplicação:** | 51000 | Assistência Social - Geral |

Valor: R$ 350,00

**Ficha: 00410**

| | | |
|---|---|---|
| **Órgão:** | 01 | PREFEITURA MUNICIPAL DE LOUVEIRA |
| **Unidade:** | 010600 | SECRETARIA MUN DE ESPORTES, LAZER E JUVENTUDE |
| **SubUnidade:** | 010601 | SECRETARIA MUN DE ESPORTES, LAZER E JUVENTUDE |
| **Função:** | 27 | Desporto e Lazer |
| **SubFunção:** | 812 | Desporto Comunitário |
| **Programa:** | 19 | PROGRAMAS ESPORTIVOS |
| **Proj. Atividade:** | 2021 | MANUTENCAO DAS DIVISOES E ATIVIDADES DA SECRETARIA M |
| **Categoria:** | 3 | DESPESAS CORRENTES |
| **Grupo:** | 3 | OUTRAS DESPESAS CORRENTES |
| **Modalidade:** | 90 | APLICAÇÕES DIRETAS |
| **Elemento:** | 39 | OUTROS SERVIÇOS DE TERCEIROS - PESSOA JURÍDICA |
| **Fonte de Recurso:** | 01 | Tesouro |
| **Código de Aplicação:** | 11000 | Geral |

Valor: R$ 68.497,75

**Tabela II**

**Anulações**

**Ficha: 00425**

| | | |
|---|---|---|
| **Órgão:** | 01 | PREFEITURA MUNICIPAL DE LOUVEIRA |
| **Unidade:** | 010600 | SECRETARIA MUN DE ESPORTES, LAZER E JUVENTUDE |
| **SubUnidade:** | 010602 | FUNDO MUNICIPAL DO ESPORTE - FME |
| **Função:** | 27 | Desporto e Lazer |
| **SubFunção:** | 812 | Desporto Comunitário |
| **Programa:** | 19 | PROGRAMAS ESPORTIVOS |
| **Proj. Atividade:** | 2364 | MANUTENÇÃO DAS MODALIDADES ESPORTIVAS |
| **Categoria:** | 3 | DESPESAS CORRENTES |
| **Grupo:** | 3 | OUTRAS DESPESAS CORRENTES |
| **Modalidade:** | 90 | APLICAÇÕES DIRETAS |
| **Elemento:** | 30 | MATERIAL DE CONSUMO |
| **Fonte de Recurso:** | 01 | Tesouro |
| **Código de Aplicação:** | 11000 | Geral |

Valor: R$ 22.689,19

**Ficha: 00425**

| | | |
|---|---|---|
| **Órgão:** | 01 | PREFEITURA MUNICIPAL DE LOUVEIRA |
| **Unidade:** | 010600 | SECRETARIA MUN DE ESPORTES, LAZER E JUVENTUDE |
| **SubUnidade:** | 010602 | FUNDO MUNICIPAL DO ESPORTE - FME |
| **Função:** | 27 | Desporto e Lazer |
| **SubFunção:** | 812 | Desporto Comunitário |
| **Programa:** | 19 | PROGRAMAS ESPORTIVOS |
| **Proj. Atividade:** | 2364 | MANUTENÇÃO DAS MODALIDADES ESPORTIVAS |
| **Categoria:** | 3 | DESPESAS CORRENTES |
| **Grupo:** | 3 | OUTRAS DESPESAS CORRENTES |
| **Modalidade:** | 90 | APLICAÇÕES DIRETAS |
| **Elemento:** | 30 | MATERIAL DE CONSUMO |
| **Fonte de Recurso:** | 01 | Tesouro |
| **Código de Aplicação:** | 11000 | Geral |

Valor: R$ 200.000,00

**Ficha: 00455**

| | | |
|---|---|---|
| **Órgão:** | 01 | PREFEITURA MUNICIPAL DE LOUVEIRA |
| **Unidade:** | 010700 | SECRETARIA MUNICIPAL DE FINANÇAS E ECONOMIA |
| **SubUnidade:** | 010701 | SECRETARIA MUNICIPAL DE FINANÇAS E ECONOMIA |
| **Função:** | 4 | Administração |
| **SubFunção:** | 129 | Administração de Receitas |
| **Programa:** | 35 | MELHORIA DA ADMINISTRACAO TRIBUTARIA |
| **Proj. Atividade:** | 2376 | MANUTENÇÃO DAS DIVISÕES DE ADMINISTRAÇÃO DE RECEITAS |
| **Categoria:** | 3 | DESPESAS CORRENTES |
| **Grupo:** | 3 | OUTRAS DESPESAS CORRENTES |
| **Modalidade:** | 90 | APLICAÇÕES DIRETAS |
| **Elemento:** | 39 | OUTROS SERVIÇOS DE TERCEIROS - PESSOA JURÍDICA |
| **Fonte de Recurso:** | 01 | Tesouro |
| **Código de Aplicação:** | 11000 | Geral |

Valor: R$ 4.000,00

**Tabela II**

**Anulações**

**Ficha: 00557**

| | | |
|---|---|---|
| **Órgão:** | 01 | PREFEITURA MUNICIPAL DE LOUVEIRA |
| **Unidade:** | 010800 | SECRETARIA MUNICIPAL DE SAÚDE |
| **SubUnidade:** | 010801 | FUNDO MUNICIPAL DE SAÚDE. |
| **Função:** | 10 | Saúde |
| **SubFunção:** | 302 | Assistência Hospitalar e Ambulatorial |
| **Programa:** | 31 | PROGRAMA DE MEDIA E ALTA COMPLEXIDADE AMBULATORIAL |
| **Proj. Atividade:** | 2046 | MANUTENCAO DO AMBULATORIO DE SAUDE MENTAL ADULTO |
| **Categoria:** | 3 | DESPESAS CORRENTES |
| **Grupo:** | 3 | OUTRAS DESPESAS CORRENTES |
| **Modalidade:** | 90 | APLICAÇÕES DIRETAS |
| **Elemento:** | 33 | PASSAGENS E DESPESAS COM LOCOMOÇÃO |
| **Fonte de Recurso:** | 01 | Tesouro |
| **Código de Aplicação:** | 31000 | Saúde - Geral |

Valor: R$ 7.300,00

**Ficha: 00559**

| | | |
|---|---|---|
| **Órgão:** | 01 | PREFEITURA MUNICIPAL DE LOUVEIRA |
| **Unidade:** | 010800 | SECRETARIA MUNICIPAL DE SAÚDE |
| **SubUnidade:** | 010801 | FUNDO MUNICIPAL DE SAÚDE. |
| **Função:** | 10 | Saúde |
| **SubFunção:** | 302 | Assistência Hospitalar e Ambulatorial |
| **Programa:** | 31 | PROGRAMA DE MEDIA E ALTA COMPLEXIDADE AMBULATORIAL |
| **Proj. Atividade:** | 2046 | MANUTENCAO DO AMBULATORIO DE SAUDE MENTAL ADULTO |
| **Categoria:** | 3 | DESPESAS CORRENTES |
| **Grupo:** | 3 | OUTRAS DESPESAS CORRENTES |
| **Modalidade:** | 90 | APLICAÇÕES DIRETAS |
| **Elemento:** | 39 | OUTROS SERVIÇOS DE TERCEIROS - PESSOA JURÍDICA |
| **Fonte de Recurso:** | 01 | Tesouro |
| **Código de Aplicação:** | 31000 | Saúde - Geral |

Valor: R$ 3.500,00

**Ficha: 00600**

| | | |
|---|---|---|
| **Órgão:** | 01 | PREFEITURA MUNICIPAL DE LOUVEIRA |
| **Unidade:** | 010800 | SECRETARIA MUNICIPAL DE SAÚDE |
| **SubUnidade:** | 010801 | FUNDO MUNICIPAL DE SAÚDE. |
| **Função:** | 10 | Saúde |
| **SubFunção:** | 303 | Suporte Profilático e Terapêutico |
| **Programa:** | 32 | ASSISTENCIA FARMACEUTICA |
| **Proj. Atividade:** | 2057 | MANUTENCAO DA ASSISTENCIA FARMACEUTICA BASICA |
| **Categoria:** | 3 | DESPESAS CORRENTES |
| **Grupo:** | 3 | OUTRAS DESPESAS CORRENTES |
| **Modalidade:** | 90 | APLICAÇÕES DIRETAS |
| **Elemento:** | 32 | MATERIAL, BEM OU SERVIÇO PARA DISTRIBUIÇÃO GRATUITA |
| **Fonte de Recurso:** | 01 | Tesouro |
| **Código de Aplicação:** | 31000 | Saúde - Geral |

Valor: R$ 14.000,00

**Tabela II**

**Anulações**

**Ficha: 00635**

| | | |
|---|---|---|
| **Órgão:** | 01 | PREFEITURA MUNICIPAL DE LOUVEIRA |
| **Unidade:** | 010800 | SECRETARIA MUNICIPAL DE SAÚDE |
| **SubUnidade:** | 010801 | FUNDO MUNICIPAL DE SAÚDE. |
| **Função:** | 10 | Saúde |
| **SubFunção:** | 305 | Vigilância Epidemiológica |
| **Programa:** | 33 | VIGILANCIA EM SAUDE |
| **Proj. Atividade:** | 2059 | MANUTENCAO DA VIGILANCIA EPIDEMIOLOGICA E ZOONOSES |
| **Categoria:** | 4 | DESPESAS DE CAPITAL |
| **Grupo:** | 4 | INVESTIMENTOS |
| **Modalidade:** | 90 | APLICAÇÕES DIRETAS |
| **Elemento:** | 52 | EQUIPAMENTOS E MATERIAL PERMANENTE |
| **Fonte de Recurso:** | 01 | Tesouro |
| **Código de Aplicação:** | 31000 | Saúde - Geral |

Valor: R$ 50.000,00

**Ficha: 00786**

| | | |
|---|---|---|
| **Órgão:** | 01 | PREFEITURA MUNICIPAL DE LOUVEIRA |
| **Unidade:** | 010900 | SECRETARIA MUNICIPAL DE EDUCAÇÃO |
| **SubUnidade:** | 010908 | DIVISÃO DE ENSINO FUNDAMENTAL |
| **Função:** | 12 | Educação |
| **SubFunção:** | 367 | Educação Especial |
| **Programa:** | 37 | IMPLEMENTAÇAO DA POLITICA DE EDUCAÇAO ESPECIAL NA |
| **Proj. Atividade:** | 2076 | ATENDIMENTO AOS PORTADORES DE NECESSIDADES ESPECIAIS |
| **Categoria:** | 4 | DESPESAS DE CAPITAL |
| **Grupo:** | 4 | INVESTIMENTOS |
| **Modalidade:** | 90 | APLICAÇÕES DIRETAS |
| **Elemento:** | 52 | EQUIPAMENTOS E MATERIAL PERMANENTE |
| **Fonte de Recurso:** | 01 | Tesouro |
| **Código de Aplicação:** | 24000 | Educação Especial |

Valor: R$ 12.500,00

**Ficha: 00845**

| | | |
|---|---|---|
| **Órgão:** | 01 | PREFEITURA MUNICIPAL DE LOUVEIRA |
| **Unidade:** | 010900 | SECRETARIA MUNICIPAL DE EDUCAÇÃO |
| **SubUnidade:** | 010910 | CENTRO DE CONVIVÊNCIA INFANTIL |
| **Função:** | 12 | Educação |
| **SubFunção:** | 365 | Educação Infantil |
| **Programa:** | 39 | MANUTENÇAO E REVITALIZAÇAO DA EDUCAÇAO INFANTIL |
| **Proj. Atividade:** | 2082 | MANUTENCAO DOS CENTROS DE CONVIVENCIA INFANTIL |
| **Categoria:** | 3 | DESPESAS CORRENTES |
| **Grupo:** | 3 | OUTRAS DESPESAS CORRENTES |
| **Modalidade:** | 90 | APLICAÇÕES DIRETAS |
| **Elemento:** | 32 | MATERIAL, BEM OU SERVIÇO PARA DISTRIBUIÇÃO GRATUITA |
| **Fonte de Recurso:** | 01 | Tesouro |
| **Código de Aplicação:** | 21200 | Ensino Infantil - CRECHE |

Valor: R$ 120.000,00

**Tabela II**

**Anulações**

**Ficha: 00849**

| | | |
|---|---|---|
| **Órgão:** | 01 | PREFEITURA MUNICIPAL DE LOUVEIRA |
| **Unidade:** | 010900 | SECRETARIA MUNICIPAL DE EDUCAÇÃO |
| **SubUnidade:** | 010910 | CENTRO DE CONVIVÊNCIA INFANTIL |
| **Função:** | 12 | Educação |
| **SubFunção:** | 365 | Educação Infantil |
| **Programa:** | 39 | MANUTENÇAO E REVITALIZAÇAO DA EDUCAÇAO INFANTIL |
| **Proj. Atividade:** | 2082 | MANUTENCAO DOS CENTROS DE CONVIVENCIA INFANTIL |
| **Categoria:** | 3 | DESPESAS CORRENTES |
| **Grupo:** | 3 | OUTRAS DESPESAS CORRENTES |
| **Modalidade:** | 90 | APLICAÇÕES DIRETAS |
| **Elemento:** | 40 | SERVIÇOS DE TECNOLOGIA DA INFORMAÇÃO E COMUNICAÇÃO - |
| **Fonte de Recurso:** | 01 | Tesouro |
| **Código de Aplicação:** | 21200 | Ensino Infantil - CRECHE |

Valor: R$ 100.000,00

**Ficha: 00849**

| | | |
|---|---|---|
| **Órgão:** | 01 | PREFEITURA MUNICIPAL DE LOUVEIRA |
| **Unidade:** | 010900 | SECRETARIA MUNICIPAL DE EDUCAÇÃO |
| **SubUnidade:** | 010910 | CENTRO DE CONVIVÊNCIA INFANTIL |
| **Função:** | 12 | Educação |
| **SubFunção:** | 365 | Educação Infantil |
| **Programa:** | 39 | MANUTENÇAO E REVITALIZAÇAO DA EDUCAÇAO INFANTIL |
| **Proj. Atividade:** | 2082 | MANUTENCAO DOS CENTROS DE CONVIVENCIA INFANTIL |
| **Categoria:** | 3 | DESPESAS CORRENTES |
| **Grupo:** | 3 | OUTRAS DESPESAS CORRENTES |
| **Modalidade:** | 90 | APLICAÇÕES DIRETAS |
| **Elemento:** | 40 | SERVIÇOS DE TECNOLOGIA DA INFORMAÇÃO E COMUNICAÇÃO - |
| **Fonte de Recurso:** | 01 | Tesouro |
| **Código de Aplicação:** | 21200 | Ensino Infantil - CRECHE |

Valor: R$ 107.000,00

**Ficha: 00876**

| | | |
|---|---|---|
| **Órgão:** | 01 | PREFEITURA MUNICIPAL DE LOUVEIRA |
| **Unidade:** | 010900 | SECRETARIA MUNICIPAL DE EDUCAÇÃO |
| **SubUnidade:** | 010911 | DIVISÃO DE MERENDA ESCOLAR |
| **Função:** | 12 | Educação |
| **SubFunção:** | 306 | Alimentação e Nutrição |
| **Programa:** | 48 | MERENDA ESCOLAR |
| **Proj. Atividade:** | 2083 | MANUTENCAO DAS ATIVIDADES DO PROGRAMA DE ALIMENTA |
| **Categoria:** | 3 | DESPESAS CORRENTES |
| **Grupo:** | 3 | OUTRAS DESPESAS CORRENTES |
| **Modalidade:** | 90 | APLICAÇÕES DIRETAS |
| **Elemento:** | 39 | OUTROS SERVIÇOS DE TERCEIROS - PESSOA JURÍDICA |
| **Fonte de Recurso:** | 01 | Tesouro |
| **Código de Aplicação:** | 20000 | Educação |

Valor: R$ 300.000,00

**Tabela II**

**Anulações**

**Ficha: 00876**

| | | |
|---|---|---|
| **Órgão:** | 01 | PREFEITURA MUNICIPAL DE LOUVEIRA |
| **Unidade:** | 010900 | SECRETARIA MUNICIPAL DE EDUCAÇÃO |
| **SubUnidade:** | 010911 | DIVISÃO DE MERENDA ESCOLAR |
| **Função:** | 12 | Educação |
| **SubFunção:** | 306 | Alimentação e Nutrição |
| **Programa:** | 48 | MERENDA ESCOLAR |
| **Proj. Atividade:** | 2083 | MANUTENCAO DAS ATIVIDADES DO PROGRAMA DE ALIMENTA |
| **Categoria:** | 3 | DESPESAS CORRENTES |
| **Grupo:** | 3 | OUTRAS DESPESAS CORRENTES |
| **Modalidade:** | 90 | APLICAÇÕES DIRETAS |
| **Elemento:** | 39 | OUTROS SERVIÇOS DE TERCEIROS - PESSOA JURÍDICA |
| **Fonte de Recurso:** | 01 | Tesouro |
| **Código de Aplicação:** | 20000 | Educação |

Valor: R$ 23.000,00

**Ficha: 00876**

| | | |
|---|---|---|
| **Órgão:** | 01 | PREFEITURA MUNICIPAL DE LOUVEIRA |
| **Unidade:** | 010900 | SECRETARIA MUNICIPAL DE EDUCAÇÃO |
| **SubUnidade:** | 010911 | DIVISÃO DE MERENDA ESCOLAR |
| **Função:** | 12 | Educação |
| **SubFunção:** | 306 | Alimentação e Nutrição |
| **Programa:** | 48 | MERENDA ESCOLAR |
| **Proj. Atividade:** | 2083 | MANUTENCAO DAS ATIVIDADES DO PROGRAMA DE ALIMENTA |
| **Categoria:** | 3 | DESPESAS CORRENTES |
| **Grupo:** | 3 | OUTRAS DESPESAS CORRENTES |
| **Modalidade:** | 90 | APLICAÇÕES DIRETAS |
| **Elemento:** | 39 | OUTROS SERVIÇOS DE TERCEIROS - PESSOA JURÍDICA |
| **Fonte de Recurso:** | 01 | Tesouro |
| **Código de Aplicação:** | 20000 | Educação |

Valor: R$ 600.000,00

**Ficha: 00876**

| | | |
|---|---|---|
| **Órgão:** | 01 | PREFEITURA MUNICIPAL DE LOUVEIRA |
| **Unidade:** | 010900 | SECRETARIA MUNICIPAL DE EDUCAÇÃO |
| **SubUnidade:** | 010911 | DIVISÃO DE MERENDA ESCOLAR |
| **Função:** | 12 | Educação |
| **SubFunção:** | 306 | Alimentação e Nutrição |
| **Programa:** | 48 | MERENDA ESCOLAR |
| **Proj. Atividade:** | 2083 | MANUTENCAO DAS ATIVIDADES DO PROGRAMA DE ALIMENTA |
| **Categoria:** | 3 | DESPESAS CORRENTES |
| **Grupo:** | 3 | OUTRAS DESPESAS CORRENTES |
| **Modalidade:** | 90 | APLICAÇÕES DIRETAS |
| **Elemento:** | 39 | OUTROS SERVIÇOS DE TERCEIROS - PESSOA JURÍDICA |
| **Fonte de Recurso:** | 01 | Tesouro |
| **Código de Aplicação:** | 20000 | Educação |

Valor: R$ 100.000,00

**Tabela II**

**Anulações**

**Ficha: 00877**

| | | |
|---|---|---|
| **Órgão:** | 01 | PREFEITURA MUNICIPAL DE LOUVEIRA |
| **Unidade:** | 010900 | SECRETARIA MUNICIPAL DE EDUCAÇÃO |
| **SubUnidade:** | 010911 | DIVISÃO DE MERENDA ESCOLAR |
| **Função:** | 12 | Educação |
| **SubFunção:** | 306 | Alimentação e Nutrição |
| **Programa:** | 48 | MERENDA ESCOLAR |
| **Proj. Atividade:** | 2083 | MANUTENCAO DAS ATIVIDADES DO PROGRAMA DE ALIMENTA |
| **Categoria:** | 3 | DESPESAS CORRENTES |
| **Grupo:** | 3 | OUTRAS DESPESAS CORRENTES |
| **Modalidade:** | 90 | APLICAÇÕES DIRETAS |
| **Elemento:** | 40 | SERVIÇOS DE TECNOLOGIA DA INFORMAÇÃO E COMUNICAÇÃO - |
| **Fonte de Recurso:** | 01 | Tesouro |
| **Código de Aplicação:** | 20000 | Educação |

Valor: R$ 80.000,00

**Ficha: 00925**

| | | |
|---|---|---|
| **Órgão:** | 01 | PREFEITURA MUNICIPAL DE LOUVEIRA |
| **Unidade:** | 011000 | SECRETARIA MUNICIPAL DE ADMINISTRAÇÃO |
| **SubUnidade:** | 011001 | SECRETARIA MUNICIPAL DE ADMINISTRACAO |
| **Função:** | 4 | Administração |
| **SubFunção:** | 122 | Administração Geral |
| **Programa:** | 20 | SERVIÇOS ADMINISTRATIVOS |
| **Proj. Atividade:** | 2025 | MANUTENCAO DAS DIVISOES E ATIVIDADES DA SECRETARIA M |
| **Categoria:** | 3 | DESPESAS CORRENTES |
| **Grupo:** | 3 | OUTRAS DESPESAS CORRENTES |
| **Modalidade:** | 90 | APLICAÇÕES DIRETAS |
| **Elemento:** | 39 | OUTROS SERVIÇOS DE TERCEIROS - PESSOA JURÍDICA |
| **Fonte de Recurso:** | 01 | Tesouro |
| **Código de Aplicação:** | 11000 | Geral |

Valor: R$ 10.000,00

**Ficha: 00925**

| | | |
|---|---|---|
| **Órgão:** | 01 | PREFEITURA MUNICIPAL DE LOUVEIRA |
| **Unidade:** | 011000 | SECRETARIA MUNICIPAL DE ADMINISTRAÇÃO |
| **SubUnidade:** | 011001 | SECRETARIA MUNICIPAL DE ADMINISTRACAO |
| **Função:** | 4 | Administração |
| **SubFunção:** | 122 | Administração Geral |
| **Programa:** | 20 | SERVIÇOS ADMINISTRATIVOS |
| **Proj. Atividade:** | 2025 | MANUTENCAO DAS DIVISOES E ATIVIDADES DA SECRETARIA M |
| **Categoria:** | 3 | DESPESAS CORRENTES |
| **Grupo:** | 3 | OUTRAS DESPESAS CORRENTES |
| **Modalidade:** | 90 | APLICAÇÕES DIRETAS |
| **Elemento:** | 39 | OUTROS SERVIÇOS DE TERCEIROS - PESSOA JURÍDICA |
| **Fonte de Recurso:** | 01 | Tesouro |
| **Código de Aplicação:** | 11000 | Geral |

Valor: R$ 22.014,00

**Tabela II**

**Anulações**

**Ficha: 00925**

| | | |
|---|---|---|
| **Órgão:** | 01 | PREFEITURA MUNICIPAL DE LOUVEIRA |
| **Unidade:** | 011000 | SECRETARIA MUNICIPAL DE ADMINISTRAÇÃO |
| **SubUnidade:** | 011001 | SECRETARIA MUNICIPAL DE ADMINISTRACAO |
| **Função:** | 4 | Administração |
| **SubFunção:** | 122 | Administração Geral |
| **Programa:** | 20 | SERVIÇOS ADMINISTRATIVOS |
| **Proj. Atividade:** | 2025 | MANUTENCAO DAS DIVISOES E ATIVIDADES DA SECRETARIA M |
| **Categoria:** | 3 | DESPESAS CORRENTES |
| **Grupo:** | 3 | OUTRAS DESPESAS CORRENTES |
| **Modalidade:** | 90 | APLICAÇÕES DIRETAS |
| **Elemento:** | 39 | OUTROS SERVIÇOS DE TERCEIROS - PESSOA JURÍDICA |
| **Fonte de Recurso:** | 01 | Tesouro |
| **Código de Aplicação:** | 11000 | Geral |

Valor: R$ 5.000,00

**Ficha: 00985**

| | | |
|---|---|---|
| **Órgão:** | 01 | PREFEITURA MUNICIPAL DE LOUVEIRA |
| **Unidade:** | 011200 | SECRETARIA MUNICIPAL DE SEGURANÇA |
| **SubUnidade:** | 011201 | SECRETARIA MUNICIPAL DE SEGURANCA |
| **Função:** | 6 | Segurança Pública |
| **SubFunção:** | 181 | Policiamento |
| **Programa:** | 14 | SEGURANÇA DO MUNICIPIO |
| **Proj. Atividade:** | 2027 | MANUTENCAO DAS DIVISOES E ATIVIDADES DA SECRETARIA M |
| **Categoria:** | 3 | DESPESAS CORRENTES |
| **Grupo:** | 3 | OUTRAS DESPESAS CORRENTES |
| **Modalidade:** | 90 | APLICAÇÕES DIRETAS |
| **Elemento:** | 39 | OUTROS SERVIÇOS DE TERCEIROS - PESSOA JURÍDICA |
| **Fonte de Recurso:** | 01 | Tesouro |
| **Código de Aplicação:** | 11000 | Geral |

Valor: R$ 4.000,00

**Ficha: 01025**

| | | |
|---|---|---|
| **Órgão:** | 01 | PREFEITURA MUNICIPAL DE LOUVEIRA |
| **Unidade:** | 011300 | SECRETARIA MUNICIPAL DE CULTURA E EVENTOS |
| **SubUnidade:** | 011301 | SECRETARIA MUNICIPAL DE CULTURA E EVENTOS |
| **Função:** | 13 | Cultura |
| **SubFunção:** | 392 | Difusão Cultural |
| **Programa:** | 61 | PROGRAMAS CULTURAIS |
| **Proj. Atividade:** | 2028 | MANUTENCAO DAS DIVISOES E ATIVIDADES DA SECRETARIA M |
| **Categoria:** | 3 | DESPESAS CORRENTES |
| **Grupo:** | 3 | OUTRAS DESPESAS CORRENTES |
| **Modalidade:** | 90 | APLICAÇÕES DIRETAS |
| **Elemento:** | 30 | MATERIAL DE CONSUMO |
| **Fonte de Recurso:** | 01 | Tesouro |
| **Código de Aplicação:** | 11000 | Geral |

Valor: R$ 15.000,00

**Tabela II**

**Anulações**

**Ficha: 01025**

| | | |
|---|---|---|
| **Órgão:** | 01 | PREFEITURA MUNICIPAL DE LOUVEIRA |
| **Unidade:** | 011300 | SECRETARIA MUNICIPAL DE CULTURA E EVENTOS |
| **SubUnidade:** | 011301 | SECRETARIA MUNICIPAL DE CULTURA E EVENTOS |
| **Função:** | 13 | Cultura |
| **SubFunção:** | 392 | Difusão Cultural |
| **Programa:** | 61 | PROGRAMAS CULTURAIS |
| **Proj. Atividade:** | 2028 | MANUTENCAO DAS DIVISOES E ATIVIDADES DA SECRETARIA M |
| **Categoria:** | 3 | DESPESAS CORRENTES |
| **Grupo:** | 3 | OUTRAS DESPESAS CORRENTES |
| **Modalidade:** | 90 | APLICAÇÕES DIRETAS |
| **Elemento:** | 30 | MATERIAL DE CONSUMO |
| **Fonte de Recurso:** | 01 | Tesouro |
| **Código de Aplicação:** | 11000 | Geral |

Valor: R$ 25.000,00

**Ficha: 01026**

| | | |
|---|---|---|
| **Órgão:** | 01 | PREFEITURA MUNICIPAL DE LOUVEIRA |
| **Unidade:** | 011300 | SECRETARIA MUNICIPAL DE CULTURA E EVENTOS |
| **SubUnidade:** | 011301 | SECRETARIA MUNICIPAL DE CULTURA E EVENTOS |
| **Função:** | 13 | Cultura |
| **SubFunção:** | 392 | Difusão Cultural |
| **Programa:** | 61 | PROGRAMAS CULTURAIS |
| **Proj. Atividade:** | 2028 | MANUTENCAO DAS DIVISOES E ATIVIDADES DA SECRETARIA M |
| **Categoria:** | 3 | DESPESAS CORRENTES |
| **Grupo:** | 3 | OUTRAS DESPESAS CORRENTES |
| **Modalidade:** | 90 | APLICAÇÕES DIRETAS |
| **Elemento:** | 32 | MATERIAL, BEM OU SERVIÇO PARA DISTRIBUIÇÃO GRATUITA |
| **Fonte de Recurso:** | 01 | Tesouro |
| **Código de Aplicação:** | 11000 | Geral |

Valor: R$ 30.000,00

**Ficha: 01034**

| | | |
|---|---|---|
| **Órgão:** | 01 | PREFEITURA MUNICIPAL DE LOUVEIRA |
| **Unidade:** | 011300 | SECRETARIA MUNICIPAL DE CULTURA E EVENTOS |
| **SubUnidade:** | 011301 | SECRETARIA MUNICIPAL DE CULTURA E EVENTOS |
| **Função:** | 13 | Cultura |
| **SubFunção:** | 392 | Difusão Cultural |
| **Programa:** | 61 | PROGRAMAS CULTURAIS |
| **Proj. Atividade:** | 2180 | MANUTENÇAO DOS EVENTOS CULTURAIS E FESTIVIDADES |
| **Categoria:** | 3 | DESPESAS CORRENTES |
| **Grupo:** | 3 | OUTRAS DESPESAS CORRENTES |
| **Modalidade:** | 90 | APLICAÇÕES DIRETAS |
| **Elemento:** | 30 | MATERIAL DE CONSUMO |
| **Fonte de Recurso:** | 01 | Tesouro |
| **Código de Aplicação:** | 11000 | Geral |

Valor: R$ 100.000,00

**Tabela II**

**Anulações**

**Ficha: 01039**

| | | |
|---|---|---|
| **Órgão:** | 01 | PREFEITURA MUNICIPAL DE LOUVEIRA |
| **Unidade:** | 011300 | SECRETARIA MUNICIPAL DE CULTURA E EVENTOS |
| **SubUnidade:** | 011301 | SECRETARIA MUNICIPAL DE CULTURA E EVENTOS |
| **Função:** | 13 | Cultura |
| **SubFunção:** | 392 | Difusão Cultural |
| **Programa:** | 61 | PROGRAMAS CULTURAIS |
| **Proj. Atividade:** | 2180 | MANUTENÇAO DOS EVENTOS CULTURAIS E FESTIVIDADES |
| **Categoria:** | 4 | DESPESAS DE CAPITAL |
| **Grupo:** | 4 | INVESTIMENTOS |
| **Modalidade:** | 90 | APLICAÇÕES DIRETAS |
| **Elemento:** | 52 | EQUIPAMENTOS E MATERIAL PERMANENTE |
| **Fonte de Recurso:** | 01 | Tesouro |
| **Código de Aplicação:** | 11000 | Geral |

Valor: R$ 140.000,00

**Ficha: 01133**

| | | |
|---|---|---|
| **Órgão:** | 01 | PREFEITURA MUNICIPAL DE LOUVEIRA |
| **Unidade:** | 011400 | SECRETARIA MUNICIPAL DE ÁGUA E ESGOTO |
| **SubUnidade:** | 011401 | SECRETARIA MUNICIPAL DE ÁGUA E ESGOTO |
| **Função:** | 17 | Saneamento |
| **SubFunção:** | 512 | Saneamento Básico Urbano |
| **Programa:** | 80 | GESTÃO TÉCNICA E ADMINISTRATIVA DE ÁGUA E ESGOTO |
| **Proj. Atividade:** | 2306 | MANUTENÇÃO DA DIVISÃO DE GESTÃO TÉCNICA E ADMINISTR |
| **Categoria:** | 3 | DESPESAS CORRENTES |
| **Grupo:** | 3 | OUTRAS DESPESAS CORRENTES |
| **Modalidade:** | 90 | APLICAÇÕES DIRETAS |
| **Elemento:** | 33 | PASSAGENS E DESPESAS COM LOCOMOÇÃO |
| **Fonte de Recurso:** | 01 | Tesouro |
| **Código de Aplicação:** | 11000 | Geral |

Valor: R$ 1.600,00

Total Anulações: **R$ 2.377.300,94**

**Prefeitura Municipal de Louveira**
Secretaria de Negócios Jurídicos

## DECRETO Nº 6.335, DE 9 DE AGOSTO DE 2023.

Dispõe sobre a abertura de crédito adicional suplementar

**ESTANISLAU STECK**, Prefeito Municipal de Louveira, usando de suas atribuições legais e nos Termos do inciso II do Artigo 4º da Lei Municipal 02829, de 08 de dezembro de 2022,

**D E C R E T A:**

Art. 1º Fica aberto na Secretaria de Finanças e Economia - Departamento Contábil um crédito adicional suplementar no valor de R$ 1.847.496,36 (um milhão, oitocentos e quarenta e sete mil, quatrocentos e noventa e seis reais e trinta e seis centavos), destinado à cobertura de despesas das dotações conforme tabela I a este anexada que faz parte integrante deste Decreto.

Art. 2º O crédito aberto no artigo anterior, será coberto com os recursos a que alude o inciso I, do parágrafo 1º do artigo 43 da Lei Federal Nº 4.320/64.

Art. 3º Este decreto entrara em vigor na data de sua publicação

Art. 4º Revogam-se as disposições em contrário.

Louveira, 9 de agosto de 2023.

**ESTANISLAU STECK**
*Prefeito Municipal de Louveira*

**LUZINETE DIAS DE CARVALHO**
*Secretária de Finanças e Economia*

**Tabela I**

**Suplementações**

**Ficha: 00186**

| | | |
|---|---|---|
| **Órgão:** | 01 | PREFEITURA MUNICIPAL DE LOUVEIRA |
| **Unidade:** | 010300 | SECRETARIA MUNICIPAL DE ASSISTENCIA SOCIAL |
| **SubUnidade:** | 010304 | FUNDO MUNICIPAL DE ASSISTÊNCIA SOCIAL |
| **Função:** | 8 | Assistência Social |
| **SubFunção:** | 244 | Assistência Comunitária |
| **Programa:** | 51 | PROTEÇÃO SOCIAL BÁSICA |
| **Proj. Atividade:** | 2250 | MANUTENCAO DO PAIF - SERVICO DE PROTECAO E ATENDIMEN |
| **Categoria:** | 3 | DESPESAS CORRENTES |
| **Grupo:** | 3 | OUTRAS DESPESAS CORRENTES |
| **Modalidade:** | 90 | APLICAÇÕES DIRETAS |
| **Elemento:** | 39 | OUTROS SERVIÇOS DE TERCEIROS - PESSOA JURÍDICA |
| **Fonte de Recurso:** | 05 | Transferências e Convênios Federais - Vinculados |
| **Código de Aplicação:** | 50005 | Assitência Social - Recursos Federais |

Valor: R$ 45.000,00

**Ficha: 00233**

| | | |
|---|---|---|
| **Órgão:** | 01 | PREFEITURA MUNICIPAL DE LOUVEIRA |
| **Unidade:** | 010300 | SECRETARIA MUNICIPAL DE ASSISTENCIA SOCIAL |
| **SubUnidade:** | 010304 | FUNDO MUNICIPAL DE ASSISTÊNCIA SOCIAL |
| **Função:** | 8 | Assistência Social |
| **SubFunção:** | 244 | Assistência Comunitária |
| **Programa:** | 58 | PROTEÇAO SOCIAL ESPECIAL - MEDIA COMPLEXIDADE |
| **Proj. Atividade:** | 2154 | MANUTENÇAO DO SERVIÇO DE PROTEÇAO E ATENDIMENTO ES |
| **Categoria:** | 3 | DESPESAS CORRENTES |
| **Grupo:** | 3 | OUTRAS DESPESAS CORRENTES |
| **Modalidade:** | 90 | APLICAÇÕES DIRETAS |
| **Elemento:** | 39 | OUTROS SERVIÇOS DE TERCEIROS - PESSOA JURÍDICA |
| **Fonte de Recurso:** | 05 | Transferências e Convênios Federais - Vinculados |
| **Código de Aplicação:** | 50005 | Assitência Social - Recursos Federais |

Valor: R$ 80.000,00

**Ficha: 00350**

| | | |
|---|---|---|
| **Órgão:** | 01 | PREFEITURA MUNICIPAL DE LOUVEIRA |
| **Unidade:** | 010500 | SECRETARIA MUNICIPAL DE DESENVOLVIMENTO URBANO |
| **SubUnidade:** | 010501 | SECRETARIA MUNICIPAL DE DESENVOLVIMENTO URBANO |
| **Função:** | 15 | Urbanismo |
| **SubFunção:** | 451 | Infra-Estrutura Urbana |
| **Programa:** | 13 | PLANEJAMENTO URBANO |
| **Proj. Atividade:** | 1048 | REVITALIZAÇAO E REURBANIZAÇAO DA CIDADE - IMP.DE |
| **Categoria:** | 4 | DESPESAS DE CAPITAL |
| **Grupo:** | 4 | INVESTIMENTOS |
| **Modalidade:** | 90 | APLICAÇÕES DIRETAS |
| **Elemento:** | 51 | OBRAS E INSTALAÇÕES |
| **Fonte de Recurso:** | 02 | Transferências e Convênios Estaduais - Vinculados |
| **Código de Aplicação:** | 10003 | GERAL - Recursos Estaduais |

Valor: R$ 127.319,00

**Tabela I**

**Suplementações**

**Ficha: 00529**

| | | |
|---|---|---|
| **Órgão:** | 01 | PREFEITURA MUNICIPAL DE LOUVEIRA |
| **Unidade:** | 010800 | SECRETARIA MUNICIPAL DE SAÚDE |
| **SubUnidade:** | 010801 | FUNDO MUNICIPAL DE SAÚDE. |
| **Função:** | 10 | Saúde |
| **SubFunção:** | 301 | Atenção Básica |
| **Programa:** | 44 | MANUTENÇAO DE CESTAS BASICAS E/OU AUXILIO ALIMENTAÇ |
| **Proj. Atividade:** | 2104 | AUXILIO ALIMENTAÇAO PARA FUNCIONARIOS |
| **Categoria:** | 3 | DESPESAS CORRENTES |
| **Grupo:** | 3 | OUTRAS DESPESAS CORRENTES |
| **Modalidade:** | 90 | APLICAÇÕES DIRETAS |
| **Elemento:** | 39 | OUTROS SERVIÇOS DE TERCEIROS - PESSOA JURÍDICA |
| **Fonte de Recurso:** | 01 | Tesouro |
| **Código de Aplicação:** | 31000 | Saúde - Geral |

Valor: R$ 274.000,00

**Ficha: 00588**

| | | |
|---|---|---|
| **Órgão:** | 01 | PREFEITURA MUNICIPAL DE LOUVEIRA |
| **Unidade:** | 010800 | SECRETARIA MUNICIPAL DE SAÚDE |
| **SubUnidade:** | 010801 | FUNDO MUNICIPAL DE SAÚDE. |
| **Função:** | 10 | Saúde |
| **SubFunção:** | 302 | Assistência Hospitalar e Ambulatorial |
| **Programa:** | 44 | MANUTENÇAO DE CESTAS BASICAS E/OU AUXILIO ALIMENTAÇ |
| **Proj. Atividade:** | 2104 | AUXILIO ALIMENTAÇAO PARA FUNCIONARIOS |
| **Categoria:** | 3 | DESPESAS CORRENTES |
| **Grupo:** | 3 | OUTRAS DESPESAS CORRENTES |
| **Modalidade:** | 90 | APLICAÇÕES DIRETAS |
| **Elemento:** | 39 | OUTROS SERVIÇOS DE TERCEIROS - PESSOA JURÍDICA |
| **Fonte de Recurso:** | 01 | Tesouro |
| **Código de Aplicação:** | 31000 | Saúde - Geral |

Valor: R$ 200.000,00

**Ficha: 00651**

| | | |
|---|---|---|
| **Órgão:** | 01 | PREFEITURA MUNICIPAL DE LOUVEIRA |
| **Unidade:** | 010900 | SECRETARIA MUNICIPAL DE EDUCAÇÃO |
| **SubUnidade:** | 010906 | FUNDO DE DESENVOLVIMENTO DO ENSINO BASICO - FUNDEB |
| **Função:** | 12 | Educação |
| **SubFunção:** | 361 | Ensino Fundamental |
| **Programa:** | 34 | MANUTENÇÃO E REVITALIZAÇÃO DO ENSINO BASICO |
| **Proj. Atividade:** | 2064 | PROFISSIONAIS DO MAGISTERIO - ENSINO FUNDAMENTAL |
| **Categoria:** | 3 | DESPESAS CORRENTES |
| **Grupo:** | 1 | PESSOAL E ENCARGOS SOCIAIS |
| **Modalidade:** | 90 | APLICAÇÕES DIRETAS |
| **Elemento:** | 13 | OBRIGAÇÕES PATRONAIS |
| **Fonte de Recurso:** | 01 | Tesouro |
| **Código de Aplicação:** | 22000 | Ensino Fundamental |

Valor: R$ 2.000,00

**Tabela I**

**Suplementações**

**Ficha: 00756**

| | | |
|---|---|---|
| **Órgão:** | 01 | PREFEITURA MUNICIPAL DE LOUVEIRA |
| **Unidade:** | 010900 | SECRETARIA MUNICIPAL DE EDUCAÇÃO |
| **SubUnidade:** | 010908 | DIVISÃO DE ENSINO FUNDAMENTAL |
| **Função:** | 12 | Educação |
| **SubFunção:** | 361 | Ensino Fundamental |
| **Programa:** | 44 | MANUTENÇAO DE CESTAS BASICAS E/OU AUXILIO ALIMENTAÇ |
| **Proj. Atividade:** | 2104 | AUXILIO ALIMENTAÇAO PARA FUNCIONARIOS |
| **Categoria:** | 3 | DESPESAS CORRENTES |
| **Grupo:** | 3 | OUTRAS DESPESAS CORRENTES |
| **Modalidade:** | 90 | APLICAÇÕES DIRETAS |
| **Elemento:** | 39 | OUTROS SERVIÇOS DE TERCEIROS - PESSOA JURÍDICA |
| **Fonte de Recurso:** | 01 | Tesouro |
| **Código de Aplicação:** | 22000 | Ensino Fundamental |

Valor: R$ 200.000,00

**Ficha: 00821**

| | | |
|---|---|---|
| **Órgão:** | 01 | PREFEITURA MUNICIPAL DE LOUVEIRA |
| **Unidade:** | 010900 | SECRETARIA MUNICIPAL DE EDUCAÇÃO |
| **SubUnidade:** | 010909 | DIVISÃO DE EDUCAÇÃO PRÉ ESCOLAR |
| **Função:** | 12 | Educação |
| **SubFunção:** | 365 | Educação Infantil |
| **Programa:** | 44 | MANUTENÇAO DE CESTAS BASICAS E/OU AUXILIO ALIMENTAÇ |
| **Proj. Atividade:** | 2104 | AUXILIO ALIMENTAÇAO PARA FUNCIONARIOS |
| **Categoria:** | 3 | DESPESAS CORRENTES |
| **Grupo:** | 3 | OUTRAS DESPESAS CORRENTES |
| **Modalidade:** | 90 | APLICAÇÕES DIRETAS |
| **Elemento:** | 39 | OUTROS SERVIÇOS DE TERCEIROS - PESSOA JURÍDICA |
| **Fonte de Recurso:** | 01 | Tesouro |
| **Código de Aplicação:** | 21300 | Ensino Infantil - PRÉ-ESCOLA |

Valor: R$ 200.000,00

**Ficha: 00859**

| | | |
|---|---|---|
| **Órgão:** | 01 | PREFEITURA MUNICIPAL DE LOUVEIRA |
| **Unidade:** | 010900 | SECRETARIA MUNICIPAL DE EDUCAÇÃO |
| **SubUnidade:** | 010910 | CENTRO DE CONVIVÊNCIA INFANTIL |
| **Função:** | 12 | Educação |
| **SubFunção:** | 365 | Educação Infantil |
| **Programa:** | 44 | MANUTENÇAO DE CESTAS BASICAS E/OU AUXILIO ALIMENTAÇ |
| **Proj. Atividade:** | 2104 | AUXILIO ALIMENTAÇAO PARA FUNCIONARIOS |
| **Categoria:** | 3 | DESPESAS CORRENTES |
| **Grupo:** | 3 | OUTRAS DESPESAS CORRENTES |
| **Modalidade:** | 90 | APLICAÇÕES DIRETAS |
| **Elemento:** | 39 | OUTROS SERVIÇOS DE TERCEIROS - PESSOA JURÍDICA |
| **Fonte de Recurso:** | 01 | Tesouro |
| **Código de Aplicação:** | 21200 | Ensino Infantil - CRECHE |

Valor: R$ 200.000,00

**Tabela I**

**Suplementações**

**Ficha: 00895**

| | | |
|---|---|---|
| **Órgão:** | 01 | PREFEITURA MUNICIPAL DE LOUVEIRA |
| **Unidade:** | 010900 | SECRETARIA MUNICIPAL DE EDUCAÇÃO |
| **SubUnidade:** | 010912 | DIVISÃO DE PROGRAMAS EDUCACIONAIS |
| **Função:** | 12 | Educação |
| **SubFunção:** | 362 | Ensino Médio |
| **Programa:** | 45 | TRANSPORTE ESCOLAR |
| **Proj. Atividade:** | 2084 | MANUTENCAO DO TRANSPORTE ESCOLAR |
| **Categoria:** | 3 | DESPESAS CORRENTES |
| **Grupo:** | 3 | OUTRAS DESPESAS CORRENTES |
| **Modalidade:** | 90 | APLICAÇÕES DIRETAS |
| **Elemento:** | 39 | OUTROS SERVIÇOS DE TERCEIROS - PESSOA JURÍDICA |
| **Fonte de Recurso:** | 01 | Tesouro |
| **Código de Aplicação:** | 23000 | Ensino Medio |

Valor: R$ 1.000,00

**Ficha: 00939**

| | | |
|---|---|---|
| **Órgão:** | 01 | PREFEITURA MUNICIPAL DE LOUVEIRA |
| **Unidade:** | 011000 | SECRETARIA MUNICIPAL DE ADMINISTRAÇÃO |
| **SubUnidade:** | 011001 | SECRETARIA MUNICIPAL DE ADMINISTRACAO |
| **Função:** | 26 | Transporte |
| **SubFunção:** | 453 | Transportes Coletivos Urbanos |
| **Programa:** | 91 | SUBSÍDIO AO TRANSPORTE COLETIVO |
| **Proj. Atividade:** | 2380 | MANUTENÇÃO DO PROGRAMA DE SUBSIDIO AO TRANSPORTE C |
| **Categoria:** | 3 | DESPESAS CORRENTES |
| **Grupo:** | 3 | OUTRAS DESPESAS CORRENTES |
| **Modalidade:** | 60 | TRANSFERÊNCIAS A INSTITUIÇÕES PRIVADAS COM FINS LUCRAT |
| **Elemento:** | 45 | SUBVENÇÕES ECONÔMICAS |
| **Fonte de Recurso:** | 01 | Tesouro |
| **Código de Aplicação:** | 11000 | Geral |

Valor: R$ 300.000,00

**Ficha: 01418**

| | | |
|---|---|---|
| **Órgão:** | 01 | PREFEITURA MUNICIPAL DE LOUVEIRA |
| **Unidade:** | 010800 | SECRETARIA MUNICIPAL DE SAÚDE |
| **SubUnidade:** | 010801 | FUNDO MUNICIPAL DE SAÚDE. |
| **Função:** | 10 | Saúde |
| **SubFunção:** | 301 | Atenção Básica |
| **Programa:** | 29 | ATENCAO BASICA EM SAUDE |
| **Proj. Atividade:** | 2041 | MANUTENCAO DOS SERVICOS DE SAUDE |
| **Categoria:** | 4 | DESPESAS DE CAPITAL |
| **Grupo:** | 4 | INVESTIMENTOS |
| **Modalidade:** | 90 | APLICAÇÕES DIRETAS |
| **Elemento:** | 52 | EQUIPAMENTOS E MATERIAL PERMANENTE |
| **Fonte de Recurso:** | 05 | Transferências e Convênios Federais - Vinculados |
| **Código de Aplicação:** | 30800 | Convênios SUS |

Valor: R$ 184.460,59

**Tabela I**

**Suplementações**

**Ficha: 01420**

| | | |
|---|---|---|
| **Órgão:** | 01 | PREFEITURA MUNICIPAL DE LOUVEIRA |
| **Unidade:** | 010300 | SECRETARIA MUNICIPAL DE ASSISTENCIA SOCIAL |
| **SubUnidade:** | 010304 | FUNDO MUNICIPAL DE ASSISTÊNCIA SOCIAL |
| **Função:** | 8 | Assistência Social |
| **SubFunção:** | 244 | Assistência Comunitária |
| **Programa:** | 57 | PROTEÇAO SOCIAL ESPECIAL - ALTA COMPLEXIDADE |
| **Proj. Atividade:** | 2407 | SERVIÇO DE ACOLHIMENTO INSTITUCIONAL EM CASA ABRIGO E |
| **Categoria:** | 3 | DESPESAS CORRENTES |
| **Grupo:** | 3 | OUTRAS DESPESAS CORRENTES |
| **Modalidade:** | 90 | APLICAÇÕES DIRETAS |
| **Elemento:** | 93 | INDENIZAÇÕES E RESTITUIÇÕES |
| **Fonte de Recurso:** | 02 | Transferências e Convênios Estaduais - Vinculados |
| **Código de Aplicação:** | 50002 | Assitência Social - Recursos Estaduais |

Valor: R$ 33.716,77

Total Suplementações: **R$ 1.847.496,36**

**Prefeitura Municipal de Louveira**
Secretaria de Negócios Jurídicos

**DECRETO Nº 6.340 DE 11 DE AGOSTO DE 2023.**

Dispõe sobre a criação de elementos de despesas

**ESTANISLAU STECK**, Prefeito Municipal de Louveira, usando de suas atribuições legais e nos Termos do inciso III do Artigo 4º da Lei Municipal 02829, de 08 de dezembro de 2022,

**D E C R E T A:**

Art. 1º Fica criado no orçamento vigente da Prefeitura de Louveira os elementos de despesas conforme tabela I a este anexada que faz parte deste Decreto.

Art. 2º Este decreto entrará em vigor na data de sua publicação.

Art. 3º Revogam-se as disposições em contrário.

Louveira, 11 de agosto de 2023.

**ESTANISLAU STECK**
*Prefeito Municipal de Louveira*

**LUZINETE DIAS DE CARVALHO**
*Secretária de Finanças e Economia*

**Tabela I**

Criação de Elementos de Despesa

**Ficha: 01420**

| | | |
|---|---|---|
| **Órgão:** | 01 | PREFEITURA MUNICIPAL DE LOUVEIRA |
| **Unidade:** | 010300 | SECRETARIA MUNICIPAL DE ASSISTENCIA SOCIAL |
| **SubUnidade:** | 010304 | FUNDO MUNICIPAL DE ASSISTÊNCIA SOCIAL |
| **Função:** | 8 | Assistencia Social |
| **SubFunção:** | 244 | Assistência Comunitária |
| **Programa:** | 57 | PROTEÇÃO SOCIAL ESPECIAL – ALTA COMPLEXIDADE |
| **Proj. Atividade:** | 2407 | SERVIÇO DE ACOLHIMENTO INSTITUCIONAL EM CASA ABRIGO E |
| **Categoria:** | 3 | DESPESAS CORRENTES |
| **Grupo:** | 3 | OUTRAS DESPESAS CORRENTES |
| **Modalidade:** | 90 | APLICAÇÕES DIRETAS |
| **Elemento:** | 93 | INDENIZAÇÕES E RESTITUIÇÕES |
| **Fonte de Recurso:** | 02 | Transferências e Convênios Estaduais - Vinculados |
| **Código de Aplicação:** | 50002 | Assistência Social – Recursos Estaduais |

**Ficha: 01418**

| | | |
|---|---|---|
| **Órgão:** | 01 | PREFEITURA MUNICIPAL DE LOUVEIRA |
| **Unidade:** | 010800 | SECRETARIA MUNICIPAL DE SAÚDE |
| **SubUnidade:** | 010801 | FUNDO MUNICIPAL DE SAÚDE |
| **Função:** | 10 | Saúde |
| **SubFunção:** | 301 | Atenção Básica |
| **Programa:** | 29 | ATENCAO BASICA EM SAUDE |
| **Proj. Atividade:** | 2041 | MANUTENCAO DOS SERVICOS DE SAUDE |
| **Categoria:** | 4 | DESPESAS DE CAPITAL |
| **Grupo:** | 4 | INVESTIMENTOS |
| **Modalidade:** | 90 | APLICAÇÕES DIRETAS |
| **Elemento:** | 52 | EQUIPAMENTOS E MATERIAL PERMANENTE |
| **Fonte de Recurso:** | 05 | Transferências e Convênios Federais - Vinculados |
| **Código de Aplicação:** | 30800 | Convênios SUS |

**Ficha: 01419**

| | | |
|---|---|---|
| **Órgão:** | 01 | PREFEITURA MUNICIPAL DE LOUVEIRA |
| **Unidade:** | 010800 | SECRETARIA MUNICIPAL DE SAÚDE |
| **SubUnidade:** | 010801 | FUNDO MUNICIPAL DE SAÚDE |
| **Função:** | 10 | Saúde |
| **SubFunção:** | 305 | Vigilância Epidemiológica |
| **Programa:** | 33 | VIGILÂNCIA EM SAÚDE |
| **Proj. Atividade:** | 2059 | MANUTENCAO DA VIGILANCIA EPIDEMIOLOGICA E ZOONOSES |
| **Categoria:** | 3 | DESPESAS CORRENTES |
| **Grupo:** | 3 | OUTRAS DESPESAS CORRENTES |
| **Modalidade:** | 71 | TRANSFERENCIAS E CONSORCIOS PUBLICOS MEDIANTE CONTRA |
| **Elemento:** | 39 | OUTROS SERVIÇOS DE TERCEIROS – PESSOA JURÍDICA - TRANSF |
| **Fonte de Recurso:** | 02 | Transferências e Convênios Federais - Vinculados |
| **Código de Aplicação:** | 30301 | Vigilância em Saúde – Convênios/Entidas/Fundos |

**Ficha: 01421**

| | | |
|---|---|---|
| **Órgão:** | 01 | PREFEITURA MUNICIPAL DE LOUVEIRA |
| **Unidade:** | 010200 | SECRETARIA MUNICIPAL DE DESENVOLVIMENTO ECONÔMICO |
| **SubUnidade:** | 010201 | SECRETARIA MUNICIPAL DE DESENVOLVIMENTO ECONÔMICO |
| **Função:** | 23 | Comércio e Serviços |
| **SubFunção:** | 691 | Promoção Comercial |
| **Programa:** | 64 | PROGRAMA DE INDUSTRIA, COMERCIO E SERVIÇOS |
| **Proj. Atividade:** | 2210 | PROGRAMA DE APOIO AO DESENVOLVIMENTO DO COMERCIO, I |
| **Categoria:** | 4 | DESPESAS DE CAPITAL |
| **Grupo:** | 4 | INVESTIMENTOS |
| **Modalidade:** | 90 | APLICAÇÕES DIRETAS |
| **Elemento:** | 52 | EQUIPAMENTOS E MATERIAL PERMANENTE |
| **Fonte de Recurso:** | 02 | Transferências e Convênios Estaduais - Vinculados |
| **Código de Aplicação:** | 10003 | GERAL – Recursos Estaduais |

**Ficha: 01423**

| | | |
|---|---|---|
| **Órgão:** | 01 | PREFEITURA MUNICIPAL DE LOUVEIRA |
| **Unidade:** | 010300 | SECRETARIA MUNICIPAL DE ASSISTENCIA SOCIAL |
| **SubUnidade:** | 010304 | FUNDO MUNICIPAL DE ASSISTÊNCIA SOCIAL |
| **Função:** | 8 | Assistencia Social |
| **SubFunção:** | 244 | Assistência Comunitária |
| **Programa:** | 53 | TRANSFERENCIA DE RENDA |
| **Proj. Atividade:** | 2337 | PROGRAMA DE TRANSFERENCIA DE RENDA MUNICIPAL |
| **Categoria:** | 3 | DESPESAS CORRENTES |
| **Grupo:** | 3 | OUTRAS DESPESAS CORRENTES |
| **Modalidade:** | 90 | APLICAÇÕES DIRETAS |
| **Elemento:** | 48 | OUTROS AUXILIOS FINANCEIROS A PESSOA FÍSICA |
| **Fonte de Recurso:** | 01 | Tesouro |
| **Código de Aplicação:** | 50000 | Assistência Social |

**Prefeitura Municipal de Louveira**
Secretaria de Negócios Jurídicos

**DECRETO Nº 6.343, DE 23 DE AGOSTO DE 2023.**

Dispõe sobre a abertura de crédito adicional suplementar

**ESTANISLAU STECK**, Prefeito Municipal de Louveira, usando de suas atribuições legais e nos Termos do inciso IV do parágrafo 1º do Artigo 4º da Lei Municipal 02829, de 08 de dezembro de 2022,

**D E C R E T A:**

Art. 1º Fica aberto na Secretaria de Finanças e Economia - Departamento Contábil um crédito adicional suplementar no valor de R$ 849.409,00 (oitocentos e quarenta e nove mil e quatrocentos e nove reais), destinado à cobertura de despesas das dotações conforme tabela I a este anexada que faz parte integrante deste Decreto.

Art. 2º O crédito aberto no artigo anterior, será coberto com os recursos a que alude o inciso II, do parágrafo 1º do artigo 43 da Lei Federal Nº 4.320/64.

Art. 3º Este decreto entrará em vigor na data de sua publicação.

Art. 4º Revogam-se as disposições em contrário.

Louveira, 23 de agosto de 2023.

**ESTANISLAU STECK**
*Prefeito Municipal de Louveira*

**LUZINETE DIAS DE CARVALHO**
*Secretária de Finanças e Economia*

**Tabela I**

**Suplementações**

**Ficha: 00762**

| | | |
|---|---|---|
| **Órgão:** | 01 | PREFEITURA MUNICIPAL DE LOUVEIRA |
| **Unidade:** | 010900 | SECRETARIA MUNICIPAL DE EDUCAÇÃO |
| **SubUnidade:** | 010908 | DIVISÃO DE ENSINO FUNDAMENTAL |
| **Função:** | 12 | Educação |
| **SubFunção:** | 361 | Ensino Fundamental |
| **Programa:** | 45 | TRANSPORTE ESCOLAR |
| **Proj. Atividade:** | 2075 | MANUTENCAO DO TRANSPORTE ESCOLAR |
| **Categoria:** | 3 | DESPESAS CORRENTES |
| **Grupo:** | 3 | OUTRAS DESPESAS CORRENTES |
| **Modalidade:** | 90 | APLICAÇÕES DIRETAS |
| **Elemento:** | 39 | OUTROS SERVIÇOS DE TERCEIROS - PESSOA JURÍDICA |
| **Fonte de Recurso:** | 02 | Transferências e Convênios Estaduais - Vinculados |
| **Código de Aplicação:** | 20003 | Transporte Escolar no Ensino Fundamental |

Valor: R$ 403.402,00

**Ficha: 00885**

| | | |
|---|---|---|
| **Órgão:** | 01 | PREFEITURA MUNICIPAL DE LOUVEIRA |
| **Unidade:** | 010900 | SECRETARIA MUNICIPAL DE EDUCAÇÃO |
| **SubUnidade:** | 010911 | DIVISÃO DE MERENDA ESCOLAR |
| **Função:** | 12 | Educação |
| **SubFunção:** | 306 | Alimentação e Nutrição |
| **Programa:** | 48 | MERENDA ESCOLAR |
| **Proj. Atividade:** | 2109 | CONVENIO COM O PROGRAMA NACIONAL DE ALIMENTAÇAO ES |
| **Categoria:** | 3 | DESPESAS CORRENTES |
| **Grupo:** | 3 | OUTRAS DESPESAS CORRENTES |
| **Modalidade:** | 90 | APLICAÇÕES DIRETAS |
| **Elemento:** | 30 | MATERIAL DE CONSUMO |
| **Fonte de Recurso:** | 05 | Transferências e Convênios Federais - Vinculados |
| **Código de Aplicação:** | 20006 | Recursos do PNAE - Merenda Federal |

Valor: R$ 295.000,00

**Ficha: 01419**

| | | |
|---|---|---|
| **Órgão:** | 01 | PREFEITURA MUNICIPAL DE LOUVEIRA |
| **Unidade:** | 010800 | SECRETARIA MUNICIPAL DE SAÚDE |
| **SubUnidade:** | 010801 | FUNDO MUNICIPAL DE SAÚDE. |
| **Função:** | 10 | Saúde |
| **SubFunção:** | 305 | Vigilância Epidemiológica |
| **Programa:** | 33 | VIGILANCIA EM SAUDE |
| **Proj. Atividade:** | 2059 | MANUTENCAO DA VIGILANCIA EPIDEMIOLOGICA E ZOONOSES |
| **Categoria:** | 3 | DESPESAS CORRENTES |
| **Grupo:** | 3 | OUTRAS DESPESAS CORRENTES |
| **Modalidade:** | 71 | TRANSFERÊNCIAS A CONSÓRCIOS PÚBLICOS MEDIANTE CONTRA |
| **Elemento:** | 39 | OUTROS SERVIÇOS DE TERCEIROS - PESSOA JURÍDICA - TRANSFE |
| **Fonte de Recurso:** | 02 | Transferências e Convênios Estaduais - Vinculados |
| **Código de Aplicação:** | 30301 | Vigilância em Saúde - Convênios/Entidades/Fundos |

Valor: R$ 51.007,00

**Tabela I**

**Suplementações**

**Ficha: 01421**

| | | |
|---|---|---|
| **Órgão:** | 01 | PREFEITURA MUNICIPAL DE LOUVEIRA |
| **Unidade:** | 010200 | SECRETARIA MUNICIPAL DE DESENVOLVIMENTO ECONOMICO |
| **SubUnidade:** | 010201 | SECRETARIA MUNICIPAL DE DESENVOLVIMENTO ECONOMICO |
| **Função:** | 23 | Comércio e Serviços |
| **SubFunção:** | 691 | Promoção Comercial |
| **Programa:** | 64 | PROGRAMA DE INDUSTRIA, COMERCIO E SERVIÇOS |
| **Proj. Atividade:** | 2210 | PROGRAMA DE APOIO AO DESENVOLVIMENTO DO COMERCIO, I |
| **Categoria:** | 4 | DESPESAS DE CAPITAL |
| **Grupo:** | 4 | INVESTIMENTOS |
| **Modalidade:** | 90 | APLICAÇÕES DIRETAS |
| **Elemento:** | 52 | EQUIPAMENTOS E MATERIAL PERMANENTE |
| **Fonte de Recurso:** | 02 | Transferências e Convênios Estaduais - Vinculados |
| **Código de Aplicação:** | 10003 | GERAL - Recursos Estaduais |

Valor: R$ 100.000,00

Total Suplementações: **R$ 849.409,00**

**Prefeitura Municipal de Louveira**
Secretaria de Negócios Jurídicos

**DECRETO Nº 6.344, DE 23 DE AGOSTO DE 2023**

Dispõe sobre a modificação de fontes de recursos

**ESTANISLAU STECK**, Prefeito Municipal de Louveira, usando de suas atribuições legais e nos Termos do §3º do Artigo 4º da Lei Municipal 02829, de 08 de dezembro de 2022,

**D E C R E T A:**

Art. 1º Fica modificada as fontes de recursos no orçamento da Secretaria Municipal de Saúde no valor de R$ 1.150.000,00 (um milhão, cento e cinquenta mil reais), destinado à cobertura de despesas das dotações conforme tabela I a este anexada que faz parte integrante deste Decreto.

Art. 2º Os recursos necessários para cobertura da modificação da fonte de recurso mencionada no artigo anterior serão provenientes de anulações parciais de dotações orçamentárias, conforme tabela II que integra este Decreto.

Art. 3º Este decreto entrará em vigor na data de sua publicação.

Art. 4º Revogam-se as disposições em contrário.

Louveira, 23 de agosto de 2023.

**ESTANISLAU STECK**
*Prefeito Municipal de Louveira*

**LUZINETE DIAS DE CARVALHO**
*Secretária de Finanças e Economia*

**Tabela I**

**Suplementações**

**Ficha: 00545**

| | | |
|---|---|---|
| **Órgão:** | 01 | PREFEITURA MUNICIPAL DE LOUVEIRA |
| **Unidade:** | 010800 | SECRETARIA MUNICIPAL DE SAÚDE |
| **SubUnidade:** | 010801 | FUNDO MUNICIPAL DE SAÚDE. |
| **Função:** | 10 | Saúde |
| **SubFunção:** | 302 | Assistência Hospitalar e Ambulatorial |
| **Programa:** | 31 | PROGRAMA DE MEDIA E ALTA COMPLEXIDADE AMBULATORIAL |
| **Proj. Atividade:** | 2044 | MANUTENCAO DOS SERVICOS DE MEDIA E ALTA COMPLEXIDAD |
| **Categoria:** | 3 | DESPESAS CORRENTES |
| **Grupo:** | 3 | OUTRAS DESPESAS CORRENTES |
| **Modalidade:** | 90 | APLICAÇÕES DIRETAS |
| **Elemento:** | 39 | OUTROS SERVIÇOS DE TERCEIROS - PESSOA JURÍDICA |
| **Fonte de Recurso:** | 01 | Tesouro |
| **Código de Aplicação:** | 31000 | Saúde - Geral |

Valor: R$ 1.150.000,00

Total Suplementações: **R$ 1.150.000,00**

**Tabela II**

**Anulações**

**Ficha: 00546**

| | | |
|---|---|---|
| **Órgão:** | 01 | PREFEITURA MUNICIPAL DE LOUVEIRA |
| **Unidade:** | 010800 | SECRETARIA MUNICIPAL DE SAÚDE |
| **SubUnidade:** | 010801 | FUNDO MUNICIPAL DE SAÚDE. |
| **Função:** | 10 | Saúde |
| **SubFunção:** | 302 | Assistência Hospitalar e Ambulatorial |
| **Programa:** | 31 | PROGRAMA DE MEDIA E ALTA COMPLEXIDADE AMBULATORIAL |
| **Proj. Atividade:** | 2044 | MANUTENCAO DOS SERVICOS DE MEDIA E ALTA COMPLEXIDAD |
| **Categoria:** | 3 | DESPESAS CORRENTES |
| **Grupo:** | 3 | OUTRAS DESPESAS CORRENTES |
| **Modalidade:** | 90 | APLICAÇÕES DIRETAS |
| **Elemento:** | 39 | OUTROS SERVIÇOS DE TERCEIROS - PESSOA JURÍDICA |
| **Fonte de Recurso:** | 05 | Transferências e Convênios Federais - Vinculados |
| **Código de Aplicação:** | 30205 | Atenção MAC Amb e Hosp - Rec. Federal |

Valor: R$ 1.150.000,00

Total Anulações: **R$ 1.150.000,00**

**Prefeitura Municipal de Louveira**
Secretaria de Negócios Jurídicos

**DECRETO Nº 6.371, DE 2 DE OUTUBRO DE 2023.**

Regulamenta o procedimento administrativo para a realização de aquisição de bens e contratação de serviços em geral no âmbito da Administração Municipal Direta, Indireta e Autarquica, acima de R$ 1.500.000,00 (um milhão e quinhentos mil reais)

**ESTANISLAU STECK**, Prefeito do Município de Louveira, Estado de São Paulo, no uso das atribuições que lhe são conferidas pelo artigo 98, XIV, da Lei Orgânica do Município*;*

Considerando a necessidade de regulamentação, no âmbito do Município de Louveira, do 1º do art. 23 da Lei Federal nº 14.133, de 1º de abril de 2021;

Considerando o que consta no processo administrativo nº. 007025/2023;

**D E C R E T A:**

**CAPÍTULO I**

**DISPOSIÇÕES GERAIS**

Art. 1º Este Decreto dispõe sobre o procedimento administrativo para a realização de aquisição de bens e contratação de serviços em geral, sob a égide das Leis Federais nº 8.666/93 e nº14.133/2021, no âmbito da Administração Pública Municipal Direta, Indireta e Autárquica.

Paragrafo Único. As contratações realizadas com a utilização de recursos da União decorrentes de transferências voluntárias deverão observar os procedimentos previstos na legislação federal aplicável.

Art. 2º Toda contratação de que trata o artigo 1º, acima de R$1.500.000,00 (um milhão e quinhentos mil reais), deverá passar por uma Comissão de Análise de Preços, constituida por 3 (tres) membros.

**CAPÍTULO II**

**DA DESIGNAÇÃO**

Art. 3º Comissão de Análise de Preços deverá ser constituida por 3 (três) membros e os respectivos substitutos serão designados pela autoridade competente, em caráter permanente, temporário ou especial.

§ 1º A autoridade competente poderá designar, em ato próprio, mais membros da comissão, e deverá dispor sobre a forma de coordenação entre eles.

**Prefeitura Municipal de Louveira**
Secretaria de Negócios Jurídicos

§ 2º A comissão de que trata o caput poderá ser composta por terceiros, desde que demonstrado que não incorra nos impedimentos dispostos nesse Decreto.

Art. 4º A comissão e seus respectivos substitutos serão designados pela autoridade máxima do órgão ou da entidade, ou a quem as normas de organização administrativa indicarem, conforme os requisitos estabelecidos no art. 5º desse decreto, entre um conjunto de agentes públicos indicados pela Administração, em caráter permanente ou especial, com a função de receber, examinar e julgar documentos relativos às compras acima de R$1.500.000,00 (um milhão e quinhentos mil reais).

Art. 5º Os agentes públicos designados para o cumprimento do disposto neste Decreto deverão preencher os seguintes requisitos:

**I** - Sejam, preferencialmente, servidores dos quadros permanentes da Administração Pública;

**II** - Tenham atribuições relacionadas a licitações e contratos ou possuam formação compatível ou qualificação atestada por certificação profissional emitida por escola de governo criada e mantida pelo poder público; e;

**III** – Não sejam cônjuge ou companheiro de licitantes ou contratados habituais da Administração, nem tenham com eles vínculo de parentesco, colateral ou por afinidade, até o terceiro grau, ou de natureza técnica, comercial, econômica, financeira, trabalhista e civil.

Art. 6º Fica vedada a designação do mesmo agente público para atuação simultânea em funções mais suscetíveis a riscos, em observância ao princípio da segregação de funções, de modo a reduzir a possibilidade de ocultação de erros e de ocorrência de fraudes na respectiva contratação.

Art. 7º Deverão ser observados os impedimentos dispostos no art. 9º da Lei Federal nº 14.133, de 2021 e Lei Federal 8.666/93, quando da designação do agente público para atuar na área de licitações e contratos e do terceiro que auxilie a condução da contratação na qualidade de integrante da comissão, profissional especializado ou funcionário ou representante de empresa que preste assessoria técnica.

Art. 8º Não serão admitidas estimativas de preços obtidas em sítios de leilão ou de intermediação de vendas, nem preços promocionais, mesmo em sítios eletrônicos.

## CAPÍTULO III

## DA ATUAÇÃO E DO FUNCIONAMENTO

Art. 9º Caberá a comissão, em especial:.

I - Tomar decisões em prol da boa condução da licitação, impulsionando o procedimento, inclusive demandando às áreas internas das unidades de compras descentralizadas

**Prefeitura Municipal de Louveira**
Secretaria de Negócios Jurídicos

ou não, o saneamento da fase preparatória, caso necessário;

II - Acompanhar os trâmites da elaboração de preço, promovendo diligências, se for o caso, para que o calendário de contratação de que trata o art. 11 do Decreto Federal nº 10.947/2022, de 25 de janeiro de 2022, seja cumprido na data prevista, observado, ainda, o grau de prioridade da contratação.

## CAPÍTULO IV

## DISPOSIÇÕES FINAIS

Art. 10 Os órgãos e entidades, no âmbito de sua competência, poderão expedir normas internas relativas aos procedimentos operacionais a serem observados na atuação na área de licitações e contratos do agente de contratação, da equipe de apoio, da comissão de contratação, dos gestores e fiscais de contratos, desde que observadas as disposições deste Decreto.

Art. 11 Desde que justificado, a análise estimada da contratação poderá ter caráter sigiloso, sem prejuízo da divulgação do detalhamento dos quantitativos e das demais informações necessárias para a elaboração das propostas, salvo na hipótese de licitação cujo critério de julgamento for por maior desconto.

Art. 12 Este Decreto entra em vigor na data de sua publicação.

Louveira, 2 de outubro de 2023.

**ESTANISLAU STECK**
*Prefeito Municipal de Louveira*

**MARCELO SILVA SOUZA**
*Secretário de Administração*



Município de Louveira - SP
Diário Oficial assinado digitalmente conforme MP nº 2.200-2, de 2001, e Lei 14.063, de 2020, garantindo autenticidade, validade jurídica e integridade.

**Prefeitura Municipal de Louveira**
Secretaria de Negócios Jurídicos

**DECRETO Nº 6.372, DE 3 DE OUTUBRO DE 2023.**

Declara área de Interesse Social para fins de Regularização Fundiária, nos moldes da Lei Federal nº 13.465/2017 e dá outras providências.

**ESTANISLAU STECK**, Prefeito Municipal de Louveira, Estado de São Paulo, no uso das atribuições que lhe são conferidas, em especial pelo artigo 98, inciso XIV, da Emenda à Lei Orgânica do Município, nº 09/04.

Considerando o que consta no Processo Administrativos 000901/2018 onde foi constatado que os Núcleos Urbanos Informais Consolidados denominados "**VILA CALDANA**" e "**DELLA ROSA**" estão ocupados por população predominantemente de baixa renda, nos moldes do artigo 13, I da Lei nº13. 465/2017, regulamentado pelo Decreto Municipal 5.848/2021.

Considerando tratar-se de Núcleo Urbano Informal Consolidado, o que inviabiliza a sua reversibilidade ao *"status quo ante"*;

Considerando a necessidade do Poder Público em viabilizar o acesso da população ao direito à moradia e consequente propriedade;

Considerando que cabe ao Poder Público a implementação de obras que visem assegurar uma melhoria na qualidade de vida da população, bem como afastar ou conter possíveis riscos atinentes às ocupações realizadas sem observância da Lei;

Considerando que compete ao Poder Público o acesso à terra urbanizada pela população de baixa renda, com prioridade para sua permanência na área ocupada, assegurados o nível adequado de habitabilidade e a melhoria das condições de sustentabilidade urbanística, social e ambiental.

**D E C R E T A:**

Art. 1º Ficam unificados e declarados de INTERESSE SOCIAL para fins de Regularização Fundiária os núcleos denominados "Vila Caldana" e "Della Rosa", cujos perímetros estão inseridos respectivamente em áreas destacadas das matrículas 3.833 do 1º Cartório de Registro de Imóveis da Comarca de Jundiaí-SP, com área aproximada de 130.660m² e 23.846 do Oficial de Registro de Imóveis da Comarca de Vinhedo -SP com área aproximada de 31.323,09m², conforme croquis de localização que fazem parte integrante desse Decreto.

Art. 2º - Nos termos da legislação vigente, o Município poderá dispor sobre o procedimento de regularização fundiária em seu território, não sendo óbice para sua implementação a ausência de regulamentação específica sobre a matéria.

Parágrafo Único. Nos termos do artigo 11, §1º da Lei nº. 13.465/2017, o Município

**Prefeitura Municipal de Louveira**
Secretaria de Negócios Jurídicos

poderá dispensar as exigências relativas ao percentual e às dimensões de áreas destinadas ao uso público ou tamanho dos lotes regularizados, assim como a outros parâmetros urbanísticos e edilícios.

Art. 3º Este Decreto entra em vigor na data de sua publicação.

Art. 4º Revogam-se as disposições em contrário.

Louveira, 3 de outubro de 2023.

**ESTANISLAU STECK**
*Prefeito Municipal*

**RICARDO BARBOSA DE SOUZA**
*Superintendente da FUMHAB*



Município de Louveira - SP
Diário Oficial assinado digitalmente conforme MP nº 2.200-2, de 2001, e Lei 14.063, de 2020, garantindo autenticidade, validade jurídica e integridade.

**Prefeitura Municipal de Louveira**
Secretaria de Negócios Jurídicos

Anexo I

| REGULARIZAÇÃO FUNDIÁRIA URBANA | PROCESSO ADMINISTRATIVO: 901/2018 | FOLHA: 01/02 |
|---|---|---|
| PROJETO: | PLANTA DO PERÍMETRO SOBREPOSTA À IMAGEM AÉREA | |
| NÚCLEO: | VILA CALDANA E DELLA ROSA | |
| FINALIDADE: | INSTAURAÇÃO DE REURB-S | |

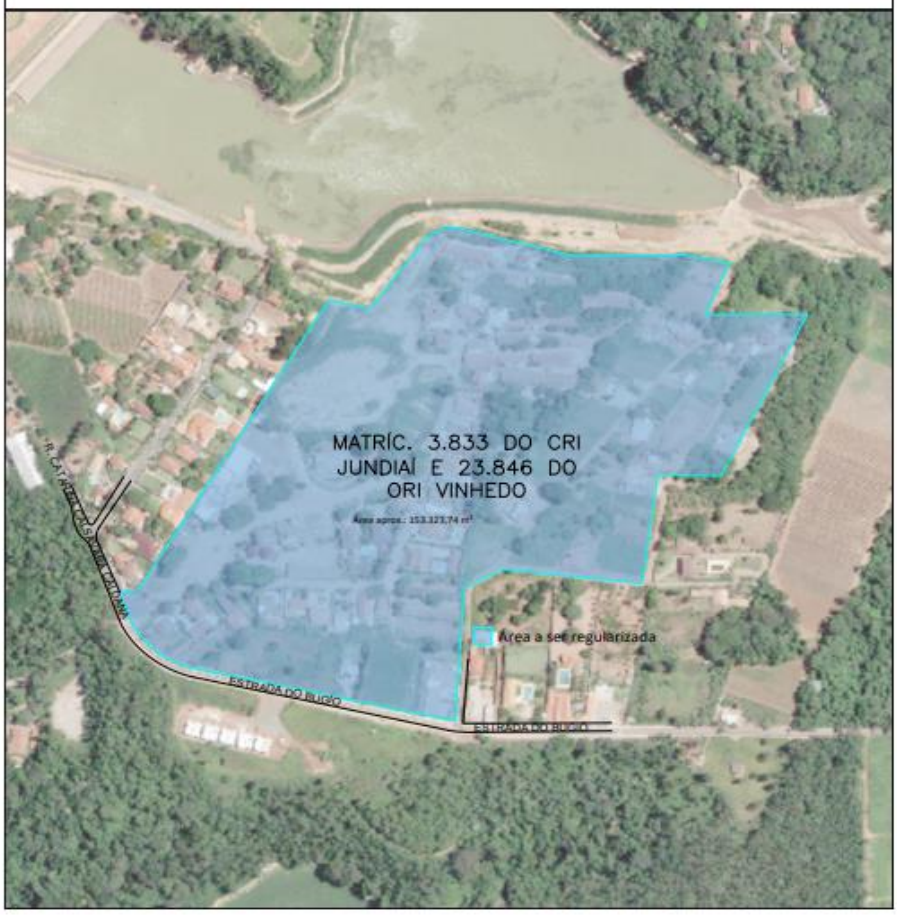

**Prefeitura Municipal de Louveira**
Secretaria de Negócios Jurídicos

Anexo II

| REGULARIZAÇÃO FUNDIÁRIA URBANA | PROCESSO ADMINISTRATIVO: 901/2018 | FOLHA: 02/02 |
|---|---|---|
| PROJETO: | PLANTA DO PERÍMETRO | |
| NÚCLEO: | VILA CALDANA E DELLA ROSA | |
| FINALIDADE: | INSTAURAÇÃO DE REURB-S | |

