PREFEITURA MUNICIPAL TAMBAÚ

www.diarioeletronicooficial.com.br/diario/tambau 14/12/2020

Conforme Lei Municipal Nº 3142 de 14 de outubro de 2019 Edição nº 219

Assinado Eletronicamente com Certificado Padrão ICP-Brasil, em conformidade com a Medida Provisória nº 2.200-2, de 2001, garantindo a autenticidade, validade jurídica e integridade.

O Município de TAMBAÚ dá garantia da autenticidade dos documentos vinculados a este site.

Diário Oficial Assinado Eletronicamente em conformidade com a MP nº 2.200-2, de 2001, garantindo autenticidade, validade jurídica e integridade.

Entidades do município de TAMBAÚ - SP

PREFEITURA MUNICIPAL DE TAMBAÚ
CNPJ:
Praça Carlos Gomes - 40
1936739501
http://www.tambau.sp.gov.br/
www.diarioeletronicooficial.com.br/diario/tambau-sp

TCESP Tribunal de Contas do Estado de São Paulo

CARTÓRIO DO GABINETE DO CONSELHEIRO
SIDNEY ESTANISLAU BERALDO
(11) 3292-3519

CÓPIA DE DOCUMENTO ASSINADO DIGITALMENTE POR: CRISTIANA DE CASTRO MORAES, SIDNEY ESTANISLAU BERALDO. Sistema e-TCESP. Para obter informações sobre assinatura e/ou ver o arquivo original acesse http://e-processo.tce.sp.gov.br - link 'Validar documento digital' e informe o código do documento: 2-JHG8-M3S8-6GVX-5VA2

PARECER

TC-004340.989.18-5
Prefeitura Municipal: Tambaú.
Exercício: 2018.
Prefeito: Roni Donizeti Astorfo.
Advogados: João Zanatta Junior (OAB/SP nº 159.695), Júlio César Zuanetti Miniéri (OAB/SP nº 186.564), Juliana Aparecida Georgetto Santos (OAB/SP nº 241.533), Pedro Roberto Tessarini (OAB/SP nº 245.147) e outros.
Procurador de Contas: Rafael Neubern Demarchi Costa.
Fiscalização atual: UR-10 – DSF-II.

EMENTA: CONTAS MUNICIPAIS. ÍNDICES CONSTITUCIONAIS E LEGAIS OBSERVADOS. PARECER PRÉVIO FAVORÁVEL.

Vistos, relatados e discutidos os autos.

ACORDA a E. Primeira Câmara do Tribunal de Contas do Estado de São Paulo, em sessão de 16 de junho de 2020, pelo voto dos Conselheiros Sidney Estanislau Beraldo, Relator, Cristiana de Castro Moraes, Presidente, e Antonio Roque Citadini, decidir **emitir parecer prévio favorável** à aprovação das contas da Prefeitura Municipal de Tambaú, relativas ao exercício de 2018.

Determina, outrossim, à margem do parecer, a expedição de ofício ao Chefe do Executivo, com as advertências constantes do voto do Relator, juntado aos autos, devendo a Fiscalização verificar, na próxima inspeção, a implantação das providências regularizadoras noticiadas.

Determina, por fim, em atenção ao solicitado no Expediente TC-13113.989.18, a expedição de ofício ao Ministério Público do Estado, com

AAF

DEO DIÁRIO ELETRÔNICO OFICIAL

Assinado Eletronicamente com Certificado Padrão ICP-Brasil, em conformidade com a Medida Provisória nº 2.200-2, de 2001, garantindo autenticidade, validade jurídica e integridade.

TCESP Tribunal de Contas do Estado de São Paulo

CARTÓRIO DO GABINETE DO CONSELHEIRO
SIDNEY ESTANISLAU BERALDO
(11) 3292-3519

cópia do aludido voto, das pertinentes notas taquigráficas, do relatório da Fiscalização e do documento juntado no evento 38.35 – Análise Flex.

Esta deliberação não alcança os atos pendentes de apreciação por este Tribunal.

Presente a Procuradora do Ministério Público de Contas, Dra. Élida Graziane Pinto.

Publique-se.

São Paulo, 25 de junho de 2020.

CRISTIANA DE CASTRO MORAES
PRESIDENTE DA PRIMEIRA CÂMARA

SIDNEY ESTANISLAU BERALDO
RELATOR

AAF

ENDEREÇO: Av. Rangel Pestana, 315 – Centro – SP – **CEP:** 01017-906
TELEFONE: 3292-3519 – **SÍTIO ELETRÔNICO:** www.tce.sp.gov.br

DEO DIÁRIO ELETRÔNICO OFICIAL
Assinado Eletronicamente com Certificado Padrão ICP-Brasil, em conformidade com a Medida Provisória nº 2.200-2, de 2001, garantindo autenticidade, validade jurídica e integridade.

Câmara Municipal de Tambaú

DECRETO LEGISLATIVO N.192, DE 10 DE DEZEMBRO DE 2020

Dr. Leonardo Teixeira Spiga Real, Presidente da Câmara Municipal de Tambaú, usando das atribuições que lhe são conferidas por Lei, considerando a votação do Plenário da Câmara Municipal, na 23ª Reunião Extraordinária, realizada em 09 de dezembro de 2020, promulga o seguinte Decreto:

Art. 1º) Fica APROVADO, por unanimidade de votos, o parecer exarado pelo Tribunal de Contas do Estado de São Paulo, no processo TC-004340.989.18-5, favorável à aprovação das contas da Prefeitura Municipal de Tambaú, relativas ao exercício de 2018.

Art. 2º) Este Decreto Legislativo entra em vigor na data de sua publicação.

Tambaú, 10 de dezembro de 2020

Dr. Leonardo Teixeira Spiga Real
Presidente

Registrado e publicado na Secretaria da Câmara Municipal de Tambaú, em 10 de dezembro de 2020.

Maicom Rogério Zampolo de |Oliveira
1º Secretário

Rua Santo Antonio, n. 102– Tambaú – SP
(19)- 36731701
CEP: 13.710-000
E-mail: ***secretaria@camaratambau.sp.gov.br***

DEO DIÁRIO ELETRÔNICO OFICIAL
Assinado Eletronicamente com Certificado Padrão ICP-Brasil, em conformidade com a Medida Provisória nº 2.200-2, de 2001, garantindo autenticidade, validade jurídica e integridade.

Câmara Municipal de Tambaú

COMUNICADO

A Câmara Municipal de Tambaú, em cumprimento ao disposto no art. 271, III, do seu Regimento Interno, publica o Parecer do Tribunal de Contas do Estado de São Paulo, referente ao processo TC n. 004340.989.18-5, exercício de 2018, APROVADO, por unanimidade de votos, na 23ª Reunião Extraordinária, realizada em 09/12/2020.

Tambaú, 10 de dezembro de 2020.

Dr. Leonardo Teixeira Spiga Real
Presidente

Rua Santo Antonio, n. 102, Centro – Tambaú – SP – CEP 13.710-000
Fones: (19) 3673-1701 – 3673-3601
E-mail: *secretaria@camaratambau.sp.gov.br*

DEO DIÁRIO ELETRÔNICO OFICIAL
Assinado Eletronicamente com Certificado Padrão ICP-Brasil, em conformidade com a Medida Provisória nº 2.200-2, de 2001, garantindo autenticidade, validade jurídica e integridade.

GABINETE DO PREFEITO
DEPARTAMENTO ADMINISTRATIVO
PREFEITURA MUNICIPAL DE TAMBAÚ

LEI N.º 3.273, DE 11 DE DEZEMBRO DE 2020.

ESTIMA A RECEITA E FIXA A DESPESA DO MUNICÍPIO DE TAMBAÚ PARA O EXERCÍCIO DE 2021.

RONI DONIZETI ASTORFO, Prefeito Municipal de Tambaú, Estado de São Paulo, usando das atribuições que lhe são conferidas por lei,

Faz saber que a Câmara Municipal aprovou e ele sanciona e promulga a seguinte lei:

Art. 1.º - Esta lei estima a receita e fixa a despesa do Município de Tambaú para o exercício de 2021, compreendendo:

I – O Orçamento Fiscal referente aos Poderes Executivo e Legislativo, seus fundos, órgãos e entidades da Administração Direta;

II – O Orçamento da Seguridade Social.

Parágrafo único - As rubricas de receita e os créditos orçamentários constantes desta lei e dos quadros que a integram estão expressos em reais, a preços correntes de julho de 2020.

Art. 2.º - O Orçamento Fiscal dos Poderes do Município, seus Fundos Especiais, órgãos e entidades da Administração Direta, e da Seguridade Social para o exercício de 2021, discriminado nos Anexos que integram esta lei, estima a receita e fixa a despesa em R$ 93.400.000,00 (noventa e três milhões e quatrocentos mil reais).

Art. 3.º - A receita total do Orçamento Fiscal e da Seguridade Social, a ser realizada de acordo com a legislação em vigor, está orçada segundo as seguintes estimativas:

RECEITA	R$
RECEITAS CORRENTES	**87.910.000,00**
IMPOSTOS, TAXAS E CONTRIBUIÇÕES DE MELHORIA	14.788.000,00
RECEITA DE CONTRIBUIÇÕES	3.073.000,00
RECEITA PATRIMONIAL	6.006.000,00
RECEITAS DE SERVIÇOS	6.178.000,00
TRANSFERÊNCIAS CORRENTES	67.144.000,00
OUTRAS RECEITAS CORRENTES	439.000,00
(-) DEDUÇÕES DA RECEITA CORRENTE	(9.718.000,00)
RECEITAS CORRENTES INTRA-ORÇAMENTÁRIAS	**4.890.000,00**
CONTRIBUIÇÕES INTRA-ORÇAMENTÁRIAS	3.490.000,00
OUTRAS RECEITAS CORRENTES INTRA-ORÇAMENTÁRIAS	1.400.000,00
RECEITAS DE CAPITAL	**600.000,00**
TRANSFERÊNCIAS DE CAPITAL	600.000,00
TOTAL DA RECEITA	**93.400.000,00**

DEO DIÁRIO ELETRÔNICO OFICIAL
Assinado Eletronicamente com Certificado Padrão ICP-Brasil, em conformidade com a Medida Provisória nº 2.200-2, de 2001, garantindo autenticidade, validade jurídica e integridade.

GABINETE DO PREFEITO
DEPARTAMENTO ADMINISTRATIVO
PREFEITURA MUNICIPAL DE TAMBAÚ

Parágrafo único - Durante o exercício financeiro de 2021, a receita poderá ser alterada de acordo com a necessidade de sua adequação à efetiva arrecadação.

Art. 4.º - A despesa do Orçamento Fiscal e da Seguridade Social está fixada com a seguinte distribuição institucional:

DESCRIÇÃO	R$
CHEFIA DE GABINETE	8.620.000,00
COORDENADORIA DE ADMINISTRAÇÃO	5.465.000,00
COORDENADORIA DE FINANÇAS	2.945.000,00
COORDENADORIA DE OBRAS	5.699.000,00
COORDENADORIA DE EDUCAÇÃO	24.106.000,00
COORDENADORIA DE SAÚDE	18.641.000,00
COORDENADORIA DE DESENVOLVIMENTO ECONÔMICO E EMPREGO	759.000,00
COORDENADORIA DE ASSISTÊNCIA SOCIAL	2.823.000,00
COORDENADORIA DE SERVIÇOS PÚBLICOS	7.451.000,00
COORDENADORIA DE TURISMO, ESPORTE E LAZER	1.871.000,00
COORDENADORIA DE MEIO AMBIENTE	145.000,00
COORDENADORIA DE COMUNICAÇÃO SOCIAL	240.000,00
COORDENADORIA DE CAPTAÇÃO DE RECURSOS/ CONVÊNIOS/ PRESTAÇÃO DE CONTAS	83.000,00
CÂMARA MUNICIPAL DE TAMBAÚ	1.952.000,00
FUNDO PREVIDENCIÁRIO MUNICIPAL DE TAMBAÚ	12.600.000,00
TOTAL	**93.400.000,00**

Art. 5.º - A despesa do Orçamento Fiscal e da Seguridade Social está fixada com a seguinte distribuição funcional:

FUNÇÃO	R$
LEGISLATIVA	1.952.000,00
ESSENCIAL À JUDICIÁRIA	4.165.000,00
ADMINISTRAÇÃO	8.837.000,00
SEGURANÇA PÚBLICA	165.000,00
ASSISTÊNCIA SOCIAL	4.797.000,00
PREVIDÊNCIA SOCIAL	14.080.000,00
SAÚDE	18.641.000,00
EDUCAÇÃO	24.106.000,00
CULTURA	360.000,00
URBANISMO	5.726.000,00
HABITAÇÃO	96.000,00
SANEAMENTO	5.120.000,00
GESTÃO AMBIENTAL	145.000,00
AGRICULTURA	145.000,00
COMÉRCIO E SERVIÇOS	1.685.000,00
TRANSPORTE	1.315.000,00
DESPORTO E LAZER	515.000,00
ENCARGOS ESPECIAIS	1.550.000,00
TOTAL	**93.400.000,00**

Gabinete do Prefeito
Departamento Administrativo
gabinetedoprefeito@tambau.sp.gov.br
www.tambau.sp.gov.br
Praça Carlos Gomes, 40 - Centro
CEP: 13710-000 | Tambaú-SP
Telefone: (19) 3673 9501 - Ramal 982

DEO DIÁRIO ELETRÔNICO OFICIAL
Assinado Eletronicamente com Certificado Padrão ICP-Brasil, em conformidade com a Medida Provisória nº 2.200-2, de 2001, garantindo autenticidade, validade jurídica e integridade.

Art. 6.º - A despesa do Orçamento Fiscal e da Seguridade Social está fixada com a seguinte distribuição econômica:

CATEGORIA	DESPESAS CORRENTES	DESPESAS DE CAPITAL	RESERVA DE CONTINGÊNCIA	TOTAL
3.0.0.0	86.309.000,00			**86.309.000,00**
4.0.0.0		4.221.000,00		**4.221.000,00**
9.0.0.0			2.870.000,00	**2.870.000,00**
TOTAIS	**86.309.000,00**	**4.221.000,00**	**2.870.000,00**	**93.400.000,00**

Art. 7.º - Fica o Poder Executivo autorizado a abrir créditos adicionais suplementares, em conformidade com o disposto na Lei Federal n.º 4.320, de 17 de março de 1964, até o limite de 10% (dez por cento) do total da despesa, conforme previsto na Lei nº. 3.236, de 24 de julho de 2020 que dispõe sobre as Diretrizes Orçamentárias do exercício de 2021, criando, se necessário, elementos de despesa e fontes de recursos dentro de cada projeto ou atividade.

Art. 8.º - Ficam excluídos do limite do art. 7.º desta lei os créditos adicionais suplementares:

I - abertos com recursos da Reserva de Contingência, em conformidade com o disposto no Decreto-lei Federal n.º 1.763, de 16 de janeiro de 1980;

II - destinados a suprir insuficiências nas dotações referentes ao serviço da dívida pública;

III - destinados a suprir insuficiências nas dotações dos Fundos Especiais decorrentes do recebimento de recursos extraordinários;

IV - destinados a suprir insuficiências nas dotações de pessoal, autorizada a redistribuição prevista no art. 66, parágrafo único, da Lei Federal n.º 4.320, de 17 de março de 1964;

V - destinados a suprir insuficiências nas dotações orçamentárias à conta de recursos vinculados, conforme o art. 8.º, parágrafo único, da Lei Complementar n.º 101, de 4 de maio de 2000.

Parágrafo único - A abertura de créditos adicionais suplementares será feita mediante a edição de decretos do Poder Executivo, devidamente justificados.

Art. 9.º - Fica o Poder Executivo autorizado a abrir créditos adicionais suplementares à conta de excesso de arrecadação, superávit financeiro ou produto de operações de crédito autorizadas nos termos do art. 43 da Lei Federal nº 4.320, de 1964.

Parágrafo único - O excesso de arrecadação ou superávit financeiro de recursos legalmente vinculados a finalidade específica serão utilizados exclusivamente para atender ao objeto de sua vinculação, conforme previsto no parágrafo único do art. 8º da Lei Complementar Federal nº 101, de 4 de maio de 2000.

DEO DIÁRIO ELETRÔNICO OFICIAL
Assinado Eletronicamente com Certificado Padrão ICP-Brasil, em conformidade com a Medida Provisória nº 2.200-2, de 2001, garantindo autenticidade, validade jurídica e integridade.

GABINETE DO PREFEITO
DEPARTAMENTO ADMINISTRATIVO
PREFEITURA MUNICIPAL DE TAMBAÚ

Art. 10 - Fica o Departamento de Contabilidade autorizado a compatibilizar as peças do Plano Plurianual para o quadriênio 2018-2021, da Lei de Diretrizes Orçamentárias de 2021, de acordo com esta Lei, conforme exigências da Lei de Responsabilidade Fiscal e do Tribunal de Contas do Estado de São Paulo.

Art. 11 - Esta lei entra em vigor a partir de 1.º de janeiro de 2021.

Registre-se e publique-se.

Tambaú, 11 de dezembro de 2020.

RONI DONIZETI ASTORFO
Prefeito Municipal

Registrada e publicada no Departamento Administrativo da Prefeitura Municipal de Tambaú, em 11 de dezembro de 2020.

LARISSA CRISTINA ROSA
Diretora do Departamento Administrativo

PREFEITURA MUNICIPAL
TAMBAÚ

www.diarioeletronicooficial.com.br/diario/tambau

14/12/2020

Conforme Lei Municipal Nº 3142 de 14 de outubro de 2019

Edição nº 219

Governo Municipal de Tambau

Sumário Geral da Receita por Fontes e da Despesa por Funções de Governo
Orçamento da Seguridade Social e Fiscal

Unid. Orçamental
Governo Municipal de Tambau

Unid. Gestora
Prefeitura Municipal de Tambau
Câmara Municipal de Tambaú
Fundo Previdenciário do Município de Tambau

Exercício **2021**

R$

RECEITA	VALOR	DESPESA	VALOR
10 - RECEITAS CORRENTES	**87.910.000,00**	01 - LEGISLATIVA	1.952.000,00
11 - IMPOSTOS, TAXAS E CONTRIBUIÇÕES DE MELHORIA	14.788.000,00	03 - ESSENCIAL À JUDICIÁRIA	4.165.000,00
12 - CONTRIBUIÇÕES	3.073.000,00	04 - ADMINISTRAÇÃO	8.837.000,00
13 - RECEITA PATRIMONIAL	6.006.000,00	06 - SEGURANÇA PÚBLICA	165.000,00
16 - RECEITA DE SERVIÇOS	6.178.000,00	08 - ASSISTÊNCIA SOCIAL	4.797.000,00
17 - TRANSFERÊNCIAS CORRENTES	67.144.000,00	09 - PREVIDÊNCIA SOCIAL	14.080.000,00
19 - OUTRAS RECEITAS CORRENTES	439.000,00	10 - SAÚDE	18.641.000,00
20 - RECEITAS DE CAPITAL	**600.000,00**	12 - EDUCAÇÃO	24.106.000,00
24 - TRANSFERÊNCIAS DE CAPITAL	600.000,00	13 - CULTURA	360.000,00
70 - RECEITAS CORRENTES - INTRA OFSS	**4.890.000,00**	15 - URBANISMO	5.726.000,00
72 - CONTRIBUIÇÕES - INTRA OFSS	3.490.000,00	16 - HABITAÇÃO	96.000,00
79 - OUTRAS RECEITAS CORRENTES - INTRA OFSS	1.400.000,00	17 - SANEAMENTO	5.120.000,00
91 - IMPOSTOS, TAXAS E CONTRIBUIÇÕES DE MELHORIA	-425.000,00	18 - GESTÃO AMBIENTAL	145.000,00
97 - TRANSFERÊNCIAS CORRENTES	-9.283.000,00	20 - AGRICULTURA	145.000,00
99 - OUTRAS RECEITAS CORRENTES	-10.000,00	23 - COMÉRCIO E SERVIÇOS	1.685.000,00
		26 - TRANSPORTE	1.315.000,00
		27 - DESPORTO E LAZER	515.000,00
		28 - ENCARGOS ESPECIAIS	1.550.000,00
TOTAL DA RECEITA	**93.400.000,00**	**TOTAL DA DESPESA**	**93.400.000,00**

DEO
DIÁRIO ELETRÔNICO OFICIAL

Assinado Eletronicamente com Certificado Padrão ICP-Brasil, em conformidade com a Medida Provisória nº 2.200-2, de 2001, garantindo autenticidade, validade jurídica e integridade.

Governo Municipal de Tambau

Demonstrativo da Despesa por Órgãos
Orçamento da Seguridade Social e Fiscal

Exercício
2021
R$

Unid. Orçamental
Governo Municipal de Tambau

Unid. Gestora
Prefeitura Municipal de Tambau
Câmara Municipal de Tambaú
Fundo Previdenciário do Município de Tambau

Órgãos	Fiscal	Seguridade Social	Totais
PREFEITURA MUNICIPAL DE TAMBAÚ	50.587.000,00	28.261.000,00	78.848.000,00
CÂMARA MUNICIPAL DE TAMBAÚ	1.756.000,00	196.000,00	1.952.000,00
FUNDO PREVIDENCIÁRIO MUNICIPAL DE TAMBAÚ		12.600.000,00	12.600.000,00
Total:	**52.343.000,00**	**41.057.000,00**	**93.400.000,00**

DEO DIÁRIO ELETRÔNICO OFICIAL

Assinado Eletronicamente com Certificado Padrão ICP-Brasil, em conformidade com a Medida Provisória nº 2.200-2, de 2001, garantindo autenticidade, validade jurídica e integridade.

Governo Municipal de Tambau

Demonstrativo da Despesa por Funções
Orçamento da Seguridade Social e Fiscal

Exercício
2021
R$

Unid. Orçamental
Governo Municipal de Tambau

Unid. Gestora
Prefeitura Municipal de Tambau
Câmara Municipal de Tambaú
Fundo Previdenciário do Município de Tambau

Funções	Fiscal	Seguridade Social	Totais
Legislativa	1.756.000,00	196.000,00	1.952.000,00
Essencial à Judiciária	4.105.000,00	60.000,00	4.165.000,00
Administração	8.264.000,00	573.000,00	8.837.000,00
Segurança Pública	155.000,00	10.000,00	165.000,00
Assistência Social		4.797.000,00	4.797.000,00
Previdência Social		14.080.000,00	14.080.000,00
Saúde	338.000,00	18.303.000,00	18.641.000,00
Educação	22.171.000,00	1.935.000,00	24.106.000,00
Cultura	360.000,00		360.000,00
Urbanismo	5.346.000,00	380.000,00	5.726.000,00
Habitação		96.000,00	96.000,00
Saneamento	4.870.000,00	250.000,00	5.120.000,00
Gestão Ambiental	135.000,00	10.000,00	145.000,00
Agricultura	120.000,00	25.000,00	145.000,00
Comércio e Serviços	1.554.000,00	131.000,00	1.685.000,00
Transporte	1.154.000,00	161.000,00	1.315.000,00
Desporto e Lazer	465.000,00	50.000,00	515.000,00
Encargos Especiais	1.550.000,00		1.550.000,00
Total:	52.343.000,00	41.057.000,00	93.400.000,00

DEO DIÁRIO ELETRÔNICO OFICIAL

Assinado Eletronicamente com Certificado Padrão ICP-Brasil, em conformidade com a Medida Provisória nº 2.200-2, de 2001, garantindo autenticidade, validade jurídica e integridade.

Governo Municipal de Tambau

Demonstrativo da Receita e Despesa
Orçamento Fiscal e da Seguridade Social

Unid. Orçamental
Governo Municipal de Tambau

Unid. Gestora
Prefeitura Municipal de Tambau
Câmara Municipal de Tambaú
Fundo Previdenciário do Município de Tambau

Exercício
2021
R$

RECEITA	**Valores**
RECEITAS CORRENTES	97.628.000,00
(-) RECEITAS CORRENTES	-9.718.000,00
RECEITAS DE CAPITAL	600.000,00
RECEITAS CORRENTES - INTRA OFSS	4.890.000,00
Total:	93.400.000,00

DESPESA	**Valores**
DESPESAS CORRENTES	86.309.000,00
DESPESAS DE CAPITAL	4.221.000,00
RESERVA DE CONTINGÊNCIA	2.870.000,00
Total:	93.400.000,00

DEO DIÁRIO ELETRÔNICO OFICIAL

Assinado Eletronicamente com Certificado Padrão ICP-Brasil, em conformidade com a Medida Provisória nº 2.200-2, de 2001, garantindo autenticidade, validade jurídica e integridade.

Governo Municipal de Tambau

Receitas por Categorias Econômicas
Orçamento da Seguridade Social e Fiscal

Unid. Orçamental
Governo Municipal de Tambau

Unid. Gestora
Prefeitura Municipal de Tambau
Câmara Municipal de Tambaú
Fundo Previdenciário do Município de Tambau

Exercício
2021
R$

Receitas			
1.0.0.0.00.0.0.00.000	RECEITAS CORRENTES		87.910.000,00
1.1.0.0.00.0.0.00.000	IMPOSTOS, TAXAS E CONTRIBUIÇÕES DE MELHORIA	14.363.000,00	
1.2.0.0.00.0.0.00.000	CONTRIBUIÇÕES	3.073.000,00	
1.3.0.0.00.0.0.00.000	RECEITA PATRIMONIAL	6.006.000,00	
1.6.0.0.00.0.0.00.000	RECEITA DE SERVIÇOS	6.178.000,00	
1.7.0.0.00.0.0.00.000	TRANSFERÊNCIAS CORRENTES	57.861.000,00	
1.9.0.0.00.0.0.00.000	OUTRAS RECEITAS CORRENTES	429.000,00	
2.0.0.0.00.0.0.00.000	RECEITAS DE CAPITAL		600.000,00
2.4.0.0.00.0.0.00.000	TRANSFERÊNCIAS DE CAPITAL	600.000,00	
7.0.0.0.00.0.0.00.000	RECEITAS CORRENTES - INTRA OFSS		4.890.000,00
7.2.0.0.00.0.0.00.000	CONTRIBUIÇÕES - INTRA OFSS	3.490.000,00	
7.9.0.0.00.0.0.00.000	OUTRAS RECEITAS CORRENTES - INTRA OFSS	1.400.000,00	
Total:			93.400.000,00

DEO DIÁRIO ELETRÔNICO OFICIAL

Assinado Eletronicamente com Certificado Padrão ICP-Brasil, em conformidade com a Medida Provisória nº 2.200-2, de 2001, garantindo autenticidade, validade jurídica e integridade.

Governo Municipal de Tambau

Receita e Despesa por Fontes de Recursos
Orçamento Fiscal e da Seguridade Social

Unid. Orçamental
Governo Municipal de Tambau

Unid. Gestora
Prefeitura Municipal de Tambau
Câmara Municipal de Tambaú
Fundo Previdenciário do Município de Tambau

Exercício
2021
R$

Código	Descrição	Receita (a)	Despesa (b)	Diferença (a - b)
01	Recurso do Tesouro	59.751.000,00	59.682.000,00	69.000,00
02	Transferências e Convênios Estaduais - vinculados	14.912.000,00	14.912.000,00	0,00
03	Recursos Próprios de Fundos Especiais de Despesa - Vinculado	12.600.000,00	12.600.000,00	0,00
05	Transferências e Convênios Federais - Vinculados	6.137.000,00	6.206.000,00	-69.000,00
Total Geral:		**93.400.000,00**	**93.400.000,00**	

DEO DIÁRIO ELETRÔNICO OFICIAL

Assinado Eletronicamente com Certificado Padrão ICP-Brasil, em conformidade com a Medida Provisória nº 2.200-2, de 2001, garantindo autenticidade, validade jurídica e integridade.

Governo Municipal de Tambau

Receita Prevista das Fontes de Recurso
Orçamento Fiscal e da Seguridade Social

Unid. Orçamental
Governo Municipal de Tambau

Unid. Gestora
Prefeitura Municipal de Tambau
Câmara Municipal de Tambaú
Fundo Previdenciário do Município de Tambau

Exercício
2021
R$

Especificação		Valores
01	Recurso do Tesouro	59.751.000,00
02	Transferências e Convênios Estaduais - vinculados	14.912.000,00
03	Recursos Próprios de Fundos Especiais de Despesa - Vinculado	12.600.000,00
05	Transferências e Convênios Federais - Vinculados	6.137.000,00
Total da Unidade Gestora:		93.400.000,00
	Total Geral:	93.400.000,00

DEO DIÁRIO ELETRÔNICO OFICIAL

Assinado Eletronicamente com Certificado Padrão ICP-Brasil, em conformidade com a Medida Provisória nº 2.200-2, de 2001, garantindo autenticidade, validade jurídica e integridade.

Governo Municipal de Tambau

Despesa Fixada das Fontes de Recurso por Órgão e Unidade
Orçamento Fiscal e da Seguridade Social

Unid. Orçamental
Governo Municipal de Tambau

Unid. Gestora
Prefeitura Municipal de Tambau
Câmara Municipal de Tambaú
Fundo Previdenciário do Município de Tambau

Exercício
2021

R$

Especificação			Valores
Órgão:	01	PREFEITURA MUNICIPAL DE TAMBAÚ	
Unidade:	01.01.01	GABINETE DO PREFEITO	
	01	Recurso do Tesouro	575.000,00
		Total da Unidade	575.000,00
Unidade:	01.01.02	CHEFIA DE GABINETE	
	01	Recurso do Tesouro	105.000,00
		Total da Unidade	105.000,00
Unidade:	01.01.03	DEPARTAMENTO DE SECRETARIA E EXPEDIENTE	
	01	Recurso do Tesouro	630.000,00
		Total da Unidade	630.000,00
Unidade:	01.01.04	DEPARTAMENTO DE DEFESA CIVIL	
	01	Recurso do Tesouro	165.000,00
		Total da Unidade	165.000,00
Unidade:	01.01.06	FUNDO SOCIAL DE SOLIDARIEDADE DO MUNICÍPIO DE TAM	
	01	Recurso do Tesouro	1.220.000,00
		Total da Unidade	1.220.000,00
Unidade:	01.01.08	PROCURADORIA JURÍDICA	
	01	Recurso do Tesouro	4.165.000,00
		Total da Unidade	4.165.000,00
Unidade:	01.01.10	ASSESSORIA DE PLANEJAMENTO	
	01	Recurso do Tesouro	1.400.000,00
		Total da Unidade	1.400.000,00
Unidade:	01.01.11	ASSESSORIA DE TECNOLOGIA DE INFORMAÇÃO	
	01	Recurso do Tesouro	360.000,00

DEO
DIÁRIO ELETRÔNICO OFICIAL

Assinado Eletronicamente com Certificado Padrão ICP-Brasil, em conformidade com a Medida Provisória nº 2.200-2, de 2001, garantindo autenticidade, validade jurídica e integridade.

Governo Municipal de Tambau

Despesa Fixada das Fontes de Recurso por Órgão e Unidade
Orçamento Fiscal e da Seguridade Social

Unid. Orçamental: Governo Municipal de Tambau

Unid. Gestora: Prefeitura Municipal de Tambau; Câmara Municipal de Tambaú; Fundo Previdenciário do Município de Tambau

Exercício 2021

R$

Especificação				Valores
Órgão:	01	PREFEITURA MUNICIPAL DE TAMBAÚ		
Unidade:	01.01.11	ASSESSORIA DE TECNOLOGIA DE INFORMAÇÃO		
	01	Recurso do Tesouro		360.000,00
			Total da Unidade	360.000,00
Unidade:	01.02.01	DEPARTAMENTO DE ADMINISTRAÇÃO		
	01	Recurso do Tesouro		65.000,00
			Total da Unidade	65.000,00
Unidade:	01.02.02	DEPARTAMENTO DE GESTÃO DE PESSOAS		
	01	Recurso do Tesouro		1.430.000,00
			Total da Unidade	1.430.000,00
Unidade:	01.02.03	PROGRAMA DE FORMAÇÃO PATRIMÔNIO SERVIDOR PÚBLI		
	01	Recurso do Tesouro		850.000,00
			Total da Unidade	850.000,00
Unidade:	01.02.04	INATIVOS E PENSIONISTAS		
	01	Recurso do Tesouro		80.000,00
			Total da Unidade	80.000,00
Unidade:	01.02.05	DEPARTAMENTO DE ALMOXARIFADO		
	01	Recurso do Tesouro		2.725.000,00
			Total da Unidade	2.725.000,00
Unidade:	01.02.06	DEPARTAMENTO DE COMPRAS		
	01	Recurso do Tesouro		315.000,00
			Total da Unidade	315.000,00
Unidade:	01.03.01	DEPARTAMENTO FINANCEIRO		
	01	Recurso do Tesouro		150.000,00

DEO DIÁRIO ELETRÔNICO OFICIAL

Assinado Eletronicamente com Certificado Padrão ICP-Brasil, em conformidade com a Medida Provisória nº 2.200-2, de 2001, garantindo autenticidade, validade jurídica e integridade.

Governo Municipal de Tambau

Despesa Fixada das Fontes de Recurso por Órgão e Unidade
Orçamento Fiscal e da Seguridade Social

Unid. Orçamental
Governo Municipal de Tambau

Unid. Gestora
Prefeitura Municipal de Tambau
Câmara Municipal de Tambaú
Fundo Previdenciário do Município de Tambau

Exercício
2021

R$

Especificação				Valores
Órgão:	01	PREFEITURA MUNICIPAL DE TAMBAÚ		
Unidade:	01.03.01	DEPARTAMENTO FINANCEIRO		
			Total da Unidade	150.000,00
Unidade:	01.03.02	DEPARTAMENTO DE CONTABILIDADE		
		01 Recurso do Tesouro		330.000,00
			Total da Unidade	330.000,00
Unidade:	01.03.03	DEPARTAMENTO DE TESOURARIA		
		01 Recurso do Tesouro		470.000,00
			Total da Unidade	470.000,00
Unidade:	01.03.04	DEPARTAMENTO DE CADASTRO MUNICIPAL		
		01 Recurso do Tesouro		50.000,00
			Total da Unidade	50.000,00
Unidade:	01.03.05	DEPARTAMENTO DE LANÇADORIA		
		01 Recurso do Tesouro		130.000,00
			Total da Unidade	130.000,00
Unidade:	01.03.06	DEPARTAMENTO DE FISCALIZAÇÃO TRIBUTÁRIA		
		01 Recurso do Tesouro		265.000,00
			Total da Unidade	265.000,00
Unidade:	01.03.10	DÍVIDA CONTRATADA INTERNA		
		01 Recurso do Tesouro		1.550.000,00
			Total da Unidade	1.550.000,00
Unidade:	01.04.02	DEPARTAMENTO TÉCNICO		
		01 Recurso do Tesouro		579.000,00
			Total da Unidade	579.000,00

DEO
DIÁRIO ELETRÔNICO OFICIAL

Assinado Eletronicamente com Certificado Padrão ICP-Brasil, em conformidade com a Medida Provisória nº 2.200-2, de 2001, garantindo autenticidade, validade jurídica e integridade.

Governo Municipal de Tambau

Despesa Fixada das Fontes de Recurso por Órgão e Unidade
Orçamento Fiscal e da Seguridade Social

Unid. Orçamental: Governo Municipal de Tambau

Unid. Gestora: Prefeitura Municipal de Tambau; Câmara Municipal de Tambaú; Fundo Previdenciário do Município de Tambau

Exercício 2021

R$

Especificação			Valores
Órgão: 01	PREFEITURA MUNICIPAL DE TAMBAÚ		
Unidade: 01.04.11	DEPARTAMENTO MUNICIPAL DE ÁGUA E ESGOTO DE TAME		
01	Recurso do Tesouro		5.120.000,00
		Total da Unidade	5.120.000,00
Unidade: 01.05.01	DEPARTAMENTO DE ENSINO FUNDAMENTAL		
01	Recurso do Tesouro		6.401.000,00
02	Transferências e Convênios Estaduais - vinculados		1.950.000,00
05	Transferências e Convênios Federais - Vinculados		2.096.000,00
		Total da Unidade	10.447.000,00
Unidade: 01.05.03	DEPARTAMENTO DE ALIMENTAÇÃO ESCOLAR		
01	Recurso do Tesouro		945.000,00
02	Transferências e Convênios Estaduais - vinculados		252.000,00
05	Transferências e Convênios Federais - Vinculados		440.000,00
		Total da Unidade	1.637.000,00
Unidade: 01.05.04	DEPARTAMENTO DE ENSINO PROFISSIONALIZANTE		
01	Recurso do Tesouro		105.000,00
		Total da Unidade	105.000,00
Unidade: 01.05.05	DEPARTAMENTO DE ENSINO SUPERIOR		
01	Recurso do Tesouro		240.000,00
		Total da Unidade	240.000,00
Unidade: 01.05.06	FUNDO MUNICIPAL DE DESENVOLVIMENTO DO ENSINO - FI		
02	Transferências e Convênios Estaduais - vinculados		8.900.000,00
		Total da Unidade	8.900.000,00
Unidade: 01.05.07	FUNDO MUNICIPAL DE DESENVOLVIMENTO DO ENSINO - FI		
02	Transferências e Convênios Estaduais - vinculados		2.777.000,00

DEO DIÁRIO ELETRÔNICO OFICIAL

Assinado Eletronicamente com Certificado Padrão ICP-Brasil, em conformidade com a Medida Provisória nº 2.200-2, de 2001, garantindo autenticidade, validade jurídica e integridade.

Governo Municipal de Tambau

Despesa Fixada das Fontes de Recurso por Órgão e Unidade
Orçamento Fiscal e da Seguridade Social

Unid. Orçamental: Governo Municipal de Tambau

Unid. Gestora: Prefeitura Municipal de Tambau; Câmara Municipal de Tambaú; Fundo Previdenciário do Município de Tambau

Exercício 2021

R$

Especificação			Valores
Órgão:	01	PREFEITURA MUNICIPAL DE TAMBAÚ	
Unidade:	01.05.07	FUNDO MUNICIPAL DE DESENVOLVIMENTO DO ENSINO - FI	
		Total da Unidade	2.777.000,00
Unidade:	01.06.01	GESTÃO DO SUS	
	01	Recurso do Tesouro	5.127.000,00
		Total da Unidade	5.127.000,00
Unidade:	01.06.02	ATENÇÃO DE MÉDIA E ALTA COMPLEXIDADE AMBULATORI.	
	01	Recurso do Tesouro	5.995.000,00
	05	Transferências e Convênios Federais - Vinculados	1.480.000,00
		Total da Unidade	7.475.000,00
Unidade:	01.06.03	ATENÇÃO BÁSICA	
	01	Recurso do Tesouro	3.009.000,00
	02	Transferências e Convênios Estaduais - vinculados	214.000,00
	05	Transferências e Convênios Federais - Vinculados	1.716.000,00
		Total da Unidade	4.939.000,00
Unidade:	01.06.04	ASSISTENCIA FARMACÊUTICA	
	01	Recurso do Tesouro	395.000,00
	02	Transferências e Convênios Estaduais - vinculados	10.000,00
	05	Transferências e Convênios Federais - Vinculados	90.000,00
		Total da Unidade	495.000,00
Unidade:	01.06.05	VIGILÂNCIA EM SAÚDE	
	01	Recurso do Tesouro	455.000,00
	05	Transferências e Convênios Federais - Vinculados	150.000,00
		Total da Unidade	605.000,00
Unidade:	01.07.01	DEPARTAMENTO DE ASSUNTOS ESTRATÉGICOS E DESEN\	

DEO DIÁRIO ELETRÔNICO OFICIAL

Assinado Eletronicamente com Certificado Padrão ICP-Brasil, em conformidade com a Medida Provisória nº 2.200-2, de 2001, garantindo autenticidade, validade jurídica e integridade.

Governo Municipal de Tambau

Despesa Fixada das Fontes de Recurso por Órgão e Unidade
Orçamento Fiscal e da Seguridade Social

Unid. Orçamental: Governo Municipal de Tambau

Unid. Gestora: Prefeitura Municipal de Tambau; Câmara Municipal de Tambaú; Fundo Previdenciário do Município de Tambau

Exercício 2021

R$

Especificação			Valores
Órgão:	01	PREFEITURA MUNICIPAL DE TAMBAÚ	
Unidade:	01.07.01	DEPARTAMENTO DE ASSUNTOS ESTRATÉGICOS E DESEN\	
	01	Recurso do Tesouro	629.000,00
		Total da Unidade	629.000,00
Unidade:	01.07.07	BANCO DO POVO	
	01	Recurso do Tesouro	70.000,00
		Total da Unidade	70.000,00
Unidade:	01.07.10	DEPARTAMENTO DE CULTURA	
	01	Recurso do Tesouro	60.000,00
		Total da Unidade	60.000,00
Unidade:	01.08.01	FUNDO MUNICIPAL DE ASSISTÊNCIA SOCIAL	
	01	Recurso do Tesouro	2.115.000,00
	02	Transferências e Convênios Estaduais - vinculados	185.000,00
	05	Transferências e Convênios Federais - Vinculados	234.000,00
		Total da Unidade	2.534.000,00
Unidade:	01.08.02	DEPARTAMENTO DO CONSELHO TUTELAR	
	01	Recurso do Tesouro	193.000,00
		Total da Unidade	193.000,00
Unidade:	01.08.03	DEPARTAMENTO DE HABITAÇÃO URBANA	
	01	Recurso do Tesouro	96.000,00
		Total da Unidade	96.000,00
Unidade:	01.09.01	DEPARTAMENTO DE SERVIÇOS MUNICIPAIS	
	01	Recurso do Tesouro	1.395.000,00
		Total da Unidade	1.395.000,00

DEO DIÁRIO ELETRÔNICO OFICIAL

Assinado Eletronicamente com Certificado Padrão ICP-Brasil, em conformidade com a Medida Provisória nº 2.200-2, de 2001, garantindo autenticidade, validade jurídica e integridade.

Governo Municipal de Tambau

Despesa Fixada das Fontes de Recurso por Órgão e Unidade
Orçamento Fiscal e da Seguridade Social

Unid. Orçamental
Governo Municipal de Tambau

Unid. Gestora
Prefeitura Municipal de Tambau
Câmara Municipal de Tambaú
Fundo Previdenciário do Município de Tambau

Exercício
2021

R$

Especificação			Valores
Órgão: 01	PREFEITURA MUNICIPAL DE TAMBAÚ		
Unidade: 01.09.02	DEPARTAMENTO DE ESTRADAS VICINAIS		
01	Recurso do Tesouro		155.000,00
		Total da Unidade	155.000,00
Unidade: 01.09.03	DEPARTAMENTO DE SETOR URBANO		
01	Recurso do Tesouro		3.056.000,00
		Total da Unidade	3.056.000,00
Unidade: 01.09.04	DEPARTAMENTO DO CEMITÉRIO		
01	Recurso do Tesouro		310.000,00
		Total da Unidade	310.000,00
Unidade: 01.09.05	DEPARTAMENTO DE LIMPEZA PÚBLICA		
01	Recurso do Tesouro		580.000,00
		Total da Unidade	580.000,00
Unidade: 01.09.06	DEPARTAMENTO DE PRAÇAS E JARDINS		
01	Recurso do Tesouro		385.000,00
		Total da Unidade	385.000,00
Unidade: 01.09.07	DEPARTAMENTO ADM. DE SÃO PEDRO DOS MORRINHOS E		
01	Recurso do Tesouro		265.000,00
		Total da Unidade	265.000,00
Unidade: 01.09.08	DEPARTAMENTO DE OFICINA MECÂNICA		
01	Recurso do Tesouro		380.000,00
		Total da Unidade	380.000,00
Unidade: 01.09.09	DEPARTAMENTO DE TRANSPORTE		
01	Recurso do Tesouro		655.000,00

DEO DIÁRIO ELETRÔNICO OFICIAL

Assinado Eletronicamente com Certificado Padrão ICP-Brasil, em conformidade com a Medida Provisória nº 2.200-2, de 2001, garantindo autenticidade, validade jurídica e integridade.

Governo Municipal de Tambau

Despesa Fixada das Fontes de Recurso por Órgão e Unidade
Orçamento Fiscal e da Seguridade Social

Unid. Orçamental
Governo Municipal de Tambau

Unid. Gestora
Prefeitura Municipal de Tambau
Câmara Municipal de Tambaú
Fundo Previdenciário do Município de Tambau

Exercício
2021

R$

Especificação			Valores
Órgão:	01	PREFEITURA MUNICIPAL DE TAMBAÚ	
Unidade:	01.09.09	DEPARTAMENTO DE TRANSPORTE	
		Total da Unidade	655.000,00
Unidade:	01.09.10	DEPARTAMENTO DE TRÂNSITO	
	01	Recurso do Tesouro	101.000,00
	02	Transferências e Convênios Estaduais - vinculados	24.000,00
		Total da Unidade	125.000,00
Unidade:	01.09.11	DEPARTAMENTO DE AGRICULTURA	
	01	Recurso do Tesouro	145.000,00
		Total da Unidade	145.000,00
Unidade:	01.10.01	DEPARTAMENTO DE TURISMO	
	01	Recurso do Tesouro	756.000,00
	02	Transferências e Convênios Estaduais - vinculados	600.000,00
		Total da Unidade	1.356.000,00
Unidade:	01.10.02	DEPARTAMENTO DE ESPORTES E LAZER	
	01	Recurso do Tesouro	345.000,00
		Total da Unidade	345.000,00
Unidade:	01.10.03	DEPARTAMENTO DO PARQUE TURÍSTICO E DE LAZER DO T	
	01	Recurso do Tesouro	170.000,00
		Total da Unidade	170.000,00
Unidade:	01.11.01	DEPARTAMENTO DE MEIO AMBIENTE	
	01	Recurso do Tesouro	145.000,00
		Total da Unidade	145.000,00
Unidade:	01.12.01	DEPARTAMENTO DE COMUNICAÇÃO SOCIAL	

DEO
DIÁRIO ELETRÔNICO OFICIAL

Assinado Eletronicamente com Certificado Padrão ICP-Brasil, em conformidade com a Medida Provisória nº 2.200-2, de 2001, garantindo autenticidade, validade jurídica e integridade.

Governo Municipal de Tambau

Despesa Fixada das Fontes de Recurso por Órgão e Unidade
Orçamento Fiscal e da Seguridade Social

Unid. Orçamental
Governo Municipal de Tambau

Unid. Gestora
Prefeitura Municipal de Tambau
Câmara Municipal de Tambaú
Fundo Previdenciário do Município de Tambau

Exercício
2021

R$

Especificação					Valores
Órgão:	01	PREFEITURA MUNICIPAL DE TAMBAÚ			
	Unidade:	01.12.01	DEPARTAMENTO DE COMUNICAÇÃO SOCIAL		
			01 Recurso do Tesouro		240.000,00
				Total da Unidade	240.000,00
	Unidade:	01.13.01	DEPART DE CAPTAÇÃO DE RECURSOS/CONVÊNIOS/PRES1		
			01 Recurso do Tesouro		83.000,00
				Total da Unidade	83.000,00
Órgão:	02	CÂMARA MUNICIPAL DE TAMBAÚ			
	Unidade:	02.01.01	PRESIDENCIA DA CÂMARA		
			01 Recurso do Tesouro		1.146.000,00
				Total da Unidade	1.146.000,00
	Unidade:	02.01.02	SECRETARIA DA CÂMARA		
			01 Recurso do Tesouro		806.000,00
				Total da Unidade	806.000,00
Órgão:	03	FUNDO PREVIDENCIÁRIO MUNICIPAL DE TAMBAÚ			
	Unidade:	03.01.01	FUNDO PREVIDENCIÁRIO DO MUNICÍPIO DE TAMBAÚ		
			03 Recursos Próprios de Fundos Especiais de Despes		12.600.000,00
				Total da Unidade	12.600.000,00
	Total Geral:			**Total**	**93.400.000,00**
				Ordinários	72.282.000,00
				Vinculados	21.118.000,00
				Total	**93.400.000,00**

DEO DIÁRIO ELETRÔNICO OFICIAL

Assinado Eletronicamente com Certificado Padrão ICP-Brasil, em conformidade com a Medida Provisória nº 2.200-2, de 2001, garantindo autenticidade, validade jurídica e integridade.

Governo Municipal de Tambau

Relação de Projetos e Atividades
Orçamento Fiscal e da Seguridade Social

Unid. Orçamental
Governo Municipal de Tambau

Unid. Gestora
Prefeitura Municipal de Tambau
Câmara Municipal de Tambaú
Fundo Previdenciário do Município de Tambau

Exercício
2021
R$

Código	Descrição	Valor Fixado
1.002	Amortização da Dívida Contratada	1.550.000,00
1.004	Manutenção de Obras de Infraestrutura Urbana	500.000,00
1.005	Construção e Ampliação de Escolas do Ensino Fundamental	500.000,00
1.025	Construção e Adequação do Prédio da Câmara Municipal	500.000,00
2.001	Manutenção das Atividades da Câmara Municipal	646.000,00
2.002	Manutenção da Secretaria da Câmara	806.000,00
2.003	Manutenção do Gabinete do Sr. Prefeito	575.000,00
2.007	Manutenção da Procuradoria Jurídica	365.000,00
2.009	Manutenção das Reservas Técnicas ao FUPREVIT	1.400.000,00
2.010	Manutenção do Fundo Social de Solidariedade de Tambaú	620.000,00
2.011	Programa de Capacitação para o Trabalho	600.000,00
2.012	Manutenção da Secretaria e Expediente	630.000,00
2.013	Manutenção do Departamento de Gestão de Pessoas	1.430.000,00
2.014	Manutenção do Almoxarifado	2.725.000,00
2.016	Manutenção do Cadastro Municipal	50.000,00
2.017	Manutenção da Oficina Mecânica	380.000,00
2.018	Manutenção da Contabilidade	330.000,00
2.019	Manutenção da Lançadoria	130.000,00
2.021	Manutenção da Tesouraria	470.000,00
2.022	Manutenção da Fiscalização Tributária	265.000,00
2.023	Manutenção do Banco do Povo	70.000,00
2.028	Manutenção do Ensino Fundamental	5.387.000,00
2.030	Manutenção do Transporte de Alunos da Zona Rural	3.700.000,00
2.031	Manutenção dos Cursos APAE	600.000,00
2.035	Manutenção da Central de Alimentos	1.637.000,00
2.037	Manutenção do Ensino Médio	105.000,00
2.045	Manutenção das Festividades Comemorativas Municipais	300.000,00
2.047	Manutenção Associação Cultural Quintal das Artes	60.000,00
2.053	Manutenção do Setor de Esportes	345.000,00
2.054	Manutenção do Parque Turístico e de Lazer do Trabalhador	170.000,00
2.056	Manutenção do FUNDEB - 70%	8.900.000,00
2.057	Manutenção do FUNDEB - 30%	2.777.000,00
2.058	Manutenção do Departamento Técnico	579.000,00

DEO DIÁRIO ELETRÔNICO OFICIAL

Assinado Eletronicamente com Certificado Padrão ICP-Brasil, em conformidade com a Medida Provisória nº 2.200-2, de 2001, garantindo autenticidade, validade jurídica e integridade.

Governo Municipal de Tambau

Relação de Projetos e Atividades
Orçamento Fiscal e da Seguridade Social

Unid. Orçamental
Governo Municipal de Tambau

Unid. Gestora
Prefeitura Municipal de Tambau
Câmara Municipal de Tambaú
Fundo Previdenciário do Município de Tambau

Exercício
2021
R$

Código	Descrição	Valor Fixado
2.059	Manutenção Habitações Urbanas	96.000,00
2.060	Manutenção das Estradas Vicinais	155.000,00
2.061	Manutenção do Setor Urbano - Urbanismo	1.256.000,00
2.062	Manutenção da Iluminação Pública	1.300.000,00
2.066	Manutenção de Inativos e Pensionistas	80.000,00
2.067	Manutenção da Gestão do SUS	5.127.000,00
2.070	Programa de Agentes Comunitários - PACS	1.014.000,00
2.071	Manutenção Vigilância em Saúde	605.000,00
2.074	Manutenção do PASEP	850.000,00
2.075	Manutenção da Assistência Social	1.829.000,00
2.076	Transf. às Entidades: APAE, SOS, APMIT, ASILO e outras	705.000,00
2.078	Manutenção do Conselho Munic. dos Direitos da Crianç. e Adol	180.000,00
2.079	Manutenção do Fundo Municipal da Criança e Adolescente	13.000,00
2.080	Manutenção do - FUPREVIT	12.600.000,00
2.082	Manutenção do Cemitério Municipal	310.000,00
2.085	Manutenção do Setor de Turismo	1.056.000,00
2.086	Manutenção do Setor de Limpeza Pública	580.000,00
2.087	Manutenção de Praças e Jardins	385.000,00
2.088	Manutenção da Proteção ao Meio Ambiente	145.000,00
2.090	Adm. Distrital S.P. Morrinhos e Faveiro	265.000,00
2.091	PSF - Programa Saúde da Família	1.062.000,00
2.095	Manutenção do Setor de Compras	315.000,00
2.096	Manutenção do DEMAET	5.120.000,00
2.097	Recursos Financeiros às APM's Rede Municipal de Ensino	260.000,00
2.100	Manutenção do Departamento de Trânsito.	125.000,00
2.112	Manutenção da Assessoria de Tecnologia da Informação	360.000,00
2.113	Sentenças Judiciais	3.800.000,00
2.114	Manutenção da Chefia do Gabinete	105.000,00
2.118	Manut. da Coordenadoria Municipal de Defesa Civil (COMDEC)	165.000,00
2.120	Manut. da Associação dos Estudantes Universitários de Tambaú	240.000,00
2.121	Manutenção do Departamento de Administração	65.000,00
2.122	Manutenção do Departamento Financeiro	150.000,00
2.123	Manutenção do Departamento de Obras e Serviços Municipais	1.395.000,00

DEO
DIÁRIO ELETRÔNICO OFICIAL

Assinado Eletronicamente com Certificado Padrão ICP-Brasil, em conformidade com a Medida Provisória nº 2.200-2, de 2001, garantindo autenticidade, validade jurídica e integridade.

Governo Municipal de Tambau

Relação de Projetos e Atividades
Orçamento Fiscal e da Seguridade Social

Unid. Orçamental
Governo Municipal de Tambau

Unid. Gestora
Prefeitura Municipal de Tambau
Câmara Municipal de Tambaú
Fundo Previdenciário do Município de Tambau

Exercício
2021
R$

Código	Descrição	Valor Fixado
2.124	Manutenção do Departamento de Transporte	655.000,00
2.125	Manut do Depart de Assuntos Estratégicos e Desenv Econômicos	629.000,00
2.126	Manutenção do Departamento da Agricultura	145.000,00
2.133	Manutenção da Assistência Hospitalar e Ambulatorial	7.475.000,00
2.134	Manutenção da Atenção Básica	1.953.000,00
2.135	Manutenção da Assitência Farmacêutica	495.000,00
2.143	Manutenção da Saúde Bucal	910.000,00
2.144	Manutenção da Assessoria de Comunicação Social	240.000,00
2.145	Manutenção do Departamento de Prestação de Contas Convênios	83.000,00
Total Geral:		93.400.000,00

DEO DIÁRIO ELETRÔNICO OFICIAL

Assinado Eletronicamente com Certificado Padrão ICP-Brasil, em conformidade com a Medida Provisória nº 2.200-2, de 2001, garantindo autenticidade, validade jurídica e integridade.

Governo Municipal de Tambau

Quadro de Detalhamento da Despesa (QDD)
Orçamento Fiscal e da Seguridade Social

Unid. Orçamental: Governo Municipal de Tambau

Unid. Gestora: Prefeitura Municipal de Tambau; Câmara Municipal de Tambaú; Fundo Previdenciário do Município de Tambau

Exercício 2021 R$

Código	Descrição	Tipo de Orçamento	Valor Fixado	Valor Emendas	Valor Total
Poder:	**EXECUTIVO**				
Órgão: **01**	**PREFEITURA MUNICIPAL DE TAMBAÚ**				
Unidade Orçamentária: **01.01.00**	**CHEFIA DE GABINETE**				
Unidade Executora: **01.01.01**	**GABINETE DO PREFEITO**				
Funcional: 04.122.100-2.003	Manutenção do Gabinete do Sr. Prefeito				
Fonte de Recursos: 01	Recurso do Tesouro				
3.1.90.11	Vencimentos e Vantagens Fixas - Pessoal Civil	Fiscal	240.000,00	0,00	240.000,00
3.1.90.13	Obrigações Patronais	Seguridade Social	60.000,00	0,00	60.000,00
3.3.90.33	Passagens e Despesas com Locomoção	Fiscal	50.000,00	0,00	50.000,00
3.3.90.36	Outros Serviços de Terceiros - Pessoa Física	Fiscal	75.000,00	0,00	75.000,00
3.3.90.39	Outros Serviços de Terceiros - Pessoa Jurídica	Fiscal	150.000,00	0,00	150.000,00
		Total da fonte de recursos:			**575.000,00**
		Total da funcional programática:			**575.000,00**
		Total da unidade executora:			**575.000,00**
Unidade Executora: **01.01.02**	**CHEFIA DE GABINETE**				
Funcional: 04.122.101-2.114	Manutenção da Chefia do Gabinete				
Fonte de Recursos: 01	Recurso do Tesouro				
3.1.90.11	Vencimentos e Vantagens Fixas - Pessoal Civil	Fiscal	85.000,00	0,00	85.000,00
3.1.90.13	Obrigações Patronais	Seguridade Social	20.000,00	0,00	20.000,00
		Total da fonte de recursos:			**105.000,00**
		Total da funcional programática:			**105.000,00**
		Total da unidade executora:			**105.000,00**
Unidade Executora: **01.01.03**	**DEPARTAMENTO DE SECRETARIA E EXPEDIENTE**				
Funcional: 04.122.102-2.012	Manutenção da Secretaria e Expediente				
Fonte de Recursos: 01	Recurso do Tesouro				
3.1.90.11	Vencimentos e Vantagens Fixas - Pessoal Civil	Fiscal	400.000,00	0,00	400.000,00
3.1.90.13	Obrigações Patronais	Seguridade Social	5.000,00	0,00	5.000,00
3.1.91.13	Obrigações Patronais - INTRA OFSS	Seguridade Social	75.000,00	0,00	75.000,00
3.3.90.39	Outros Serviços de Terceiros - Pessoa Jurídica	Fiscal	150.000,00	0,00	150.000,00
		Total da fonte de recursos:			**630.000,00**
		Total da funcional programática:			**630.000,00**
		Total da unidade executora:			**630.000,00**
Unidade Executora: **01.01.04**	**DEPARTAMENTO DE DEFESA CIVIL**				
Funcional: 06.182.103-2.118	Manut. da Coordenadoria Municipal de Defesa Civil (COMDEC)				
Fonte de Recursos: 01	Recurso do Tesouro				
3.1.90.11	Vencimentos e Vantagens Fixas - Pessoal Civil	Fiscal	55.000,00	0,00	55.000,00

DEO DIÁRIO ELETRÔNICO OFICIAL

Assinado Eletronicamente com Certificado Padrão ICP-Brasil, em conformidade com a Medida Provisória nº 2.200-2, de 2001, garantindo autenticidade, validade jurídica e integridade.

Governo Municipal de Tambau

Quadro de Detalhamento da Despesa (QDD)
Orçamento Fiscal e da Seguridade Social

Unid. Orçamental: Governo Municipal de Tambau

Unid. Gestora: Prefeitura Municipal de Tambau; Câmara Municipal de Tambaú; Fundo Previdenciário do Município de Tambau

Exercício 2021 R$

Código	Descrição	Tipo de Orçamento	Valor Fixado	Valor Emendas	Valor Total
Funcional: 06.182.103-2.118	Manut. da Coordenadoria Municipal de Defesa Civil (COMDEC)				
Fonte de Recursos: 01	Recurso do Tesouro				
3.1.91.13	Obrigações Patronais - INTRA OFSS	Seguridade Social	10.000,00	0,00	10.000,00
9.9.99.99	RESERVA DE CONTINGÊNCIA	Fiscal	100.000,00	0,00	100.000,00
		Total da fonte de recursos:			**165.000,00**
		Total da funcional programática:			**165.000,00**
		Total da unidade executora:			**165.000,00**
Unidade Executora: **01.01.06**	**FUNDO SOCIAL DE SOLIDARIEDADE DO MUNICÍPIO DE TAMBAÚ**				
Funcional: 08.244.105-2.010	Manutenção do Fundo Social de Solidariedade de Tambaú				
Fonte de Recursos: 01	Recurso do Tesouro				
3.3.90.30	Material de Consumo	Seguridade Social	300.000,00	0,00	300.000,00
3.3.90.36	Outros Serviços de Terceiros - Pessoa Física	Seguridade Social	20.000,00	0,00	20.000,00
3.3.90.39	Outros Serviços de Terceiros - Pessoa Jurídica	Seguridade Social	300.000,00	0,00	300.000,00
		Total da fonte de recursos:			**620.000,00**
		Total da funcional programática:			**620.000,00**
Funcional: 08.244.105-2.011	Programa de Capacitação para o Trabalho				
Fonte de Recursos: 01	Recurso do Tesouro				
3.1.90.04	Contratação por Tempo Determinado - Pessoal Civil	Seguridade Social	600.000,00	0,00	600.000,00
		Total da fonte de recursos:			**600.000,00**
		Total da funcional programática:			**600.000,00**
		Total da unidade executora:			**1.220.000,00**
Unidade Executora: **01.01.08**	**PROCURADORIA JURÍDICA**				
Funcional: 03.091.107-2.007	Manutenção da Procuradoria Jurídica				
Fonte de Recursos: 01	Recurso do Tesouro				
3.1.90.11	Vencimentos e Vantagens Fixas - Pessoal Civil	Fiscal	280.000,00	0,00	280.000,00
3.1.91.13	Obrigações Patronais - INTRA OFSS	Seguridade Social	60.000,00	0,00	60.000,00
3.3.90.39	Outros Serviços de Terceiros - Pessoa Jurídica	Fiscal	25.000,00	0,00	25.000,00
		Total da fonte de recursos:			**365.000,00**
		Total da funcional programática:			**365.000,00**
Funcional: 03.091.107-2.113	Sentenças Judiciais				
Fonte de Recursos: 01	Recurso do Tesouro				
3.3.90.91	Sentenças Judiciais	Fiscal	3.800.000,00	0,00	3.800.000,00
		Total da fonte de recursos:			**3.800.000,00**
		Total da funcional programática:			**3.800.000,00**
		Total da unidade executora:			**4.165.000,00**

DEO DIÁRIO ELETRÔNICO OFICIAL

Assinado Eletronicamente com Certificado Padrão ICP-Brasil, em conformidade com a Medida Provisória nº 2.200-2, de 2001, garantindo autenticidade, validade jurídica e integridade.

Governo Municipal de Tambau

Quadro de Detalhamento da Despesa (QDD)
Orçamento Fiscal e da Seguridade Social

Unid. Orçamental: Governo Municipal de Tambau

Unid. Gestora: Prefeitura Municipal de Tambau; Câmara Municipal de Tambaú; Fundo Previdenciário do Município de Tambau

Exercício 2021 R$

Código	Descrição	Tipo de Orçamento	Valor Fixado	Valor Emendas	Valor Total
Unidade Executora: **01.01.10**	**ASSESSORIA DE PLANEJAMENTO**				
Funcional: 09.272.109-2.009	Manutenção das Reservas Técnicas ao FUPREVIT				
Fonte de Recursos: 01	Recurso do Tesouro				
3.3.91.97	Aporte para Cobertura do Déficit Atuarial do RPPS	Seguridade Social	1.400.000,00	0,00	1.400.000,00
		Total da fonte de recursos:			**1.400.000,00**
		Total da funcional programática:			**1.400.000,00**
		Total da unidade executora:			**1.400.000,00**
Unidade Executora: **01.01.11**	**ASSESSORIA DE TECNOLOGIA DE INFORMAÇÃO**				
Funcional: 04.126.110-2.112	Manutenção da Assessoria de Tecnologia da Informação				
Fonte de Recursos: 01	Recurso do Tesouro				
3.1.90.11	Vencimentos e Vantagens Fixas - Pessoal Civil	Fiscal	100.000,00	0,00	100.000,00
3.1.91.13	Obrigações Patronais - INTRA OFSS	Seguridade Social	20.000,00	0,00	20.000,00
3.3.90.39	Outros Serviços de Terceiros - Pessoa Jurídica	Fiscal	240.000,00	0,00	240.000,00
		Total da fonte de recursos:			**360.000,00**
		Total da funcional programática:			**360.000,00**
		Total da unidade executora:			**360.000,00**
		Total da unidade orçamentária:			**8.620.000,00**
Unidade Orçamentária: **01.02.00**	**COORDENADORIA DE ADMINISTRAÇÃO**				
Unidade Executora: **01.02.01**	**DEPARTAMENTO DE ADMINISTRAÇÃO**				
Funcional: 04.128.200-2.121	Manutenção do Departamento de Administração				
Fonte de Recursos: 01	Recurso do Tesouro				
3.1.90.11	Vencimentos e Vantagens Fixas - Pessoal Civil	Fiscal	55.000,00	0,00	55.000,00
3.1.90.13	Obrigações Patronais	Seguridade Social	5.000,00	0,00	5.000,00
3.1.91.13	Obrigações Patronais - INTRA OFSS	Seguridade Social	5.000,00	0,00	5.000,00
		Total da fonte de recursos:			**65.000,00**
		Total da funcional programática:			**65.000,00**
		Total da unidade executora:			**65.000,00**
Unidade Executora: **01.02.02**	**DEPARTAMENTO DE GESTÃO DE PESSOAS**				
Funcional: 04.128.201-2.013	Manutenção do Departamento de Gestão de Pessoas				
Fonte de Recursos: 01	Recurso do Tesouro				
3.1.90.11	Vencimentos e Vantagens Fixas - Pessoal Civil	Fiscal	100.000,00	0,00	100.000,00
3.1.91.13	Obrigações Patronais - INTRA OFSS	Seguridade Social	20.000,00	0,00	20.000,00
3.3.90.39	Outros Serviços de Terceiros - Pessoa Jurídica	Fiscal	1.310.000,00	0,00	1.310.000,00
		Total da fonte de recursos:			**1.430.000,00**
		Total da funcional programática:			**1.430.000,00**
		Total da unidade executora:			**1.430.000,00**

DEO DIÁRIO ELETRÔNICO OFICIAL

Assinado Eletronicamente com Certificado Padrão ICP-Brasil, em conformidade com a Medida Provisória nº 2.200-2, de 2001, garantindo autenticidade, validade jurídica e integridade.

Governo Municipal de Tambau

Quadro de Detalhamento da Despesa (QDD)
Orçamento Fiscal e da Seguridade Social

Unid. Orçamental: Governo Municipal de Tambau

Unid. Gestora: Prefeitura Municipal de Tambau; Câmara Municipal de Tambaú; Fundo Previdenciário do Município de Tambau

Exercício 2021 R$

Código	Descrição	Tipo de Orçamento	Valor Fixado	Valor Emendas	Valor Total
Unidade Executora: **01.02.03**	**PROGRAMA DE FORMAÇÃO PATRIMÔNIO SERVIDOR PÚBLICO - PASEP**				
Funcional: 08.244.202-2.074	Manutenção do PASEP				
Fonte de Recursos: 01	Recurso do Tesouro				
3.3.90.47	Obrigações Tributárias e Contributivas	Seguridade Social	850.000,00	0,00	850.000,00
		Total da fonte de recursos:			**850.000,00**
		Total da funcional programática:			**850.000,00**
		Total da unidade executora:			**850.000,00**
Unidade Executora: **01.02.04**	**INATIVOS E PENSIONISTAS**				
Funcional: 09.274.203-2.066	Manutenção de Inativos e Pensionistas				
Fonte de Recursos: 01	Recurso do Tesouro				
3.1.90.03	Pensões	Seguridade Social	80.000,00	0,00	80.000,00
		Total da fonte de recursos:			**80.000,00**
		Total da funcional programática:			**80.000,00**
		Total da unidade executora:			**80.000,00**
Unidade Executora: **01.02.05**	**DEPARTAMENTO DE ALMOXARIFADO**				
Funcional: 04.123.307-2.014	Manutenção do Almoxarifado				
Fonte de Recursos: 01	Recurso do Tesouro				
3.1.90.11	Vencimentos e Vantagens Fixas - Pessoal Civil	Fiscal	140.000,00	0,00	140.000,00
3.1.90.13	Obrigações Patronais	Seguridade Social	5.000,00	0,00	5.000,00
3.1.91.13	Obrigações Patronais - INTRA OFSS	Seguridade Social	30.000,00	0,00	30.000,00
3.3.90.30	Material de Consumo	Fiscal	1.300.000,00	0,00	1.300.000,00
3.3.90.39	Outros Serviços de Terceiros - Pessoa Jurídica	Fiscal	1.100.000,00	0,00	1.100.000,00
4.4.90.52	Equipamentos e Material Permanente	Fiscal	150.000,00	0,00	150.000,00
		Total da fonte de recursos:			**2.725.000,00**
		Total da funcional programática:			**2.725.000,00**
		Total da unidade executora:			**2.725.000,00**
Unidade Executora: **01.02.06**	**DEPARTAMENTO DE COMPRAS**				
Funcional: 04.123.308-2.095	Manutenção do Setor de Compras				
Fonte de Recursos: 01	Recurso do Tesouro				
3.1.90.11	Vencimentos e Vantagens Fixas - Pessoal Civil	Fiscal	230.000,00	0,00	230.000,00
3.1.91.13	Obrigações Patronais - INTRA OFSS	Seguridade Social	35.000,00	0,00	35.000,00
3.3.90.39	Outros Serviços de Terceiros - Pessoa Jurídica	Fiscal	50.000,00	0,00	50.000,00
		Total da fonte de recursos:			**315.000,00**
		Total da funcional programática:			**315.000,00**
		Total da unidade executora:			**315.000,00**
		Total da unidade orçamentária:			**5.465.000,00**

DEO DIÁRIO ELETRÔNICO OFICIAL

Assinado Eletronicamente com Certificado Padrão ICP-Brasil, em conformidade com a Medida Provisória nº 2.200-2, de 2001, garantindo autenticidade, validade jurídica e integridade.

Governo Municipal de Tambau

Quadro de Detalhamento da Despesa (QDD)
Orçamento Fiscal e da Seguridade Social

Unid. Orçamental
Governo Municipal de Tambau

Unid. Gestora
Prefeitura Municipal de Tambau
Câmara Municipal de Tambaú
Fundo Previdenciário do Município de Tambau

Exercício
2021
R$

Código	Descrição	Tipo de Orçamento	Valor Fixado	Valor Emendas	Valor Total
Unidade Orçamentária: **01.03.00**	**COORDENADORIA DE FINANÇAS**				
Unidade Executora: **01.03.01**	**DEPARTAMENTO FINANCEIRO**				
Funcional: 04.123.300-2.122	Manutenção do Departamento Financeiro				
Fonte de Recursos: 01	Recurso do Tesouro				
3.1.90.11	Vencimentos e Vantagens Fixas - Pessoal Civil	Fiscal	105.000,00	0,00	105.000,00
3.1.91.13	Obrigações Patronais - INTRA OFSS	Seguridade Social	25.000,00	0,00	25.000,00
3.3.90.33	Passagens e Despesas com Locomoção	Fiscal	10.000,00	0,00	10.000,00
3.3.90.39	Outros Serviços de Terceiros - Pessoa Jurídica	Fiscal	10.000,00	0,00	10.000,00
		Total da fonte de recursos:			**150.000,00**
		Total da funcional programática:			**150.000,00**
		Total da unidade executora:			**150.000,00**
Unidade Executora: **01.03.02**	**DEPARTAMENTO DE CONTABILIDADE**				
Funcional: 04.123.301-2.018	Manutenção da Contabilidade				
Fonte de Recursos: 01	Recurso do Tesouro				
3.1.90.11	Vencimentos e Vantagens Fixas - Pessoal Civil	Fiscal	280.000,00	0,00	280.000,00
3.1.91.13	Obrigações Patronais - INTRA OFSS	Seguridade Social	40.000,00	0,00	40.000,00
3.3.90.33	Passagens e Despesas com Locomoção	Fiscal	5.000,00	0,00	5.000,00
3.3.90.39	Outros Serviços de Terceiros - Pessoa Jurídica	Fiscal	5.000,00	0,00	5.000,00
		Total da fonte de recursos:			**330.000,00**
		Total da funcional programática:			**330.000,00**
		Total da unidade executora:			**330.000,00**
Unidade Executora: **01.03.03**	**DEPARTAMENTO DE TESOURARIA**				
Funcional: 04.123.302-2.021	Manutenção da Tesouraria				
Fonte de Recursos: 01	Recurso do Tesouro				
3.1.90.11	Vencimentos e Vantagens Fixas - Pessoal Civil	Fiscal	230.000,00	0,00	230.000,00
3.1.91.13	Obrigações Patronais - INTRA OFSS	Seguridade Social	40.000,00	0,00	40.000,00
3.3.90.39	Outros Serviços de Terceiros - Pessoa Jurídica	Fiscal	200.000,00	0,00	200.000,00
		Total da fonte de recursos:			**470.000,00**
		Total da funcional programática:			**470.000,00**
		Total da unidade executora:			**470.000,00**
Unidade Executora: **01.03.04**	**DEPARTAMENTO DE CADASTRO MUNICIPAL**				
Funcional: 04.125.303-2.016	Manutenção do Cadastro Municipal				
Fonte de Recursos: 01	Recurso do Tesouro				
3.1.90.11	Vencimentos e Vantagens Fixas - Pessoal Civil	Fiscal	45.000,00	0,00	45.000,00
3.1.91.13	Obrigações Patronais - INTRA OFSS	Seguridade Social	5.000,00	0,00	5.000,00
		Total da fonte de recursos:			**50.000,00**

DEO
DIÁRIO ELETRÔNICO OFICIAL

Assinado Eletronicamente com Certificado Padrão ICP-Brasil, em conformidade com a Medida Provisória nº 2.200-2, de 2001, garantindo autenticidade, validade jurídica e integridade.

Governo Municipal de Tambau

Quadro de Detalhamento da Despesa (QDD)
Orçamento Fiscal e da Seguridade Social

Unid. Orçamental
Governo Municipal de Tambau

Unid. Gestora
Prefeitura Municipal de Tambau
Câmara Municipal de Tambaú
Fundo Previdenciário do Município de Tambau

Exercício 2021
R$

Código	Descrição	Tipo de Orçamento	Valor Fixado	Valor Emendas	Valor Total
Funcional: 04.125.303-2.016	Manutenção do Cadastro Municipal				
		Total da funcional programática:			**50.000,00**
		Total da unidade executora:			**50.000,00**
Unidade Executora: **01.03.05**	**DEPARTAMENTO DE LANÇADORIA**				
Funcional: 04.129.304-2.019	Manutenção da Lançadoria				
Fonte de Recursos: 01	Recurso do Tesouro				
3.1.90.11	Vencimentos e Vantagens Fixas - Pessoal Civil	Fiscal	100.000,00	0,00	100.000,00
3.1.91.13	Obrigações Patronais - INTRA OFSS	Seguridade Social	20.000,00	0,00	20.000,00
3.3.90.39	Outros Serviços de Terceiros - Pessoa Jurídica	Fiscal	10.000,00	0,00	10.000,00
		Total da fonte de recursos:			**130.000,00**
		Total da funcional programática:			**130.000,00**
		Total da unidade executora:			**130.000,00**
Unidade Executora: **01.03.06**	**DEPARTAMENTO DE FISCALIZAÇÃO TRIBUTÁRIA**				
Funcional: 04.125.305-2.022	Manutenção da Fiscalização Tributária				
Fonte de Recursos: 01	Recurso do Tesouro				
3.1.90.11	Vencimentos e Vantagens Fixas - Pessoal Civil	Fiscal	170.000,00	0,00	170.000,00
3.1.91.13	Obrigações Patronais - INTRA OFSS	Seguridade Social	30.000,00	0,00	30.000,00
3.3.90.39	Outros Serviços de Terceiros - Pessoa Jurídica	Fiscal	65.000,00	0,00	65.000,00
		Total da fonte de recursos:			**265.000,00**
		Total da funcional programática:			**265.000,00**
		Total da unidade executora:			**265.000,00**
Unidade Executora: **01.03.10**	**DÍVIDA CONTRATADA INTERNA**				
Funcional: 28.843.309-1.002	Amortização da Dívida Contratada				
Fonte de Recursos: 01	Recurso do Tesouro				
3.2.90.21	Juros Sobre a Dívida por Contrato	Fiscal	800.000,00	0,00	800.000,00
4.6.90.71	Principal da Dívida Contratual Resgatada	Fiscal	750.000,00	0,00	750.000,00
		Total da fonte de recursos:			**1.550.000,00**
		Total da funcional programática:			**1.550.000,00**
		Total da unidade executora:			**1.550.000,00**
		Total da unidade orçamentária:			**2.945.000,00**
Unidade Orçamentária: **01.04.00**	**COORDENADORIA DE OBRAS**				
Unidade Executora: **01.04.02**	**DEPARTAMENTO TÉCNICO**				
Funcional: 04.125.401-2.058	Manutenção do Departamento Técnico				
Fonte de Recursos: 01	Recurso do Tesouro				
3.1.90.11	Vencimentos e Vantagens Fixas - Pessoal Civil	Fiscal	484.000,00	0,00	484.000,00

DEO DIÁRIO ELETRÔNICO OFICIAL

Assinado Eletronicamente com Certificado Padrão ICP-Brasil, em conformidade com a Medida Provisória nº 2.200-2, de 2001, garantindo autenticidade, validade jurídica e integridade.

Governo Municipal de Tambau

Quadro de Detalhamento da Despesa (QDD)
Orçamento Fiscal e da Seguridade Social

Unid. Orçamental: Governo Municipal de Tambau

Unid. Gestora: Prefeitura Municipal de Tambau; Câmara Municipal de Tambaú; Fundo Previdenciário do Município de Tambau

Exercício 2021 R$

Código	Descrição	Tipo de Orçamento	Valor Fixado	Valor Emendas	Valor Total
Funcional: 04.125.401-2.058	Manutenção do Departamento Técnico				
Fonte de Recursos: 01	Recurso do Tesouro				
3.1.90.13	Obrigações Patronais	Seguridade Social	10.000,00	0,00	10.000,00
3.1.91.13	Obrigações Patronais - INTRA OFSS	Seguridade Social	65.000,00	0,00	65.000,00
3.3.90.39	Outros Serviços de Terceiros - Pessoa Jurídica	Fiscal	20.000,00	0,00	20.000,00
		Total da fonte de recursos:			**579.000,00**
		Total da funcional programática:			**579.000,00**
		Total da unidade executora:			**579.000,00**
Unidade Executora: **01.04.11**	**DEPARTAMENTO MUNICIPAL DE ÁGUA E ESGOTO DE TAMBAÚ - DEMAET**				
Funcional: 17.512.410-2.096	Manutenção do DEMAET				
Fonte de Recursos: 01	Recurso do Tesouro				
3.1.90.11	Vencimentos e Vantagens Fixas - Pessoal Civil	Fiscal	1.500.000,00	0,00	1.500.000,00
3.1.91.13	Obrigações Patronais - INTRA OFSS	Seguridade Social	250.000,00	0,00	250.000,00
3.3.90.30	Material de Consumo	Fiscal	700.000,00	0,00	700.000,00
3.3.90.33	Passagens e Despesas com Locomoção	Fiscal	10.000,00	0,00	10.000,00
3.3.90.36	Outros Serviços de Terceiros - Pessoa Física	Fiscal	10.000,00	0,00	10.000,00
3.3.90.39	Outros Serviços de Terceiros - Pessoa Jurídica	Fiscal	2.200.000,00	0,00	2.200.000,00
4.4.90.51	Obras e Instalações	Fiscal	300.000,00	0,00	300.000,00
4.4.90.52	Equipamentos e Material Permanente	Fiscal	150.000,00	0,00	150.000,00
		Total da fonte de recursos:			**5.120.000,00**
		Total da funcional programática:			**5.120.000,00**
		Total da unidade executora:			**5.120.000,00**
		Total da unidade orçamentária:			**5.699.000,00**
Unidade Orçamentária: **01.05.00**	**COORDENADORIA DE EDUCAÇÃO**				
Unidade Executora: **01.05.01**	**DEPARTAMENTO DE ENSINO FUNDAMENTAL**				
Funcional: 12.361.500-1.005	Construção e Ampliação de Escolas do Ensino Fundamental				
Fonte de Recursos: 01	Recurso do Tesouro				
4.4.90.51	Obras e Instalações	Fiscal	500.000,00	0,00	500.000,00
		Total da fonte de recursos:			**500.000,00**
		Total da funcional programática:			**500.000,00**
Funcional: 12.361.500-2.028	Manutenção do Ensino Fundamental				
Fonte de Recursos: 01	Recurso do Tesouro				
3.1.90.11	Vencimentos e Vantagens Fixas - Pessoal Civil	Fiscal	1.250.000,00	0,00	1.250.000,00
3.1.90.13	Obrigações Patronais	Seguridade Social	5.000,00	0,00	5.000,00
3.1.91.13	Obrigações Patronais - INTRA OFSS	Seguridade Social	260.000,00	0,00	260.000,00
3.3.90.30	Material de Consumo	Fiscal	250.000,00	0,00	250.000,00
3.3.90.33	Passagens e Despesas com Locomoção	Fiscal	30.000,00	0,00	30.000,00

DEO DIÁRIO ELETRÔNICO OFICIAL

Assinado Eletronicamente com Certificado Padrão ICP-Brasil, em conformidade com a Medida Provisória nº 2.200-2, de 2001, garantindo autenticidade, validade jurídica e integridade.

Governo Municipal de Tambau

Quadro de Detalhamento da Despesa (QDD)
Orçamento Fiscal e da Seguridade Social

Unid. Orçamental: Governo Municipal de Tambau

Unid. Gestora: Prefeitura Municipal de Tambau; Câmara Municipal de Tambaú; Fundo Previdenciário do Município de Tambau

Exercício 2021
R$

Código	Descrição	Tipo de Orçamento	Valor Fixado	Valor Emendas	Valor Total
Funcional: 12.361.500-2.028	Manutenção do Ensino Fundamental				
Fonte de Recursos: 01	Recurso do Tesouro				
3.3.90.36	Outros Serviços de Terceiros - Pessoa Física	Fiscal	30.000,00	0,00	30.000,00
3.3.90.39	Outros Serviços de Terceiros - Pessoa Jurídica	Fiscal	2.616.000,00	0,00	2.616.000,00
4.4.90.52	Equipamentos e Material Permanente	Fiscal	200.000,00	0,00	200.000,00
		Total da fonte de recursos:			**4.641.000,00**
Fonte de Recursos: 05	Transferências e Convênios Federais - Vinculados				
3.3.90.30	Material de Consumo	Fiscal	496.000,00	0,00	496.000,00
4.4.90.52	Equipamentos e Material Permanente	Fiscal	250.000,00	0,00	250.000,00
		Total da fonte de recursos:			**746.000,00**
		Total da funcional programática:			**5.387.000,00**
Funcional: 12.361.500-2.030	Manutenção do Transporte de Alunos da Zona Rural				
Fonte de Recursos: 01	Recurso do Tesouro				
3.3.90.39	Outros Serviços de Terceiros - Pessoa Jurídica	Fiscal	400.000,00	0,00	400.000,00
		Total da fonte de recursos:			**400.000,00**
Fonte de Recursos: 02	Transferências e Convênios Estaduais - vinculados				
3.3.90.39	Outros Serviços de Terceiros - Pessoa Jurídica	Fiscal	1.950.000,00	0,00	1.950.000,00
		Total da fonte de recursos:			**1.950.000,00**
Fonte de Recursos: 05	Transferências e Convênios Federais - Vinculados				
3.3.90.39	Outros Serviços de Terceiros - Pessoa Jurídica	Fiscal	1.350.000,00	0,00	1.350.000,00
		Total da fonte de recursos:			**1.350.000,00**
		Total da funcional programática:			**3.700.000,00**
Funcional: 12.361.500-2.097	Recursos Financeiros às APM's Rede Municipal de Ensino				
Fonte de Recursos: 01	Recurso do Tesouro				
3.3.50.41	Contribuições	Fiscal	260.000,00	0,00	260.000,00
		Total da fonte de recursos:			**260.000,00**
		Total da funcional programática:			**260.000,00**
Funcional: 12.367.500-2.031	Manutenção dos Cursos APAE				
Fonte de Recursos: 01	Recurso do Tesouro				
3.3.50.43	Subvenções Sociais	Fiscal	600.000,00	0,00	600.000,00
		Total da fonte de recursos:			**600.000,00**
		Total da funcional programática:			**600.000,00**
		Total da unidade executora:			**10.447.000,00**
Unidade Executora: **01.05.03**	**DEPARTAMENTO DE ALIMENTAÇÃO ESCOLAR**				
Funcional: 12.306.502-2.035	Manutenção da Central de Alimentos				

DEO DIÁRIO ELETRÔNICO OFICIAL

Assinado Eletronicamente com Certificado Padrão ICP-Brasil, em conformidade com a Medida Provisória nº 2.200-2, de 2001, garantindo autenticidade, validade jurídica e integridade.

Governo Municipal de Tambau

Quadro de Detalhamento da Despesa (QDD)
Orçamento Fiscal e da Seguridade Social

Unid. Orçamental
Governo Municipal de Tambau

Unid. Gestora
Prefeitura Municipal de Tambau
Câmara Municipal de Tambaú
Fundo Previdenciário do Município de Tambau

Exercício
2021
R$

Código	Descrição	Tipo de Orçamento	Valor Fixado	Valor Emendas	Valor Total
Funcional: 12.306.502-2.035	Manutenção da Central de Alimentos				
Fonte de Recursos: 01	Recurso do Tesouro				
3.1.90.11	Vencimentos e Vantagens Fixas - Pessoal Civil	Fiscal	400.000,00	0,00	400.000,00
3.1.91.13	Obrigações Patronais - INTRA OFSS	Seguridade Social	70.000,00	0,00	70.000,00
3.3.90.30	Material de Consumo	Fiscal	400.000,00	0,00	400.000,00
3.3.90.39	Outros Serviços de Terceiros - Pessoa Jurídica	Fiscal	75.000,00	0,00	75.000,00
		Total da fonte de recursos:			**945.000,00**
Fonte de Recursos: 02	Transferências e Convênios Estaduais - vinculados				
3.3.90.30	Material de Consumo	Fiscal	252.000,00	0,00	252.000,00
		Total da fonte de recursos:			**252.000,00**
Fonte de Recursos: 05	Transferências e Convênios Federais - Vinculados				
3.3.90.30	Material de Consumo	Fiscal	440.000,00	0,00	440.000,00
		Total da fonte de recursos:			**440.000,00**
		Total da funcional programática:			**1.637.000,00**
		Total da unidade executora:			**1.637.000,00**
Unidade Executora: **01.05.04**	**DEPARTAMENTO DE ENSINO PROFISSIONALIZANTE**				
Funcional: 12.363.503-2.037	Manutenção do Ensino Médio				
Fonte de Recursos: 01	Recurso do Tesouro				
3.1.90.11	Vencimentos e Vantagens Fixas - Pessoal Civil	Fiscal	55.000,00	0,00	55.000,00
3.1.91.13	Obrigações Patronais - INTRA OFSS	Seguridade Social	10.000,00	0,00	10.000,00
3.3.90.39	Outros Serviços de Terceiros - Pessoa Jurídica	Fiscal	40.000,00	0,00	40.000,00
		Total da fonte de recursos:			**105.000,00**
		Total da funcional programática:			**105.000,00**
		Total da unidade executora:			**105.000,00**
Unidade Executora: **01.05.05**	**DEPARTAMENTO DE ENSINO SUPERIOR**				
Funcional: 12.364.504-2.120	Manut. da Associação dos Estudantes Universitários de Tambaú				
Fonte de Recursos: 01	Recurso do Tesouro				
3.3.50.43	Subvenções Sociais	Fiscal	240.000,00	0,00	240.000,00
		Total da fonte de recursos:			**240.000,00**
		Total da funcional programática:			**240.000,00**
		Total da unidade executora:			**240.000,00**
Unidade Executora: **01.05.06**	**FUNDO MUNICIPAL DE DESENVOLVIMENTO DO ENSINO - FUNDEB 70%**				
Funcional: 12.361.505-2.056	Manutenção do FUNDEB - 70%				
Fonte de Recursos: 02	Transferências e Convênios Estaduais - vinculados				
3.1.90.04	Contratação por Tempo Determinado - Pessoal Civil	Fiscal	200.000,00	0,00	200.000,00
3.1.90.11	Vencimentos e Vantagens Fixas - Pessoal Civil	Fiscal	6.650.000,00	0,00	6.650.000,00

DEO
DIÁRIO ELETRÔNICO OFICIAL

Assinado Eletronicamente com Certificado Padrão ICP-Brasil, em conformidade com a Medida Provisória nº 2.200-2, de 2001, garantindo autenticidade, validade jurídica e integridade.

Governo Municipal de Tambau

Quadro de Detalhamento da Despesa (QDD)
Orçamento Fiscal e da Seguridade Social

Unid. Orçamental: Governo Municipal de Tambau

Unid. Gestora: Prefeitura Municipal de Tambau; Câmara Municipal de Tambaú; Fundo Previdenciário do Município de Tambau

Exercício 2021 R$

Código	Descrição	Tipo de Orçamento	Valor Fixado	Valor Emendas	Valor Total
Funcional: 12.361.505-2.056	Manutenção do FUNDEB - 70%				
Fonte de Recursos: 02	Transferências e Convênios Estaduais - vinculados				
3.1.90.13	Obrigações Patronais	Seguridade Social	250.000,00	0,00	250.000,00
3.1.90.96	Ressarcimento de Despesas de Pessoal Requisitado	Fiscal	700.000,00	0,00	700.000,00
3.1.91.13	Obrigações Patronais - INTRA OFSS	Seguridade Social	1.100.000,00	0,00	1.100.000,00
		Total da fonte de recursos:			**8.900.000,00**
		Total da funcional programática:			**8.900.000,00**
		Total da unidade executora:			**8.900.000,00**
Unidade Executora: **01.05.07**	**FUNDO MUNICIPAL DE DESENVOLVIMENTO DO ENSINO - FUNDEB 30%**				
Funcional: 12.361.506-2.057	Manutenção do FUNDEB - 30%				
Fonte de Recursos: 02	Transferências e Convênios Estaduais - vinculados				
3.1.90.11	Vencimentos e Vantagens Fixas - Pessoal Civil	Fiscal	1.000.000,00	0,00	1.000.000,00
3.1.91.13	Obrigações Patronais - INTRA OFSS	Seguridade Social	240.000,00	0,00	240.000,00
3.3.90.30	Material de Consumo	Fiscal	80.000,00	0,00	80.000,00
3.3.90.33	Passagens e Despesas com Locomoção	Fiscal	10.000,00	0,00	10.000,00
3.3.90.39	Outros Serviços de Terceiros - Pessoa Jurídica	Fiscal	1.447.000,00	0,00	1.447.000,00
		Total da fonte de recursos:			**2.777.000,00**
		Total da funcional programática:			**2.777.000,00**
		Total da unidade executora:			**2.777.000,00**
		Total da unidade orçamentária:			**24.106.000,00**
Unidade Orçamentária: **01.06.00**	**COORDENADORIA DE SAÚDE**				
Unidade Executora: **01.06.01**	**GESTÃO DO SUS**				
Funcional: 10.301.601-2.067	Manutenção da Gestão do SUS				
Fonte de Recursos: 01	Recurso do Tesouro				
3.1.90.11	Vencimentos e Vantagens Fixas - Pessoal Civil	Seguridade Social	1.442.000,00	0,00	1.442.000,00
3.1.90.13	Obrigações Patronais	Seguridade Social	25.000,00	0,00	25.000,00
3.1.91.13	Obrigações Patronais - INTRA OFSS	Seguridade Social	440.000,00	0,00	440.000,00
3.3.90.30	Material de Consumo	Seguridade Social	400.000,00	0,00	400.000,00
3.3.90.33	Passagens e Despesas com Locomoção	Seguridade Social	60.000,00	0,00	60.000,00
3.3.90.36	Outros Serviços de Terceiros - Pessoa Física	Seguridade Social	60.000,00	0,00	60.000,00
3.3.90.39	Outros Serviços de Terceiros - Pessoa Jurídica	Seguridade Social	2.700.000,00	0,00	2.700.000,00
		Total da fonte de recursos:			**5.127.000,00**
		Total da funcional programática:			**5.127.000,00**
		Total da unidade executora:			**5.127.000,00**
Unidade Executora: **01.06.02**	**ATENÇÃO DE MÉDIA E ALTA COMPLEXIDADE AMBULATORIAL E HOSPITAL**				
Funcional: 10.302.602-2.133	Manutenção da Assistência Hospitalar e Ambulatorial				
Fonte de Recursos: 01	Recurso do Tesouro				

DEO DIÁRIO ELETRÔNICO OFICIAL

Assinado Eletronicamente com Certificado Padrão ICP-Brasil, em conformidade com a Medida Provisória nº 2.200-2, de 2001, garantindo autenticidade, validade jurídica e integridade.

Governo Municipal de Tambau

Quadro de Detalhamento da Despesa (QDD)
Orçamento Fiscal e da Seguridade Social

Unid. Orçamental: Governo Municipal de Tambau

Unid. Gestora: Prefeitura Municipal de Tambau; Câmara Municipal de Tambaú; Fundo Previdenciário do Município de Tambau

Exercício 2021 R$

Código	Descrição	Tipo de Orçamento	Valor Fixado	Valor Emendas	Valor Total
Funcional: 10.302.602-2.133	Manutenção da Assistência Hospitalar e Ambulatorial				
Fonte de Recursos: 01	Recurso do Tesouro				
3.3.50.41	Contribuições	Seguridade Social	75.000,00	0,00	75.000,00
3.3.50.43	Subvenções Sociais	Seguridade Social	5.920.000,00	0,00	5.920.000,00
		Total da fonte de recursos:			**5.995.000,00**
Fonte de Recursos: 05	Transferências e Convênios Federais - Vinculados				
3.3.90.39	Outros Serviços de Terceiros - Pessoa Jurídica	Seguridade Social	1.480.000,00	0,00	1.480.000,00
		Total da fonte de recursos:			**1.480.000,00**
		Total da funcional programática:			**7.475.000,00**
		Total da unidade executora:			**7.475.000,00**
Unidade Executora: **01.06.03**	**ATENÇÃO BÁSICA**				
Funcional: 10.301.603-2.070	Programa de Agentes Comunitários - PACS				
Fonte de Recursos: 01	Recurso do Tesouro				
3.1.90.11	Vencimentos e Vantagens Fixas - Pessoal Civil	Seguridade Social	280.000,00	0,00	280.000,00
3.1.90.13	Obrigações Patronais	Seguridade Social	170.000,00	0,00	170.000,00
		Total da fonte de recursos:			**450.000,00**
Fonte de Recursos: 05	Transferências e Convênios Federais - Vinculados				
3.1.90.11	Vencimentos e Vantagens Fixas - Pessoal Civil	Seguridade Social	564.000,00	0,00	564.000,00
		Total da fonte de recursos:			**564.000,00**
		Total da funcional programática:			**1.014.000,00**
Funcional: 10.301.603-2.091	PSF - Programa Saúde da Família				
Fonte de Recursos: 01	Recurso do Tesouro				
3.1.90.11	Vencimentos e Vantagens Fixas - Pessoal Civil	Seguridade Social	580.000,00	0,00	580.000,00
3.1.90.13	Obrigações Patronais	Seguridade Social	160.000,00	0,00	160.000,00
		Total da fonte de recursos:			**740.000,00**
Fonte de Recursos: 05	Transferências e Convênios Federais - Vinculados				
3.1.90.11	Vencimentos e Vantagens Fixas - Pessoal Civil	Seguridade Social	160.000,00	0,00	160.000,00
3.3.90.30	Material de Consumo	Seguridade Social	90.000,00	0,00	90.000,00
3.3.90.39	Outros Serviços de Terceiros - Pessoa Jurídica	Seguridade Social	72.000,00	0,00	72.000,00
		Total da fonte de recursos:			**322.000,00**
		Total da funcional programática:			**1.062.000,00**
Funcional: 10.301.603-2.134	Manutenção da Atenção Básica				
Fonte de Recursos: 01	Recurso do Tesouro				
3.1.90.11	Vencimentos e Vantagens Fixas - Pessoal Civil	Seguridade Social	720.000,00	0,00	720.000,00
3.1.91.13	Obrigações Patronais - INTRA OFSS	Seguridade Social	195.000,00	0,00	195.000,00
3.3.90.36	Outros Serviços de Terceiros - Pessoa Física	Seguridade Social	160.000,00	0,00	160.000,00
4.4.90.52	Equipamentos e Material Permanente	Seguridade Social	30.000,00	0,00	30.000,00

DEO DIÁRIO ELETRÔNICO OFICIAL

Assinado Eletronicamente com Certificado Padrão ICP-Brasil, em conformidade com a Medida Provisória nº 2.200-2, de 2001, garantindo autenticidade, validade jurídica e integridade.

Governo Municipal de Tambau

Quadro de Detalhamento da Despesa (QDD)
Orçamento Fiscal e da Seguridade Social

Unid. Orçamental: Governo Municipal de Tambau

Unid. Gestora: Prefeitura Municipal de Tambau; Câmara Municipal de Tambaú; Fundo Previdenciário do Município de Tambau

Exercício 2021 — R$

Código	Descrição	Tipo de Orçamento	Valor Fixado	Valor Emendas	Valor Total
Funcional: 10.301.603-2.134	Manutenção da Atenção Básica				
Fonte de Recursos: 01	Recurso do Tesouro				
		Total da fonte de recursos:			**1.105.000,00**
Fonte de Recursos: 02	Transferências e Convênios Estaduais - vinculados				
3.3.90.30	Material de Consumo	Fiscal	178.000,00	0,00	178.000,00
		Total da fonte de recursos:			**178.000,00**
Fonte de Recursos: 05	Transferências e Convênios Federais - Vinculados				
3.1.90.11	Vencimentos e Vantagens Fixas - Pessoal Civil	Seguridade Social	405.000,00	0,00	405.000,00
3.3.90.30	Material de Consumo	Seguridade Social	105.000,00	0,00	105.000,00
3.3.90.39	Outros Serviços de Terceiros - Pessoa Jurídica	Seguridade Social	160.000,00	0,00	160.000,00
		Total da fonte de recursos:			**670.000,00**
		Total da funcional programática:			**1.953.000,00**
Funcional: 10.301.603-2.143	Manutenção da Saúde Bucal				
Fonte de Recursos: 01	Recurso do Tesouro				
3.1.90.11	Vencimentos e Vantagens Fixas - Pessoal Civil	Seguridade Social	600.000,00	0,00	600.000,00
3.1.91.13	Obrigações Patronais - INTRA OFSS	Seguridade Social	100.000,00	0,00	100.000,00
3.3.90.39	Outros Serviços de Terceiros - Pessoa Jurídica	Seguridade Social	14.000,00	0,00	14.000,00
		Total da fonte de recursos:			**714.000,00**
Fonte de Recursos: 02	Transferências e Convênios Estaduais - vinculados				
3.3.90.30	Material de Consumo	Seguridade Social	36.000,00	0,00	36.000,00
		Total da fonte de recursos:			**36.000,00**
Fonte de Recursos: 05	Transferências e Convênios Federais - Vinculados				
3.1.90.11	Vencimentos e Vantagens Fixas - Pessoal Civil	Fiscal	100.000,00	0,00	100.000,00
3.3.90.30	Material de Consumo	Fiscal	10.000,00	0,00	10.000,00
3.3.90.39	Outros Serviços de Terceiros - Pessoa Jurídica	Fiscal	50.000,00	0,00	50.000,00
		Total da fonte de recursos:			**160.000,00**
		Total da funcional programática:			**910.000,00**
		Total da unidade executora:			**4.939.000,00**
Unidade Executora: **01.06.04**	**ASSISTENCIA FARMACÊUTICA**				
Funcional: 10.303.604-2.135	Manutenção da Assitência Farmacêutica				
Fonte de Recursos: 01	Recurso do Tesouro				
3.3.90.30	Material de Consumo	Seguridade Social	395.000,00	0,00	395.000,00
		Total da fonte de recursos:			**395.000,00**
Fonte de Recursos: 02	Transferências e Convênios Estaduais - vinculados				
3.3.90.30	Material de Consumo	Seguridade Social	10.000,00	0,00	10.000,00
		Total da fonte de recursos:			**10.000,00**
Fonte de Recursos: 05	Transferências e Convênios Federais - Vinculados				

DEO DIÁRIO ELETRÔNICO OFICIAL

Assinado Eletronicamente com Certificado Padrão ICP-Brasil, em conformidade com a Medida Provisória nº 2.200-2, de 2001, garantindo autenticidade, validade jurídica e integridade.

Governo Municipal de Tambau

Quadro de Detalhamento da Despesa (QDD)
Orçamento Fiscal e da Seguridade Social

Unid. Orçamental: Governo Municipal de Tambau

Unid. Gestora: Prefeitura Municipal de Tambau; Câmara Municipal de Tambaú; Fundo Previdenciário do Município de Tambau

Exercício 2021 — R$

Código	Descrição	Tipo de Orçamento	Valor Fixado	Valor Emendas	Valor Total
Funcional: 10.303.604-2.135	Manutenção da Assitência Farmacêutica				
Fonte de Recursos: 05	Transferências e Convênios Federais - Vinculados				
3.3.90.30	Material de Consumo	Seguridade Social	90.000,00	0,00	90.000,00
		Total da fonte de recursos:			**90.000,00**
		Total da funcional programática:			**495.000,00**
		Total da unidade executora:			**495.000,00**
Unidade Executora: **01.06.05**	**VIGILÂNCIA EM SAÚDE**				
Funcional: 10.304.605-2.071	Manutenção Vigilância em Saúde				
Fonte de Recursos: 01	Recurso do Tesouro				
3.1.90.11	Vencimentos e Vantagens Fixas - Pessoal Civil	Seguridade Social	380.000,00	0,00	380.000,00
3.1.91.13	Obrigações Patronais - INTRA OFSS	Seguridade Social	75.000,00	0,00	75.000,00
		Total da fonte de recursos:			**455.000,00**
Fonte de Recursos: 05	Transferências e Convênios Federais - Vinculados				
3.1.90.11	Vencimentos e Vantagens Fixas - Pessoal Civil	Seguridade Social	85.000,00	0,00	85.000,00
3.3.90.30	Material de Consumo	Seguridade Social	22.000,00	0,00	22.000,00
3.3.90.39	Outros Serviços de Terceiros - Pessoa Jurídica	Seguridade Social	43.000,00	0,00	43.000,00
		Total da fonte de recursos:			**150.000,00**
		Total da funcional programática:			**605.000,00**
		Total da unidade executora:			**605.000,00**
		Total da unidade orçamentária:			**18.641.000,00**
Unidade Orçamentária: **01.07.00**	**COORDENADORIA DE DESENVOLVIMENTO ECONÔMICO E EMPREGO**				
Unidade Executora: **01.07.01**	**DEPARTAMENTO DE ASSUNTOS ESTRATÉGICOS E DESENV. ECONÔMICO**				
Funcional: 23.694.700-2.125	Manut do Depart de Assuntos Estratégicos e Desenv Econômicos				
Fonte de Recursos: 01	Recurso do Tesouro				
3.1.90.11	Vencimentos e Vantagens Fixas - Pessoal Civil	Fiscal	310.000,00	0,00	310.000,00
3.1.90.13	Obrigações Patronais	Seguridade Social	10.000,00	0,00	10.000,00
3.1.91.13	Obrigações Patronais - INTRA OFSS	Seguridade Social	80.000,00	0,00	80.000,00
3.3.60.45	Subvenções Econômicas	Fiscal	114.000,00	0,00	114.000,00
3.3.90.33	Passagens e Despesas com Locomoção	Fiscal	5.000,00	0,00	5.000,00
3.3.90.39	Outros Serviços de Terceiros - Pessoa Jurídica	Fiscal	10.000,00	0,00	10.000,00
4.4.60.45	Subvenções Econômicas	Fiscal	100.000,00	0,00	100.000,00
		Total da fonte de recursos:			**629.000,00**
		Total da funcional programática:			**629.000,00**
		Total da unidade executora:			**629.000,00**
Unidade Executora: **01.07.07**	**BANCO DO POVO**				
Funcional: 04.123.706-2.023	Manutenção do Banco do Povo				

DEO DIÁRIO ELETRÔNICO OFICIAL

Assinado Eletronicamente com Certificado Padrão ICP-Brasil, em conformidade com a Medida Provisória nº 2.200-2, de 2001, garantindo autenticidade, validade jurídica e integridade.

Governo Municipal de Tambau

Quadro de Detalhamento da Despesa (QDD)
Orçamento Fiscal e da Seguridade Social

Unid. Orçamental
Governo Municipal de Tambau

Unid. Gestora
Prefeitura Municipal de Tambau
Câmara Municipal de Tambaú
Fundo Previdenciário do Município de Tambau

Exercício
2021
R$

Código	Descrição	Tipo de Orçamento	Valor Fixado	Valor Emendas	Valor Total
Funcional: 04.123.706-2.023	Manutenção do Banco do Povo				
Fonte de Recursos: 01	Recurso do Tesouro				
3.1.90.11	Vencimentos e Vantagens Fixas - Pessoal Civil	Fiscal	60.000,00	0,00	60.000,00
3.1.91.13	Obrigações Patronais - INTRA OFSS	Seguridade Social	10.000,00	0,00	10.000,00
		Total da fonte de recursos:			**70.000,00**
		Total da funcional programática:			**70.000,00**
		Total da unidade executora:			**70.000,00**
Unidade Executora: **01.07.10**	**DEPARTAMENTO DE CULTURA**				
Funcional: 13.392.709-2.047	Manutenção Associação Cultural Quintal das Artes				
Fonte de Recursos: 01	Recurso do Tesouro				
3.3.50.43	Subvenções Sociais	Fiscal	60.000,00	0,00	60.000,00
		Total da fonte de recursos:			**60.000,00**
		Total da funcional programática:			**60.000,00**
		Total da unidade executora:			**60.000,00**
		Total da unidade orçamentária:			**759.000,00**
Unidade Orçamentária: **01.08.00**	**COORDENADORIA DE ASSISTÊNCIA SOCIAL**				
Unidade Executora: **01.08.01**	**FUNDO MUNICIPAL DE ASSISTÊNCIA SOCIAL**				
Funcional: 08.244.800-2.075	Manutenção da Assistência Social				
Fonte de Recursos: 01	Recurso do Tesouro				
3.1.90.11	Vencimentos e Vantagens Fixas - Pessoal Civil	Seguridade Social	1.136.000,00	0,00	1.136.000,00
3.1.90.13	Obrigações Patronais	Seguridade Social	17.000,00	0,00	17.000,00
3.1.91.13	Obrigações Patronais - INTRA OFSS	Seguridade Social	175.000,00	0,00	175.000,00
3.3.90.30	Material de Consumo	Seguridade Social	90.000,00	0,00	90.000,00
3.3.90.33	Passagens e Despesas com Locomoção	Seguridade Social	15.000,00	0,00	15.000,00
3.3.90.39	Outros Serviços de Terceiros - Pessoa Jurídica	Seguridade Social	100.000,00	0,00	100.000,00
3.3.90.48	Outros Auxílios Financeiros a Pessoa Física	Seguridade Social	22.000,00	0,00	22.000,00
4.4.90.52	Equipamentos e Material Permanente	Seguridade Social	10.000,00	0,00	10.000,00
		Total da fonte de recursos:			**1.565.000,00**
Fonte de Recursos: 02	Transferências e Convênios Estaduais - vinculados				
3.3.90.30	Material de Consumo	Seguridade Social	15.000,00	0,00	15.000,00
3.3.90.39	Outros Serviços de Terceiros - Pessoa Jurídica	Seguridade Social	60.000,00	0,00	60.000,00
		Total da fonte de recursos:			**75.000,00**
Fonte de Recursos: 05	Transferências e Convênios Federais - Vinculados				
3.3.90.30	Material de Consumo	Seguridade Social	89.000,00	0,00	89.000,00
3.3.90.39	Outros Serviços de Terceiros - Pessoa Jurídica	Seguridade Social	95.000,00	0,00	95.000,00
4.4.90.52	Equipamentos e Material Permanente	Seguridade Social	5.000,00	0,00	5.000,00
		Total da fonte de recursos:			**189.000,00**

DEO
DIÁRIO ELETRÔNICO OFICIAL

Assinado Eletronicamente com Certificado Padrão ICP-Brasil, em conformidade com a Medida Provisória nº 2.200-2, de 2001, garantindo autenticidade, validade jurídica e integridade.

Governo Municipal de Tambau

Quadro de Detalhamento da Despesa (QDD)
Orçamento Fiscal e da Seguridade Social

Unid. Orçamental: Governo Municipal de Tambau

Unid. Gestora: Prefeitura Municipal de Tambau; Câmara Municipal de Tambaú; Fundo Previdenciário do Município de Tambau

Exercício 2021 R$

Código	Descrição	Tipo de Orçamento	Valor Fixado	Valor Emendas	Valor Total
Funcional: 08.244.800-2.075	Manutenção da Assistência Social				
		Total da funcional programática:			**1.829.000,00**
Funcional: 08.244.800-2.076	Transf. às Entidades: APAE, SOS, APMIT, ASILO e outras				
Fonte de Recursos: 01	Recurso do Tesouro				
3.3.50.43	Subvenções Sociais	Seguridade Social	550.000,00	0,00	550.000,00
		Total da fonte de recursos:			**550.000,00**
Fonte de Recursos: 02	Transferências e Convênios Estaduais - vinculados				
3.3.50.43	Subvenções Sociais	Seguridade Social	110.000,00	0,00	110.000,00
		Total da fonte de recursos:			**110.000,00**
Fonte de Recursos: 05	Transferências e Convênios Federais - Vinculados				
3.3.50.43	Subvenções Sociais	Seguridade Social	45.000,00	0,00	45.000,00
		Total da fonte de recursos:			**45.000,00**
		Total da funcional programática:			**705.000,00**
		Total da unidade executora:			**2.534.000,00**
Unidade Executora: **01.08.02**	**DEPARTAMENTO DO CONSELHO TUTELAR**				
Funcional: 08.243.801-2.078	Manutenção do Conselho Munic. dos Direitos da Crianç. e Adol				
Fonte de Recursos: 01	Recurso do Tesouro				
3.1.90.11	Vencimentos e Vantagens Fixas - Pessoal Civil	Seguridade Social	140.000,00	0,00	140.000,00
3.1.90.13	Obrigações Patronais	Seguridade Social	30.000,00	0,00	30.000,00
3.3.90.39	Outros Serviços de Terceiros - Pessoa Jurídica	Seguridade Social	10.000,00	0,00	10.000,00
		Total da fonte de recursos:			**180.000,00**
		Total da funcional programática:			**180.000,00**
Funcional: 08.243.801-2.079	Manutenção do Fundo Municipal da Criança e Adolescente				
Fonte de Recursos: 01	Recurso do Tesouro				
3.3.90.30	Material de Consumo	Seguridade Social	5.000,00	0,00	5.000,00
3.3.90.39	Outros Serviços de Terceiros - Pessoa Jurídica	Seguridade Social	5.000,00	0,00	5.000,00
4.4.90.52	Equipamentos e Material Permanente	Seguridade Social	3.000,00	0,00	3.000,00
		Total da fonte de recursos:			**13.000,00**
		Total da funcional programática:			**13.000,00**
		Total da unidade executora:			**193.000,00**
Unidade Executora: **01.08.03**	**DEPARTAMENTO DE HABITAÇÃO URBANA**				
Funcional: 16.482.802-2.059	Manutenção Habitações Urbanas				
Fonte de Recursos: 01	Recurso do Tesouro				
3.1.90.11	Vencimentos e Vantagens Fixas - Pessoal Civil	Seguridade Social	80.000,00	0,00	80.000,00
3.1.91.13	Obrigações Patronais - INTRA OFSS	Seguridade Social	16.000,00	0,00	16.000,00
		Total da fonte de recursos:			**96.000,00**

DEO DIÁRIO ELETRÔNICO OFICIAL

Assinado Eletronicamente com Certificado Padrão ICP-Brasil, em conformidade com a Medida Provisória nº 2.200-2, de 2001, garantindo autenticidade, validade jurídica e integridade.

Governo Municipal de Tambau

Quadro de Detalhamento da Despesa (QDD)
Orçamento Fiscal e da Seguridade Social

Unid. Orçamental: Governo Municipal de Tambau

Unid. Gestora: Prefeitura Municipal de Tambau; Câmara Municipal de Tambaú; Fundo Previdenciário do Município de Tambau

Exercício 2021 R$

Código	Descrição	Tipo de Orçamento	Valor Fixado	Valor Emendas	Valor Total
Funcional: 16.482.802-2.059	Manutenção Habitações Urbanas				
		Total da funcional programática:			**96.000,00**
		Total da unidade executora:			**96.000,00**
		Total da unidade orçamentária:			**2.823.000,00**
Unidade Orçamentária: **01.09.00**	**COORDENADORIA DE SERVIÇOS PÚBLICOS**				
Unidade Executora: **01.09.01**	**DEPARTAMENTO DE SERVIÇOS MUNICIPAIS**				
Funcional: 15.451.400-2.123	Manutenção do Departamento de Obras e Serviços Municipais				
Fonte de Recursos: 01	Recurso do Tesouro				
3.1.90.11	Vencimentos e Vantagens Fixas - Pessoal Civil	Fiscal	1.200.000,00	0,00	1.200.000,00
3.1.90.13	Obrigações Patronais	Seguridade Social	30.000,00	0,00	30.000,00
3.1.91.13	Obrigações Patronais - INTRA OFSS	Seguridade Social	150.000,00	0,00	150.000,00
3.3.90.33	Passagens e Despesas com Locomoção	Fiscal	5.000,00	0,00	5.000,00
3.3.90.39	Outros Serviços de Terceiros - Pessoa Jurídica	Fiscal	10.000,00	0,00	10.000,00
		Total da fonte de recursos:			**1.395.000,00**
		Total da funcional programática:			**1.395.000,00**
		Total da unidade executora:			**1.395.000,00**
Unidade Executora: **01.09.02**	**DEPARTAMENTO DE ESTRADAS VICINAIS**				
Funcional: 26.782.402-2.060	Manutenção das Estradas Vicinais				
Fonte de Recursos: 01	Recurso do Tesouro				
3.1.90.11	Vencimentos e Vantagens Fixas - Pessoal Civil	Fiscal	100.000,00	0,00	100.000,00
3.1.90.13	Obrigações Patronais	Seguridade Social	10.000,00	0,00	10.000,00
3.1.91.13	Obrigações Patronais - INTRA OFSS	Seguridade Social	15.000,00	0,00	15.000,00
3.3.90.39	Outros Serviços de Terceiros - Pessoa Jurídica	Fiscal	30.000,00	0,00	30.000,00
		Total da fonte de recursos:			**155.000,00**
		Total da funcional programática:			**155.000,00**
		Total da unidade executora:			**155.000,00**
Unidade Executora: **01.09.03**	**DEPARTAMENTO DE SETOR URBANO**				
Funcional: 15.451.403-1.004	Manutenção de Obras de Infraestrutura Urbana				
Fonte de Recursos: 01	Recurso do Tesouro				
4.4.90.51	Obras e Instalações	Fiscal	500.000,00	0,00	500.000,00
		Total da fonte de recursos:			**500.000,00**
		Total da funcional programática:			**500.000,00**
Funcional: 15.451.403-2.061	Manutenção do Setor Urbano - Urbanismo				
Fonte de Recursos: 01	Recurso do Tesouro				
3.1.90.11	Vencimentos e Vantagens Fixas - Pessoal Civil	Fiscal	200.000,00	0,00	200.000,00
3.1.90.13	Obrigações Patronais	Seguridade Social	15.000,00	0,00	15.000,00

DEO DIÁRIO ELETRÔNICO OFICIAL

Assinado Eletronicamente com Certificado Padrão ICP-Brasil, em conformidade com a Medida Provisória nº 2.200-2, de 2001, garantindo autenticidade, validade jurídica e integridade.

Governo Municipal de Tambau

Quadro de Detalhamento da Despesa (QDD)
Orçamento Fiscal e da Seguridade Social

Unid. Orçamental: Governo Municipal de Tambau

Unid. Gestora: Prefeitura Municipal de Tambau; Câmara Municipal de Tambaú; Fundo Previdenciário do Município de Tambau

Exercício 2021 R$

Código	Descrição	Tipo de Orçamento	Valor Fixado	Valor Emendas	Valor Total
Funcional: 15.451.403-2.061	Manutenção do Setor Urbano - Urbanismo				
Fonte de Recursos: 01	Recurso do Tesouro				
3.1.91.13	Obrigações Patronais - INTRA OFSS	Seguridade Social	40.000,00	0,00	40.000,00
3.3.90.39	Outros Serviços de Terceiros - Pessoa Jurídica	Fiscal	1.000.000,00	0,00	1.000.000,00
3.3.90.93	Indenizações e Restituições	Fiscal	1.000,00	0,00	1.000,00
		Total da fonte de recursos:			**1.256.000,00**
		Total da funcional programática:			**1.256.000,00**
Funcional: 15.451.403-2.062	Manutenção da Iluminação Pública				
Fonte de Recursos: 01	Recurso do Tesouro				
3.3.90.39	Outros Serviços de Terceiros - Pessoa Jurídica	Fiscal	1.300.000,00	0,00	1.300.000,00
		Total da fonte de recursos:			**1.300.000,00**
		Total da funcional programática:			**1.300.000,00**
		Total da unidade executora:			**3.056.000,00**
Unidade Executora: **01.09.04**	**DEPARTAMENTO DO CEMITÉRIO**				
Funcional: 15.452.404-2.082	Manutenção do Cemitério Municipal				
Fonte de Recursos: 01	Recurso do Tesouro				
3.1.90.11	Vencimentos e Vantagens Fixas - Pessoal Civil	Fiscal	60.000,00	0,00	60.000,00
3.1.91.13	Obrigações Patronais - INTRA OFSS	Seguridade Social	20.000,00	0,00	20.000,00
3.3.90.39	Outros Serviços de Terceiros - Pessoa Jurídica	Fiscal	230.000,00	0,00	230.000,00
		Total da fonte de recursos:			**310.000,00**
		Total da funcional programática:			**310.000,00**
		Total da unidade executora:			**310.000,00**
Unidade Executora: **01.09.05**	**DEPARTAMENTO DE LIMPEZA PÚBLICA**				
Funcional: 15.452.405-2.086	Manutenção do Setor de Limpeza Pública				
Fonte de Recursos: 01	Recurso do Tesouro				
3.1.90.11	Vencimentos e Vantagens Fixas - Pessoal Civil	Fiscal	460.000,00	0,00	460.000,00
3.1.91.13	Obrigações Patronais - INTRA OFSS	Seguridade Social	70.000,00	0,00	70.000,00
3.3.90.39	Outros Serviços de Terceiros - Pessoa Jurídica	Fiscal	50.000,00	0,00	50.000,00
		Total da fonte de recursos:			**580.000,00**
		Total da funcional programática:			**580.000,00**
		Total da unidade executora:			**580.000,00**
Unidade Executora: **01.09.06**	**DEPARTAMENTO DE PRAÇAS E JARDINS**				
Funcional: 15.451.406-2.087	Manutenção de Praças e Jardins				
Fonte de Recursos: 01	Recurso do Tesouro				
3.1.90.11	Vencimentos e Vantagens Fixas - Pessoal Civil	Fiscal	280.000,00	0,00	280.000,00
3.1.91.13	Obrigações Patronais - INTRA OFSS	Seguridade Social	55.000,00	0,00	55.000,00

DEO DIÁRIO ELETRÔNICO OFICIAL

Assinado Eletronicamente com Certificado Padrão ICP-Brasil, em conformidade com a Medida Provisória nº 2.200-2, de 2001, garantindo autenticidade, validade jurídica e integridade.

Governo Municipal de Tambau

Quadro de Detalhamento da Despesa (QDD)
Orçamento Fiscal e da Seguridade Social

Unid. Orçamental
Governo Municipal de Tambau

Unid. Gestora
Prefeitura Municipal de Tambau
Câmara Municipal de Tambaú
Fundo Previdenciário do Município de Tambau

Exercício 2021
R$

Código	Descrição	Tipo de Orçamento	Valor Fixado	Valor Emendas	Valor Total
Funcional: 15.451.406-2.087	Manutenção de Praças e Jardins				
Fonte de Recursos: 01	Recurso do Tesouro				
3.3.90.39	Outros Serviços de Terceiros - Pessoa Jurídica	Fiscal	50.000,00	0,00	50.000,00
		Total da fonte de recursos:			**385.000,00**
		Total da funcional programática:			**385.000,00**
		Total da unidade executora:			**385.000,00**
Unidade Executora: **01.09.07**	**DEPARTAMENTO ADM. DE SÃO PEDRO DOS MORRINHOS E FAVEIRO**				
Funcional: 04.127.407-2.090	Adm. Distrital S.P. Morrinhos e Faveiro				
Fonte de Recursos: 01	Recurso do Tesouro				
3.1.90.11	Vencimentos e Vantagens Fixas - Pessoal Civil	Fiscal	40.000,00	0,00	40.000,00
3.1.91.13	Obrigações Patronais - INTRA OFSS	Seguridade Social	10.000,00	0,00	10.000,00
3.3.90.39	Outros Serviços de Terceiros - Pessoa Jurídica	Fiscal	215.000,00	0,00	215.000,00
		Total da fonte de recursos:			**265.000,00**
		Total da funcional programática:			**265.000,00**
		Total da unidade executora:			**265.000,00**
Unidade Executora: **01.09.08**	**DEPARTAMENTO DE OFICINA MECÂNICA**				
Funcional: 26.782.408-2.017	Manutenção da Oficina Mecânica				
Fonte de Recursos: 01	Recurso do Tesouro				
3.1.90.11	Vencimentos e Vantagens Fixas - Pessoal Civil	Fiscal	280.000,00	0,00	280.000,00
3.1.91.13	Obrigações Patronais - INTRA OFSS	Seguridade Social	50.000,00	0,00	50.000,00
3.3.90.39	Outros Serviços de Terceiros - Pessoa Jurídica	Fiscal	50.000,00	0,00	50.000,00
		Total da fonte de recursos:			**380.000,00**
		Total da funcional programática:			**380.000,00**
		Total da unidade executora:			**380.000,00**
Unidade Executora: **01.09.09**	**DEPARTAMENTO DE TRANSPORTE**				
Funcional: 26.782.409-2.124	Manutenção do Departamento de Transporte				
Fonte de Recursos: 01	Recurso do Tesouro				
3.1.90.11	Vencimentos e Vantagens Fixas - Pessoal Civil	Fiscal	420.000,00	0,00	420.000,00
3.1.91.13	Obrigações Patronais - INTRA OFSS	Seguridade Social	75.000,00	0,00	75.000,00
3.3.90.33	Passagens e Despesas com Locomoção	Fiscal	160.000,00	0,00	160.000,00
		Total da fonte de recursos:			**655.000,00**
		Total da funcional programática:			**655.000,00**
		Total da unidade executora:			**655.000,00**
Unidade Executora: **01.09.10**	**DEPARTAMENTO DE TRÂNSITO**				
Funcional: 26.782.411-2.100	Manutenção do Departamento de Trânsito.				

DEO DIÁRIO ELETRÔNICO OFICIAL

Assinado Eletronicamente com Certificado Padrão ICP-Brasil, em conformidade com a Medida Provisória nº 2.200-2, de 2001, garantindo autenticidade, validade jurídica e integridade.

Governo Municipal de Tambau

Quadro de Detalhamento da Despesa (QDD)
Orçamento Fiscal e da Seguridade Social

Unid. Orçamental: Governo Municipal de Tambau

Unid. Gestora: Prefeitura Municipal de Tambau; Câmara Municipal de Tambaú; Fundo Previdenciário do Município de Tambau

Exercício 2021 R$

Código	Descrição	Tipo de Orçamento	Valor Fixado	Valor Emendas	Valor Total
Funcional: 26.782.411-2.100	Manutenção do Departamento de Trânsito.				
Fonte de Recursos: 01	Recurso do Tesouro				
3.1.90.11	Vencimentos e Vantagens Fixas - Pessoal Civil	Fiscal	69.000,00	0,00	69.000,00
3.1.91.13	Obrigações Patronais - INTRA OFSS	Seguridade Social	11.000,00	0,00	11.000,00
3.3.90.30	Material de Consumo	Fiscal	11.000,00	0,00	11.000,00
3.3.90.39	Outros Serviços de Terceiros - Pessoa Jurídica	Fiscal	10.000,00	0,00	10.000,00
		Total da fonte de recursos:			**101.000,00**
Fonte de Recursos: 02	Transferências e Convênios Estaduais - vinculados				
3.3.90.30	Material de Consumo	Fiscal	20.000,00	0,00	20.000,00
3.3.90.39	Outros Serviços de Terceiros - Pessoa Jurídica	Fiscal	4.000,00	0,00	4.000,00
		Total da fonte de recursos:			**24.000,00**
		Total da funcional programática:			**125.000,00**
		Total da unidade executora:			**125.000,00**
Unidade Executora: **01.09.11**	**DEPARTAMENTO DE AGRICULTURA**				
Funcional: 20.608.413-2.126	Manutenção do Departamento da Agricultura				
Fonte de Recursos: 01	Recurso do Tesouro				
3.1.90.11	Vencimentos e Vantagens Fixas - Pessoal Civil	Fiscal	120.000,00	0,00	120.000,00
3.1.91.13	Obrigações Patronais - INTRA OFSS	Seguridade Social	25.000,00	0,00	25.000,00
		Total da fonte de recursos:			**145.000,00**
		Total da funcional programática:			**145.000,00**
		Total da unidade executora:			**145.000,00**
		Total da unidade orçamentária:			**7.451.000,00**
Unidade Orçamentária: **01.10.00**	**COORDENADORIA DE TURISMO, ESPORTE E CULTURA**				
Unidade Executora: **01.10.01**	**DEPARTAMENTO DE TURISMO**				
Funcional: 13.392.111-2.045	Manutenção das Festividades Comemorativas Municipais				
Fonte de Recursos: 01	Recurso do Tesouro				
3.3.90.39	Outros Serviços de Terceiros - Pessoa Jurídica	Fiscal	300.000,00	0,00	300.000,00
		Total da fonte de recursos:			**300.000,00**
		Total da funcional programática:			**300.000,00**
Funcional: 23.695.111-2.085	Manutenção do Setor de Turismo				
Fonte de Recursos: 01	Recurso do Tesouro				
3.1.90.11	Vencimentos e Vantagens Fixas - Pessoal Civil	Fiscal	200.000,00	0,00	200.000,00
3.1.91.13	Obrigações Patronais - INTRA OFSS	Seguridade Social	41.000,00	0,00	41.000,00
3.3.90.33	Passagens e Despesas com Locomoção	Fiscal	5.000,00	0,00	5.000,00
3.3.90.39	Outros Serviços de Terceiros - Pessoa Jurídica	Fiscal	80.000,00	0,00	80.000,00
4.4.90.51	Obras e Instalações	Fiscal	100.000,00	0,00	100.000,00
4.4.90.52	Equipamentos e Material Permanente	Fiscal	30.000,00	0,00	30.000,00

DEO DIÁRIO ELETRÔNICO OFICIAL

Assinado Eletronicamente com Certificado Padrão ICP-Brasil, em conformidade com a Medida Provisória nº 2.200-2, de 2001, garantindo autenticidade, validade jurídica e integridade.

Governo Municipal de Tambau

Quadro de Detalhamento da Despesa (QDD)
Orçamento Fiscal e da Seguridade Social

Unid. Orçamental: Governo Municipal de Tambau

Unid. Gestora: Prefeitura Municipal de Tambau; Câmara Municipal de Tambaú; Fundo Previdenciário do Município de Tambau

Exercício 2021 R$

Código	Descrição	Tipo de Orçamento	Valor Fixado	Valor Emendas	Valor Total
Funcional: 23.695.111-2.085	Manutenção do Setor de Turismo				
Fonte de Recursos: 01	Recurso do Tesouro				
		Total da fonte de recursos:			**456.000,00**
Fonte de Recursos: 02	Transferências e Convênios Estaduais - vinculados				
4.4.90.51	Obras e Instalações	Fiscal	600.000,00	0,00	600.000,00
		Total da fonte de recursos:			**600.000,00**
		Total da funcional programática:			**1.056.000,00**
		Total da unidade executora:			**1.356.000,00**
Unidade Executora: **01.10.02**	**DEPARTAMENTO DE ESPORTES E LAZER**				
Funcional: 27.812.113-2.053	Manutenção do Setor de Esportes				
Fonte de Recursos: 01	Recurso do Tesouro				
3.1.90.11	Vencimentos e Vantagens Fixas - Pessoal Civil	Fiscal	220.000,00	0,00	220.000,00
3.1.91.13	Obrigações Patronais - INTRA OFSS	Seguridade Social	30.000,00	0,00	30.000,00
3.3.90.33	Passagens e Despesas com Locomoção	Fiscal	5.000,00	0,00	5.000,00
3.3.90.39	Outros Serviços de Terceiros - Pessoa Jurídica	Fiscal	90.000,00	0,00	90.000,00
		Total da fonte de recursos:			**345.000,00**
		Total da funcional programática:			**345.000,00**
		Total da unidade executora:			**345.000,00**
Unidade Executora: **01.10.03**	**DEPARTAMENTO DO PARQUE TURÍSTICO E DE LAZER DO TRABALHADOR**				
Funcional: 27.812.114-2.054	Manutenção do Parque Turístico e de Lazer do Trabalhador				
Fonte de Recursos: 01	Recurso do Tesouro				
3.1.90.11	Vencimentos e Vantagens Fixas - Pessoal Civil	Fiscal	100.000,00	0,00	100.000,00
3.1.91.13	Obrigações Patronais - INTRA OFSS	Seguridade Social	20.000,00	0,00	20.000,00
3.3.90.39	Outros Serviços de Terceiros - Pessoa Jurídica	Fiscal	50.000,00	0,00	50.000,00
		Total da fonte de recursos:			**170.000,00**
		Total da funcional programática:			**170.000,00**
		Total da unidade executora:			**170.000,00**
		Total da unidade orçamentária:			**1.871.000,00**
Unidade Orçamentária: **01.11.00**	**COORDENADORIA DE MEIO AMBIENTE**				
Unidade Executora: **01.11.01**	**DEPARTAMENTO DE MEIO AMBIENTE**				
Funcional: 18.541.115-2.088	Manutenção da Proteção ao Meio Ambiente				
Fonte de Recursos: 01	Recurso do Tesouro				
3.1.90.11	Vencimentos e Vantagens Fixas - Pessoal Civil	Fiscal	55.000,00	0,00	55.000,00
3.1.91.13	Obrigações Patronais - INTRA OFSS	Seguridade Social	10.000,00	0,00	10.000,00
3.3.90.30	Material de Consumo	Fiscal	30.000,00	0,00	30.000,00
3.3.90.39	Outros Serviços de Terceiros - Pessoa Jurídica	Fiscal	50.000,00	0,00	50.000,00

DEO DIÁRIO ELETRÔNICO OFICIAL

Assinado Eletronicamente com Certificado Padrão ICP-Brasil, em conformidade com a Medida Provisória nº 2.200-2, de 2001, garantindo autenticidade, validade jurídica e integridade.

Governo Municipal de Tambau

Quadro de Detalhamento da Despesa (QDD)
Orçamento Fiscal e da Seguridade Social

Unid. Orçamental: Governo Municipal de Tambau

Unid. Gestora: Prefeitura Municipal de Tambau; Câmara Municipal de Tambaú; Fundo Previdenciário do Município de Tambau

Exercício 2021 R$

Código		Descrição	Tipo de Orçamento	Valor Fixado	Valor Emendas	Valor Total
Funcional: 18.541.115-2.088		Manutenção da Proteção ao Meio Ambiente				
Fonte de Recursos:	01	Recurso do Tesouro				
			Total da fonte de recursos:			**145.000,00**
			Total da funcional programática:			**145.000,00**
			Total da unidade executora:			**145.000,00**
			Total da unidade orçamentária:			**145.000,00**
Unidade Orçamentária:	**01.12.00**	**COORDENADORIA DE COMUNICAÇÃO SOCIAL**				
Unidade Executora:	**01.12.01**	**DEPARTAMENTO DE COMUNICAÇÃO SOCIAL**				
Funcional: 04.131.712-2.144		Manutenção da Assessoria de Comunicação Social				
Fonte de Recursos:	01	Recurso do Tesouro				
3.1.90.11		Vencimentos e Vantagens Fixas - Pessoal Civil	Fiscal	105.000,00	0,00	105.000,00
3.1.91.13		Obrigações Patronais - INTRA OFSS	Seguridade Social	25.000,00	0,00	25.000,00
3.3.90.39		Outros Serviços de Terceiros - Pessoa Jurídica	Fiscal	110.000,00	0,00	110.000,00
			Total da fonte de recursos:			**240.000,00**
			Total da funcional programática:			**240.000,00**
			Total da unidade executora:			**240.000,00**
			Total da unidade orçamentária:			**240.000,00**
Unidade Orçamentária:	**01.13.00**	**COORD. DE CAPTAÇÃO DE RECURSOS/CONVÊNIOS/PRESTAÇÃO DE CONTAS**				
Unidade Executora:	**01.13.01**	**DEPART DE CAPTAÇÃO DE RECURSOS/CONVÊNIOS/PRESTAÇÃO DE CONTAS**				
Funcional: 04.123.311-2.145		Manutenção do Departamento de Prestação de Contas Convênios				
Fonte de Recursos:	01	Recurso do Tesouro				
3.1.90.11		Vencimentos e Vantagens Fixas - Pessoal Civil	Fiscal	70.000,00	0,00	70.000,00
3.1.91.13		Obrigações Patronais - INTRA OFSS	Seguridade Social	13.000,00	0,00	13.000,00
			Total da fonte de recursos:			**83.000,00**
			Total da funcional programática:			**83.000,00**
			Total da unidade executora:			**83.000,00**
			Total da unidade orçamentária:			**83.000,00**
			Total do Órgão:			**78.848.000,00**
Poder:		**LEGISLATIVO**				
Órgão:	**02**	**CÂMARA MUNICIPAL DE TAMBAÚ**				
Unidade Orçamentária:	**02.01.00**	**CÂMARA MUNICIPAL DE TAMBAU**				
Unidade Executora:	**02.01.01**	**PRESIDENCIA DA CÂMARA**				
Funcional: 010310011025		Construção e Adequação do Prédio da Câmara Municipal				
Fonte de Recursos:	01	Recurso do Tesouro				
4.4.90.51		Obras e Instalações	Fiscal	500.000,00	0,00	500.000,00

DEO DIÁRIO ELETRÔNICO OFICIAL

Assinado Eletronicamente com Certificado Padrão ICP-Brasil, em conformidade com a Medida Provisória nº 2.200-2, de 2001, garantindo autenticidade, validade jurídica e integridade.

Governo Municipal de Tambau

Quadro de Detalhamento da Despesa (QDD)
Orçamento Fiscal e da Seguridade Social

Unid. Orçamental: Governo Municipal de Tambau

Unid. Gestora: Prefeitura Municipal de Tambau; Câmara Municipal de Tambaú; Fundo Previdenciário do Município de Tambau

Exercício 2021
R$

Código	Descrição	Tipo de Orçamento	Valor Fixado	Valor Emendas	Valor Total
Funcional: 010310011025	Construção e Adequação do Prédio da Câmara Municipal				
Fonte de Recursos: 01	Recurso do Tesouro				
		Total da fonte de recursos:			**500.000,00**
		Total da funcional programática:			**500.000,00**
Funcional: 010310012001	Manutenção das Atividades da Câmara Municipal				
Fonte de Recursos: 01	Recurso do Tesouro				
3.1.90.11	Vencimentos e Vantagens Fixas - Pessoal Civil	Fiscal	479.000,00	0,00	479.000,00
3.1.90.13	Obrigações Patronais	Seguridade Social	106.000,00	0,00	106.000,00
3.3.90.14	Diárias - Civil	Fiscal	20.000,00	0,00	20.000,00
3.3.90.30	Material de Consumo	Fiscal	10.000,00	0,00	10.000,00
3.3.90.33	Passagens e Despesas com Locomoção	Fiscal	10.000,00	0,00	10.000,00
3.3.90.36	Outros Serviços de Terceiros - Pessoa Física	Fiscal	1.000,00	0,00	1.000,00
3.3.90.39	Outros Serviços de Terceiros - Pessoa Jurídica	Fiscal	10.000,00	0,00	10.000,00
4.4.90.52	Equipamentos e Material Permanente	Fiscal	10.000,00	0,00	10.000,00
		Total da fonte de recursos:			**646.000,00**
		Total da funcional programática:			**646.000,00**
		Total da unidade executora:			**1.146.000,00**
Unidade Executora: **02.01.02**	**SECRETARIA DA CÂMARA**				
Funcional: 010310022002	Manutenção da Secretaria da Câmara				
Fonte de Recursos: 01	Recurso do Tesouro				
3.1.90.11	Vencimentos e Vantagens Fixas - Pessoal Civil	Fiscal	490.000,00	0,00	490.000,00
3.1.91.13	OBRIGAÇÕES PATRONAIS - INTRA OFSS	Seguridade Social	90.000,00	0,00	90.000,00
3.3.90.14	Diárias - Civil	Fiscal	5.000,00	0,00	5.000,00
3.3.90.30	Material de Consumo	Fiscal	18.000,00	0,00	18.000,00
3.3.90.36	Outros Serviços de Terceiros - Pessoa Física	Fiscal	75.000,00	0,00	75.000,00
3.3.90.39	Outros Serviços de Terceiros - Pessoa Jurídica	Fiscal	115.000,00	0,00	115.000,00
4.4.90.52	Equipamentos e Material Permanente	Fiscal	13.000,00	0,00	13.000,00
		Total da fonte de recursos:			**806.000,00**
		Total da funcional programática:			**806.000,00**
		Total da unidade executora:			**806.000,00**
		Total da unidade orçamentária:			**1.952.000,00**
		Total do Órgão:			**1.952.000,00**

Poder: **EXECUTIVO**
Órgão: **03** **FUNDO PREVIDENCIÁRIO MUNICIPAL DE TAMBAÚ**
Unidade Orçamentária: **03.01.00** **FUNDO PREVIDENCIÁRIO MUNICIPAL DE TAMBAÚ**
Unidade Executora: **03.01.01** **FUNDO PREVIDENCIÁRIO DO MUNICÍPIO DE TAMBAÚ**

DEO DIÁRIO ELETRÔNICO OFICIAL

Assinado Eletronicamente com Certificado Padrão ICP-Brasil, em conformidade com a Medida Provisória nº 2.200-2, de 2001, garantindo autenticidade, validade jurídica e integridade.

Governo Municipal de Tambau

Quadro de Detalhamento da Despesa (QDD)
Orçamento Fiscal e da Seguridade Social

Unid. Orçamental: Governo Municipal de Tambau

Unid. Gestora: Prefeitura Municipal de Tambau; Câmara Municipal de Tambaú; Fundo Previdenciário do Município de Tambau

Exercício 2021
R$

Código	Descrição	Tipo de Orçamento	Valor Fixado	Valor Emendas	Valor Total
Funcional: 09.272.050-2.080	Manutenção do - FUPREVIT				
Fonte de Recursos: 03	Recursos Próprios de Fundos Especiais de Despesa - Vinculado				
3.1.90.01	Aposentadorias e Reformas	Seguridade Social	8.000.000,00	0,00	8.000.000,00
3.1.90.03	Pensões	Seguridade Social	1.350.000,00	0,00	1.350.000,00
3.1.90.05	Outros Benefícios Previdenciários	Seguridade Social	10.000,00	0,00	10.000,00
3.1.90.11	Vencimentos e Vantagens Fixas - Pessoal Civil	Seguridade Social	100.000,00	0,00	100.000,00
3.1.90.13	Obrigações Patronais	Seguridade Social	20.000,00	0,00	20.000,00
3.3.90.30	Material de Consumo	Seguridade Social	40.000,00	0,00	40.000,00
3.3.90.33	Passagens e Despesas com Locomoção	Seguridade Social	10.000,00	0,00	10.000,00
3.3.90.36	Outros Serviços de Terceiros - Pessoa Física	Seguridade Social	20.000,00	0,00	20.000,00
3.3.90.39	Outros Serviços de Terceiros - Pessoa Jurídica	Seguridade Social	200.000,00	0,00	200.000,00
3.3.90.91	Sentenças Judiciais	Seguridade Social	10.000,00	0,00	10.000,00
3.3.90.98	Compensações ao RGPS	Seguridade Social	50.000,00	0,00	50.000,00
4.4.90.52	Equipamentos e Material Permanente	Seguridade Social	20.000,00	0,00	20.000,00
9.9.99.99	Reserva de Contingência	Seguridade Social	2.770.000,00	0,00	2.770.000,00
		Total da fonte de recursos:			**12.600.000,00**
		Total da funcional programática:			**12.600.000,00**
		Total da unidade executora:			**12.600.000,00**
		Total da unidade orçamentária:			**12.600.000,00**
		Total do Órgão:			**12.600.000,00**

	Valor Fixado	Valor Emendas	Valor Total
Total de Projetos:	1.500.000,00	0,00	1.500.000,00
Total de Atividades:	85.150.000,00	0,00	85.150.000,00
Total de Operaçoes Especiais:	6.750.000,00	0,00	6.750.000,00
Total de Reserva de Contingência:	0,00	0,00	0,00
Total Geral:	**93.400.000,00**	**0,00**	**93.400.000,00**

DEO DIÁRIO ELETRÔNICO OFICIAL

Assinado Eletronicamente com Certificado Padrão ICP-Brasil, em conformidade com a Medida Provisória nº 2.200-2, de 2001, garantindo autenticidade, validade jurídica e integridade.

Governo Municipal de Tambau

Tabela Explicativa da Evolução da Receita

Unid. Orçamental
Governo Municipal de Tambau

Unid. Gestora
Prefeitura Municipal de Tambau
Câmara Municipal de Tambaú
Fundo Previdenciário do Município de Tambau

Exercício
2021

Código	Descrição	Arrecadada nos Três Exercícios Anteriores 2017(a)	2018(b)	% b/a	2019(c)	% c/b	Previsto em 2020	Previsto para 2021
1.1.0.0.00.0.0.00.000	IMPOSTOS, TAXAS E CONTRIBUIÇÕES DE MELHORIA	8.937.261,52	10.835.906,57	21,24%	12.195.017,30	12,54%	14.022.000,00	14.788.000,00
1.1.0.0.00.0.0.00.000	(-)IMPOSTOS, TAXAS E CONTRIBUIÇÕES DE MELHORIA	0,00	0,00	0,00%	0,00	0,00%	-425.000,00	-425.000,00
1.2.0.0.00.0.0.00.000	CONTRIBUIÇÕES	2.685.940,02	2.605.986,38	-2,98%	2.812.487,94	7,92%	2.742.000,00	3.073.000,00
1.3.0.0.00.0.0.00.000	RECEITA PATRIMONIAL	6.848.370,13	4.758.102,15	-30,52%	5.482.542,07	15,23%	5.734.000,00	6.006.000,00
1.6.0.0.00.0.0.00.000	RECEITA DE SERVIÇOS	5.066.609,09	5.358.162,24	5,75%	5.742.370,92	7,17%	5.968.000,00	6.178.000,00
1.7.0.0.00.0.0.00.000	TRANSFERÊNCIAS CORRENTES	53.884.761,11	57.440.926,32	6,60%	61.532.742,89	7,12%	63.622.000,00	67.144.000,00
1.7.0.0.00.0.0.00.000	(-)TRANSFERÊNCIAS CORRENTES	-6.886.529,56	-7.296.579,68	5,95%	-7.888.643,31	8,11%	-8.804.000,00	-9.283.000,00
1.9.0.0.00.0.0.00.000	OUTRAS RECEITAS CORRENTES	1.577.458,76	889.108,03	-43,64%	886.004,57	-0,35%	481.000,00	439.000,00
1.9.0.0.00.0.0.00.000	(-)OUTRAS RECEITAS CORRENTES	0,00	0,00	0,00%	0,00	0,00%	-10.000,00	-10.000,00
2.1.0.0.00.0.0.00.000	OPERAÇÕES DE CRÉDITO	91.443,64	0,00	-100,00%	384.119,22	100,00%	0,00	0,00
2.2.0.0.00.0.0.00.000	ALIENAÇÃO DE BENS	85.550,00	0,00	-100,00%	0,00	0,00%	0,00	0,00
2.4.0.0.00.0.0.00.000	TRANSFERÊNCIAS DE CAPITAL	604.512,00	1.808.285,00	199,13%	2.507.486,70	38,67%	600.000,00	600.000,00
7.2.0.0.00.0.0.00.000	CONTRIBUIÇÕES - INTRA OFSS	4.899.957,56	4.148.917,93	-15,33%	3.692.589,15	-11,00%	3.270.000,00	3.490.000,00
7.9.0.0.00.0.0.00.000	OUTRAS RECEITAS CORRENTES - INTRA OFSS	100.921,53	0,00	-100,00%	504.287,52	100,00%	900.000,00	1.400.000,00
	TOTAL POR GESTORA-	**77.896.255,80**	**80.548.814,94**	**3,41%**	**87.851.004,97**	**9,07%**	**88.100.000,00**	**93.400.000,00**
	TOTAL GERAL -	**77.896.255,80**	**80.548.814,94**	**3,41%**	**87.851.004,97**	**9,07%**	**88.100.000,00**	**93.400.000,00**

DEO
DIÁRIO ELETRÔNICO OFICIAL

Assinado Eletronicamente com Certificado Padrão ICP-Brasil, em conformidade com a Medida Provisória nº 2.200-2, de 2001, garantindo autenticidade, validade jurídica e integridade.

Governo Municipal de Tambau

Unid. Orçamental
Governo Municipal de Tambau

Unid. Gestora
Prefeitura Municipal de Tambau
Câmara Municipal de Tambaú
Fundo Previdenciário do Município de Tambau

Exercício
2021

Tabela Explicativa da Evolução da Despesa

Código	Descrição	Realizado em 2017(a)	Realizado em 2018(b)	% b/a	Realizado em 2019(c)	% c/b	Fixado em 2020	Fixado para 2021
3.1.00.00.	PESSOAL E ENCARGOS SOCIAIS	33.549.720,75	34.458.065,58	2,71	36.513.987,08	5,97	42.577.000,00	42.188.000,00
3.2.00.00.	JUROS E ENCARGOS DA DÍVIDA	239.089,21	124.228,54	-48,04	305.874,41	146,22	260.000,00	800.000,00
3.3.00.00.	OUTRAS DESPESAS CORRENTES	33.477.336,96	33.858.842,88	1,14	37.097.405,28	9,56	39.350.000,00	43.321.000,00
	SOMA - DESPESAS CORRENTES	**67.266.146,92**	**68.441.137,00**	**1,75**	**73.917.266,77**	**8,00**	**82.187.000,00**	**86.309.000,00**
4.4.00.00.	INVESTIMENTOS	2.379.895,09	6.623.938,63	178,33	5.053.002,48	-23,72	4.013.000,00	3.471.000,00
4.6.00.00.	AMORTIZAÇÃO DA DÍVIDA	387.507,85	188.696,00	-51,31	268.682,72	42,39	270.000,00	750.000,00
	SOMA - DESPESAS DE CAPITAL	**2.767.402,94**	**6.812.634,63**	**146,17**	**5.321.685,20**	**-21,89**	**4.283.000,00**	**4.221.000,00**
9.9.00.00.	RESERVA DE CONTINGÊNCIA	0,00	0,00	0,00	0,00	0,00	1.630.000,00	2.870.000,00
	SOMA - RESERVA DE CONTINGÊNCIA	**0,00**	**0,00**	**0,00**	**0,00**	**0,00**	**1.630.000,00**	**2.870.000,00**
Total da Unidade Gestora		**70.033.549,86**	**75.253.771,63**	**7,45**	**79.238.951,97**	**5,30**	**88.100.000,00**	**93.400.000,00**
	TOTAL GERAL -	**70.033.549,86**	**75.253.771,63**	7,45	**79.238.951,97**	5,30	**88.100.000,00**	**93.400.000,00**

DEO
DIÁRIO ELETRÔNICO OFICIAL

Assinado Eletronicamente com Certificado Padrão ICP-Brasil, em conformidade com a Medida Provisória nº 2.200-2, de 2001, garantindo autenticidade, validade jurídica e integridade.

Governo Municipal de Tambau

Demonstrativo da Receita e Despesa Segundo as Categorias Econômicas - Anexo 01
Orçamento Fiscal e da Seguridade Social

Unid. Orçamental
Governo Municipal de Tambau

Unid. Gestora
Prefeitura Municipal de Tambau
Câmara Municipal de Tambaú
Fundo Previdenciário do Município de Tambau

Exercício
2021
Orgão: 00 até 99

R$

RECEITA		DESPESA	
RECEITAS CORRENTES	**87.910.000,00**	**DESPESAS CORRENTES**	**86.309.000,00**
IMPOSTOS, TAXAS E CONTRIBUIÇÕES DE MELHORIA	14.788.000,00	PESSOAL E ENCARGOS SOCIAIS	42.188.000,00
CONTRIBUIÇÕES	3.073.000,00	JUROS E ENCARGOS DA DÍVIDA	800.000,00
RECEITA PATRIMONIAL	6.006.000,00	OUTRAS DESPESAS CORRENTES	43.321.000,00
RECEITA DE SERVIÇOS	6.178.000,00		
TRANSFERÊNCIAS CORRENTES	67.144.000,00		
OUTRAS RECEITAS CORRENTES	439.000,00		
(-) DEDUÇÕES DA RECEITA CORRENTE	-9.718.000,00		
RECEITAS CORRENTES - INTRA OFSS	**4.890.000,00**	**DESPESAS CORRENTES INTRA-ORÇAMENTÁRIAS**	**0,00**
CONTRIBUIÇÕES - INTRA OFSS	3.490.000,00		
OUTRAS RECEITAS CORRENTES - INTRA OFSS	1.400.000,00		
SUBTOTAL	**92.800.000,00**	**SUBTOTAL**	**86.309.000,00**
DEFICIT CORRENTE	0,00	SUPERAVIT CORRENTE	6.491.000,00
TOTAL	**92.800.000,00**	**TOTAL**	**92.800.000,00**
RECEITAS DE CAPITAL	**600.000,00**	**DESPESAS DE CAPITAL**	**4.221.000,00**
TRANSFERÊNCIAS DE CAPITAL	600.000,00	INVESTIMENTOS	3.471.000,00
		AMORTIZAÇÃO DA DÍVIDA	750.000,00
RECEITAS DE CAPITAL INTRA-OFSS	**0,00**	**DESPESAS DE CAPITAL INTRA-ORÇAMENTÁRIAS**	**0,00**
	0,00		
SUBTOTAL	**600.000,00**	**SUBTOTAL**	**4.221.000,00**
DEFICIT CAPITAL	3.621.000,00	SUPERAVIT CAPITAL	0,00
TOTAL	**4.221.000,00**	**TOTAL**	**4.221.000,00**
		RESERVA ORÇAMENTÁRIA	**0,00**
		RESERVA DE CONTINGÊNCIA	**2.870.000,00**
TOTAL DA RECEITA	**93.400.000,00**	**TOTAL DA DESPESA**	**93.400.000,00**

RESUMO

RECEITAS CORRENTES	87.910.000,00	DESPESAS CORRENTES	86.309.000,00
RECEITAS CORRENTES - INTRA OFSS	4.890.000,00		
RECEITAS DE CAPITAL	600.000,00	DESPESAS DE CAPITAL	4.221.000,00
		RESERVA DE CONTINGÊNCIA	2.870.000,00
TOTAL	**93.400.000,00**	**TOTAL**	**93.400.000,00**

DEO
DIÁRIO ELETRÔNICO OFICIAL

Assinado Eletronicamente com Certificado Padrão ICP-Brasil, em conformidade com a Medida Provisória nº 2.200-2, de 2001, garantindo autenticidade, validade jurídica e integridade.

Governo Municipal de Tambau

Demonstrativo da Receita e Despesa Segundo as Categorias Econômicas - Anexo 01
Orçamento Fiscal e da Seguridade Social

Unid. Orçamental
Governo Municipal de Tambau

Unid. Gestora
Prefeitura Municipal de Tambau
Câmara Municipal de Tambaú
Fundo Previdenciário do Município de Tambau

Exercício
2021
Orgão: 00 até 99

R$

DEO
DIÁRIO ELETRÔNICO OFICIAL

Assinado Eletronicamente com Certificado Padrão ICP-Brasil, em conformidade com a
Medida Provisória nº 2.200-2, de 2001, garantindo autenticidade, validade jurídica e integridade.

Governo Municipal de Tambau

Consolidação da Despesa - Anexo 02
Orçamento da Seguridade Social e Fiscal

Unid. Orçamental
Governo Municipal de Tambau

Unid. Gestora
Prefeitura Municipal de Tambau
Câmara Municipal de Tambau
Fundo Previdenciário do Município de Tambau

Exercício
2021
R$

Código	Descrição	Desdobramento	Elemento	Cat. Econômica
3.0.00.00	DESPESAS CORRENTES			86.309.000,00
3.1.00.00	PESSOAL E ENCARGOS SOCIAIS		42.188.000,00	
3.1.90.00	APLICAÇÃO DIRETA		36.862.000,00	
3.1.90.00	APLICAÇÕES DIRETAS		1.075.000,00	
3.1.90.01	Aposentadorias e Reformas	8.000.000,00		
3.1.90.03	Pensões	1.430.000,00		
3.1.90.04	Contratação por Tempo Determinado - Pessoal Civil	800.000,00		
3.1.90.05	Outros Benefícios Previdenciários	10.000,00		
3.1.90.11	Vencimentos e Vantagens Fixas - Pessoal Civil	26.044.000,00		
3.1.90.13	Obrigações Patronais	953.000,00		
3.1.90.96	Ressarcimento de Despesas de Pessoal Requisitado	700.000,00		
3.1.91.00	APLICAÇÃO DIRETA		4.161.000,00	
3.1.91.00	OBRIGAÇOES PATRONAIS FUPREVIT		90.000,00	
3.1.91.13	OBRIGAÇÕES PATRONAIS - INTRA OFSS	90.000,00		
3.1.91.13	Obrigações Patronais - INTRA OFSS	4.161.000,00		
3.2.00.00	JUROS E ENCARGOS DA DÍVIDA		800.000,00	
3.2.90.00	APLICAÇÕES DIRETAS		800.000,00	
3.2.90.21	Juros Sobre a Dívida por Contrato	800.000,00		
3.3.00.00	OUTRAS DESPESAS CORRENTES		43.321.000,00	
3.3.50.00	TRANSFERÊNCIAS A INSTITUIÇÕES PRIVADAS SEM FINS LUCRATIVOS		7.860.000,00	
3.3.50.41	Contribuições	335.000,00		
3.3.50.43	Subvenções Sociais	7.525.000,00		
3.3.60.00	TRANSFERÊNCIAS A INSTITUIÇÕES PRIVADAS COM FINS LUCRATIVOS		114.000,00	
3.3.60.45	Subvenções Econômicas	114.000,00		
3.3.90.00	APLICAÇÕES DIRETAS		33.947.000,00	
3.3.90.14	Diárias - Civil	25.000,00		
3.3.90.30	Material de Consumo	5.882.000,00		
3.3.90.33	Passagens e Despesas com Locomoção	390.000,00		
3.3.90.36	Outros Serviços de Terceiros - Pessoa Física	451.000,00		
3.3.90.39	Outros Serviços de Terceiros - Pessoa Jurídica	22.466.000,00		
3.3.90.47	Obrigações Tributárias e Contributivas	850.000,00		
3.3.90.48	Outros Auxílios Financeiros a Pessoa Física	22.000,00		
3.3.90.91	Sentenças Judiciais	3.810.000,00		
3.3.90.93	Indenizações e Restituições	1.000,00		
3.3.90.98	Compensações ao RGPS	50.000,00		
3.3.91.00	APLICAÇÃO DIRETA DECORRENTE DE OPERAÇÕES ENTRE ÓRGAOS, FU		1.400.000,00	
3.3.91.97	Aporte para Cobertura do Déficit Atuarial do RPPS	1.400.000,00		

DEO
DIÁRIO ELETRÔNICO OFICIAL

Assinado Eletronicamente com Certificado Padrão ICP-Brasil, em conformidade com a Medida Provisória nº 2.200-2, de 2001, garantindo autenticidade, validade jurídica e integridade.

Governo Municipal de Tambau

Consolidação da Despesa - Anexo 02
Orçamento da Seguridade Social e Fiscal

Unid. Orçamental
Governo Municipal de Tambau

Unid. Gestora
Prefeitura Municipal de Tambau
Câmara Municipal de Tambau
Fundo Previdenciário do Município de Tambau

Exercício
2021
R$

Código	Descrição	Desdobramento	Elemento	Cat. Econômica
4.0.00.00	DESPESAS DE CAPITAL			4.221.000,00
4.4.00.00	INVESTIMENTOS		3.471.000,00	
4.4.60.00	TRANSFERÊNCIAS A INSTITUIÇÕES PRIVADAS COM FINS LUCRATIVOS		100.000,00	
4.4.60.45	Subvenções Econômicas	100.000,00		
4.4.90.00	APLICAÇÕES DIRETAS		3.371.000,00	
4.4.90.51	Obras e Instalações	2.500.000,00		
4.4.90.52	Equipamentos e Material Permanente	871.000,00		
4.6.00.00	AMORTIZAÇÃO DA DÍVIDA		750.000,00	
4.6.90.00	APLICAÇÕES DIRETAS		750.000,00	
4.6.90.71	Principal da Dívida Contratual Resgatada	750.000,00		
9.0.00.00	RESERVA DE CONTINGÊNCIA			2.870.000,00
9.9.00.00	RESERVA DE CONTINGÊNCIA		2.870.000,00	
9.9.99.00	RESERVA DE CONTINGÊNCIA		2.870.000,00	
9.9.99.99	RESERVA DE CONTINGÊNCIA	100.000,00		
9.9.99.99	Reserva de Contingência	2.770.000,00		
		TOTAL GERAL		93.400.000,00

DEO DIÁRIO ELETRÔNICO OFICIAL

Assinado Eletronicamente com Certificado Padrão ICP-Brasil, em conformidade com a Medida Provisória nº 2.200-2, de 2001, garantindo autenticidade, validade jurídica e integridade.

Governo Municipal de Tambau

Natureza da Despesa Segundo as Categorias Econômicas - Anexo 02
Orçamento da Seguridade Social e Fiscal

Unid. Orçamental
Governo Municipal de Tambau

Unid. Gestora
Prefeitura Municipal de Tambau
Câmara Municipal de Tambaú
Fundo Previdenciário do Município de Tambau

Exercício 2021

R$

Código	Descrição	Elemento Despesa	Modalidade Aplic.	Grupo Despesa	Categoria Econ.
3.0.00.00	DESPESAS CORRENTES				
3.1.00.00	PESSOAL E ENCARGOS SOCIAIS			42.188.000,00	42.188.000,00
3.1.90.00	APLICAÇÃO DIRETA		36.862.000,00		
3.1.90.00	APLICAÇÕES DIRETAS		1.075.000,00		
3.1.90.01	Aposentadorias e Reformas	8.000.000,00			
3.1.90.03	Pensões	1.430.000,00			
3.1.90.04	Contratação por Tempo Determinado - Pessoal Civil	800.000,00			
3.1.90.05	Outros Benefícios Previdenciários	10.000,00			
3.1.90.11	Vencimentos e Vantagens Fixas - Pessoal Civil	26.044.000,00			
3.1.90.13	Obrigações Patronais	953.000,00			
3.1.90.96	Ressarcimento de Despesas de Pessoal Requisitado	700.000,00			
3.1.91.00	APLICAÇÃO DIRETA		4.161.000,00		
3.1.91.00	OBRIGAÇOES PATRONAIS FUPREVIT		90.000,00		
3.1.91.13	Obrigações Patronais - INTRA OFSS	4.161.000,00			
3.1.91.13	OBRIGAÇÕES PATRONAIS - INTRA OFSS	90.000,00			
3.2.00.00	JUROS E ENCARGOS DA DÍVIDA			800.000,00	800.000,00
3.2.90.00	APLICAÇÕES DIRETAS		800.000,00		
3.2.90.21	Juros Sobre a Dívida por Contrato	800.000,00			
3.3.00.00	OUTRAS DESPESAS CORRENTES			43.321.000,00	43.321.000,00
3.3.50.00	TRANSFERÊNCIAS A INSTITUIÇÕES PRIVADAS SEM FINS LUC		7.860.000,00		
3.3.50.41	Contribuições	335.000,00			
3.3.50.43	Subvenções Sociais	7.525.000,00			
3.3.60.00	TRANSFERÊNCIAS A INSTITUIÇÕES PRIVADAS COM FINS LUC		114.000,00		
3.3.60.45	Subvenções Econômicas	114.000,00			
3.3.90.00	APLICAÇÕES DIRETAS		33.947.000,00		
3.3.90.14	Diárias - Civil	25.000,00			
3.3.90.30	Material de Consumo	5.882.000,00			
3.3.90.33	Passagens e Despesas com Locomoção	390.000,00			
3.3.90.36	Outros Serviços de Terceiros - Pessoa Física	451.000,00			
3.3.90.39	Outros Serviços de Terceiros - Pessoa Jurídica	22.466.000,00			
3.3.90.47	Obrigações Tributárias e Contributivas	850.000,00			
3.3.90.48	Outros Auxílios Financeiros a Pessoa Física	22.000,00			
3.3.90.91	Sentenças Judiciais	3.810.000,00			
3.3.90.93	Indenizações e Restituições	1.000,00			
3.3.90.98	Compensações ao RGPS	50.000,00			

DEO DIÁRIO ELETRÔNICO OFICIAL

Assinado Eletronicamente com Certificado Padrão ICP-Brasil, em conformidade com a Medida Provisória nº 2.200-2, de 2001, garantindo autenticidade, validade jurídica e integridade.

Governo Municipal de Tambau

Unid. Orçamental
Governo Municipal de Tambau

Unid. Gestora
Prefeitura Municipal de Tambau
Câmara Municipal de Tambau
Fundo Previdenciário do Município de Tambau

Exercício
2021

Natureza da Despesa Segundo as Categorias Econômicas - Anexo 02
Orçamento da Seguridade Social e Fiscal

R$

Código	Descrição	Elemento Despesa	Modalidade Aplic.	Grupo Despesa	Categoria Econ.
3.3.90.93	Indenizações e Restituições	1.000,00			
3.3.90.98	Compensações ao RGPS	50.000,00			
3.3.91.00	APLICAÇÃO DIRETA DECORRENTE DE OPERAÇÕES ENTRE Ó		1.400.000,00		
3.3.91.97	Aporte para Cobertura do Déficit Atuarial do RPPS	1.400.000,00			
4.0.00.00	DESPESAS DE CAPITAL				
4.4.00.00	INVESTIMENTOS			3.471.000,00	3.471.000,00
4.4.60.00	TRANSFERÊNCIAS A INSTITUIÇÕES PRIVADAS COM FINS LUC		100.000,00		
4.4.60.45	Subvenções Econômicas	100.000,00			
4.4.90.00	APLICAÇÕES DIRETAS		3.371.000,00		
4.4.90.51	Obras e Instalações	2.500.000,00			
4.4.90.52	Equipamentos e Material Permanente	871.000,00			
4.6.00.00	AMORTIZAÇÃO DA DÍVIDA			750.000,00	750.000,00
4.6.90.00	APLICAÇÕES DIRETAS		750.000,00		
4.6.90.71	Principal da Dívida Contratual Resgatada	750.000,00			
9.0.00.00	RESERVA DE CONTINGÊNCIA				
9.9.00.00	RESERVA DE CONTINGÊNCIA			2.870.000,00	2.870.000,00
9.9.99.00	RESERVA DE CONTINGÊNCIA		2.870.000,00		
9.9.99.99	RESERVA DE CONTINGÊNCIA	100.000,00			
9.9.99.99	Reserva de Contingência	2.770.000,00			
			SubTotal		93.400.000,00
			Total		93.400.000,00

DEO DIÁRIO ELETRÔNICO OFICIAL

Assinado Eletronicamente com Certificado Padrão ICP-Brasil, em conformidade com a Medida Provisória nº 2.200-2, de 2001, garantindo autenticidade, validade jurídica e integridade.

Governo Municipal de Tambau

Natureza da Despesa Segundo as Categorias Econômicas - Anexo 02
Orçamento da Seguridade Social e Fiscal

Unid. Orçamental
Governo Municipal de Tambau

Unid. Gestora
Prefeitura Municipal de Tambau
Câmara Municipal de Tambaú
Fundo Previdenciário do Município de Tambau

Exercício
2021

R$

Código	Descrição	Elemento Despesa	Modalidade Aplic.	Grupo Despesa	Categoria Econ.
				Total Geral	93.400.000,00

DEO
DIÁRIO ELETRÔNICO OFICIAL

Assinado Eletronicamente com Certificado Padrão ICP-Brasil, em conformidade com a Medida Provisória nº 2.200-2, de 2001, garantindo autenticidade, validade jurídica e integridade.

Governo Municipal de Tambau

Receita Segundo as Categorias Econômicas - Anexo 02
Orçamento da Seguridade Social e Fiscal

Unid. Orçamental
Governo Municipal de Tambau

Unid. Gestora
Prefeitura Municipal de Tambau
Câmara Municipal de Tambaú
Fundo Previdenciário do Município de Tambau

Exercício
2021
R$

Código	Descrição	Desdobramento	Subcat. Econômica	Categoria Econômica
1.0.0.0.00.0.0.00.000	RECEITAS CORRENTES			87.910.000,00
1.1.0.0.00.0.0.00.000	IMPOSTOS, TAXAS E CONTRIBUIÇÕES DE MELHORIA		14.363.000,00	
1.1.1.0.00.0.0.00.000	IMPOSTOS	13.569.000,00		
1.1.1.3.00.0.0.00.000	IMPOSTOS SOBRE A RENDA E PROVENTOS DE QUALQUER NATURE	972.000,00		
1.1.1.3.03.0.0.00.000	IMPOSTO SOBRE A RENDA - RETIDO NA FONTE	972.000,00		
1.1.1.3.03.1.0.00.000	IMPOSTO SOBRE A RENDA - RETIDO NA FONTE - TRABALHO	846.000,00		
1.1.1.3.03.1.1.00.000	Imposto sobre a Renda - Retido na Fonte - Trabalho - Principal	846.000,00		
1.1.1.3.03.4.0.00.000	IMPOSTO SOBRE A RENDA - RETIDO NA FONTE - OUTROS RENDI	126.000,00		
1.1.1.3.03.4.1.00.000	Imposto sobre a Renda - Retido na Fonte - Outros Rendimentos - Prir	126.000,00		
1.1.1.8.00.0.0.00.000	IMPOSTOS ESPECÍFICOS DE ESTADOS, DF, MUNICÍPIOS	12.597.000,00		
1.1.1.8.01.0.0.00.000	IMPOSTOS SOBRE O PATRIMÔNIO PARA ESTADOS, DF E MUNICÍPI	9.967.000,00		
1.1.1.8.01.1.0.00.000	IMPOSTO SOBRE A PROPRIEDADE PREDIAL E TERRITORIAL URB	8.831.000,00		
1.1.1.8.01.1.1.00.000	Imposto sobre a Propriedade Predial e Territorial Urbana - Principal	7.136.000,00		
1.1.1.8.01.1.1.00.000	(-) Imposto sobre a Propriedade Predial e Territorial Urban	-35.000,00		
1.1.1.8.01.1.2.00.000	Imposto sobre a Propriedade Predial e Territorial Urbana - Multas e Ju	58.000,00		
1.1.1.8.01.1.3.00.000	Imposto sobre a Propriedade Predial e Territorial Urbana - Dívida Ativa	1.302.000,00		
1.1.1.8.01.1.4.00.000	Imposto sobre a Propriedade Predial e Territorial Urbana - Dívida Ativa	620.000,00		
1.1.1.8.01.1.4.00.000	(-) Imposto sobre a Propriedade Predial e Territorial Urban	-380.000,00		
1.1.1.8.01.1.9.00.000	Imposto sobre a Propriedade Predial e Territorial Urbana - Dívida Ativa	130.000,00		
1.1.1.8.01.4.0.00.000	IMPOSTO SOBRE TRANSMISSÃO "INTER VIVOS" DE BENS IMÓVEI	1.136.000,00		
1.1.1.8.01.4.1.00.000	Imposto sobre Transmissão "Inter Vivos" de Bens Imóveis e de Direito	1.133.000,00		
1.1.1.8.01.4.3.00.000	Imposto sobre Transmissão "Inter Vivos" de Bens Imóveis e de Direito	1.000,00		
1.1.1.8.01.4.4.00.000	Imposto sobre Transmissão "Inter Vivos" de Bens Imóveis e de Direito	1.000,00		
1.1.1.8.01.4.9.00.000	Imposto sobre Transmissão "Inter Vivos" de Bens Imóveis e de Direito	1.000,00		
1.1.1.8.02.0.0.00.000	IMPOSTOS SOBRE A PRODUÇÃO, CIRCULAÇÃO DE MERCADORIAS	2.630.000,00		
1.1.1.8.02.3.0.00.000	IMPOSTO SOBRE SERVIÇOS DE QUALQUER NATUREZA	2.630.000,00		
1.1.1.8.02.3.1.00.000	Imposto sobre Serviços de Qualquer Natureza - Principal	2.236.000,00		
1.1.1.8.02.3.2.00.000	Imposto sobre Serviços de Qualquer Natureza - Multas e Juros	21.000,00		
1.1.1.8.02.3.3.00.000	Imposto sobre Serviços de Qualquer Natureza - Dívida Ativa	244.000,00		

DEO
DIÁRIO ELETRÔNICO OFICIAL

Assinado Eletronicamente com Certificado Padrão ICP-Brasil, em conformidade com a Medida Provisória nº 2.200-2, de 2001, garantindo autenticidade, validade jurídica e integridade.

Governo Municipal de Tambau

Receita Segundo as Categorias Econômicas - Anexo 02
Orçamento da Seguridade Social e Fiscal

Unid. Orçamental
Governo Municipal de Tambau

Unid. Gestora
Prefeitura Municipal de Tambau
Câmara Municipal de Tambaú
Fundo Previdenciário do Município de Tambau

Exercício
2021
R$

Código	Descrição	Desdobramento	Subcat. Econômica	Categoria Econômica
1.1.1.8.02.3.4.00.000	Imposto sobre Serviços de Qualquer Natureza - Dívida Ativa - Multas	103.000,00		
1.1.1.8.02.3.4.00.000	(-) Imposto sobre Serviços de Qualquer Natureza - Dívida At	-10.000,00		
1.1.1.8.02.3.9.00.000	Imposto sobre Serviços de Qualquer Natureza - Dívida Ativa - Atualiza	36.000,00		
1.1.2.0.00.0.0.00.000	TAXAS	787.000,00		
1.1.2.8.00.0.0.00.000	TAXAS - ESPECÍFICAS DE ESTADOS, DF, MUNICÍPIOS	787.000,00		
1.1.2.8.01.0.0.00.000	TAXAS DE INSPEÇÃO, CONTROLE E FISCALIZAÇÃO	277.000,00		
1.1.2.8.01.9.0.00.000	TAXAS DE INSPEÇÃO, CONTROLE E FISCALIZAÇÃO - OUTRAS	277.000,00		
1.1.2.8.01.9.1.00.000	TAXAS DE INSPEÇÃO, CONTROLE E FISCALIZAÇÃO - OUTRAS -	197.000,00		
1.1.2.8.01.9.1.00.001	Taxa de Fiscalização de Vigilância Sanitária	32.000,00		
1.1.2.8.01.9.1.00.002	Taxa de Publicidade Comercial	10.000,00		
1.1.2.8.01.9.1.00.003	Taxa de Utilização de Área de Domínio Público	10.000,00		
1.1.2.8.01.9.1.00.004	Taxa de Aprovação de Projeto de Construção Civil	100.000,00		
1.1.2.8.01.9.1.00.005	Taxa de Supressão e Podas de Árvores	1.000,00		
1.1.2.8.01.9.1.00.999	Outras Taxas de Inspeção, Controle e Fiscalização	44.000,00		
1.1.2.8.01.9.2.00.000	Taxas de Inspeção, Controle e Fiscalização - Outras - Multas e Juros	6.000,00		
1.1.2.8.01.9.3.00.000	Taxas de Inspeção, Controle e Fiscalização - Outras - Dívida Ativa	37.000,00		
1.1.2.8.01.9.4.00.000	Taxas de Inspeção, Controle e Fiscalização - Outras - Dívida Ativa - M	25.000,00		
1.1.2.8.01.9.9.00.000	Taxas de Inspeção, Controle e Fiscalização - Outras - Dívida Ativa - A	12.000,00		
1.1.2.8.02.0.0.00.000	TAXAS PELA PRESTAÇÃO DE SERVIÇOS	510.000,00		
1.1.2.8.02.9.0.00.000	TAXAS PELA PRESTAÇÃO DE SERVIÇOS - OUTRAS	510.000,00		
1.1.2.8.02.9.1.00.000	TAXAS PELA PRESTAÇÃO DE SERVIÇOS - OUTRAS - PRINCIPAL	362.000,00		
1.1.2.8.02.9.1.00.001	Taxa de Cemitério	120.000,00		
1.1.2.8.02.9.1.00.002	Emolumentos e Custas Estrajudiciais	50.000,00		
1.1.2.8.02.9.1.00.003	Taxa de Licença de Comércio Ambulante	40.000,00		
1.1.2.8.02.9.1.00.004	Taxa de Ligação de Água	80.000,00		
1.1.2.8.02.9.1.00.005	Taxa de Ligação de Esgoto	15.000,00		
1.1.2.8.02.9.1.00.006	Taxa de Substituição de Hidrômetros	21.000,00		
1.1.2.8.02.9.1.00.007	Taxa de Embarque da Estação Rodoviária	31.000,00		
1.1.2.8.02.9.1.00.008	Taxa de Limpeza de Terrenos	5.000,00		

DEO DIÁRIO ELETRÔNICO OFICIAL

Assinado Eletronicamente com Certificado Padrão ICP-Brasil, em conformidade com a Medida Provisória nº 2.200-2, de 2001, garantindo autenticidade, validade jurídica e integridade.

Governo Municipal de Tambau

Receita Segundo as Categorias Econômicas - Anexo 02
Orçamento da Seguridade Social e Fiscal

Unid. Orçamental
Governo Municipal de Tambau

Unid. Gestora
Prefeitura Municipal de Tambau
Câmara Municipal de Tambaú
Fundo Previdenciário do Município de Tambau

Exercício **2021**
R$

Código	Descrição	Desdobramento	Subcat. Econômica	Categoria Econômica
1.1.2.8.02.9.2.00.000	Taxas pela Prestação de Serviços - Outras - Multas e Juros	10.000,00		
1.1.2.8.02.9.3.00.000	Taxas pela Prestação de Serviços - Outras - Dívida Ativa	69.000,00		
1.1.2.8.02.9.4.00.000	Taxas pela Prestação de Serviços - Outras - Dívida Ativa - Multas e Ju	48.000,00		
1.1.2.8.02.9.9.00.000	Taxas pela Prestação de Serviços - Outras - Dívida Ativa - Atualizaçã	21.000,00		
1.1.3.0.00.0.0.00.000	CONTRIBUIÇÃO DE MELHORIA	7.000,00		
1.1.3.8.00.0.0.00.000	CONTRIBUIÇÃO DE MELHORIA - ESPECÍFICA DE ESTADOS, DF, MUN	7.000,00		
1.1.3.8.99.0.0.00.000	OUTRAS CONTRIBUIÇÕES DE MELHORIA	7.000,00		
1.1.3.8.99.1.0.00.000	OUTRAS CONTRIBUIÇÕES DE MELHORIA	7.000,00		
1.1.3.8.99.1.3.00.000	Outras Contribuições de Melhoria - Dívida Ativa	5.000,00		
1.1.3.8.99.1.4.00.000	Outras Contribuições de Melhoria - Dívida Ativa - Multas e Juros	1.000,00		
1.1.3.8.99.1.9.00.000	Outras Contribuições de Melhoria - Dívida Ativa - Atualização Monetár	1.000,00		
1.2.0.0.00.0.0.00.000	CONTRIBUIÇÕES		3.073.000,00	
1.2.1.0.00.0.0.00.000	CONTRIBUIÇÕES SOCIAIS	2.200.000,00		
1.2.1.8.00.0.0.00.000	CONTRIBUIÇÕES SOCIAIS ESPECÍFICAS DE ESTADOS, DF, MUNICÍPI	2.170.000,00		
1.2.1.8.01.0.0.00.000	CONTRIBUIÇÃO DO SERVIDOR CIVIL PARA O PLANO DE SEGURIDA	2.170.000,00		
1.2.1.8.01.1.0.00.000	CPSSS DO SERVIDOR CIVIL ATIVO	2.070.000,00		
1.2.1.8.01.1.1.00.000	CPSSS do Servidor Civil Ativo - Principal	2.070.000,00		
1.2.1.8.01.2.0.00.000	CPSSS DO SERVIDOR CIVIL INATIVO	100.000,00		
1.2.1.8.01.2.1.00.000	CPSSS do Servidor Civil Inativo - Principal	100.000,00		
1.2.1.9.00.0.0.00.000	OUTRAS CONTRIBUIÇÕES SOCIAIS	30.000,00		
1.2.1.9.99.0.0.00.000	DEMAIS CONTRIBUIÇÕES SOCIAIS	30.000,00		
1.2.1.9.99.1.0.00.000	DEMAIS CONTRIBUIÇÕES SOCIAIS	30.000,00		
1.2.1.9.99.1.1.00.000	DEMAIS CONTRIBUIÇÕES SOCIAIS - PRINCIPAL	20.000,00		
1.2.1.9.99.1.1.01.000	OUTRAS CONTRIBUIÇÕES SOCIAIS - PRINCIPAL	20.000,00		
1.2.1.9.99.1.1.01.001	Outras Contribuições Sociais	20.000,00		
1.2.1.9.99.1.2.00.000	Demais Contribuições Sociais - Multas e Juros	10.000,00		
1.2.4.0.00.0.0.00.000	CONTRIBUIÇÃO PARA O CUSTEIO DO SERVIÇO DE ILUMINAÇÃO PÚBL	873.000,00		
1.2.4.0.00.1.0.00.000	CONTRIBUIÇÃO PARA O CUSTEIO DO SERVIÇO DE ILUMINAÇÃO F	873.000,00		
1.2.4.0.00.1.1.00.000	Contribuição para o Custeio do Serviço de Iluminação Pública - Princi	850.000,00		

DEO
DIÁRIO ELETRÔNICO OFICIAL

Assinado Eletronicamente com Certificado Padrão ICP-Brasil, em conformidade com a Medida Provisória nº 2.200-2, de 2001, garantindo autenticidade, validade jurídica e integridade.

Governo Municipal de Tambau

Receita Segundo as Categorias Econômicas - Anexo 02
Orçamento da Seguridade Social e Fiscal

Unid. Orçamental
Governo Municipal de Tambau

Unid. Gestora
Prefeitura Municipal de Tambau
Câmara Municipal de Tambaú
Fundo Previdenciário do Município de Tambau

Exercício **2021**
R$

Código	Descrição	Desdobramento	Subcat. Econômica	Categoria Econômica
1.2.4.0.00.1.2.00.000	Contribuição para o Custeio do Serviço de Iluminação Pública - Multas	8.000,00		
1.2.4.0.00.1.3.00.000	Contribuição para o Custeio do Serviço de Iluminação Pública - Dívida	10.000,00		
1.2.4.0.00.1.4.00.000	Contribuição para o Custeio do Serviço de Iluminação Pública - Dívida	4.000,00		
1.2.4.0.00.1.9.00.000	Contribuição para o Custeio do Serviço de Iluminação Pública - Dívida	1.000,00		
1.3.0.0.00.0.0.00.000	RECEITA PATRIMONIAL		6.006.000,00	
1.3.2.0.00.0.0.00.000	VALORES MOBILIÁRIOS	6.006.000,00		
1.3.2.1.00.0.0.00.000	JUROS E CORREÇÕES MONETÁRIAS	6.006.000,00		
1.3.2.1.00.1.0.00.000	REMUNERAÇÃO DE DEPÓSITOS BANCÁRIOS	506.000,00		
1.3.2.1.00.1.1.00.000	REMUNERAÇÃO DE DEPÓSITOS BANCÁRIOS - PRINCIPAL	506.000,00		
1.3.2.1.00.1.1.00.001	Remuneração de Depósitos Bancários Vinculados ao FUNDEB	62.000,00		
1.3.2.1.00.1.1.00.002	Remuneração de Depósitos Bancários Vinculados ao Ensino	76.000,00		
1.3.2.1.00.1.1.00.003	Remuneração de Depósitos Bancários Vinculados à Saúde	88.000,00		
1.3.2.1.00.1.1.00.004	Remuneração de Depósitos Bancários Vinculados à Assistência S	50.000,00		
1.3.2.1.00.1.1.00.005	Remuneração de Depósitos Bancários de Recursos Vinculados	100.000,00		
1.3.2.1.00.1.1.00.006	Remuneração de Depósitos Bancários de Recursos não Vinculado	130.000,00		
1.3.2.1.00.4.0.00.000	REMUNERAÇÃO DOS RECURSOS DO REGIME PRÓPRIO DE PREV	5.500.000,00		
1.3.2.1.00.4.1.00.000	REMUNERAÇÃO DOS RECURSOS DO REGIME PRÓPRIO DE PRE	5.500.000,00		
1.3.2.1.00.4.1.00.001	Remuneração dos Recursos do Regime Próprio de Previdência Sc	5.500.000,00		
1.6.0.0.00.0.0.00.000	RECEITA DE SERVIÇOS		6.178.000,00	
1.6.1.0.00.0.0.00.000	SERVIÇOS ADMINISTRATIVOS E COMERCIAIS GERAIS	6.163.000,00		
1.6.1.0.01.0.0.00.000	SERVIÇOS ADMINISTRATIVOS E COMERCIAIS GERAIS	6.163.000,00		
1.6.1.0.01.1.0.00.000	SERVIÇOS ADMINISTRATIVOS E COMERCIAIS GERAIS	6.163.000,00		
1.6.1.0.01.1.1.00.000	SERVIÇOS ADMINISTRATIVOS E COMERCIAIS GERAIS - PRINCIF	5.900.000,00		
1.6.1.0.01.1.1.00.001	Serv Capt, Adução, Tratamento, Reservação, Distr de Água	3.500.000,00		
1.6.1.0.01.1.1.00.002	Serv Coleta, Transp, Tratamento, Destino Final de Esgoto	2.400.000,00		
1.6.1.0.01.1.2.00.000	Serviços Administrativos e Comerciais Gerais - Multas e Juros	260.000,00		
1.6.1.0.01.1.3.00.000	Serviços Administrativos e Comerciais Gerais - Dívida Ativa	1.000,00		
1.6.1.0.01.1.4.00.000	Serviços Administrativos e Comerciais Gerais - Dívida Ativa - Multas e	1.000,00		
1.6.1.0.01.1.9.00.000	Serviços Administrativos e Comerciais Gerais - Dívida Ativa - Atualiza	1.000,00		

DEO DIÁRIO ELETRÔNICO OFICIAL

Assinado Eletronicamente com Certificado Padrão ICP-Brasil, em conformidade com a Medida Provisória nº 2.200-2, de 2001, garantindo autenticidade, validade jurídica e integridade.

Governo Municipal de Tambau

Receita Segundo as Categorias Econômicas - Anexo 02
Orçamento da Seguridade Social e Fiscal

Unid. Orçamental
Governo Municipal de Tambau

Unid. Gestora
Prefeitura Municipal de Tambau
Câmara Municipal de Tambaú
Fundo Previdenciário do Município de Tambau

Exercício **2021**
R$

Código	Descrição	Desdobramento	Subcat. Econômica	Categoria Econômica
1.6.2.0.00.0.0.00.000	SERVIÇOS E ATIVIDADES REFERENTES À NAVEGAÇÃO E AO TRANSP	15.000,00		
1.6.2.0.02.0.0.00.000	SERVIÇOS DE TRANSPORTE	15.000,00		
1.6.2.0.02.1.0.00.000	SERVIÇOS DE TRANSPORTE	15.000,00		
1.6.2.0.02.1.1.00.000	Serviços de Transporte - Principal	15.000,00		
1.7.0.0.00.0.0.00.000	TRANSFERÊNCIAS CORRENTES		57.861.000,00	
1.7.1.0.00.0.0.00.000	TRANSFERÊNCIAS DA UNIÃO E DE SUAS ENTIDADES	22.492.600,00		
1.7.1.8.00.0.0.00.000	TRANSFERÊNCIAS DA UNIÃO - ESPECÍFICAS DE ESTADOS, DF, MUN	22.492.600,00		
1.7.1.8.01.0.0.00.000	PARTICIPAÇÃO NA RECEITA DA UNIÃO	15.923.200,00		
1.7.1.8.01.2.0.00.000	COTA-PARTE DO FUNDO DE PARTICIPAÇÃO DOS MUNICÍPIOS - C	14.320.000,00		
1.7.1.8.01.2.1.00.000	Cota-Parte do Fundo de Participação dos Municípios - Cota Mensal - I	18.200.000,00		
1.7.1.8.01.2.1.00.000	(-) Cota-Parte do Fundo de Participação dos Municípios - Co	-3.880.000,00		
1.7.1.8.01.3.0.00.000	COTA-PARTE DO FUNDO DE PARTICIPAÇÃO DO MUNICÍPIOS - 1%	600.000,00		
1.7.1.8.01.3.1.00.000	Cota-Parte do Fundo de Participação do Municípios - 1% Cota entregu	600.000,00		
1.7.1.8.01.4.0.00.000	COTA-PARTE DO FUNDO DE PARTICIPAÇÃO DOS MUNICÍPIOS - 1	600.000,00		
1.7.1.8.01.4.1.00.000	Cota-Parte do Fundo de Participação dos Municípios - 1% Cota entreg	600.000,00		
1.7.1.8.01.5.0.00.000	COTA-PARTE DO IMPOSTO SOBRE A PROPRIEDADE TERRITORIA	403.200,00		
1.7.1.8.01.5.1.00.000	Cota-Parte do Imposto Sobre a Propriedade Territorial Rural - Principa	504.000,00		
1.7.1.8.01.5.1.00.000	(-) Cota-Parte do Imposto Sobre a Propriedade Territorial R	-100.800,00		
1.7.1.8.02.0.0.00.000	TRANSFERÊNCIA DA COMPENSAÇÃO FINANCEIRA PELA EXPLORA	332.000,00		
1.7.1.8.02.2.0.00.000	COTA-PARTE DA COMPENSAÇÃO FINANCEIRA DE RECURSOS MI	62.000,00		
1.7.1.8.02.2.1.00.000	Cota-parte da Compensação Financeira de Recursos Minerais - CFEM	62.000,00		
1.7.1.8.02.3.0.00.000	COTA-PARTE ROYALTIES - COMPENSAÇÃO FINANCEIRA PELA PR	100.000,00		
1.7.1.8.02.3.1.00.000	Cota-parte Royalties - Compensação Financeira pela Produção de Pe	100.000,00		
1.7.1.8.02.6.0.00.000	COTA-PARTE DO FUNDO ESPECIAL DO PETRÓLEO - FEP	170.000,00		
1.7.1.8.02.6.1.00.000	Cota-Parte do Fundo Especial do Petróleo - FEP - Principal	170.000,00		
1.7.1.8.03.0.0.00.000	TRANSFERÊNCIA DE RECURSOS DO SISTEMA ÚNICO DE SAÚDE - S	3.367.000,00		
1.7.1.8.03.1.0.00.000	TRANSFERÊNCIA DE RECURSOS DO SUS - ATENÇÃO BÁSICA	1.647.000,00		
1.7.1.8.03.1.1.00.000	TRANSFERÊNCIA DE RECURSOS DO SUS - ATENÇÃO BÁSICA - F	1.647.000,00		
1.7.1.8.03.1.1.00.001	Piso de Atenção Básica Fixo - (PAB Fixo)	1.083.000,00		

DEO DIÁRIO ELETRÔNICO OFICIAL

Assinado Eletronicamente com Certificado Padrão ICP-Brasil, em conformidade com a Medida Provisória nº 2.200-2, de 2001, garantindo autenticidade, validade jurídica e integridade.

Governo Municipal de Tambau

Receita Segundo as Categorias Econômicas - Anexo 02
Orçamento da Seguridade Social e Fiscal

Unid. Orçamental
Governo Municipal de Tambau

Unid. Gestora
Prefeitura Municipal de Tambau
Câmara Municipal de Tambaú
Fundo Previdenciário do Município de Tambau

Exercício **2021**
R$

Código	Descrição	Desdobramento	Subcat. Econômica	Categoria Econômica
1.7.1.8.03.1.1.00.003	PACS - Programa Agentes Comunitários de Saúde	564.000,00		
1.7.1.8.03.2.0.00.000	TRANSFERÊNCIA DE RECURSOS DO SUS - ATENÇÃO DE MÉDIA E	1.480.000,00		
1.7.1.8.03.2.1.00.000	TRANSFERÊNCIA DE RECURSOS DO SUS - ATENÇÃO DE MÉDIA	1.480.000,00		
1.7.1.8.03.2.1.00.001	Media e Alta Complexidade Abulatorial e Hospitalar	1.480.000,00		
1.7.1.8.03.3.0.00.000	TRANSFERÊNCIA DE RECURSOS DO SUS - VIGILÂNCIA EM SAÚDI	150.000,00		
1.7.1.8.03.3.1.00.000	TRANSFERÊNCIA DE RECURSOS DO SUS - VIGILÂNCIA EM SAÚI	150.000,00		
1.7.1.8.03.3.1.00.001	Vigilância Sanitária	150.000,00		
1.7.1.8.03.4.0.00.000	TRANSFERÊNCIA DE RECURSOS DO SUS - ASSISTÊNCIA FARMAC	90.000,00		
1.7.1.8.03.4.1.00.000	TRANSFERÊNCIA DE RECURSOS DO SUS - ASSISTÊNCIA FARM/	90.000,00		
1.7.1.8.03.4.1.00.001	Programa de Assistência Farmacêutica Básica	90.000,00		
1.7.1.8.05.0.0.00.000	TRANSFERÊNCIAS DE RECURSOS DO FUNDO NACIONAL DO DESE	2.536.000,00		
1.7.1.8.05.1.0.00.000	TRANSFERÊNCIAS DO SALÁRIO-EDUCAÇÃO	2.020.000,00		
1.7.1.8.05.1.1.00.000	Transferências do Salário-Educação - Principal	2.020.000,00		
1.7.1.8.05.3.0.00.000	TRANSFERÊNCIAS DIRETAS DO FNDE REFERENTES AO PROGRA	440.000,00		
1.7.1.8.05.3.1.00.000	Transferências Diretas do FNDE referentes ao Programa Nacional de	440.000,00		
1.7.1.8.05.4.0.00.000	TRANSFERÊNCIAS DIRETAS DO FNDE REFERENTES AO PROGRA	76.000,00		
1.7.1.8.05.4.1.00.000	Transferências Diretas do FNDE referentes ao Programa Nacional de	76.000,00		
1.7.1.8.06.0.0.00.000	TRANSFERÊNCIA FINANCEIRA DO ICMS - DESONERAÇÃO - L.C. Nº	90.400,00		
1.7.1.8.06.1.0.00.000	TRANSFERÊNCIA FINANCEIRA DO ICMS - DESONERAÇÃO - L.C. N	90.400,00		
1.7.1.8.06.1.1.00.000	Transferência Financeira do ICMS - Desoneração - L.C. Nº 87/96 - Pri	113.000,00		
1.7.1.8.06.1.1.00.000	(-) Transferência Financeira do ICMS - Desoneração - L.C. N	-22.600,00		
1.7.1.8.12.0.0.00.000	TRANSFERÊNCIAS DE RECURSOS DO FUNDO NACIONAL DE ASSIS	234.000,00		
1.7.1.8.12.1.0.00.000	TRANSFERÊNCIAS DE RECURSOS DO FUNDO NACIONAL DE ASS	234.000,00		
1.7.1.8.12.1.1.00.000	TRANSFERÊNCIAS DE RECURSOS DO FUNDO NACIONAL DE AS	234.000,00		
1.7.1.8.12.1.1.00.001	Fundo Nacional de Assistência Social	40.000,00		
1.7.1.8.12.1.1.00.002	Programa Primeira Infância	56.000,00		
1.7.1.8.12.1.1.00.003	Proteção Social Especial de Alta Complexidade	8.000,00		
1.7.1.8.12.1.1.00.004	Proteção Social Básica	99.000,00		
1.7.1.8.12.1.1.00.005	Gestão do Programa Bolsa Família e do Cadastro Único	31.000,00		

DEO DIÁRIO ELETRÔNICO OFICIAL

Assinado Eletronicamente com Certificado Padrão ICP-Brasil, em conformidade com a Medida Provisória nº 2.200-2, de 2001, garantindo autenticidade, validade jurídica e integridade.

Governo Municipal de Tambau

Receita Segundo as Categorias Econômicas - Anexo 02
Orçamento da Seguridade Social e Fiscal

Unid. Orçamental
Governo Municipal de Tambau

Unid. Gestora
Prefeitura Municipal de Tambau
Câmara Municipal de Tambaú
Fundo Previdenciário do Município de Tambau

Exercício
2021
R$

Código	Descrição	Desdobramento	Subcat. Econômica	Categoria Econômica
1.7.1.8.99.0.0.00.000	OUTRAS TRANSFERÊNCIAS DA UNIÃO	10.000,00		
1.7.1.8.99.1.0.00.000	OUTRAS TRANSFERÊNCIAS DA UNIÃO	10.000,00		
1.7.1.8.99.1.1.00.000	OUTRAS TRANSFERÊNCIAS DA UNIÃO - PRINCIPAL	10.000,00		
1.7.1.8.99.1.1.00.001	FEX - Fundo de Apoio às Exportações	10.000,00		
1.7.2.0.00.0.0.00.000	TRANSFERÊNCIAS DOS ESTADOS E DO DISTRITO FEDERAL E DE SUA	23.753.400,00		
1.7.2.8.00.0.0.00.000	TRANSFERÊNCIAS DOS ESTADOS - ESPECÍFICAS DE ESTADOS, DF,	23.753.400,00		
1.7.2.8.01.0.0.00.000	PARTICIPAÇÃO NA RECEITA DOS ESTADOS	21.142.400,00		
1.7.2.8.01.1.0.00.000	COTA-PARTE DO ICMS	18.120.000,00		
1.7.2.8.01.1.1.00.000	Cota-Parte do ICMS - Principal	22.650.000,00		
1.7.2.8.01.1.1.00.000	(-) Cota-Parte do ICMS - Principal	-4.530.000,00		
1.7.2.8.01.2.0.00.000	COTA-PARTE DO IPVA	2.877.600,00		
1.7.2.8.01.2.1.00.000	Cota-Parte do IPVA - Principal	3.597.000,00		
1.7.2.8.01.2.1.00.000	(-) Cota-Parte do IPVA - Principal	-719.400,00		
1.7.2.8.01.3.0.00.000	COTA-PARTE DO IPI - MUNICÍPIOS	120.800,00		
1.7.2.8.01.3.1.00.000	Cota-Parte do IPI - Municípios - Principal	151.000,00		
1.7.2.8.01.3.1.00.000	(-) Cota-Parte do IPI - Municípios - Principal	-30.200,00		
1.7.2.8.01.4.0.00.000	COTA-PARTE DA CONTRIBUIÇÃO DE INTERVENÇÃO NO DOMÍNIO	24.000,00		
1.7.2.8.01.4.1.00.000	Cota-Parte da Contribuição de Intervenção no Domínio Econômico - F	24.000,00		
1.7.2.8.03.0.0.00.000	TRANSFERÊNCIA DE RECURSOS DO ESTADO PARA PROGRAMAS I	224.000,00		
1.7.2.8.03.1.0.00.000	TRANSFERÊNCIA DE RECURSOS DO ESTADO PARA PROGRAMAS	224.000,00		
1.7.2.8.03.1.1.00.000	TRANSFERÊNCIA DE RECURSOS DO ESTADO PARA PROGRAMA	224.000,00		
1.7.2.8.03.1.1.00.001	Atenção Básica	34.000,00		
1.7.2.8.03.1.1.00.002	Saúde Glicemia	18.000,00		
1.7.2.8.03.1.1.00.003	Saúde Aedes Aegypti	16.000,00		
1.7.2.8.03.1.1.00.004	Projeto Sorria	36.000,00		
1.7.2.8.03.1.1.00.005	Qualis Mais	120.000,00		
1.7.2.8.10.0.0.00.000	TRANSFERÊNCIA DE CONVÊNIOS DOS ESTADOS E DO DISTRITO F	2.387.000,00		
1.7.2.8.10.2.0.00.000	TRANSFERÊNCIAS DE CONVÊNIO DOS ESTADOS DESTINADAS A	2.202.000,00		
1.7.2.8.10.2.1.00.000	TRANSFERÊNCIAS DE CONVÊNIO DOS ESTADOS DESTINADAS A	2.202.000,00		

DEO
DIÁRIO ELETRÔNICO OFICIAL

Assinado Eletronicamente com Certificado Padrão ICP-Brasil, em conformidade com a Medida Provisória nº 2.200-2, de 2001, garantindo autenticidade, validade jurídica e integridade.

Governo Municipal de Tambau

Receita Segundo as Categorias Econômicas - Anexo 02
Orçamento da Seguridade Social e Fiscal

Unid. Orçamental
Governo Municipal de Tambau

Unid. Gestora
Prefeitura Municipal de Tambau
Câmara Municipal de Tambaú
Fundo Previdenciário do Município de Tambau

Exercício **2021**
R$

Código	Descrição	Desdobramento	Subcat. Econômica	Categoria Econômica
1.7.2.8.10.2.1.00.001	QESE Transportes de Alunos	1.950.000,00		
1.7.2.8.10.2.1.00.002	Auxílio Merenda Escolar	252.000,00		
1.7.2.8.10.9.0.00.000	OUTRAS TRANSFERÊNCIAS DE CONVÊNIO DOS ESTADOS	185.000,00		
1.7.2.8.10.9.1.00.000	OUTRAS TRANSFERÊNCIAS DE CONVÊNIO DOS ESTADOS - PRI	185.000,00		
1.7.2.8.10.9.1.00.001	SEADS - Auxílio ao Idoso	48.000,00		
1.7.2.8.10.9.1.00.002	SEADS - Auxílio Amigo	62.000,00		
1.7.2.8.10.9.1.00.003	SEADS - Renda Cidadão	8.000,00		
1.7.2.8.10.9.1.00.004	PEPS Especial	57.000,00		
1.7.2.8.10.9.1.00.005	Fundo Social de Solidariedade do Estado de São Paulo	10.000,00		
1.7.5.0.00.0.0.00.000	TRANSFERÊNCIAS DE OUTRAS INSTITUIÇÕES PÚBLICAS	11.615.000,00		
1.7.5.8.00.0.0.00.000	TRANSFERÊNCIAS DE OUTRAS INSTITUIÇÕES PÚBLICAS - ESPECÍFI	11.615.000,00		
1.7.5.8.01.0.0.00.000	TRANSFERÊNCIAS DE RECURSOS DO FUNDO DE MANUTENÇÃO E	11.615.000,00		
1.7.5.8.01.1.0.00.000	TRANSFERÊNCIAS DE RECURSOS DO FUNDO DE MANUTENÇÃO	11.615.000,00		
1.7.5.8.01.1.1.00.000	Transferências de Recursos do Fundo de Manutenção e Desenvolvim	11.615.000,00		
1.9.0.0.00.0.0.00.000	OUTRAS RECEITAS CORRENTES		429.000,00	
1.9.1.0.00.0.0.00.000	MULTAS ADMINISTRATIVAS, CONTRATUAIS E JUDICIAIS	60.000,00		
1.9.1.0.01.0.0.00.000	MULTAS PREVISTAS EM LEGISLAÇÃO ESPECÍFICA	59.000,00		
1.9.1.0.01.1.0.00.000	MULTAS PREVISTAS EM LEGISLAÇÃO ESPECÍFICA	59.000,00		
1.9.1.0.01.1.1.00.000	MULTAS PREVISTAS EM LEGISLAÇÃO ESPECÍFICA - PRINCIPAL	54.000,00		
1.9.1.0.01.1.1.00.001	Multas Previstas na Legislação de Trânsito	24.000,00		
1.9.1.0.01.1.1.00.002	Multas por Auto de Infração	30.000,00		
1.9.1.0.01.1.2.00.000	Multas Previstas em Legislação Específica - Multas e Juros	2.000,00		
1.9.1.0.01.1.3.00.000	Multas Previstas em Legislação Específica - Dívida Ativa	1.000,00		
1.9.1.0.01.1.4.00.000	Multas Previstas em Legislação Específica - Dívida Ativa - Multas e Ju	1.000,00		
1.9.1.0.01.1.9.00.000	Multas Previstas em Legislação Específica - Dívida Ativa - Atualizaçã	1.000,00		
1.9.1.0.06.0.0.00.000	MULTAS POR DANOS AMBIENTAIS	1.000,00		
1.9.1.0.06.1.0.00.000	MULTAS ADMINISTRATIVAS POR DANOS AMBIENTAIS	1.000,00		
1.9.1.0.06.1.1.00.000	Multas Administrativas por Danos Ambientais - Principal	1.000,00		
1.9.9.0.00.0.0.00.000	DEMAIS RECEITAS CORRENTES	369.000,00		

DEO DIÁRIO ELETRÔNICO OFICIAL

Assinado Eletronicamente com Certificado Padrão ICP-Brasil, em conformidade com a Medida Provisória nº 2.200-2, de 2001, garantindo autenticidade, validade jurídica e integridade.

Governo Municipal de Tambau

Receita Segundo as Categorias Econômicas - Anexo 02
Orçamento da Seguridade Social e Fiscal

Unid. Orçamental
Governo Municipal de Tambau

Unid. Gestora
Prefeitura Municipal de Tambau
Câmara Municipal de Tambaú
Fundo Previdenciário do Município de Tambau

Exercício **2021**
R$

Código	Descrição	Desdobramento	Subcat. Econômica	Categoria Econômica
1.9.9.0.03.0.0.00.000	COMPENSAÇÕES FINANCEIRAS ENTRE O REGIME GERAL E OS RE	10.000,00		
1.9.9.0.03.1.0.00.000	COMPENSAÇÕES FINANCEIRAS ENTRE O REGIME GERAL E OS R	10.000,00		
1.9.9.0.03.1.1.00.000	Compensações Financeiras entre o Regime Geral e os Regimes Próp	10.000,00		
1.9.9.0.12.0.0.00.000	ENCARGOS LEGAIS PELA INSCRIÇÃO EM DÍVIDA ATIVA E RECEITA	14.000,00		
1.9.9.0.12.2.0.00.000	ÔNUS DE SUCUMBÊNCIA	14.000,00		
1.9.9.0.12.2.1.00.000	Ônus de Sucumbência - Principal	14.000,00		
1.9.9.0.99.0.0.00.000	OUTRAS RECEITAS	345.000,00		
1.9.9.0.99.1.0.00.000	OUTRAS RECEITAS - PRIMÁRIAS	345.000,00		
1.9.9.0.99.1.1.00.000	OUTRAS RECEITAS - PRIMÁRIAS - PRINCIPAL	225.000,00		
1.9.9.0.99.1.1.00.001	Receita Diversa de Preços Públicos	79.000,00		
1.9.9.0.99.1.1.00.002	Outras Restituições	95.000,00		
1.9.9.0.99.1.1.00.003	Fundo Municipal da Criança e Adolescente	30.000,00		
1.9.9.0.99.1.1.00.004	Fundo Municipal dos Direitos do Idoso do Município de Tambaú	20.000,00		
1.9.9.0.99.1.1.00.005	Programa Dinheiro Verde	1.000,00		
1.9.9.0.99.1.3.00.000	OUTRAS RECEITAS - PRIMÁRIAS - DÍVIDA ATIVA	70.000,00		
1.9.9.0.99.1.3.00.001	Receita da Dívida Ativa não Tributária de Outras Receitas	70.000,00		
1.9.9.0.99.1.4.00.000	OUTRAS RECEITAS - PRIMÁRIAS - DÍVIDA ATIVA - MULTAS E JUF	32.000,00		
1.9.9.0.99.1.4.01.000	OUTRAS RECEITAS - PRIMÁRIAS - DÍVIDA ATIVA - MULTAS E JU	32.000,00		
1.9.9.0.99.1.4.01.001	Outras Multas e Juros de Mora da Dívida Ativa não Tributária	42.000,00		
1.9.9.0.99.1.4.01.001	(-) Outras Multas e Juros de Mora da Dívida Ativa não Tribu	-10.000,00		
1.9.9.0.99.1.9.00.000	OUTRAS RECEITAS - PRIMÁRIAS - DÍVIDA ATIVA - ATUALIZAÇÃO	18.000,00		
1.9.9.0.99.1.9.00.001	Receita de Correção Monetária da Dívida Ativa não Tributária	18.000,00		
2.0.0.0.00.0.0.00.000	RECEITAS DE CAPITAL			600.000,00
2.4.0.0.00.0.0.00.000	TRANSFERÊNCIAS DE CAPITAL		600.000,00	
2.4.2.0.00.0.0.00.000	TRANSFERÊNCIAS DOS ESTADOS E DO DISTRITO FEDERAL E DE SUA	600.000,00		
2.4.2.8.00.0.0.00.000	TRANSFERÊNCIAS DOS ESTADOS, DISTRITO FEDERAL E DE SUAS E	600.000,00		
2.4.2.8.10.0.0.00.000	TRANSFERÊNCIAS DE CONVÊNIOS DOS ESTADOS E DO DISTRITO	600.000,00		
2.4.2.8.10.9.0.00.000	OUTRAS TRANSFERÊNCIAS DE CONVÊNIO DOS ESTADOS	600.000,00		
2.4.2.8.10.9.1.00.000	OUTRAS TRANSFERÊNCIAS DE CONVÊNIO DOS ESTADOS - PRI	600.000,00		

DEO DIÁRIO ELETRÔNICO OFICIAL

Assinado Eletronicamente com Certificado Padrão ICP-Brasil, em conformidade com a Medida Provisória nº 2.200-2, de 2001, garantindo autenticidade, validade jurídica e integridade.

Governo Municipal de Tambau

Receita Segundo as Categorias Econômicas - Anexo 02
Orçamento da Seguridade Social e Fiscal

Unid. Orçamental
Governo Municipal de Tambau

Unid. Gestora
Prefeitura Municipal de Tambau
Câmara Municipal de Tambaú
Fundo Previdenciário do Município de Tambau

Exercício
2021
R$

Código	Descrição	Desdobramento	Subcat. Econômica	Categoria Econômica
2.4.2.8.10.9.1.00.001	Secretaria de Turismo do Estado de São Paulo	600.000,00		
7.0.0.0.00.0.0.00.000	RECEITAS CORRENTES - INTRA OFSS			4.890.000,00
7.2.0.0.00.0.0.00.000	CONTRIBUIÇÕES - INTRA OFSS		3.490.000,00	
7.2.1.0.00.0.0.00.000	CONTRIBUIÇÕES SOCIAIS - INTRA OFSS	3.490.000,00		
7.2.1.8.00.0.0.00.000	CONTRIBUIÇÕES SOCIAIS ESPECÍFICAS DE ESTADOS, DF, MUNICÍPI	3.490.000,00		
7.2.1.8.03.0.0.00.000	CPSSS PATRONAL - SERVIDOR CIVIL - ESPECÍFICA DE ESTADOS, D	3.490.000,00		
7.2.1.8.03.1.0.00.000	CPSSS PATRONAL - SERVIDOR CIVIL ATIVO - INTRA OFSS	3.490.000,00		
7.2.1.8.03.1.1.00.000	CPSSS PATRONAL - SERVIDOR CIVIL ATIVO - PRINCIPAL - INTRA	3.490.000,00		
7.2.1.8.03.1.1.01.000	CONTRIBUIÇÃO PATRONAL DE SERVIDOR ATIVO CIVIL PARA C	3.490.000,00		
7.2.1.8.03.1.1.01.001	Contrib Patronal do Servidor Ativo - Prefeitura	3.400.000,00		
7.2.1.8.03.1.1.01.002	Contrib Patronal do Servidor Ativo - Câmara	90.000,00		
7.9.0.0.00.0.0.00.000	OUTRAS RECEITAS CORRENTES - INTRA OFSS		1.400.000,00	
7.9.9.0.00.0.0.00.000	DEMAIS RECEITAS CORRENTES - INTRA OFSS	1.400.000,00		
7.9.9.0.01.0.0.00.000	APORTES PERIÓDICOS PARA AMORTIZAÇÃO DE DÉFICIT ATUARIA	1.400.000,00		
7.9.9.0.01.1.0.00.000	APORTES PERIÓDICOS PARA AMORTIZAÇÃO DE DÉFICIT ATUARI	1.400.000,00		
7.9.9.0.01.1.1.00.000	Aportes Periódicos para Amortização de Déficit Atuarial do RPPS - Pri	1.400.000,00		
				93.400.000,00

Receitas Correntes	97.628.000,00
(-) Receitas Dedutoras	-9.718.000,00
Receitas de Capital	600.000,00
Receitas Intra-orçamentárias Correntes	4.890.000,00
Receitas Intra-orçamentárias de Capital	0,00
Receita Total	**93.400.000,00**

DEO DIÁRIO ELETRÔNICO OFICIAL

Assinado Eletronicamente com Certificado Padrão ICP-Brasil, em conformidade com a Medida Provisória nº 2.200-2, de 2001, garantindo autenticidade, validade jurídica e integridade.

PREFEITURA MUNICIPAL
TAMBAÚ

www.diarioeletronicooficial.com.br/diario/tambau

Conforme Lei Municipal Nº 3142 de 14 de outubro de 2019

14/12/2020

Edição nº 219

Governo Municipal de Tambau

Consolidação da Despesa - Anexo 02
Orçamento da Seguridade Social e Fiscal

Unid. Orçamental
Governo Municipal de Tambau

Unid. Gestora
Prefeitura Municipal de Tambau
Câmara Municipal de Tambau
Fundo Previdenciário do Município de Tambau

Exercício
2021
R$

Código	Descrição	Desdobramento	Elemento	Cat. Econômica
Unidade: 01.01.01 - GABINETE DO PREFEITO				
3.0.00.00	DESPESAS CORRENTES			575.000,00
3.1.00.00	PESSOAL E ENCARGOS SOCIAIS		300.000,00	
3.1.90.00	APLICAÇÃO DIRETA		300.000,00	
3.1.90.11	Vencimentos e Vantagens Fixas - Pessoal Civil	240.000,00		
3.1.90.13	Obrigações Patronais	60.000,00		
3.3.00.00	OUTRAS DESPESAS CORRENTES		275.000,00	
3.3.90.00	APLICAÇÕES DIRETAS		275.000,00	
3.3.90.33	Passagens e Despesas com Locomoção	50.000,00		
3.3.90.36	Outros Serviços de Terceiros - Pessoa Física	75.000,00		
3.3.90.39	Outros Serviços de Terceiros - Pessoa Jurídica	150.000,00		
		TOTAL DA UNIDADE		575.000,00
Unidade: 01.01.02 - CHEFIA DE GABINETE				
3.0.00.00	DESPESAS CORRENTES			105.000,00
3.1.00.00	PESSOAL E ENCARGOS SOCIAIS		105.000,00	
3.1.90.00	APLICAÇÃO DIRETA		105.000,00	
3.1.90.11	Vencimentos e Vantagens Fixas - Pessoal Civil	85.000,00		
3.1.90.13	Obrigações Patronais	20.000,00		
		TOTAL DA UNIDADE		105.000,00
Unidade: 01.01.03 - DEPARTAMENTO DE SECRETARIA E EXPEDIENTE				
3.0.00.00	DESPESAS CORRENTES			630.000,00
3.1.00.00	PESSOAL E ENCARGOS SOCIAIS		480.000,00	
3.1.90.00	APLICAÇÃO DIRETA		405.000,00	
3.1.90.11	Vencimentos e Vantagens Fixas - Pessoal Civil	400.000,00		
3.1.90.13	Obrigações Patronais	5.000,00		
3.1.91.00	APLICAÇÃO DIRETA		75.000,00	
3.1.91.13	Obrigações Patronais - INTRA OFSS	75.000,00		
3.3.00.00	OUTRAS DESPESAS CORRENTES		150.000,00	
3.3.90.00	APLICAÇÕES DIRETAS		150.000,00	
3.3.90.39	Outros Serviços de Terceiros - Pessoa Jurídica	150.000,00		
		TOTAL DA UNIDADE		630.000,00
Unidade: 01.01.04 - DEPARTAMENTO DE DEFESA CIVIL				
3.0.00.00	DESPESAS CORRENTES			65.000,00
3.1.00.00	PESSOAL E ENCARGOS SOCIAIS		65.000,00	
3.1.90.00	APLICAÇÃO DIRETA		55.000,00	

DEO DIÁRIO ELETRÔNICO OFICIAL

Assinado Eletronicamente com Certificado Padrão ICP-Brasil, em conformidade com a Medida Provisória nº 2.200-2, de 2001, garantindo autenticidade, validade jurídica e integridade.

Governo Municipal de Tambau

Consolidação da Despesa - Anexo 02
Orçamento da Seguridade Social e Fiscal

Unid. Orçamental
Governo Municipal de Tambau

Unid. Gestora
Prefeitura Municipal de Tambau
Câmara Municipal de Tambau
Fundo Previdenciário do Município de Tambau

Exercício
2021
R$

Código	Descrição	Desdobramento	Elemento	Cat. Econômica
Unidade: 01.01.04 - DEPARTAMENTO DE DEFESA CIVIL				
3.1.90.11	Vencimentos e Vantagens Fixas - Pessoal Civil	55.000,00		
3.1.91.00	APLICAÇÃO DIRETA		10.000,00	
3.1.91.13	Obrigações Patronais - INTRA OFSS	10.000,00		
9.0.00.00	RESERVA DE CONTINGÊNCIA			100.000,00
9.9.00.00	RESERVA DE CONTINGÊNCIA		100.000,00	
9.9.99.00	RESERVA DE CONTINGÊNCIA		100.000,00	
9.9.99.99	RESERVA DE CONTINGÊNCIA	100.000,00		
		TOTAL DA UNIDADE		165.000,00
Unidade: 01.01.06 - FUNDO SOCIAL DE SOLIDARIEDADE DO MUNICÍPIO DE TAMBAÚ				
3.0.00.00	DESPESAS CORRENTES			1.220.000,00
3.1.00.00	PESSOAL E ENCARGOS SOCIAIS		600.000,00	
3.1.90.00	APLICAÇÃO DIRETA		600.000,00	
3.1.90.04	Contratação por Tempo Determinado - Pessoal Civil	600.000,00		
3.3.00.00	OUTRAS DESPESAS CORRENTES		620.000,00	
3.3.90.00	APLICAÇÕES DIRETAS		620.000,00	
3.3.90.30	Material de Consumo	300.000,00		
3.3.90.36	Outros Serviços de Terceiros - Pessoa Física	20.000,00		
3.3.90.39	Outros Serviços de Terceiros - Pessoa Jurídica	300.000,00		
		TOTAL DA UNIDADE		1.220.000,00
Unidade: 01.01.08 - PROCURADORIA JURÍDICA				
3.0.00.00	DESPESAS CORRENTES			4.165.000,00
3.1.00.00	PESSOAL E ENCARGOS SOCIAIS		340.000,00	
3.1.90.00	APLICAÇÃO DIRETA		280.000,00	
3.1.90.11	Vencimentos e Vantagens Fixas - Pessoal Civil	280.000,00		
3.1.91.00	APLICAÇÃO DIRETA		60.000,00	
3.1.91.13	Obrigações Patronais - INTRA OFSS	60.000,00		
3.3.00.00	OUTRAS DESPESAS CORRENTES		3.825.000,00	
3.3.90.00	APLICAÇÕES DIRETAS		3.825.000,00	
3.3.90.39	Outros Serviços de Terceiros - Pessoa Jurídica	25.000,00		
3.3.90.91	Sentenças Judiciais	3.800.000,00		
		TOTAL DA UNIDADE		4.165.000,00
Unidade: 01.01.10 - ASSESSORIA DE PLANEJAMENTO				
3.0.00.00	DESPESAS CORRENTES			1.400.000,00
3.3.00.00	OUTRAS DESPESAS CORRENTES		1.400.000,00	

DEO DIÁRIO ELETRÔNICO OFICIAL

Assinado Eletronicamente com Certificado Padrão ICP-Brasil, em conformidade com a Medida Provisória nº 2.200-2, de 2001, garantindo autenticidade, validade jurídica e integridade.

Governo Municipal de Tambau

Consolidação da Despesa - Anexo 02
Orçamento da Seguridade Social e Fiscal

Unid. Orçamental
Governo Municipal de Tambau

Unid. Gestora
Prefeitura Municipal de Tambau
Câmara Municipal de Tambau
Fundo Previdenciário do Município de Tambau

Exercício
2021
R$

Código	Descrição	Desdobramento	Elemento	Cat. Econômica
Unidade: 01.01.10 - ASSESSORIA DE PLANEJAMENTO				
3.3.91.00	APLICAÇÃO DIRETA DECORRENTE DE OPERAÇÕES ENTRE ÓRGAOS, FU		1.400.000,00	
3.3.91.97	Aporte para Cobertura do Déficit Atuarial do RPPS	1.400.000,00		
		TOTAL DA UNIDADE		1.400.000,00
Unidade: 01.01.11 - ASSESSORIA DE TECNOLOGIA DE INFORMAÇÃO				
3.0.00.00	DESPESAS CORRENTES			360.000,00
3.1.00.00	PESSOAL E ENCARGOS SOCIAIS		120.000,00	
3.1.90.00	APLICAÇÃO DIRETA		100.000,00	
3.1.90.11	Vencimentos e Vantagens Fixas - Pessoal Civil	100.000,00		
3.1.91.00	APLICAÇÃO DIRETA		20.000,00	
3.1.91.13	Obrigações Patronais - INTRA OFSS	20.000,00		
3.3.00.00	OUTRAS DESPESAS CORRENTES		240.000,00	
3.3.90.00	APLICAÇÕES DIRETAS		240.000,00	
3.3.90.39	Outros Serviços de Terceiros - Pessoa Jurídica	240.000,00		
		TOTAL DA UNIDADE		360.000,00
Unidade: 01.02.01 - DEPARTAMENTO DE ADMINISTRAÇÃO				
3.0.00.00	DESPESAS CORRENTES			65.000,00
3.1.00.00	PESSOAL E ENCARGOS SOCIAIS		65.000,00	
3.1.90.00	APLICAÇÃO DIRETA		60.000,00	
3.1.90.11	Vencimentos e Vantagens Fixas - Pessoal Civil	55.000,00		
3.1.90.13	Obrigações Patronais	5.000,00		
3.1.91.00	APLICAÇÃO DIRETA		5.000,00	
3.1.91.13	Obrigações Patronais - INTRA OFSS	5.000,00		
		TOTAL DA UNIDADE		65.000,00
Unidade: 01.02.02 - DEPARTAMENTO DE GESTÃO DE PESSOAS				
3.0.00.00	DESPESAS CORRENTES			1.430.000,00
3.1.00.00	PESSOAL E ENCARGOS SOCIAIS		120.000,00	
3.1.90.00	APLICAÇÃO DIRETA		100.000,00	
3.1.90.11	Vencimentos e Vantagens Fixas - Pessoal Civil	100.000,00		
3.1.91.00	APLICAÇÃO DIRETA		20.000,00	
3.1.91.13	Obrigações Patronais - INTRA OFSS	20.000,00		
3.3.00.00	OUTRAS DESPESAS CORRENTES		1.310.000,00	
3.3.90.00	APLICAÇÕES DIRETAS		1.310.000,00	
3.3.90.39	Outros Serviços de Terceiros - Pessoa Jurídica	1.310.000,00		

DEO DIÁRIO ELETRÔNICO OFICIAL

Assinado Eletronicamente com Certificado Padrão ICP-Brasil, em conformidade com a Medida Provisória nº 2.200-2, de 2001, garantindo autenticidade, validade jurídica e integridade.

Governo Municipal de Tambau

Consolidação da Despesa - Anexo 02
Orçamento da Seguridade Social e Fiscal

Unid. Orçamental
Governo Municipal de Tambau

Unid. Gestora
Prefeitura Municipal de Tambau
Câmara Municipal de Tambau
Fundo Previdenciário do Município de Tambau

Exercício
2021
R$

Código	Descrição	Desdobramento	Elemento	Cat. Econômica
Unidade: 01.02.02 - DEPARTAMENTO DE GESTÃO DE PESSOAS				
		TOTAL DA UNIDADE		1.430.000,00
Unidade: 01.02.03 - PROGRAMA DE FORMAÇÃO PATRIMÔNIO SERVIDOR PÚBLICO - PASEP				
3.0.00.00	DESPESAS CORRENTES			850.000,00
3.3.00.00	OUTRAS DESPESAS CORRENTES		850.000,00	
3.3.90.00	APLICAÇÕES DIRETAS		850.000,00	
3.3.90.47	Obrigações Tributárias e Contributivas	850.000,00		
		TOTAL DA UNIDADE		850.000,00
Unidade: 01.02.04 - INATIVOS E PENSIONISTAS				
3.0.00.00	DESPESAS CORRENTES			80.000,00
3.1.00.00	PESSOAL E ENCARGOS SOCIAIS		80.000,00	
3.1.90.00	APLICAÇÃO DIRETA		80.000,00	
3.1.90.03	Pensões	80.000,00		
		TOTAL DA UNIDADE		80.000,00
Unidade: 01.02.05 - DEPARTAMENTO DE ALMOXARIFADO				
3.0.00.00	DESPESAS CORRENTES			2.575.000,00
3.1.00.00	PESSOAL E ENCARGOS SOCIAIS		175.000,00	
3.1.90.00	APLICAÇÃO DIRETA		145.000,00	
3.1.90.11	Vencimentos e Vantagens Fixas - Pessoal Civil	140.000,00		
3.1.90.13	Obrigações Patronais	5.000,00		
3.1.91.00	APLICAÇÃO DIRETA		30.000,00	
3.1.91.13	Obrigações Patronais - INTRA OFSS	30.000,00		
3.3.00.00	OUTRAS DESPESAS CORRENTES		2.400.000,00	
3.3.90.00	APLICAÇÕES DIRETAS		2.400.000,00	
3.3.90.30	Material de Consumo	1.300.000,00		
3.3.90.39	Outros Serviços de Terceiros - Pessoa Jurídica	1.100.000,00		
4.0.00.00	DESPESAS DE CAPITAL			150.000,00
4.4.00.00	INVESTIMENTOS		150.000,00	
4.4.90.00	APLICAÇÕES DIRETAS		150.000,00	
4.4.90.52	Equipamentos e Material Permanente	150.000,00		
		TOTAL DA UNIDADE		2.725.000,00
Unidade: 01.02.06 - DEPARTAMENTO DE COMPRAS				
3.0.00.00	DESPESAS CORRENTES			315.000,00
3.1.00.00	PESSOAL E ENCARGOS SOCIAIS		265.000,00	

DEO DIÁRIO ELETRÔNICO OFICIAL

Assinado Eletronicamente com Certificado Padrão ICP-Brasil, em conformidade com a Medida Provisória nº 2.200-2, de 2001, garantindo autenticidade, validade jurídica e integridade.

Governo Municipal de Tambau

Consolidação da Despesa - Anexo 02
Orçamento da Seguridade Social e Fiscal

Unid. Orçamental
Governo Municipal de Tambau

Unid. Gestora
Prefeitura Municipal de Tambau
Câmara Municipal de Tambau
Fundo Previdenciário do Município de Tambau

Exercício
2021
R$

Código	Descrição	Desdobramento	Elemento	Cat. Econômica
Unidade: 01.02.06 - DEPARTAMENTO DE COMPRAS				
3.1.90.00	APLICAÇÃO DIRETA		230.000,00	
3.1.90.11	Vencimentos e Vantagens Fixas - Pessoal Civil	230.000,00		
3.1.91.00	APLICAÇÃO DIRETA		35.000,00	
3.1.91.13	Obrigações Patronais - INTRA OFSS	35.000,00		
3.3.00.00	OUTRAS DESPESAS CORRENTES		50.000,00	
3.3.90.00	APLICAÇÕES DIRETAS		50.000,00	
3.3.90.39	Outros Serviços de Terceiros - Pessoa Jurídica	50.000,00		
	TOTAL DA UNIDADE			315.000,00
Unidade: 01.03.01 - DEPARTAMENTO FINANCEIRO				
3.0.00.00	DESPESAS CORRENTES			150.000,00
3.1.00.00	PESSOAL E ENCARGOS SOCIAIS		130.000,00	
3.1.90.00	APLICAÇÃO DIRETA		105.000,00	
3.1.90.11	Vencimentos e Vantagens Fixas - Pessoal Civil	105.000,00		
3.1.91.00	APLICAÇÃO DIRETA		25.000,00	
3.1.91.13	Obrigações Patronais - INTRA OFSS	25.000,00		
3.3.00.00	OUTRAS DESPESAS CORRENTES		20.000,00	
3.3.90.00	APLICAÇÕES DIRETAS		20.000,00	
3.3.90.33	Passagens e Despesas com Locomoção	10.000,00		
3.3.90.39	Outros Serviços de Terceiros - Pessoa Jurídica	10.000,00		
	TOTAL DA UNIDADE			150.000,00
Unidade: 01.03.02 - DEPARTAMENTO DE CONTABILIDADE				
3.0.00.00	DESPESAS CORRENTES			330.000,00
3.1.00.00	PESSOAL E ENCARGOS SOCIAIS		320.000,00	
3.1.90.00	APLICAÇÃO DIRETA		280.000,00	
3.1.90.11	Vencimentos e Vantagens Fixas - Pessoal Civil	280.000,00		
3.1.91.00	APLICAÇÃO DIRETA		40.000,00	
3.1.91.13	Obrigações Patronais - INTRA OFSS	40.000,00		
3.3.00.00	OUTRAS DESPESAS CORRENTES		10.000,00	
3.3.90.00	APLICAÇÕES DIRETAS		10.000,00	
3.3.90.33	Passagens e Despesas com Locomoção	5.000,00		
3.3.90.39	Outros Serviços de Terceiros - Pessoa Jurídica	5.000,00		
	TOTAL DA UNIDADE			330.000,00
Unidade: 01.03.03 - DEPARTAMENTO DE TESOURARIA				
3.0.00.00	DESPESAS CORRENTES			470.000,00

DEO DIÁRIO ELETRÔNICO OFICIAL

Assinado Eletronicamente com Certificado Padrão ICP-Brasil, em conformidade com a Medida Provisória nº 2.200-2, de 2001, garantindo autenticidade, validade jurídica e integridade.

Governo Municipal de Tambau

Consolidação da Despesa - Anexo 02
Orçamento da Seguridade Social e Fiscal

Unid. Orçamental
Governo Municipal de Tambau

Unid. Gestora
Prefeitura Municipal de Tambau
Câmara Municipal de Tambau
Fundo Previdenciário do Município de Tambau

Exercício
2021
R$

Código	Descrição	Desdobramento	Elemento	Cat. Econômica
Unidade: 01.03.03 - DEPARTAMENTO DE TESOURARIA				
3.1.00.00	PESSOAL E ENCARGOS SOCIAIS		270.000,00	
3.1.90.00	APLICAÇÃO DIRETA		230.000,00	
3.1.90.11	Vencimentos e Vantagens Fixas - Pessoal Civil	230.000,00		
3.1.91.00	APLICAÇÃO DIRETA		40.000,00	
3.1.91.13	Obrigações Patronais - INTRA OFSS	40.000,00		
3.3.00.00	OUTRAS DESPESAS CORRENTES		200.000,00	
3.3.90.00	APLICAÇÕES DIRETAS		200.000,00	
3.3.90.39	Outros Serviços de Terceiros - Pessoa Jurídica	200.000,00		
		TOTAL DA UNIDADE		470.000,00
Unidade: 01.03.04 - DEPARTAMENTO DE CADASTRO MUNICIPAL				
3.0.00.00	DESPESAS CORRENTES			50.000,00
3.1.00.00	PESSOAL E ENCARGOS SOCIAIS		50.000,00	
3.1.90.00	APLICAÇÃO DIRETA		45.000,00	
3.1.90.11	Vencimentos e Vantagens Fixas - Pessoal Civil	45.000,00		
3.1.91.00	APLICAÇÃO DIRETA		5.000,00	
3.1.91.13	Obrigações Patronais - INTRA OFSS	5.000,00		
		TOTAL DA UNIDADE		50.000,00
Unidade: 01.03.05 - DEPARTAMENTO DE LANÇADORIA				
3.0.00.00	DESPESAS CORRENTES			130.000,00
3.1.00.00	PESSOAL E ENCARGOS SOCIAIS		120.000,00	
3.1.90.00	APLICAÇÃO DIRETA		100.000,00	
3.1.90.11	Vencimentos e Vantagens Fixas - Pessoal Civil	100.000,00		
3.1.91.00	APLICAÇÃO DIRETA		20.000,00	
3.1.91.13	Obrigações Patronais - INTRA OFSS	20.000,00		
3.3.00.00	OUTRAS DESPESAS CORRENTES		10.000,00	
3.3.90.00	APLICAÇÕES DIRETAS		10.000,00	
3.3.90.39	Outros Serviços de Terceiros - Pessoa Jurídica	10.000,00		
		TOTAL DA UNIDADE		130.000,00
Unidade: 01.03.06 - DEPARTAMENTO DE FISCALIZAÇÃO TRIBUTÁRIA				
3.0.00.00	DESPESAS CORRENTES			265.000,00
3.1.00.00	PESSOAL E ENCARGOS SOCIAIS		200.000,00	
3.1.90.00	APLICAÇÃO DIRETA		170.000,00	
3.1.90.11	Vencimentos e Vantagens Fixas - Pessoal Civil	170.000,00		
3.1.91.00	APLICAÇÃO DIRETA		30.000,00	

DEO DIÁRIO ELETRÔNICO OFICIAL

Assinado Eletronicamente com Certificado Padrão ICP-Brasil, em conformidade com a Medida Provisória nº 2.200-2, de 2001, garantindo autenticidade, validade jurídica e integridade.

Governo Municipal de Tambau

Consolidação da Despesa - Anexo 02
Orçamento da Seguridade Social e Fiscal

Unid. Orçamental
Governo Municipal de Tambau

Unid. Gestora
Prefeitura Municipal de Tambau
Câmara Municipal de Tambau
Fundo Previdenciário do Município de Tambau

Exercício
2021
R$

Código	Descrição	Desdobramento	Elemento	Cat. Econômica
Unidade: 01.03.06 - DEPARTAMENTO DE FISCALIZAÇÃO TRIBUTÁRIA				
3.1.91.13	Obrigações Patronais - INTRA OFSS	30.000,00		
3.3.00.00	OUTRAS DESPESAS CORRENTES		65.000,00	
3.3.90.00	APLICAÇÕES DIRETAS		65.000,00	
3.3.90.39	Outros Serviços de Terceiros - Pessoa Jurídica	65.000,00		
		TOTAL DA UNIDADE		265.000,00
Unidade: 01.03.10 - DÍVIDA CONTRATADA INTERNA				
3.0.00.00	DESPESAS CORRENTES			800.000,00
3.2.00.00	JUROS E ENCARGOS DA DÍVIDA		800.000,00	
3.2.90.00	APLICAÇÕES DIRETAS		800.000,00	
3.2.90.21	Juros Sobre a Dívida por Contrato	800.000,00		
4.0.00.00	DESPESAS DE CAPITAL			750.000,00
4.6.00.00	AMORTIZAÇÃO DA DÍVIDA		750.000,00	
4.6.90.00	APLICAÇÕES DIRETAS		750.000,00	
4.6.90.71	Principal da Dívida Contratual Resgatada	750.000,00		
		TOTAL DA UNIDADE		1.550.000,00
Unidade: 01.04.02 - DEPARTAMENTO TÉCNICO				
3.0.00.00	DESPESAS CORRENTES			579.000,00
3.1.00.00	PESSOAL E ENCARGOS SOCIAIS		559.000,00	
3.1.90.00	APLICAÇÃO DIRETA		494.000,00	
3.1.90.11	Vencimentos e Vantagens Fixas - Pessoal Civil	484.000,00		
3.1.90.13	Obrigações Patronais	10.000,00		
3.1.91.00	APLICAÇÃO DIRETA		65.000,00	
3.1.91.13	Obrigações Patronais - INTRA OFSS	65.000,00		
3.3.00.00	OUTRAS DESPESAS CORRENTES		20.000,00	
3.3.90.00	APLICAÇÕES DIRETAS		20.000,00	
3.3.90.39	Outros Serviços de Terceiros - Pessoa Jurídica	20.000,00		
		TOTAL DA UNIDADE		579.000,00
Unidade: 01.04.11 - DEPARTAMENTO MUNICIPAL DE ÁGUA E ESGOTO DE TAMBAÚ - DEMAET				
3.0.00.00	DESPESAS CORRENTES			4.670.000,00
3.1.00.00	PESSOAL E ENCARGOS SOCIAIS		1.750.000,00	
3.1.90.00	APLICAÇÃO DIRETA		1.500.000,00	
3.1.90.11	Vencimentos e Vantagens Fixas - Pessoal Civil	1.500.000,00		
3.1.91.00	APLICAÇÃO DIRETA		250.000,00	
3.1.91.13	Obrigações Patronais - INTRA OFSS	250.000,00		

DEO DIÁRIO ELETRÔNICO OFICIAL

Assinado Eletronicamente com Certificado Padrão ICP-Brasil, em conformidade com a Medida Provisória nº 2.200-2, de 2001, garantindo autenticidade, validade jurídica e integridade.

Governo Municipal de Tambau

Consolidação da Despesa - Anexo 02
Orçamento da Seguridade Social e Fiscal

Unid. Orçamental
Governo Municipal de Tambau

Unid. Gestora
Prefeitura Municipal de Tambau
Câmara Municipal de Tambau
Fundo Previdenciário do Município de Tambau

Exercício
2021
R$

Código	Descrição	Desdobramento	Elemento	Cat. Econômica
Unidade: 01.04.11 - DEPARTAMENTO MUNICIPAL DE ÁGUA E ESGOTO DE TAMBAÚ - DEMAET				
3.3.00.00	OUTRAS DESPESAS CORRENTES		2.920.000,00	
3.3.90.00	APLICAÇÕES DIRETAS		2.920.000,00	
3.3.90.30	Material de Consumo	700.000,00		
3.3.90.33	Passagens e Despesas com Locomoção	10.000,00		
3.3.90.36	Outros Serviços de Terceiros - Pessoa Física	10.000,00		
3.3.90.39	Outros Serviços de Terceiros - Pessoa Jurídica	2.200.000,00		
4.0.00.00	DESPESAS DE CAPITAL			450.000,00
4.4.00.00	INVESTIMENTOS		450.000,00	
4.4.90.00	APLICAÇÕES DIRETAS		450.000,00	
4.4.90.51	Obras e Instalações	300.000,00		
4.4.90.52	Equipamentos e Material Permanente	150.000,00		
		TOTAL DA UNIDADE		5.120.000,00
Unidade: 01.05.01 - DEPARTAMENTO DE ENSINO FUNDAMENTAL				
3.0.00.00	DESPESAS CORRENTES			9.497.000,00
3.1.00.00	PESSOAL E ENCARGOS SOCIAIS		1.515.000,00	
3.1.90.00	APLICAÇÃO DIRETA		1.255.000,00	
3.1.90.11	Vencimentos e Vantagens Fixas - Pessoal Civil	1.250.000,00		
3.1.90.13	Obrigações Patronais	5.000,00		
3.1.91.00	APLICAÇÃO DIRETA		260.000,00	
3.1.91.13	Obrigações Patronais - INTRA OFSS	260.000,00		
3.3.00.00	OUTRAS DESPESAS CORRENTES		7.982.000,00	
3.3.50.00	TRANSFERÊNCIAS A INSTITUIÇÕES PRIVADAS SEM FINS LUCRATIVOS		860.000,00	
3.3.50.41	Contribuições	260.000,00		
3.3.50.43	Subvenções Sociais	600.000,00		
3.3.90.00	APLICAÇÕES DIRETAS		7.122.000,00	
3.3.90.30	Material de Consumo	746.000,00		
3.3.90.33	Passagens e Despesas com Locomoção	30.000,00		
3.3.90.36	Outros Serviços de Terceiros - Pessoa Física	30.000,00		
3.3.90.39	Outros Serviços de Terceiros - Pessoa Jurídica	6.316.000,00		
4.0.00.00	DESPESAS DE CAPITAL			950.000,00
4.4.00.00	INVESTIMENTOS		950.000,00	
4.4.90.00	APLICAÇÕES DIRETAS		950.000,00	
4.4.90.51	Obras e Instalações	500.000,00		
4.4.90.52	Equipamentos e Material Permanente	450.000,00		
		TOTAL DA UNIDADE		10.447.000,00

DEO DIÁRIO ELETRÔNICO OFICIAL

Assinado Eletronicamente com Certificado Padrão ICP-Brasil, em conformidade com a Medida Provisória nº 2.200-2, de 2001, garantindo autenticidade, validade jurídica e integridade.

Governo Municipal de Tambau

Consolidação da Despesa - Anexo 02
Orçamento da Seguridade Social e Fiscal

Unid. Orçamental
Governo Municipal de Tambau

Unid. Gestora
Prefeitura Municipal de Tambau
Câmara Municipal de Tambau
Fundo Previdenciário do Município de Tambau

Exercício
2021
R$

Código	Descrição	Desdobramento	Elemento	Cat. Econômica
Unidade: 01.05.03 - DEPARTAMENTO DE ALIMENTAÇÃO ESCOLAR				
3.0.00.00	DESPESAS CORRENTES			1.637.000,00
3.1.00.00	PESSOAL E ENCARGOS SOCIAIS		470.000,00	
3.1.90.00	APLICAÇÃO DIRETA		400.000,00	
3.1.90.11	Vencimentos e Vantagens Fixas - Pessoal Civil	400.000,00		
3.1.91.00	APLICAÇÃO DIRETA		70.000,00	
3.1.91.13	Obrigações Patronais - INTRA OFSS	70.000,00		
3.3.00.00	OUTRAS DESPESAS CORRENTES		1.167.000,00	
3.3.90.00	APLICAÇÕES DIRETAS		1.167.000,00	
3.3.90.30	Material de Consumo	1.092.000,00		
3.3.90.39	Outros Serviços de Terceiros - Pessoa Jurídica	75.000,00		
		TOTAL DA UNIDADE		1.637.000,00
Unidade: 01.05.04 - DEPARTAMENTO DE ENSINO PROFISSIONALIZANTE				
3.0.00.00	DESPESAS CORRENTES			105.000,00
3.1.00.00	PESSOAL E ENCARGOS SOCIAIS		65.000,00	
3.1.90.00	APLICAÇÃO DIRETA		55.000,00	
3.1.90.11	Vencimentos e Vantagens Fixas - Pessoal Civil	55.000,00		
3.1.91.00	APLICAÇÃO DIRETA		10.000,00	
3.1.91.13	Obrigações Patronais - INTRA OFSS	10.000,00		
3.3.00.00	OUTRAS DESPESAS CORRENTES		40.000,00	
3.3.90.00	APLICAÇÕES DIRETAS		40.000,00	
3.3.90.39	Outros Serviços de Terceiros - Pessoa Jurídica	40.000,00		
		TOTAL DA UNIDADE		105.000,00
Unidade: 01.05.05 - DEPARTAMENTO DE ENSINO SUPERIOR				
3.0.00.00	DESPESAS CORRENTES			240.000,00
3.3.00.00	OUTRAS DESPESAS CORRENTES		240.000,00	
3.3.50.00	TRANSFERÊNCIAS A INSTITUIÇÕES PRIVADAS SEM FINS LUCRATIVOS		240.000,00	
3.3.50.43	Subvenções Sociais	240.000,00		
		TOTAL DA UNIDADE		240.000,00
Unidade: 01.05.06 - FUNDO MUNICIPAL DE DESENVOLVIMENTO DO ENSINO - FUNDEB 70%				
3.0.00.00	DESPESAS CORRENTES			8.900.000,00
3.1.00.00	PESSOAL E ENCARGOS SOCIAIS		8.900.000,00	
3.1.90.00	APLICAÇÃO DIRETA		7.800.000,00	
3.1.90.04	Contratação por Tempo Determinado - Pessoal Civil	200.000,00		
3.1.90.11	Vencimentos e Vantagens Fixas - Pessoal Civil	6.650.000,00		

DEO DIÁRIO ELETRÔNICO OFICIAL

Assinado Eletronicamente com Certificado Padrão ICP-Brasil, em conformidade com a Medida Provisória nº 2.200-2, de 2001, garantindo autenticidade, validade jurídica e integridade.

PREFEITURA MUNICIPAL
TAMBAÚ

www.diarioeletronicooficial.com.br/diario/tambau

14/12/2020

Conforme Lei Municipal Nº 3142 de 14 de outubro de 2019

Edição nº 219

Governo Municipal de Tambau

Consolidação da Despesa - Anexo 02
Orçamento da Seguridade Social e Fiscal

Unid. Orçamental
Governo Municipal de Tambau

Unid. Gestora
Prefeitura Municipal de Tambau
Câmara Municipal de Tambau
Fundo Previdenciário do Município de Tambau

Exercício
2021
R$

Código	Descrição	Desdobramento	Elemento	Cat. Econômica
Unidade: 01.05.06 - FUNDO MUNICIPAL DE DESENVOLVIMENTO DO ENSINO - FUNDEB 70%				
3.1.90.13	Obrigações Patronais	250.000,00		
3.1.90.96	Ressarcimento de Despesas de Pessoal Requisitado	700.000,00		
3.1.91.00	APLICAÇÃO DIRETA		1.100.000,00	
3.1.91.13	Obrigações Patronais - INTRA OFSS	1.100.000,00		
		TOTAL DA UNIDADE		8.900.000,00
Unidade: 01.05.07 - FUNDO MUNICIPAL DE DESENVOLVIMENTO DO ENSINO - FUNDEB 30%				
3.0.00.00	DESPESAS CORRENTES			2.777.000,00
3.1.00.00	PESSOAL E ENCARGOS SOCIAIS		1.240.000,00	
3.1.90.00	APLICAÇÃO DIRETA		1.000.000,00	
3.1.90.11	Vencimentos e Vantagens Fixas - Pessoal Civil	1.000.000,00		
3.1.91.00	APLICAÇÃO DIRETA		240.000,00	
3.1.91.13	Obrigações Patronais - INTRA OFSS	240.000,00		
3.3.00.00	OUTRAS DESPESAS CORRENTES		1.537.000,00	
3.3.90.00	APLICAÇÕES DIRETAS		1.537.000,00	
3.3.90.30	Material de Consumo	80.000,00		
3.3.90.33	Passagens e Despesas com Locomoção	10.000,00		
3.3.90.39	Outros Serviços de Terceiros - Pessoa Jurídica	1.447.000,00		
		TOTAL DA UNIDADE		2.777.000,00
Unidade: 01.06.01 - GESTÃO DO SUS				
3.0.00.00	DESPESAS CORRENTES			5.127.000,00
3.1.00.00	PESSOAL E ENCARGOS SOCIAIS		1.907.000,00	
3.1.90.00	APLICAÇÃO DIRETA		1.467.000,00	
3.1.90.11	Vencimentos e Vantagens Fixas - Pessoal Civil	1.442.000,00		
3.1.90.13	Obrigações Patronais	25.000,00		
3.1.91.00	APLICAÇÃO DIRETA		440.000,00	
3.1.91.13	Obrigações Patronais - INTRA OFSS	440.000,00		
3.3.00.00	OUTRAS DESPESAS CORRENTES		3.220.000,00	
3.3.90.00	APLICAÇÕES DIRETAS		3.220.000,00	
3.3.90.30	Material de Consumo	400.000,00		
3.3.90.33	Passagens e Despesas com Locomoção	60.000,00		
3.3.90.36	Outros Serviços de Terceiros - Pessoa Física	60.000,00		
3.3.90.39	Outros Serviços de Terceiros - Pessoa Jurídica	2.700.000,00		
		TOTAL DA UNIDADE		5.127.000,00
Unidade: 01.06.02 - ATENÇÃO DE MÉDIA E ALTA COMPLEXIDADE AMBULATORIAL E HOSPITAL				

DEO DIÁRIO ELETRÔNICO OFICIAL

Assinado Eletronicamente com Certificado Padrão ICP-Brasil, em conformidade com a Medida Provisória nº 2.200-2, de 2001, garantindo autenticidade, validade jurídica e integridade.

PREFEITURA MUNICIPAL
TAMBAÚ

www.diarioeletronicooficial.com.br/diario/tambau

Conforme Lei Municipal Nº 3142 de 14 de outubro de 2019

14/12/2020

Edição nº 219

Governo Municipal de Tambau

Consolidação da Despesa - Anexo 02
Orçamento da Seguridade Social e Fiscal

Unid. Orçamental
Governo Municipal de Tambau

Unid. Gestora
Prefeitura Municipal de Tambau
Câmara Municipal de Tambau
Fundo Previdenciário do Município de Tambau

Exercício
2021
R$

Código	Descrição	Desdobramento	Elemento	Cat. Econômica
Unidade: 01.06.02 - ATENÇÃO DE MÉDIA E ALTA COMPLEXIDADE AMBULATORIAL E HOSPITAL				
3.0.00.00	DESPESAS CORRENTES			7.475.000,00
3.3.00.00	OUTRAS DESPESAS CORRENTES		7.475.000,00	
3.3.50.00	TRANSFERÊNCIAS A INSTITUIÇÕES PRIVADAS SEM FINS LUCRATIVOS		5.995.000,00	
3.3.50.41	Contribuições	75.000,00		
3.3.50.43	Subvenções Sociais	5.920.000,00		
3.3.90.00	APLICAÇÕES DIRETAS		1.480.000,00	
3.3.90.39	Outros Serviços de Terceiros - Pessoa Jurídica	1.480.000,00		
	TOTAL DA UNIDADE			7.475.000,00
Unidade: 01.06.03 - ATENÇÃO BÁSICA				
3.0.00.00	DESPESAS CORRENTES			4.909.000,00
3.1.00.00	PESSOAL E ENCARGOS SOCIAIS		4.034.000,00	
3.1.90.00	APLICAÇÃO DIRETA		3.739.000,00	
3.1.90.11	Vencimentos e Vantagens Fixas - Pessoal Civil	3.409.000,00		
3.1.90.13	Obrigações Patronais	330.000,00		
3.1.91.00	APLICAÇÃO DIRETA		295.000,00	
3.1.91.13	Obrigações Patronais - INTRA OFSS	295.000,00		
3.3.00.00	OUTRAS DESPESAS CORRENTES		875.000,00	
3.3.90.00	APLICAÇÕES DIRETAS		875.000,00	
3.3.90.30	Material de Consumo	419.000,00		
3.3.90.36	Outros Serviços de Terceiros - Pessoa Física	160.000,00		
3.3.90.39	Outros Serviços de Terceiros - Pessoa Jurídica	296.000,00		
4.0.00.00	DESPESAS DE CAPITAL			30.000,00
4.4.00.00	INVESTIMENTOS		30.000,00	
4.4.90.00	APLICAÇÕES DIRETAS		30.000,00	
4.4.90.52	Equipamentos e Material Permanente	30.000,00		
	TOTAL DA UNIDADE			4.939.000,00
Unidade: 01.06.04 - ASSISTENCIA FARMACÊUTICA				
3.0.00.00	DESPESAS CORRENTES			495.000,00
3.3.00.00	OUTRAS DESPESAS CORRENTES		495.000,00	
3.3.90.00	APLICAÇÕES DIRETAS		495.000,00	
3.3.90.30	Material de Consumo	495.000,00		
	TOTAL DA UNIDADE			495.000,00
Unidade: 01.06.05 - VIGILÂNCIA EM SAÚDE				
3.0.00.00	DESPESAS CORRENTES			605.000,00

DEO
DIÁRIO ELETRÔNICO OFICIAL

Assinado Eletronicamente com Certificado Padrão ICP-Brasil, em conformidade com a Medida Provisória nº 2.200-2, de 2001, garantindo autenticidade, validade jurídica e integridade.

Governo Municipal de Tambau

Consolidação da Despesa - Anexo 02
Orçamento da Seguridade Social e Fiscal

Unid. Orçamental
Governo Municipal de Tambau

Unid. Gestora
Prefeitura Municipal de Tambau
Câmara Municipal de Tambau
Fundo Previdenciário do Município de Tambau

Exercício
2021
R$

Código	Descrição	Desdobramento	Elemento	Cat. Econômica
Unidade: 01.06.05 - VIGILÂNCIA EM SAÚDE				
3.1.00.00	PESSOAL E ENCARGOS SOCIAIS		540.000,00	
3.1.90.00	APLICAÇÃO DIRETA		465.000,00	
3.1.90.11	Vencimentos e Vantagens Fixas - Pessoal Civil	465.000,00		
3.1.91.00	APLICAÇÃO DIRETA		75.000,00	
3.1.91.13	Obrigações Patronais - INTRA OFSS	75.000,00		
3.3.00.00	OUTRAS DESPESAS CORRENTES		65.000,00	
3.3.90.00	APLICAÇÕES DIRETAS		65.000,00	
3.3.90.30	Material de Consumo	22.000,00		
3.3.90.39	Outros Serviços de Terceiros - Pessoa Jurídica	43.000,00		
		TOTAL DA UNIDADE		605.000,00
Unidade: 01.07.01 - DEPARTAMENTO DE ASSUNTOS ESTRATÉGICOS E DESENV. ECONÔMICO				
3.0.00.00	DESPESAS CORRENTES			529.000,00
3.1.00.00	PESSOAL E ENCARGOS SOCIAIS		400.000,00	
3.1.90.00	APLICAÇÃO DIRETA		320.000,00	
3.1.90.11	Vencimentos e Vantagens Fixas - Pessoal Civil	310.000,00		
3.1.90.13	Obrigações Patronais	10.000,00		
3.1.91.00	APLICAÇÃO DIRETA		80.000,00	
3.1.91.13	Obrigações Patronais - INTRA OFSS	80.000,00		
3.3.00.00	OUTRAS DESPESAS CORRENTES		129.000,00	
3.3.60.00	TRANSFERÊNCIAS A INSTITUIÇÕES PRIVADAS COM FINS LUCRATIVOS		114.000,00	
3.3.60.45	Subvenções Econômicas	114.000,00		
3.3.90.00	APLICAÇÕES DIRETAS		15.000,00	
3.3.90.33	Passagens e Despesas com Locomoção	5.000,00		
3.3.90.39	Outros Serviços de Terceiros - Pessoa Jurídica	10.000,00		
4.0.00.00	DESPESAS DE CAPITAL			100.000,00
4.4.00.00	INVESTIMENTOS		100.000,00	
4.4.60.00	TRANSFERÊNCIAS A INSTITUIÇÕES PRIVADAS COM FINS LUCRATIVOS		100.000,00	
4.4.60.45	Subvenções Econômicas	100.000,00		
		TOTAL DA UNIDADE		629.000,00
Unidade: 01.07.07 - BANCO DO POVO				
3.0.00.00	DESPESAS CORRENTES			70.000,00
3.1.00.00	PESSOAL E ENCARGOS SOCIAIS		70.000,00	
3.1.90.00	APLICAÇÃO DIRETA		60.000,00	
3.1.90.11	Vencimentos e Vantagens Fixas - Pessoal Civil	60.000,00		

DEO DIÁRIO ELETRÔNICO OFICIAL

Assinado Eletronicamente com Certificado Padrão ICP-Brasil, em conformidade com a Medida Provisória nº 2.200-2, de 2001, garantindo autenticidade, validade jurídica e integridade.

Governo Municipal de Tambau

Consolidação da Despesa - Anexo 02
Orçamento da Seguridade Social e Fiscal

Unid. Orçamental
Governo Municipal de Tambau

Unid. Gestora
Prefeitura Municipal de Tambau
Câmara Municipal de Tambau
Fundo Previdenciário do Município de Tambau

Exercício
2021
R$

Código	Descrição	Desdobramento	Elemento	Cat. Econômica
Unidade: 01.07.07 - BANCO DO POVO				
3.1.91.00	APLICAÇÃO DIRETA		10.000,00	
3.1.91.13	Obrigações Patronais - INTRA OFSS	10.000,00		
		TOTAL DA UNIDADE		70.000,00
Unidade: 01.07.10 - DEPARTAMENTO DE CULTURA				
3.0.00.00	DESPESAS CORRENTES			60.000,00
3.3.00.00	OUTRAS DESPESAS CORRENTES		60.000,00	
3.3.50.00	TRANSFERÊNCIAS A INSTITUIÇÕES PRIVADAS SEM FINS LUCRATIVOS		60.000,00	
3.3.50.43	Subvenções Sociais	60.000,00		
		TOTAL DA UNIDADE		60.000,00
Unidade: 01.08.01 - FUNDO MUNICIPAL DE ASSISTÊNCIA SOCIAL				
3.0.00.00	DESPESAS CORRENTES			2.519.000,00
3.1.00.00	PESSOAL E ENCARGOS SOCIAIS		1.328.000,00	
3.1.90.00	APLICAÇÃO DIRETA		1.153.000,00	
3.1.90.11	Vencimentos e Vantagens Fixas - Pessoal Civil	1.136.000,00		
3.1.90.13	Obrigações Patronais	17.000,00		
3.1.91.00	APLICAÇÃO DIRETA		175.000,00	
3.1.91.13	Obrigações Patronais - INTRA OFSS	175.000,00		
3.3.00.00	OUTRAS DESPESAS CORRENTES		1.191.000,00	
3.3.50.00	TRANSFERÊNCIAS A INSTITUIÇÕES PRIVADAS SEM FINS LUCRATIVOS		705.000,00	
3.3.50.43	Subvenções Sociais	705.000,00		
3.3.90.00	APLICAÇÕES DIRETAS		486.000,00	
3.3.90.30	Material de Consumo	194.000,00		
3.3.90.33	Passagens e Despesas com Locomoção	15.000,00		
3.3.90.39	Outros Serviços de Terceiros - Pessoa Jurídica	255.000,00		
3.3.90.48	Outros Auxílios Financeiros a Pessoa Física	22.000,00		
4.0.00.00	DESPESAS DE CAPITAL			15.000,00
4.4.00.00	INVESTIMENTOS		15.000,00	
4.4.90.00	APLICAÇÕES DIRETAS		15.000,00	
4.4.90.52	Equipamentos e Material Permanente	15.000,00		
		TOTAL DA UNIDADE		2.534.000,00
Unidade: 01.08.02 - DEPARTAMENTO DO CONSELHO TUTELAR				
3.0.00.00	DESPESAS CORRENTES			190.000,00
3.1.00.00	PESSOAL E ENCARGOS SOCIAIS		170.000,00	
3.1.90.00	APLICAÇÃO DIRETA		170.000,00	

DEO DIÁRIO ELETRÔNICO OFICIAL

Assinado Eletronicamente com Certificado Padrão ICP-Brasil, em conformidade com a Medida Provisória nº 2.200-2, de 2001, garantindo autenticidade, validade jurídica e integridade.

Governo Municipal de Tambau

Consolidação da Despesa - Anexo 02
Orçamento da Seguridade Social e Fiscal

Unid. Orçamental
Governo Municipal de Tambau

Unid. Gestora
Prefeitura Municipal de Tambau
Câmara Municipal de Tambau
Fundo Previdenciário do Município de Tambau

Exercício
2021
R$

Código	Descrição	Desdobramento	Elemento	Cat. Econômica
Unidade: 01.08.02 - DEPARTAMENTO DO CONSELHO TUTELAR				
3.1.90.11	Vencimentos e Vantagens Fixas - Pessoal Civil	140.000,00		
3.1.90.13	Obrigações Patronais	30.000,00		
3.3.00.00	OUTRAS DESPESAS CORRENTES		20.000,00	
3.3.90.00	APLICAÇÕES DIRETAS		20.000,00	
3.3.90.30	Material de Consumo	5.000,00		
3.3.90.39	Outros Serviços de Terceiros - Pessoa Jurídica	15.000,00		
4.0.00.00	DESPESAS DE CAPITAL			3.000,00
4.4.00.00	INVESTIMENTOS		3.000,00	
4.4.90.00	APLICAÇÕES DIRETAS		3.000,00	
4.4.90.52	Equipamentos e Material Permanente	3.000,00		
		TOTAL DA UNIDADE		193.000,00
Unidade: 01.08.03 - DEPARTAMENTO DE HABITAÇÃO URBANA				
3.0.00.00	DESPESAS CORRENTES			96.000,00
3.1.00.00	PESSOAL E ENCARGOS SOCIAIS		96.000,00	
3.1.90.00	APLICAÇÃO DIRETA		80.000,00	
3.1.90.11	Vencimentos e Vantagens Fixas - Pessoal Civil	80.000,00		
3.1.91.00	APLICAÇÃO DIRETA		16.000,00	
3.1.91.13	Obrigações Patronais - INTRA OFSS	16.000,00		
		TOTAL DA UNIDADE		96.000,00
Unidade: 01.09.01 - DEPARTAMENTO DE SERVIÇOS MUNICIPAIS				
3.0.00.00	DESPESAS CORRENTES			1.395.000,00
3.1.00.00	PESSOAL E ENCARGOS SOCIAIS		1.380.000,00	
3.1.90.00	APLICAÇÃO DIRETA		1.230.000,00	
3.1.90.11	Vencimentos e Vantagens Fixas - Pessoal Civil	1.200.000,00		
3.1.90.13	Obrigações Patronais	30.000,00		
3.1.91.00	APLICAÇÃO DIRETA		150.000,00	
3.1.91.13	Obrigações Patronais - INTRA OFSS	150.000,00		
3.3.00.00	OUTRAS DESPESAS CORRENTES		15.000,00	
3.3.90.00	APLICAÇÕES DIRETAS		15.000,00	
3.3.90.33	Passagens e Despesas com Locomoção	5.000,00		
3.3.90.39	Outros Serviços de Terceiros - Pessoa Jurídica	10.000,00		
		TOTAL DA UNIDADE		1.395.000,00
Unidade: 01.09.02 - DEPARTAMENTO DE ESTRADAS VICINAIS				
3.0.00.00	DESPESAS CORRENTES			155.000,00

DEO DIÁRIO ELETRÔNICO OFICIAL

Assinado Eletronicamente com Certificado Padrão ICP-Brasil, em conformidade com a Medida Provisória nº 2.200-2, de 2001, garantindo autenticidade, validade jurídica e integridade.

Governo Municipal de Tambau

Consolidação da Despesa - Anexo 02
Orçamento da Seguridade Social e Fiscal

Unid. Orçamental
Governo Municipal de Tambau

Unid. Gestora
Prefeitura Municipal de Tambau
Câmara Municipal de Tambau
Fundo Previdenciário do Município de Tambau

Exercício
2021
R$

Código	Descrição	Desdobramento	Elemento	Cat. Econômica
Unidade: 01.09.02 - DEPARTAMENTO DE ESTRADAS VICINAIS				
3.1.00.00	PESSOAL E ENCARGOS SOCIAIS		125.000,00	
3.1.90.00	APLICAÇÃO DIRETA		110.000,00	
3.1.90.11	Vencimentos e Vantagens Fixas - Pessoal Civil	100.000,00		
3.1.90.13	Obrigações Patronais	10.000,00		
3.1.91.00	APLICAÇÃO DIRETA		15.000,00	
3.1.91.13	Obrigações Patronais - INTRA OFSS	15.000,00		
3.3.00.00	OUTRAS DESPESAS CORRENTES		30.000,00	
3.3.90.00	APLICAÇÕES DIRETAS		30.000,00	
3.3.90.39	Outros Serviços de Terceiros - Pessoa Jurídica	30.000,00		
		TOTAL DA UNIDADE		155.000,00
Unidade: 01.09.03 - DEPARTAMENTO DE SETOR URBANO				
3.0.00.00	DESPESAS CORRENTES			2.556.000,00
3.1.00.00	PESSOAL E ENCARGOS SOCIAIS		255.000,00	
3.1.90.00	APLICAÇÃO DIRETA		215.000,00	
3.1.90.11	Vencimentos e Vantagens Fixas - Pessoal Civil	200.000,00		
3.1.90.13	Obrigações Patronais	15.000,00		
3.1.91.00	APLICAÇÃO DIRETA		40.000,00	
3.1.91.13	Obrigações Patronais - INTRA OFSS	40.000,00		
3.3.00.00	OUTRAS DESPESAS CORRENTES		2.301.000,00	
3.3.90.00	APLICAÇÕES DIRETAS		2.301.000,00	
3.3.90.39	Outros Serviços de Terceiros - Pessoa Jurídica	2.300.000,00		
3.3.90.93	Indenizações e Restituições	1.000,00		
4.0.00.00	DESPESAS DE CAPITAL			500.000,00
4.4.00.00	INVESTIMENTOS		500.000,00	
4.4.90.00	APLICAÇÕES DIRETAS		500.000,00	
4.4.90.51	Obras e Instalações	500.000,00		
		TOTAL DA UNIDADE		3.056.000,00
Unidade: 01.09.04 - DEPARTAMENTO DO CEMITÉRIO				
3.0.00.00	DESPESAS CORRENTES			310.000,00
3.1.00.00	PESSOAL E ENCARGOS SOCIAIS		80.000,00	
3.1.90.00	APLICAÇÃO DIRETA		60.000,00	
3.1.90.11	Vencimentos e Vantagens Fixas - Pessoal Civil	60.000,00		
3.1.91.00	APLICAÇÃO DIRETA		20.000,00	
3.1.91.13	Obrigações Patronais - INTRA OFSS	20.000,00		

DEO DIÁRIO ELETRÔNICO OFICIAL

Assinado Eletronicamente com Certificado Padrão ICP-Brasil, em conformidade com a Medida Provisória nº 2.200-2, de 2001, garantindo autenticidade, validade jurídica e integridade.

Governo Municipal de Tambau

Consolidação da Despesa - Anexo 02
Orçamento da Seguridade Social e Fiscal

Unid. Orçamental
Governo Municipal de Tambau

Unid. Gestora
Prefeitura Municipal de Tambau
Câmara Municipal de Tambau
Fundo Previdenciário do Município de Tambau

Exercício
2021
R$

Código	Descrição	Desdobramento	Elemento	Cat. Econômica
Unidade: 01.09.04 - DEPARTAMENTO DO CEMITÉRIO				
3.3.00.00	OUTRAS DESPESAS CORRENTES		230.000,00	
3.3.90.00	APLICAÇÕES DIRETAS		230.000,00	
3.3.90.39	Outros Serviços de Terceiros - Pessoa Jurídica	230.000,00		
		TOTAL DA UNIDADE		310.000,00
Unidade: 01.09.05 - DEPARTAMENTO DE LIMPEZA PÚBLICA				
3.0.00.00	DESPESAS CORRENTES			580.000,00
3.1.00.00	PESSOAL E ENCARGOS SOCIAIS		530.000,00	
3.1.90.00	APLICAÇÃO DIRETA		460.000,00	
3.1.90.11	Vencimentos e Vantagens Fixas - Pessoal Civil	460.000,00		
3.1.91.00	APLICAÇÃO DIRETA		70.000,00	
3.1.91.13	Obrigações Patronais - INTRA OFSS	70.000,00		
3.3.00.00	OUTRAS DESPESAS CORRENTES		50.000,00	
3.3.90.00	APLICAÇÕES DIRETAS		50.000,00	
3.3.90.39	Outros Serviços de Terceiros - Pessoa Jurídica	50.000,00		
		TOTAL DA UNIDADE		580.000,00
Unidade: 01.09.06 - DEPARTAMENTO DE PRAÇAS E JARDINS				
3.0.00.00	DESPESAS CORRENTES			385.000,00
3.1.00.00	PESSOAL E ENCARGOS SOCIAIS		335.000,00	
3.1.90.00	APLICAÇÃO DIRETA		280.000,00	
3.1.90.11	Vencimentos e Vantagens Fixas - Pessoal Civil	280.000,00		
3.1.91.00	APLICAÇÃO DIRETA		55.000,00	
3.1.91.13	Obrigações Patronais - INTRA OFSS	55.000,00		
3.3.00.00	OUTRAS DESPESAS CORRENTES		50.000,00	
3.3.90.00	APLICAÇÕES DIRETAS		50.000,00	
3.3.90.39	Outros Serviços de Terceiros - Pessoa Jurídica	50.000,00		
		TOTAL DA UNIDADE		385.000,00
Unidade: 01.09.07 - DEPARTAMENTO ADM. DE SÃO PEDRO DOS MORRINHOS E FAVEIRO				
3.0.00.00	DESPESAS CORRENTES			265.000,00
3.1.00.00	PESSOAL E ENCARGOS SOCIAIS		50.000,00	
3.1.90.00	APLICAÇÃO DIRETA		40.000,00	
3.1.90.11	Vencimentos e Vantagens Fixas - Pessoal Civil	40.000,00		
3.1.91.00	APLICAÇÃO DIRETA		10.000,00	
3.1.91.13	Obrigações Patronais - INTRA OFSS	10.000,00		
3.3.00.00	OUTRAS DESPESAS CORRENTES		215.000,00	

DEO DIÁRIO ELETRÔNICO OFICIAL

Assinado Eletronicamente com Certificado Padrão ICP-Brasil, em conformidade com a Medida Provisória nº 2.200-2, de 2001, garantindo autenticidade, validade jurídica e integridade.

Governo Municipal de Tambau

Consolidação da Despesa - Anexo 02
Orçamento da Seguridade Social e Fiscal

Unid. Orçamental
Governo Municipal de Tambau

Unid. Gestora
Prefeitura Municipal de Tambau
Câmara Municipal de Tambau
Fundo Previdenciário do Município de Tambau

Exercício
2021
R$

Código	Descrição	Desdobramento	Elemento	Cat. Econômica
Unidade: 01.09.07 - DEPARTAMENTO ADM. DE SÃO PEDRO DOS MORRINHOS E FAVEIRO				
3.3.90.00	APLICAÇÕES DIRETAS		215.000,00	
3.3.90.39	Outros Serviços de Terceiros - Pessoa Jurídica	215.000,00		
		TOTAL DA UNIDADE		265.000,00
Unidade: 01.09.08 - DEPARTAMENTO DE OFICINA MECÂNICA				
3.0.00.00	DESPESAS CORRENTES			380.000,00
3.1.00.00	PESSOAL E ENCARGOS SOCIAIS		330.000,00	
3.1.90.00	APLICAÇÃO DIRETA		280.000,00	
3.1.90.11	Vencimentos e Vantagens Fixas - Pessoal Civil	280.000,00		
3.1.91.00	APLICAÇÃO DIRETA		50.000,00	
3.1.91.13	Obrigações Patronais - INTRA OFSS	50.000,00		
3.3.00.00	OUTRAS DESPESAS CORRENTES		50.000,00	
3.3.90.00	APLICAÇÕES DIRETAS		50.000,00	
3.3.90.39	Outros Serviços de Terceiros - Pessoa Jurídica	50.000,00		
		TOTAL DA UNIDADE		380.000,00
Unidade: 01.09.09 - DEPARTAMENTO DE TRANSPORTE				
3.0.00.00	DESPESAS CORRENTES			655.000,00
3.1.00.00	PESSOAL E ENCARGOS SOCIAIS		495.000,00	
3.1.90.00	APLICAÇÃO DIRETA		420.000,00	
3.1.90.11	Vencimentos e Vantagens Fixas - Pessoal Civil	420.000,00		
3.1.91.00	APLICAÇÃO DIRETA		75.000,00	
3.1.91.13	Obrigações Patronais - INTRA OFSS	75.000,00		
3.3.00.00	OUTRAS DESPESAS CORRENTES		160.000,00	
3.3.90.00	APLICAÇÕES DIRETAS		160.000,00	
3.3.90.33	Passagens e Despesas com Locomoção	160.000,00		
		TOTAL DA UNIDADE		655.000,00
Unidade: 01.09.10 - DEPARTAMENTO DE TRÂNSITO				
3.0.00.00	DESPESAS CORRENTES			125.000,00
3.1.00.00	PESSOAL E ENCARGOS SOCIAIS		80.000,00	
3.1.90.00	APLICAÇÃO DIRETA		69.000,00	
3.1.90.11	Vencimentos e Vantagens Fixas - Pessoal Civil	69.000,00		
3.1.91.00	APLICAÇÃO DIRETA		11.000,00	
3.1.91.13	Obrigações Patronais - INTRA OFSS	11.000,00		
3.3.00.00	OUTRAS DESPESAS CORRENTES		45.000,00	
3.3.90.00	APLICAÇÕES DIRETAS		45.000,00	

DEO DIÁRIO ELETRÔNICO OFICIAL

Assinado Eletronicamente com Certificado Padrão ICP-Brasil, em conformidade com a Medida Provisória nº 2.200-2, de 2001, garantindo autenticidade, validade jurídica e integridade.

Governo Municipal de Tambau

Consolidação da Despesa - Anexo 02
Orçamento da Seguridade Social e Fiscal

Unid. Orçamental
Governo Municipal de Tambau

Unid. Gestora
Prefeitura Municipal de Tambau
Câmara Municipal de Tambau
Fundo Previdenciário do Município de Tambau

Exercício
2021
R$

Código	Descrição	Desdobramento	Elemento	Cat. Econômica
Unidade: 01.09.10 - DEPARTAMENTO DE TRÂNSITO				
3.3.90.30	Material de Consumo	31.000,00		
3.3.90.39	Outros Serviços de Terceiros - Pessoa Jurídica	14.000,00		
		TOTAL DA UNIDADE		125.000,00
Unidade: 01.09.11 - DEPARTAMENTO DE AGRICULTURA				
3.0.00.00	DESPESAS CORRENTES			145.000,00
3.1.00.00	PESSOAL E ENCARGOS SOCIAIS		145.000,00	
3.1.90.00	APLICAÇÃO DIRETA		120.000,00	
3.1.90.11	Vencimentos e Vantagens Fixas - Pessoal Civil	120.000,00		
3.1.91.00	APLICAÇÃO DIRETA		25.000,00	
3.1.91.13	Obrigações Patronais - INTRA OFSS	25.000,00		
		TOTAL DA UNIDADE		145.000,00
Unidade: 01.10.01 - DEPARTAMENTO DE TURISMO				
3.0.00.00	DESPESAS CORRENTES			626.000,00
3.1.00.00	PESSOAL E ENCARGOS SOCIAIS		241.000,00	
3.1.90.00	APLICAÇÃO DIRETA		200.000,00	
3.1.90.11	Vencimentos e Vantagens Fixas - Pessoal Civil	200.000,00		
3.1.91.00	APLICAÇÃO DIRETA		41.000,00	
3.1.91.13	Obrigações Patronais - INTRA OFSS	41.000,00		
3.3.00.00	OUTRAS DESPESAS CORRENTES		385.000,00	
3.3.90.00	APLICAÇÕES DIRETAS		385.000,00	
3.3.90.33	Passagens e Despesas com Locomoção	5.000,00		
3.3.90.39	Outros Serviços de Terceiros - Pessoa Jurídica	380.000,00		
4.0.00.00	DESPESAS DE CAPITAL			730.000,00
4.4.00.00	INVESTIMENTOS		730.000,00	
4.4.90.00	APLICAÇÕES DIRETAS		730.000,00	
4.4.90.51	Obras e Instalações	700.000,00		
4.4.90.52	Equipamentos e Material Permanente	30.000,00		
		TOTAL DA UNIDADE		1.356.000,00
Unidade: 01.10.02 - DEPARTAMENTO DE ESPORTES E LAZER				
3.0.00.00	DESPESAS CORRENTES			345.000,00
3.1.00.00	PESSOAL E ENCARGOS SOCIAIS		250.000,00	
3.1.90.00	APLICAÇÃO DIRETA		220.000,00	
3.1.90.11	Vencimentos e Vantagens Fixas - Pessoal Civil	220.000,00		
3.1.91.00	APLICAÇÃO DIRETA		30.000,00	

DEO DIÁRIO ELETRÔNICO OFICIAL

Assinado Eletronicamente com Certificado Padrão ICP-Brasil, em conformidade com a Medida Provisória nº 2.200-2, de 2001, garantindo autenticidade, validade jurídica e integridade.

Governo Municipal de Tambau

Consolidação da Despesa - Anexo 02
Orçamento da Seguridade Social e Fiscal

Unid. Orçamental
Governo Municipal de Tambau

Unid. Gestora
Prefeitura Municipal de Tambau
Câmara Municipal de Tambau
Fundo Previdenciário do Município de Tambau

Exercício
2021
R$

Código	Descrição	Desdobramento	Elemento	Cat. Econômica
Unidade: 01.10.02 - DEPARTAMENTO DE ESPORTES E LAZER				
3.1.91.13	Obrigações Patronais - INTRA OFSS	30.000,00		
3.3.00.00	OUTRAS DESPESAS CORRENTES		95.000,00	
3.3.90.00	APLICAÇÕES DIRETAS		95.000,00	
3.3.90.33	Passagens e Despesas com Locomoção	5.000,00		
3.3.90.39	Outros Serviços de Terceiros - Pessoa Jurídica	90.000,00		
		TOTAL DA UNIDADE		345.000,00
Unidade: 01.10.03 - DEPARTAMENTO DO PARQUE TURÍSTICO E DE LAZER DO TRABALHADOR				
3.0.00.00	DESPESAS CORRENTES			170.000,00
3.1.00.00	PESSOAL E ENCARGOS SOCIAIS		120.000,00	
3.1.90.00	APLICAÇÃO DIRETA		100.000,00	
3.1.90.11	Vencimentos e Vantagens Fixas - Pessoal Civil	100.000,00		
3.1.91.00	APLICAÇÃO DIRETA		20.000,00	
3.1.91.13	Obrigações Patronais - INTRA OFSS	20.000,00		
3.3.00.00	OUTRAS DESPESAS CORRENTES		50.000,00	
3.3.90.00	APLICAÇÕES DIRETAS		50.000,00	
3.3.90.39	Outros Serviços de Terceiros - Pessoa Jurídica	50.000,00		
		TOTAL DA UNIDADE		170.000,00
Unidade: 01.11.01 - DEPARTAMENTO DE MEIO AMBIENTE				
3.0.00.00	DESPESAS CORRENTES			145.000,00
3.1.00.00	PESSOAL E ENCARGOS SOCIAIS		65.000,00	
3.1.90.00	APLICAÇÃO DIRETA		55.000,00	
3.1.90.11	Vencimentos e Vantagens Fixas - Pessoal Civil	55.000,00		
3.1.91.00	APLICAÇÃO DIRETA		10.000,00	
3.1.91.13	Obrigações Patronais - INTRA OFSS	10.000,00		
3.3.00.00	OUTRAS DESPESAS CORRENTES		80.000,00	
3.3.90.00	APLICAÇÕES DIRETAS		80.000,00	
3.3.90.30	Material de Consumo	30.000,00		
3.3.90.39	Outros Serviços de Terceiros - Pessoa Jurídica	50.000,00		
		TOTAL DA UNIDADE		145.000,00
Unidade: 01.12.01 - DEPARTAMENTO DE COMUNICAÇÃO SOCIAL				
3.0.00.00	DESPESAS CORRENTES			240.000,00
3.1.00.00	PESSOAL E ENCARGOS SOCIAIS		130.000,00	
3.1.90.00	APLICAÇÃO DIRETA		105.000,00	
3.1.90.11	Vencimentos e Vantagens Fixas - Pessoal Civil	105.000,00		

DEO DIÁRIO ELETRÔNICO OFICIAL

Assinado Eletronicamente com Certificado Padrão ICP-Brasil, em conformidade com a Medida Provisória nº 2.200-2, de 2001, garantindo autenticidade, validade jurídica e integridade.

Governo Municipal de Tambau

Consolidação da Despesa - Anexo 02
Orçamento da Seguridade Social e Fiscal

Unid. Orçamental
Governo Municipal de Tambau

Unid. Gestora
Prefeitura Municipal de Tambau
Câmara Municipal de Tambau
Fundo Previdenciário do Município de Tambau

Exercício
2021
R$

Código	Descrição	Desdobramento	Elemento	Cat. Econômica
Unidade: 01.12.01 - DEPARTAMENTO DE COMUNICAÇÃO SOCIAL				
3.1.91.00	APLICAÇÃO DIRETA		25.000,00	
3.1.91.13	Obrigações Patronais - INTRA OFSS	25.000,00		
3.3.00.00	OUTRAS DESPESAS CORRENTES		110.000,00	
3.3.90.00	APLICAÇÕES DIRETAS		110.000,00	
3.3.90.39	Outros Serviços de Terceiros - Pessoa Jurídica	110.000,00		
		TOTAL DA UNIDADE		240.000,00
Unidade: 01.13.01 - DEPART DE CAPTAÇÃO DE RECURSOS/CONVÊNIOS/PRESTAÇÃO DE CONTAS				
3.0.00.00	DESPESAS CORRENTES			83.000,00
3.1.00.00	PESSOAL E ENCARGOS SOCIAIS		83.000,00	
3.1.90.00	APLICAÇÃO DIRETA		70.000,00	
3.1.90.11	Vencimentos e Vantagens Fixas - Pessoal Civil	70.000,00		
3.1.91.00	APLICAÇÃO DIRETA		13.000,00	
3.1.91.13	Obrigações Patronais - INTRA OFSS	13.000,00		
		TOTAL DA UNIDADE		83.000,00
Unidade: 02.01.01 - PRESIDENCIA DA CÂMARA				
3.0.00.00	DESPESAS CORRENTES			636.000,00
3.1.00.00	PESSOAL E ENCARGOS SOCIAIS		585.000,00	
3.1.90.00	APLICAÇÕES DIRETAS		585.000,00	
3.1.90.11	Vencimentos e Vantagens Fixas - Pessoal Civil	479.000,00		
3.1.90.13	Obrigações Patronais	106.000,00		
3.3.00.00	OUTRAS DESPESAS CORRENTES		51.000,00	
3.3.90.00	APLICAÇÕES DIRETAS		51.000,00	
3.3.90.14	Diárias - Civil	20.000,00		
3.3.90.30	Material de Consumo	10.000,00		
3.3.90.33	Passagens e Despesas com Locomoção	10.000,00		
3.3.90.36	Outros Serviços de Terceiros - Pessoa Física	1.000,00		
3.3.90.39	Outros Serviços de Terceiros - Pessoa Jurídica	10.000,00		
4.0.00.00	DESPESAS DE CAPITAL			510.000,00
4.4.00.00	INVESTIMENTOS		510.000,00	
4.4.90.00	APLICAÇÕES DIRETAS		510.000,00	
4.4.90.51	Obras e Instalações	500.000,00		
4.4.90.52	Equipamentos e Material Permanente	10.000,00		
		TOTAL DA UNIDADE		1.146.000,00
Unidade: 02.01.02 - SECRETARIA DA CÂMARA				

DEO DIÁRIO ELETRÔNICO OFICIAL

Assinado Eletronicamente com Certificado Padrão ICP-Brasil, em conformidade com a Medida Provisória nº 2.200-2, de 2001, garantindo autenticidade, validade jurídica e integridade.

Governo Municipal de Tambau

Consolidação da Despesa - Anexo 02
Orçamento da Seguridade Social e Fiscal

Unid. Orçamental
Governo Municipal de Tambau

Unid. Gestora
Prefeitura Municipal de Tambau
Câmara Municipal de Tambau
Fundo Previdenciário do Município de Tambau

Exercício
2021
R$

Código	Descrição	Desdobramento	Elemento	Cat. Econômica
Unidade: 02.01.02 - SECRETARIA DA CÂMARA				
3.0.00.00	DESPESAS CORRENTES			793.000,00
3.1.00.00	PESSOAL E ENCARGOS SOCIAIS		580.000,00	
3.1.90.00	APLICAÇÕES DIRETAS		490.000,00	
3.1.90.11	Vencimentos e Vantagens Fixas - Pessoal Civil	490.000,00		
3.1.91.00	OBRIGAÇOES PATRONAIS FUPREVIT		90.000,00	
3.1.91.13	OBRIGAÇÕES PATRONAIS - INTRA OFSS	90.000,00		
3.3.00.00	OUTRAS DESPESAS CORRENTES		213.000,00	
3.3.90.00	APLICAÇÕES DIRETAS		213.000,00	
3.3.90.14	Diárias - Civil	5.000,00		
3.3.90.30	Material de Consumo	18.000,00		
3.3.90.36	Outros Serviços de Terceiros - Pessoa Física	75.000,00		
3.3.90.39	Outros Serviços de Terceiros - Pessoa Jurídica	115.000,00		
4.0.00.00	DESPESAS DE CAPITAL			13.000,00
4.4.00.00	INVESTIMENTOS		13.000,00	
4.4.90.00	APLICAÇÕES DIRETAS		13.000,00	
4.4.90.52	Equipamentos e Material Permanente	13.000,00		
		TOTAL DA UNIDADE		806.000,00
Unidade: 03.01.01 - FUNDO PREVIDENCIÁRIO DO MUNICÍPIO DE TAMBAÚ				
3.0.00.00	DESPESAS CORRENTES			9.810.000,00
3.1.00.00	PESSOAL E ENCARGOS SOCIAIS		9.480.000,00	
3.1.90.00	APLICAÇÃO DIRETA		9.480.000,00	
3.1.90.01	Aposentadorias e Reformas	8.000.000,00		
3.1.90.03	Pensões	1.350.000,00		
3.1.90.05	Outros Benefícios Previdenciários	10.000,00		
3.1.90.11	Vencimentos e Vantagens Fixas - Pessoal Civil	100.000,00		
3.1.90.13	Obrigações Patronais	20.000,00		
3.3.00.00	OUTRAS DESPESAS CORRENTES		330.000,00	
3.3.90.00	APLICAÇÕES DIRETAS		330.000,00	
3.3.90.30	Material de Consumo	40.000,00		
3.3.90.33	Passagens e Despesas com Locomoção	10.000,00		
3.3.90.36	Outros Serviços de Terceiros - Pessoa Física	20.000,00		
3.3.90.39	Outros Serviços de Terceiros - Pessoa Jurídica	200.000,00		
3.3.90.91	Sentenças Judiciais	10.000,00		
3.3.90.98	Compensações ao RGPS	50.000,00		
4.0.00.00	DESPESAS DE CAPITAL			20.000,00

DEO DIÁRIO ELETRÔNICO OFICIAL

Assinado Eletronicamente com Certificado Padrão ICP-Brasil, em conformidade com a Medida Provisória nº 2.200-2, de 2001, garantindo autenticidade, validade jurídica e integridade.

Governo Municipal de Tambau

Consolidação da Despesa - Anexo 02
Orçamento da Seguridade Social e Fiscal

Unid. Orçamental
Governo Municipal de Tambau

Unid. Gestora
Prefeitura Municipal de Tambau
Câmara Municipal de Tambau
Fundo Previdenciário do Município de Tambau

Exercício
2021
R$

Código	Descrição	Desdobramento	Elemento	Cat. Econômica
Unidade: 03.01.01 - FUNDO PREVIDENCIÁRIO DO MUNICÍPIO DE TAMBAÚ				
4.4.00.00	INVESTIMENTOS		20.000,00	
4.4.90.00	APLICAÇÕES DIRETAS		20.000,00	
4.4.90.52	Equipamentos e Material Permanente	20.000,00		
9.0.00.00	RESERVA DE CONTINGÊNCIA			2.770.000,00
9.9.00.00	RESERVA DE CONTINGÊNCIA		2.770.000,00	
9.9.99.00	RESERVA DE CONTINGÊNCIA		2.770.000,00	
9.9.99.99	Reserva de Contingência	2.770.000,00		
		TOTAL DA UNIDADE		12.600.000,00
		TOTAL GERAL		93.400.000,00

DEO DIÁRIO ELETRÔNICO OFICIAL

Assinado Eletronicamente com Certificado Padrão ICP-Brasil, em conformidade com a Medida Provisória nº 2.200-2, de 2001, garantindo autenticidade, validade jurídica e integridade.

Governo Municipal de Tambau

Programa de Trabalho do Governo - Anexo 06
Orçamento Fiscal e da Seguridade Social

Unid. Orçamental
Governo Municipal de Tambau

Unid. Gestora
Prefeitura Municipal de Tambau
Câmara Municipal de Tambaú
Fundo Previdenciário do Município de Tambau

Exercício **2021**
R$

Código	Especificação	Projetos	Atividades	Oper. Especiais	Reserva Cont.	Total
01. . - .	Legislativa	500.000,00	1.452.000,00	0,00	0,00	1.952.000,00
01.031. - .	Ação Legislativa	500.000,00	1.452.000,00	0,00	0,00	1.952.000,00
01.031.001- .	Atuação Legislativa da Câmara	500.000,00	646.000,00	0,00	0,00	1.146.000,00
01.031.001-1.025	Construção e Adequação do Prédio da Câmara Municipal	500.000,00	0,00	0,00	0,00	500.000,00
01.031.001-2.001	Manutenção das Atividades da Câmara Municipal	0,00	646.000,00	0,00	0,00	646.000,00
01.031.002- .	Administração Legislativa	0,00	806.000,00	0,00	0,00	806.000,00
01.031.002-2.002	Manutenção da Secretaria da Câmara	0,00	806.000,00	0,00	0,00	806.000,00
03. . - .	Essencial à Judiciária	0,00	365.000,00	3.800.000,00	0,00	4.165.000,00
03.091. - .	Defesa da Ordem Jurídica	0,00	365.000,00	3.800.000,00	0,00	4.165.000,00
03.091.107- .	Gestão Político Administrativa e Social	0,00	365.000,00	3.800.000,00	0,00	4.165.000,00
03.091.107-2.007	Manutenção da Procuradoria Jurídica	0,00	365.000,00	0,00	0,00	365.000,00
03.091.107-2.113	Sentenças Judiciais	0,00	0,00	3.800.000,00	0,00	3.800.000,00
04. . - .	Administração	0,00	8.837.000,00	0,00	0,00	8.837.000,00
04.122. - .	Administração Geral	0,00	1.310.000,00	0,00	0,00	1.310.000,00
04.122.100- .	Gestão Político Administrativa e Social	0,00	575.000,00	0,00	0,00	575.000,00
04.122.100-2.003	Manutenção do Gabinete do Sr. Prefeito	0,00	575.000,00	0,00	0,00	575.000,00
04.122.101- .	Gestão Político Administrativa e Social	0,00	105.000,00	0,00	0,00	105.000,00
04.122.101-2.114	Manutenção da Chefia do Gabinete	0,00	105.000,00	0,00	0,00	105.000,00
04.122.102- .	Gestão Político Administrativa e Social	0,00	630.000,00	0,00	0,00	630.000,00
04.122.102-2.012	Manutenção da Secretaria e Expediente	0,00	630.000,00	0,00	0,00	630.000,00
04.123. - .	Administração Financeira	0,00	4.143.000,00	0,00	0,00	4.143.000,00
04.123.300- .	Gestão Financeira	0,00	150.000,00	0,00	0,00	150.000,00
04.123.300-2.122	Manutenção do Departamento Financeiro	0,00	150.000,00	0,00	0,00	150.000,00
04.123.301- .	Gestão Financeira	0,00	330.000,00	0,00	0,00	330.000,00
04.123.301-2.018	Manutenção da Contabilidade	0,00	330.000,00	0,00	0,00	330.000,00
04.123.302- .	Gestão Financeira	0,00	470.000,00	0,00	0,00	470.000,00
04.123.302-2.021	Manutenção da Tesouraria	0,00	470.000,00	0,00	0,00	470.000,00
04.123.307- .	Gestão Financeira	0,00	2.725.000,00	0,00	0,00	2.725.000,00
04.123.307-2.014	Manutenção do Almoxarifado	0,00	2.725.000,00	0,00	0,00	2.725.000,00
04.123.308- .	Gestão Financeira	0,00	315.000,00	0,00	0,00	315.000,00

DEO DIÁRIO ELETRÔNICO OFICIAL

Assinado Eletronicamente com Certificado Padrão ICP-Brasil, em conformidade com a Medida Provisória nº 2.200-2, de 2001, garantindo autenticidade, validade jurídica e integridade.

Governo Municipal de Tambau

Programa de Trabalho do Governo - Anexo 06
Orçamento Fiscal e da Seguridade Social

Unid. Orçamental
Governo Municipal de Tambau

Unid. Gestora
Prefeitura Municipal de Tambau
Câmara Municipal de Tambaú
Fundo Previdenciário do Município de Tambau

Exercício **2021**
R$

Código	Especificação	Projetos	Atividades	Oper. Especiais	Reserva Cont.	Total
04.123.308-2.095	Manutenção do Setor de Compras	0,00	315.000,00	0,00	0,00	315.000,00
04.123.311- .	Gestão Financeira	0,00	83.000,00	0,00	0,00	83.000,00
04.123.311-2.145	Manutenção do Departamento de Prestação de Contas Convênios	0,00	83.000,00	0,00	0,00	83.000,00
04.123.706- .	Gestão do Desenvolvimento Econômico Municipal	0,00	70.000,00	0,00	0,00	70.000,00
04.123.706-2.023	Manutenção do Banco do Povo	0,00	70.000,00	0,00	0,00	70.000,00
04.125. - .	Normatização e Fiscalização	0,00	894.000,00	0,00	0,00	894.000,00
04.125.303- .	Gestão Financeira	0,00	50.000,00	0,00	0,00	50.000,00
04.125.303-2.016	Manutenção do Cadastro Municipal	0,00	50.000,00	0,00	0,00	50.000,00
04.125.305- .	Gestão Financeira	0,00	265.000,00	0,00	0,00	265.000,00
04.125.305-2.022	Manutenção da Fiscalização Tributária	0,00	265.000,00	0,00	0,00	265.000,00
04.125.401- .	Gestão de Serviços e Utilidades Públicas	0,00	579.000,00	0,00	0,00	579.000,00
04.125.401-2.058	Manutenção do Departamento Técnico	0,00	579.000,00	0,00	0,00	579.000,00
04.126. - .	Tecnologia de Informatização	0,00	360.000,00	0,00	0,00	360.000,00
04.126.110- .	Gestão Político Administrativa e Social	0,00	360.000,00	0,00	0,00	360.000,00
04.126.110-2.112	Manutenção da Assessoria de Tecnologia da Informação	0,00	360.000,00	0,00	0,00	360.000,00
04.127. - .	Ordanamento Territorial	0,00	265.000,00	0,00	0,00	265.000,00
04.127.407- .	Gestão de Serviços e Utilidades Públicas	0,00	265.000,00	0,00	0,00	265.000,00
04.127.407-2.090	Adm. Distrital S.P. Morrinhos e Faveiro	0,00	265.000,00	0,00	0,00	265.000,00
04.128. - .	Formação de Recursos Humanos	0,00	1.495.000,00	0,00	0,00	1.495.000,00
04.128.200- .	Gestão Administrativa de Pessoas	0,00	65.000,00	0,00	0,00	65.000,00
04.128.200-2.121	Manutenção do Departamento de Administração	0,00	65.000,00	0,00	0,00	65.000,00
04.128.201- .	Gestão Administrativa de Pessoas	0,00	1.430.000,00	0,00	0,00	1.430.000,00
04.128.201-2.013	Manutenção do Departamento de Gestão de Pessoas	0,00	1.430.000,00	0,00	0,00	1.430.000,00
04.129. - .	Administração de Receitas	0,00	130.000,00	0,00	0,00	130.000,00
04.129.304- .	Gestão Financeira	0,00	130.000,00	0,00	0,00	130.000,00
04.129.304-2.019	Manutenção da Lançadoria	0,00	130.000,00	0,00	0,00	130.000,00
04.131. - .	Comunicação Social	0,00	240.000,00	0,00	0,00	240.000,00
04.131.712- .	Gestão do Desenvolvimento Econômico Municipal	0,00	240.000,00	0,00	0,00	240.000,00
04.131.712-2.144	Manutenção da Assessoria de Comunicação Social	0,00	240.000,00	0,00	0,00	240.000,00
06. . - .	Segurança Pública	0,00	165.000,00	0,00	0,00	165.000,00

DEO DIÁRIO ELETRÔNICO OFICIAL

Assinado Eletronicamente com Certificado Padrão ICP-Brasil, em conformidade com a Medida Provisória nº 2.200-2, de 2001, garantindo autenticidade, validade jurídica e integridade.

Governo Municipal de Tambau

Programa de Trabalho do Governo - Anexo 06
Orçamento Fiscal e da Seguridade Social

Unid. Orçamental
Governo Municipal de Tambau

Unid. Gestora
Prefeitura Municipal de Tambau
Câmara Municipal de Tambaú
Fundo Previdenciário do Município de Tambau

Exercício **2021**
R$

Código	Especificação	Projetos	Atividades	Oper. Especiais	Reserva Cont.	Total
06.182. - .	Defesa Civil	0,00	165.000,00	0,00	0,00	165.000,00
06.182.103- .	Gestão Político Administrativa e Social	0,00	165.000,00	0,00	0,00	165.000,00
06.182.103-2.118	Manut. da Coordenadoria Municipal de Defesa Civil (COMDEC)	0,00	165.000,00	0,00	0,00	165.000,00
08. . - .	Assistência Social	0,00	4.797.000,00	0,00	0,00	4.797.000,00
08.243. - .	Assistência à Criança e ao Adolescente	0,00	193.000,00	0,00	0,00	193.000,00
08.243.801- .	Gestão Social	0,00	193.000,00	0,00	0,00	193.000,00
08.243.801-2.078	Manutenção do Conselho Munic. dos Direitos da Crianç. e Adol	0,00	180.000,00	0,00	0,00	180.000,00
08.243.801-2.079	Manutenção do Fundo Municipal da Criança e Adolescente	0,00	13.000,00	0,00	0,00	13.000,00
08.244. - .	Assistência Comunitária	0,00	4.604.000,00	0,00	0,00	4.604.000,00
08.244.105- .	Gestão Político Administrativa e Social	0,00	1.220.000,00	0,00	0,00	1.220.000,00
08.244.105-2.010	Manutenção do Fundo Social de Solidariedade de Tambaú	0,00	620.000,00	0,00	0,00	620.000,00
08.244.105-2.011	Programa de Capacitação para o Trabalho	0,00	600.000,00	0,00	0,00	600.000,00
08.244.202- .	Gestão Administrativa de Pessoas	0,00	850.000,00	0,00	0,00	850.000,00
08.244.202-2.074	Manutenção do PASEP	0,00	850.000,00	0,00	0,00	850.000,00
08.244.800- .	Gestão Social	0,00	2.534.000,00	0,00	0,00	2.534.000,00
08.244.800-2.075	Manutenção da Assistência Social	0,00	1.829.000,00	0,00	0,00	1.829.000,00
08.244.800-2.076	Transf. às Entidades: APAE, SOS, APMIT, ASILO e outras	0,00	705.000,00	0,00	0,00	705.000,00
09. . - .	Previdência Social	0,00	12.680.000,00	1.400.000,00	0,00	14.080.000,00
09.272. - .	Previdência do Regime Estatutário	0,00	12.600.000,00	1.400.000,00	0,00	14.000.000,00
09.272.050- .	Benefícios do FUPREVIT	0,00	12.600.000,00	0,00	0,00	12.600.000,00
09.272.050-2.080	Manutenção do - FUPREVIT	0,00	12.600.000,00	0,00	0,00	12.600.000,00
09.272.109- .	Gestão Político Administrativa e Social	0,00	0,00	1.400.000,00	0,00	1.400.000,00
09.272.109-2.009	Manutenção das Reservas Técnicas ao FUPREVIT	0,00	0,00	1.400.000,00	0,00	1.400.000,00
09.274. - .	Previdência Especial	0,00	80.000,00	0,00	0,00	80.000,00
09.274.203- .	Gestão Administrativa de Pessoas	0,00	80.000,00	0,00	0,00	80.000,00
09.274.203-2.066	Manutenção de Inativos e Pensionistas	0,00	80.000,00	0,00	0,00	80.000,00
10. . - .	Saúde	0,00	18.641.000,00	0,00	0,00	18.641.000,00
10.301. - .	Atenção Básica	0,00	10.066.000,00	0,00	0,00	10.066.000,00
10.301.601- .	Gestão de Saúde Municipal	0,00	5.127.000,00	0,00	0,00	5.127.000,00
10.301.601-2.067	Manutenção da Gestão do SUS	0,00	5.127.000,00	0,00	0,00	5.127.000,00

DEO DIÁRIO ELETRÔNICO OFICIAL

Assinado Eletronicamente com Certificado Padrão ICP-Brasil, em conformidade com a Medida Provisória nº 2.200-2, de 2001, garantindo autenticidade, validade jurídica e integridade.

Governo Municipal de Tambau

Programa de Trabalho do Governo - Anexo 06
Orçamento Fiscal e da Seguridade Social

Unid. Orçamental
Governo Municipal de Tambau

Unid. Gestora
Prefeitura Municipal de Tambau
Câmara Municipal de Tambaú
Fundo Previdenciário do Município de Tambau

Exercício **2021**
R$

Código	Especificação	Projetos	Atividades	Oper. Especiais	Reserva Cont.	Total
10.301.603- .	Gestão de Saúde Municipal	0,00	4.939.000,00	0,00	0,00	4.939.000,00
10.301.603-2.070	Programa de Agentes Comunitários - PACS	0,00	1.014.000,00	0,00	0,00	1.014.000,00
10.301.603-2.091	PSF - Programa Saúde da Família	0,00	1.062.000,00	0,00	0,00	1.062.000,00
10.301.603-2.134	Manutenção da Atenção Básica	0,00	1.953.000,00	0,00	0,00	1.953.000,00
10.301.603-2.143	Manutenção da Saúde Bucal	0,00	910.000,00	0,00	0,00	910.000,00
10.302. - .	Assistência Hospitalar e Ambulatorial	0,00	7.475.000,00	0,00	0,00	7.475.000,00
10.302.602- .	Gestão de Saúde Municipal	0,00	7.475.000,00	0,00	0,00	7.475.000,00
10.302.602-2.133	Manutenção da Assistência Hospitalar e Ambulatorial	0,00	7.475.000,00	0,00	0,00	7.475.000,00
10.303. - .	Suporte Profilático e Terapêutico	0,00	495.000,00	0,00	0,00	495.000,00
10.303.604- .	Gestão de Saúde Municipal	0,00	495.000,00	0,00	0,00	495.000,00
10.303.604-2.135	Manutenção da Assitência Farmacêutica	0,00	495.000,00	0,00	0,00	495.000,00
10.304. - .	Vigilância Sanitária	0,00	605.000,00	0,00	0,00	605.000,00
10.304.605- .	Gestão de Saúde Municipal	0,00	605.000,00	0,00	0,00	605.000,00
10.304.605-2.071	Manutenção Vigilância em Saúde	0,00	605.000,00	0,00	0,00	605.000,00
12. . - .	Educação	500.000,00	23.606.000,00	0,00	0,00	24.106.000,00
12.306. - .	Alimentação e Nutrição	0,00	1.637.000,00	0,00	0,00	1.637.000,00
12.306.502- .	Gestão Educacional, Cultural e Esportiva	0,00	1.637.000,00	0,00	0,00	1.637.000,00
12.306.502-2.035	Manutenção da Central de Alimentos	0,00	1.637.000,00	0,00	0,00	1.637.000,00
12.361. - .	Ensino Fundamental	500.000,00	21.024.000,00	0,00	0,00	21.524.000,00
12.361.500- .	Gestão Educacional, Cultural e Esportiva	500.000,00	9.347.000,00	0,00	0,00	9.847.000,00
12.361.500-1.005	Construção e Ampliação de Escolas do Ensino Fundamental	500.000,00	0,00	0,00	0,00	500.000,00
12.361.500-2.028	Manutenção do Ensino Fundamental	0,00	5.387.000,00	0,00	0,00	5.387.000,00
12.361.500-2.030	Manutenção do Transporte de Alunos da Zona Rural	0,00	3.700.000,00	0,00	0,00	3.700.000,00
12.361.500-2.097	Recursos Financeiros às APM's Rede Municipal de Ensino	0,00	260.000,00	0,00	0,00	260.000,00
12.361.505- .	Gestão Educacional, Cultural e Esportiva	0,00	8.900.000,00	0,00	0,00	8.900.000,00
12.361.505-2.056	Manutenção do FUNDEB - 70%	0,00	8.900.000,00	0,00	0,00	8.900.000,00
12.361.506- .	Gestão Educacional, Cultural e Esportiva	0,00	2.777.000,00	0,00	0,00	2.777.000,00
12.361.506-2.057	Manutenção do FUNDEB - 30%	0,00	2.777.000,00	0,00	0,00	2.777.000,00
12.363. - .	Ensino Profissional	0,00	105.000,00	0,00	0,00	105.000,00
12.363.503- .	Gestão Educacional, Cultural e Esportiva	0,00	105.000,00	0,00	0,00	105.000,00

DEO DIÁRIO ELETRÔNICO OFICIAL

Assinado Eletronicamente com Certificado Padrão ICP-Brasil, em conformidade com a Medida Provisória nº 2.200-2, de 2001, garantindo autenticidade, validade jurídica e integridade.

Governo Municipal de Tambau

Programa de Trabalho do Governo - Anexo 06
Orçamento Fiscal e da Seguridade Social

Unid. Orçamental
Governo Municipal de Tambau

Unid. Gestora
Prefeitura Municipal de Tambau
Câmara Municipal de Tambaú
Fundo Previdenciário do Município de Tambau

Exercício **2021**
R$

Código	Especificação	Projetos	Atividades	Oper. Especiais	Reserva Cont.	Total
12.363.503-2.037	Manutenção do Ensino Médio	0,00	105.000,00	0,00	0,00	105.000,00
12.364. - .	Ensino Superior	0,00	240.000,00	0,00	0,00	240.000,00
12.364.504- .	Gestão Educacional	0,00	240.000,00	0,00	0,00	240.000,00
12.364.504-2.120	Manut. da Associação dos Estudantes Universitários de Tambaú	0,00	240.000,00	0,00	0,00	240.000,00
12.367. - .	Educação Especial	0,00	600.000,00	0,00	0,00	600.000,00
12.367.500- .	Gestão Educacional, Cultural e Esportiva	0,00	600.000,00	0,00	0,00	600.000,00
12.367.500-2.031	Manutenção dos Cursos APAE	0,00	600.000,00	0,00	0,00	600.000,00
13. . - .	Cultura	0,00	360.000,00	0,00	0,00	360.000,00
13.392. - .	Difusão Cultural	0,00	360.000,00	0,00	0,00	360.000,00
13.392.111- .	Gestão do Desenvolvimento Turístico e Econômico Municipal	0,00	300.000,00	0,00	0,00	300.000,00
13.392.111-2.045	Manutenção das Festividades Comemorativas Municipais	0,00	300.000,00	0,00	0,00	300.000,00
13.392.709- .	Gestão do Desenvolvimento Econômico Municipal	0,00	60.000,00	0,00	0,00	60.000,00
13.392.709-2.047	Manutenção Associação Cultural Quintal das Artes	0,00	60.000,00	0,00	0,00	60.000,00
15. . - .	Urbanismo	500.000,00	5.226.000,00	0,00	0,00	5.726.000,00
15.451. - .	Infra Estrutura Urbana	500.000,00	4.336.000,00	0,00	0,00	4.836.000,00
15.451.400- .	Gestão de Serviços e Utilidades Públicas	0,00	1.395.000,00	0,00	0,00	1.395.000,00
15.451.400-2.123	Manutenção do Departamento de Obras e Serviços Municipais	0,00	1.395.000,00	0,00	0,00	1.395.000,00
15.451.403- .	Gestão de Serviços e Utilidades Públicas	500.000,00	2.556.000,00	0,00	0,00	3.056.000,00
15.451.403-1.004	Manutenção de Obras de Infraestrutura Urbana	500.000,00	0,00	0,00	0,00	500.000,00
15.451.403-2.061	Manutenção do Setor Urbano - Urbanismo	0,00	1.256.000,00	0,00	0,00	1.256.000,00
15.451.403-2.062	Manutenção da Iluminação Pública	0,00	1.300.000,00	0,00	0,00	1.300.000,00
15.451.406- .	Gestão de Serviços e Utilidades Públicas	0,00	385.000,00	0,00	0,00	385.000,00
15.451.406-2.087	Manutenção de Praças e Jardins	0,00	385.000,00	0,00	0,00	385.000,00
15.452. - .	Serviços Urbanos	0,00	890.000,00	0,00	0,00	890.000,00
15.452.404- .	Gestão de Serviços e Utilidades Públicas	0,00	310.000,00	0,00	0,00	310.000,00
15.452.404-2.082	Manutenção do Cemitério Municipal	0,00	310.000,00	0,00	0,00	310.000,00
15.452.405- .	Gestão de Serviços e Utilidades Públicas	0,00	580.000,00	0,00	0,00	580.000,00
15.452.405-2.086	Manutenção do Setor de Limpeza Pública	0,00	580.000,00	0,00	0,00	580.000,00
16. . - .	Habitação	0,00	96.000,00	0,00	0,00	96.000,00
16.482. - .	Habitação Urbana	0,00	96.000,00	0,00	0,00	96.000,00

DEO DIÁRIO ELETRÔNICO OFICIAL

Assinado Eletronicamente com Certificado Padrão ICP-Brasil, em conformidade com a Medida Provisória nº 2.200-2, de 2001, garantindo autenticidade, validade jurídica e integridade.

Governo Municipal de Tambau

Programa de Trabalho do Governo - Anexo 06
Orçamento Fiscal e da Seguridade Social

Unid. Orçamental
Governo Municipal de Tambau

Unid. Gestora
Prefeitura Municipal de Tambau
Câmara Municipal de Tambaú
Fundo Previdenciário do Município de Tambau

Exercício
2021
R$

Código	Especificação	Projetos	Atividades	Oper. Especiais	Reserva Cont.	Total
16.482.802- .	Gestão Social	0,00	96.000,00	0,00	0,00	96.000,00
16.482.802-2.059	Manutenção Habitações Urbanas	0,00	96.000,00	0,00	0,00	96.000,00
17. . - .	Saneamento	0,00	5.120.000,00	0,00	0,00	5.120.000,00
17.512. - .	Saneamento Básico Urbano	0,00	5.120.000,00	0,00	0,00	5.120.000,00
17.512.410- .	Gestão de Serviços e Utilidades Públicas	0,00	5.120.000,00	0,00	0,00	5.120.000,00
17.512.410-2.096	Manutenção do DEMAET	0,00	5.120.000,00	0,00	0,00	5.120.000,00
18. . - .	Gestão Ambiental	0,00	145.000,00	0,00	0,00	145.000,00
18.541. - .	Preservação e Conservação Ambiental	0,00	145.000,00	0,00	0,00	145.000,00
18.541.115- .	Gestão de Serviços Relacionados ao Meio Ambiente	0,00	145.000,00	0,00	0,00	145.000,00
18.541.115-2.088	Manutenção da Proteção ao Meio Ambiente	0,00	145.000,00	0,00	0,00	145.000,00
20. . - .	Agricultura	0,00	145.000,00	0,00	0,00	145.000,00
20.608. - .	Promoção da Produção Agropecuária	0,00	145.000,00	0,00	0,00	145.000,00
20.608.413- .	Gestão de Serviços e Utilidades Públicas	0,00	145.000,00	0,00	0,00	145.000,00
20.608.413-2.126	Manutenção do Departamento da Agricultura	0,00	145.000,00	0,00	0,00	145.000,00
23. . - .	Comércio e Serviços	0,00	1.685.000,00	0,00	0,00	1.685.000,00
23.694. - .	Serviços Financeiros	0,00	629.000,00	0,00	0,00	629.000,00
23.694.700- .	Gestão do Desenvolvimento Econômico Municipal	0,00	629.000,00	0,00	0,00	629.000,00
23.694.700-2.125	Manut do Depart de Assuntos Estratégicos e Desenv Econômicos	0,00	629.000,00	0,00	0,00	629.000,00
23.695. - .	Turismo	0,00	1.056.000,00	0,00	0,00	1.056.000,00
23.695.111- .	Gestão do Desenvolvimento Turístico e Econômico Municipal	0,00	1.056.000,00	0,00	0,00	1.056.000,00
23.695.111-2.085	Manutenção do Setor de Turismo	0,00	1.056.000,00	0,00	0,00	1.056.000,00
26. . - .	Transporte	0,00	1.315.000,00	0,00	0,00	1.315.000,00
26.782. - .	Transporte Rodoviário	0,00	1.315.000,00	0,00	0,00	1.315.000,00
26.782.402- .	Gestão de Serviços e Utilidades Públicas	0,00	155.000,00	0,00	0,00	155.000,00
26.782.402-2.060	Manutenção das Estradas Vicinais	0,00	155.000,00	0,00	0,00	155.000,00
26.782.408- .	Gestão de Serviços e Utilidades Públicas	0,00	380.000,00	0,00	0,00	380.000,00
26.782.408-2.017	Manutenção da Oficina Mecânica	0,00	380.000,00	0,00	0,00	380.000,00
26.782.409- .	Gestão de Serviços e Utilidades Públicas	0,00	655.000,00	0,00	0,00	655.000,00
26.782.409-2.124	Manutenção do Departamento de Transporte	0,00	655.000,00	0,00	0,00	655.000,00
26.782.411- .	Gestão de Serviços e Utilidades Públicas	0,00	125.000,00	0,00	0,00	125.000,00

DEO
DIÁRIO ELETRÔNICO OFICIAL

Assinado Eletronicamente com Certificado Padrão ICP-Brasil, em conformidade com a Medida Provisória nº 2.200-2, de 2001, garantindo autenticidade, validade jurídica e integridade.

Governo Municipal de Tambau

Programa de Trabalho do Governo - Anexo 06
Orçamento Fiscal e da Seguridade Social

Unid. Orçamental
Governo Municipal de Tambau

Unid. Gestora
Prefeitura Municipal de Tambau
Câmara Municipal de Tambaú
Fundo Previdenciário do Município de Tambau

Exercício **2021**
R$

Código	Especificação	Projetos	Atividades	Oper. Especiais	Reserva Cont.	Total
26.782.411-2.100	Manutenção do Departamento de Trânsito.	0,00	125.000,00	0,00	0,00	125.000,00
27. . - .	Desporto e Lazer	0,00	515.000,00	0,00	0,00	515.000,00
27.812. - .	Desporto Comunitário	0,00	515.000,00	0,00	0,00	515.000,00
27.812.113- .	Gestão do Desenvolvimento Esportivo e Lazer do Município	0,00	345.000,00	0,00	0,00	345.000,00
27.812.113-2.053	Manutenção do Setor de Esportes	0,00	345.000,00	0,00	0,00	345.000,00
27.812.114- .	Gestão do Desenvolvimento Esportivo e Lazer do Município	0,00	170.000,00	0,00	0,00	170.000,00
27.812.114-2.054	Manutenção do Parque Turístico e de Lazer do Trabalhador	0,00	170.000,00	0,00	0,00	170.000,00
28. . - .	Encargos Especiais	0,00	0,00	1.550.000,00	0,00	1.550.000,00
28.843. - .	Serviço da Dívida Interna	0,00	0,00	1.550.000,00	0,00	1.550.000,00
28.843.309- .	Gestão Financeira	0,00	0,00	1.550.000,00	0,00	1.550.000,00
28.843.309-1.002	Amortização da Dívida Contratada	0,00	0,00	1.550.000,00	0,00	1.550.000,00
	Total da Unidade	1.500.000,00	85.150.000,00	6.750.000,00	0,00	93.400.000,00
	Total do Órgão	1.500.000,00	85.150.000,00	6.750.000,00	0,00	93.400.000,00
	Total Geral	**1.500.000,00**	**85.150.000,00**	**6.750.000,00**	**0,00**	**93.400.000,00**

DEO DIÁRIO ELETRÔNICO OFICIAL

Assinado Eletronicamente com Certificado Padrão ICP-Brasil, em conformidade com a Medida Provisória nº 2.200-2, de 2001, garantindo autenticidade, validade jurídica e integridade.

Governo Municipal de Tambau

Unid. Orçamental
Governo Municipal de Tambau

Unid. Gestora
Prefeitura Municipal de Tambau
Câmara Municipal de Tambaú
Fundo Previdenciário do Município de Tambau

Exercício 2021
R$

Demonstrativo de Funções, SubFunções e Programas por Projetos e Atividades - Anexo 07
Orçamento da Seguridade Social e Fisca

Código	Especificação	Projetos	Atividades	Oper. Especiais	Reserva de Cont.	Total
01	Legislativa	500.000,00	1.452.000,00	0,00	0,00	1.952.000,00
01.031	Ação Legislativa	500.000,00	1.452.000,00	0,00	0,00	1.952.000,00
01.031.001	Atuação Legislativa da Câmara	500.000,00	646.000,00	0,00	0,00	1.146.000,00
01.031.002	Administração Legislativa	0,00	806.000,00	0,00	0,00	806.000,00
010310011025	Construção e Adequação do Prédio da Câmara Municipal	500.000,00	0,00	0,00	0,00	500.000,00
010310012001	Manutenção das Atividades da Câmara Municipal	0,00	646.000,00	0,00	0,00	646.000,00
010310022002	Manutenção da Secretaria da Câmara	0,00	806.000,00	0,00	0,00	806.000,00
03	Essencial à Judiciária	0,00	365.000,00	3.800.000,00	0,00	4.165.000,00
03.091	Defesa da Ordem Jurídica	0,00	365.000,00	3.800.000,00	0,00	4.165.000,00
03.091.107	Gestão Político Administrativa e Social	0,00	365.000,00	3.800.000,00	0,00	4.165.000,00
03.091.107-2.007	Manutenção da Procuradoria Jurídica	0,00	365.000,00	0,00	0,00	365.000,00
03.091.107-2.113	Sentenças Judiciais	0,00	0,00	3.800.000,00	0,00	3.800.000,00
04	Administração	0,00	8.837.000,00	0,00	0,00	8.837.000,00
04.122	Administração Geral	0,00	1.310.000,00	0,00	0,00	1.310.000,00
04.122.100	Gestão Político Administrativa e Social	0,00	575.000,00	0,00	0,00	575.000,00
04.122.100-2.003	Manutenção do Gabinete do Sr. Prefeito	0,00	575.000,00	0,00	0,00	575.000,00
04.122.101	Gestão Político Administrativa e Social	0,00	105.000,00	0,00	0,00	105.000,00
04.122.101-2.114	Manutenção da Chefia do Gabinete	0,00	105.000,00	0,00	0,00	105.000,00
04.122.102	Gestão Político Administrativa e Social	0,00	630.000,00	0,00	0,00	630.000,00
04.122.102-2.012	Manutenção da Secretaria e Expediente	0,00	630.000,00	0,00	0,00	630.000,00
04.123	Administração Financeira	0,00	4.143.000,00	0,00	0,00	4.143.000,00
04.123.300	Gestão Financeira	0,00	150.000,00	0,00	0,00	150.000,00
04.123.300-2.122	Manutenção do Departamento Financeiro	0,00	150.000,00	0,00	0,00	150.000,00
04.123.301	Gestão Financeira	0,00	330.000,00	0,00	0,00	330.000,00
04.123.301-2.018	Manutenção da Contabilidade	0,00	330.000,00	0,00	0,00	330.000,00
04.123.302	Gestão Financeira	0,00	470.000,00	0,00	0,00	470.000,00
04.123.302-2.021	Manutenção da Tesouraria	0,00	470.000,00	0,00	0,00	470.000,00
04.123.307	Gestão Financeira	0,00	2.725.000,00	0,00	0,00	2.725.000,00
04.123.307-2.014	Manutenção do Almoxarifado	0,00	2.725.000,00	0,00	0,00	2.725.000,00
04.123.308	Gestão Financeira	0,00	315.000,00	0,00	0,00	315.000,00
04.123.308-2.095	Manutenção do Setor de Compras	0,00	315.000,00	0,00	0,00	315.000,00
04.123.311	Gestão Financeira	0,00	83.000,00	0,00	0,00	83.000,00
04.123.311-2.145	Manutenção do Departamento de Prestação de Contas Convênios	0,00	83.000,00	0,00	0,00	83.000,00
04.123.706	Gestão do Desenvolvimento Econômico Municipal	0,00	70.000,00	0,00	0,00	70.000,00
04.123.706-2.023	Manutenção do Banco do Povo	0,00	70.000,00	0,00	0,00	70.000,00
04.125	Normatização e Fiscalização	0,00	894.000,00	0,00	0,00	894.000,00
04.125.303	Gestão Financeira	0,00	50.000,00	0,00	0,00	50.000,00
04.125.303-2.016	Manutenção do Cadastro Municipal	0,00	50.000,00	0,00	0,00	50.000,00
04.125.305	Gestão Financeira	0,00	265.000,00	0,00	0,00	265.000,00
04.125.305-2.022	Manutenção da Fiscalização Tributária	0,00	265.000,00	0,00	0,00	265.000,00
04.125.401	Gestão de Serviços e Utilidades Públicas	0,00	579.000,00	0,00	0,00	579.000,00
04.125.401-2.058	Manutenção do Departamento Técnico	0,00	579.000,00	0,00	0,00	579.000,00

DEO DIÁRIO ELETRÔNICO OFICIAL

Assinado Eletronicamente com Certificado Padrão ICP-Brasil, em conformidade com a Medida Provisória nº 2.200-2, de 2001, garantindo autenticidade, validade jurídica e integridade.

Governo Municipal de Tambau

Unid. Orçamental
Governo Municipal de Tambau

Unid. Gestora
Prefeitura Municipal de Tambau
Câmara Municipal de Tambaú
Fundo Previdenciário do Município de Tambau

Exercício 2021
R$

Demonstrativo de Funções, SubFunções e Programas por Projetos e Atividades - Anexo 07
Orçamento da Seguridade Social e Fisca

Código	Especificação	Projetos	Atividades	Oper. Especiais	Reserva de Cont.	Total
04.126	Tecnologia de Informatização	0,00	360.000,00	0,00	0,00	360.000,00
04.126.110	Gestão Político Administrativa e Social	0,00	360.000,00	0,00	0,00	360.000,00
04.126.110-2.112	Manutenção da Assessoria de Tecnologia da Informação	0,00	360.000,00	0,00	0,00	360.000,00
04.127	Ordanamento Territorial	0,00	265.000,00	0,00	0,00	265.000,00
04.127.407	Gestão de Serviços e Utilidades Públicas	0,00	265.000,00	0,00	0,00	265.000,00
04.127.407-2.090	Adm. Distrital S.P. Morrinhos e Faveiro	0,00	265.000,00	0,00	0,00	265.000,00
04.128	Formação de Recursos Humanos	0,00	1.495.000,00	0,00	0,00	1.495.000,00
04.128.200	Gestão Administrativa de Pessoas	0,00	65.000,00	0,00	0,00	65.000,00
04.128.200-2.121	Manutenção do Departamento de Administração	0,00	65.000,00	0,00	0,00	65.000,00
04.128.201	Gestão Administrativa de Pessoas	0,00	1.430.000,00	0,00	0,00	1.430.000,00
04.128.201-2.013	Manutenção do Departamento de Gestão de Pessoas	0,00	1.430.000,00	0,00	0,00	1.430.000,00
04.129	Administração de Receitas	0,00	130.000,00	0,00	0,00	130.000,00
04.129.304	Gestão Financeira	0,00	130.000,00	0,00	0,00	130.000,00
04.129.304-2.019	Manutenção da Lançadoria	0,00	130.000,00	0,00	0,00	130.000,00
04.131	Comunicação Social	0,00	240.000,00	0,00	0,00	240.000,00
04.131.712	Gestão do Desenvolvimento Econômico Municipal	0,00	240.000,00	0,00	0,00	240.000,00
04.131.712-2.144	Manutenção da Assessoria de Comunicação Social	0,00	240.000,00	0,00	0,00	240.000,00
06	Segurança Pública	0,00	165.000,00	0,00	0,00	165.000,00
06.182	Defesa Civil	0,00	165.000,00	0,00	0,00	165.000,00
06.182.103	Gestão Político Administrativa e Social	0,00	165.000,00	0,00	0,00	165.000,00
06.182.103-2.118	Manut. da Coordenadoria Municipal de Defesa Civil (COMDEC)	0,00	165.000,00	0,00	0,00	165.000,00
08	Assistência Social	0,00	4.797.000,00	0,00	0,00	4.797.000,00
08.243	Assistência à Criança e ao Adolescente	0,00	193.000,00	0,00	0,00	193.000,00
08.243.801	Gestão Social	0,00	193.000,00	0,00	0,00	193.000,00
08.243.801-2.078	Manutenção do Conselho Munic. dos Direitos da Crianç. e Adol	0,00	180.000,00	0,00	0,00	180.000,00
08.243.801-2.079	Manutenção do Fundo Municipal da Criança e Adolescente	0,00	13.000,00	0,00	0,00	13.000,00
08.244	Assistência Comunitária	0,00	4.604.000,00	0,00	0,00	4.604.000,00
08.244.105	Gestão Político Administrativa e Social	0,00	1.220.000,00	0,00	0,00	1.220.000,00
08.244.105-2.010	Manutenção do Fundo Social de Solidariedade de Tambaú	0,00	620.000,00	0,00	0,00	620.000,00
08.244.105-2.011	Programa de Capacitação para o Trabalho	0,00	600.000,00	0,00	0,00	600.000,00
08.244.202	Gestão Administrativa de Pessoas	0,00	850.000,00	0,00	0,00	850.000,00
08.244.202-2.074	Manutenção do PASEP	0,00	850.000,00	0,00	0,00	850.000,00
08.244.800	Gestão Social	0,00	2.534.000,00	0,00	0,00	2.534.000,00
08.244.800-2.075	Manutenção da Assistência Social	0,00	1.829.000,00	0,00	0,00	1.829.000,00
08.244.800-2.076	Transf. às Entidades: APAE, SOS, APMIT, ASILO e outras	0,00	705.000,00	0,00	0,00	705.000,00
09	Previdência Social	0,00	12.680.000,00	1.400.000,00	0,00	14.080.000,00
09.272	Previdência do Regime Estatutário	0,00	12.600.000,00	1.400.000,00	0,00	14.000.000,00
09.272.050	Benefícios do FUPREVIT	0,00	12.600.000,00	0,00	0,00	12.600.000,00
09.272.050-2.080	Manutenção do - FUPREVIT	0,00	12.600.000,00	0,00	0,00	12.600.000,00
09.272.109	Gestão Político Administrativa e Social	0,00	0,00	1.400.000,00	0,00	1.400.000,00
09.272.109-2.009	Manutenção das Reservas Técnicas ao FUPREVIT	0,00	0,00	1.400.000,00	0,00	1.400.000,00
09.274	Previdência Especial	0,00	80.000,00	0,00	0,00	80.000,00

DEO DIÁRIO ELETRÔNICO OFICIAL

Assinado Eletronicamente com Certificado Padrão ICP-Brasil, em conformidade com a Medida Provisória nº 2.200-2, de 2001, garantindo autenticidade, validade jurídica e integridade.

Governo Municipal de Tambau

Unid. Orçamental
Governo Municipal de Tambau

Unid. Gestora
Prefeitura Municipal de Tambau
Câmara Municipal de Tambaú
Fundo Previdenciário do Município de Tambau

Exercício 2021
R$

Demonstrativo de Funções, SubFunções e Programas por Projetos e Atividades - Anexo 07
Orçamento da Seguridade Social e Fisca

Código	Especificação	Projetos	Atividades	Oper. Especiais	Reserva de Cont.	Total
09.274.203	Gestão Administrativa de Pessoas	0,00	80.000,00	0,00	0,00	80.000,00
09.274.203-2.066	Manutenção de Inativos e Pensionistas	0,00	80.000,00	0,00	0,00	80.000,00
10	Saúde	0,00	18.641.000,00	0,00	0,00	18.641.000,00
10.301	Atenção Básica	0,00	10.066.000,00	0,00	0,00	10.066.000,00
10.301.601	Gestão de Saúde Municipal	0,00	5.127.000,00	0,00	0,00	5.127.000,00
10.301.601-2.067	Manutenção da Gestão do SUS	0,00	5.127.000,00	0,00	0,00	5.127.000,00
10.301.603	Gestão de Saúde Municipal	0,00	4.939.000,00	0,00	0,00	4.939.000,00
10.301.603-2.070	Programa de Agentes Comunitários - PACS	0,00	1.014.000,00	0,00	0,00	1.014.000,00
10.301.603-2.091	PSF - Programa Saúde da Família	0,00	1.062.000,00	0,00	0,00	1.062.000,00
10.301.603-2.134	Manutenção da Atenção Básica	0,00	1.953.000,00	0,00	0,00	1.953.000,00
10.301.603-2.143	Manutenção da Saúde Bucal	0,00	910.000,00	0,00	0,00	910.000,00
10.302	Assistência Hospitalar e Ambulatorial	0,00	7.475.000,00	0,00	0,00	7.475.000,00
10.302.602	Gestão de Saúde Municipal	0,00	7.475.000,00	0,00	0,00	7.475.000,00
10.302.602-2.133	Manutenção da Assistência Hospitalar e Ambulatorial	0,00	7.475.000,00	0,00	0,00	7.475.000,00
10.303	Suporte Profilático e Terapêutico	0,00	495.000,00	0,00	0,00	495.000,00
10.303.604	Gestão de Saúde Municipal	0,00	495.000,00	0,00	0,00	495.000,00
10.303.604-2.135	Manutenção da Assitência Farmacêutica	0,00	495.000,00	0,00	0,00	495.000,00
10.304	Vigilância Sanitária	0,00	605.000,00	0,00	0,00	605.000,00
10.304.605	Gestão de Saúde Municipal	0,00	605.000,00	0,00	0,00	605.000,00
10.304.605-2.071	Manutenção Vigilância em Saúde	0,00	605.000,00	0,00	0,00	605.000,00
12	Educação	500.000,00	23.606.000,00	0,00	0,00	24.106.000,00
12.306	Alimentação e Nutrição	0,00	1.637.000,00	0,00	0,00	1.637.000,00
12.306.502	Gestão Educacional, Cultural e Esportiva	0,00	1.637.000,00	0,00	0,00	1.637.000,00
12.306.502-2.035	Manutenção da Central de Alimentos	0,00	1.637.000,00	0,00	0,00	1.637.000,00
12.361	Ensino Fundamental	500.000,00	21.024.000,00	0,00	0,00	21.524.000,00
12.361.500	Gestão Educacional, Cultural e Esportiva	500.000,00	9.347.000,00	0,00	0,00	9.847.000,00
12.361.500-1.005	Construção e Ampliação de Escolas do Ensino Fundamental	500.000,00	0,00	0,00	0,00	500.000,00
12.361.500-2.028	Manutenção do Ensino Fundamental	0,00	5.387.000,00	0,00	0,00	5.387.000,00
12.361.500-2.030	Manutenção do Transporte de Alunos da Zona Rural	0,00	3.700.000,00	0,00	0,00	3.700.000,00
12.361.500-2.097	Recursos Financeiros às APM's Rede Municipal de Ensino	0,00	260.000,00	0,00	0,00	260.000,00
12.361.505	Gestão Educacional, Cultural e Esportiva	0,00	8.900.000,00	0,00	0,00	8.900.000,00
12.361.505-2.056	Manutenção do FUNDEB - 70%	0,00	8.900.000,00	0,00	0,00	8.900.000,00
12.361.506	Gestão Educacional, Cultural e Esportiva	0,00	2.777.000,00	0,00	0,00	2.777.000,00
12.361.506-2.057	Manutenção do FUNDEB - 30%	0,00	2.777.000,00	0,00	0,00	2.777.000,00
12.363	Ensino Profissional	0,00	105.000,00	0,00	0,00	105.000,00
12.363.503	Gestão Educacional, Cultural e Esportiva	0,00	105.000,00	0,00	0,00	105.000,00
12.363.503-2.037	Manutenção do Ensino Médio	0,00	105.000,00	0,00	0,00	105.000,00
12.364	Ensino Superior	0,00	240.000,00	0,00	0,00	240.000,00
12.364.504	Gestão Educacional	0,00	240.000,00	0,00	0,00	240.000,00
12.364.504-2.120	Manut. da Associação dos Estudantes Universitários de Tambaú	0,00	240.000,00	0,00	0,00	240.000,00
12.367	Educação Especial	0,00	600.000,00	0,00	0,00	600.000,00
12.367.500	Gestão Educacional, Cultural e Esportiva	0,00	600.000,00	0,00	0,00	600.000,00

DEO
DIÁRIO ELETRÔNICO OFICIAL

Assinado Eletronicamente com Certificado Padrão ICP-Brasil, em conformidade com a Medida Provisória nº 2.200-2, de 2001, garantindo autenticidade, validade jurídica e integridade.

Governo Municipal de Tambau

Unid. Orçamental
Governo Municipal de Tambau

Unid. Gestora
Prefeitura Municipal de Tambau
Câmara Municipal de Tambau
Fundo Previdenciário do Município de Tambau

Exercício
2021
R$

Demonstrativo de Funções, SubFunções e Programas por Projetos e Atividades - Anexo 07
Orçamento da Seguridade Social e Fisca

Código	Especificação	Projetos	Atividades	Oper. Especiais	Reserva de Cont.	Total
12.367.500-2.031	Manutenção dos Cursos APAE	0,00	600.000,00	0,00	0,00	600.000,00
13	Cultura	0,00	360.000,00	0,00	0,00	360.000,00
13.392	Difusão Cultural	0,00	360.000,00	0,00	0,00	360.000,00
13.392.111	Gestão do Desenvolvimento Turístico e Econômico Municipal	0,00	300.000,00	0,00	0,00	300.000,00
13.392.111-2.045	Manutenção das Festividades Comemorativas Municipais	0,00	300.000,00	0,00	0,00	300.000,00
13.392.709	Gestão do Desenvolvimento Econômico Municipal	0,00	60.000,00	0,00	0,00	60.000,00
13.392.709-2.047	Manutenção Associação Cultural Quintal das Artes	0,00	60.000,00	0,00	0,00	60.000,00
15	Urbanismo	500.000,00	5.226.000,00	0,00	0,00	5.726.000,00
15.451	Infra Estrutura Urbana	500.000,00	4.336.000,00	0,00	0,00	4.836.000,00
15.451.400	Gestão de Serviços e Utilidades Públicas	0,00	1.395.000,00	0,00	0,00	1.395.000,00
15.451.400-2.123	Manutenção do Departamento de Obras e Serviços Municipais	0,00	1.395.000,00	0,00	0,00	1.395.000,00
15.451.403	Gestão de Serviços e Utilidades Públicas	500.000,00	2.556.000,00	0,00	0,00	3.056.000,00
15.451.403-1.004	Manutenção de Obras de Infraestrutura Urbana	500.000,00	0,00	0,00	0,00	500.000,00
15.451.403-2.061	Manutenção do Setor Urbano - Urbanismo	0,00	1.256.000,00	0,00	0,00	1.256.000,00
15.451.403-2.062	Manutenção da Iluminação Pública	0,00	1.300.000,00	0,00	0,00	1.300.000,00
15.451.406	Gestão de Serviços e Utilidades Públicas	0,00	385.000,00	0,00	0,00	385.000,00
15.451.406-2.087	Manutenção de Praças e Jardins	0,00	385.000,00	0,00	0,00	385.000,00
15.452	Serviços Urbanos	0,00	890.000,00	0,00	0,00	890.000,00
15.452.404	Gestão de Serviços e Utilidades Públicas	0,00	310.000,00	0,00	0,00	310.000,00
15.452.404-2.082	Manutenção do Cemitério Municipal	0,00	310.000,00	0,00	0,00	310.000,00
15.452.405	Gestão de Serviços e Utilidades Públicas	0,00	580.000,00	0,00	0,00	580.000,00
15.452.405-2.086	Manutenção do Setor de Limpeza Pública	0,00	580.000,00	0,00	0,00	580.000,00
16	Habitação	0,00	96.000,00	0,00	0,00	96.000,00
16.482	Habitação Urbana	0,00	96.000,00	0,00	0,00	96.000,00
16.482.802	Gestão Social	0,00	96.000,00	0,00	0,00	96.000,00
16.482.802-2.059	Manutenção Habitações Urbanas	0,00	96.000,00	0,00	0,00	96.000,00
17	Saneamento	0,00	5.120.000,00	0,00	0,00	5.120.000,00
17.512	Saneamento Básico Urbano	0,00	5.120.000,00	0,00	0,00	5.120.000,00
17.512.410	Gestão de Serviços e Utilidades Públicas	0,00	5.120.000,00	0,00	0,00	5.120.000,00
17.512.410-2.096	Manutenção do DEMAET	0,00	5.120.000,00	0,00	0,00	5.120.000,00
18	Gestão Ambiental	0,00	145.000,00	0,00	0,00	145.000,00
18.541	Preservação e Conservação Ambiental	0,00	145.000,00	0,00	0,00	145.000,00
18.541.115	Gestão de Serviços Relacionados ao Meio Ambiente	0,00	145.000,00	0,00	0,00	145.000,00
18.541.115-2.088	Manutenção da Proteção ao Meio Ambiente	0,00	145.000,00	0,00	0,00	145.000,00
20	Agricultura	0,00	145.000,00	0,00	0,00	145.000,00
20.608	Promoção da Produção Agropecuária	0,00	145.000,00	0,00	0,00	145.000,00
20.608.413	Gestão de Serviços e Utilidades Públicas	0,00	145.000,00	0,00	0,00	145.000,00
20.608.413-2.126	Manutenção do Departamento da Agricultura	0,00	145.000,00	0,00	0,00	145.000,00
23	Comércio e Serviços	0,00	1.685.000,00	0,00	0,00	1.685.000,00
23.694	Serviços Financeiros	0,00	629.000,00	0,00	0,00	629.000,00
23.694.700	Gestão do Desenvolvimento Econômico Municipal	0,00	629.000,00	0,00	0,00	629.000,00
23.694.700-2.125	Manut do Depart de Assuntos Estratégicos e Desenv Econômicos	0,00	629.000,00	0,00	0,00	629.000,00

DEO
DIÁRIO ELETRÔNICO OFICIAL

Assinado Eletronicamente com Certificado Padrão ICP-Brasil, em conformidade com a Medida Provisória nº 2.200-2, de 2001, garantindo autenticidade, validade jurídica e integridade.

Governo Municipal de Tambau

Unid. Orçamental
Governo Municipal de Tambau

Unid. Gestora
Prefeitura Municipal de Tambau
Câmara Municipal de Tambau
Fundo Previdenciário do Município de Tambau

Exercício 2021
R$

Demonstrativo de Funções, SubFunções e Programas por Projetos e Atividades - Anexo 07
Orçamento da Seguridade Social e Fisca

Código	Especificação	Projetos	Atividades	Oper. Especiais	Reserva de Cont.	Total
23.695	Turismo	0,00	1.056.000,00	0,00	0,00	1.056.000,00
23.695.111	Gestão do Desenvolvimento Turístico e Econômico Municipal	0,00	1.056.000,00	0,00	0,00	1.056.000,00
23.695.111-2.085	Manutenção do Setor de Turismo	0,00	1.056.000,00	0,00	0,00	1.056.000,00
26	Transporte	0,00	1.315.000,00	0,00	0,00	1.315.000,00
26.782	Transporte Rodoviário	0,00	1.315.000,00	0,00	0,00	1.315.000,00
26.782.402	Gestão de Serviços e Utilidades Públicas	0,00	155.000,00	0,00	0,00	155.000,00
26.782.402-2.060	Manutenção das Estradas Vicinais	0,00	155.000,00	0,00	0,00	155.000,00
26.782.408	Gestão de Serviços e Utilidades Públicas	0,00	380.000,00	0,00	0,00	380.000,00
26.782.408-2.017	Manutenção da Oficina Mecânica	0,00	380.000,00	0,00	0,00	380.000,00
26.782.409	Gestão de Serviços e Utilidades Públicas	0,00	655.000,00	0,00	0,00	655.000,00
26.782.409-2.124	Manutenção do Departamento de Transporte	0,00	655.000,00	0,00	0,00	655.000,00
26.782.411	Gestão de Serviços e Utilidades Públicas	0,00	125.000,00	0,00	0,00	125.000,00
26.782.411-2.100	Manutenção do Departamento de Trânsito.	0,00	125.000,00	0,00	0,00	125.000,00
27	Desporto e Lazer	0,00	515.000,00	0,00	0,00	515.000,00
27.812	Desporto Comunitário	0,00	515.000,00	0,00	0,00	515.000,00
27.812.113	Gestão do Desenvolvimento Esportivo e Lazer do Município	0,00	345.000,00	0,00	0,00	345.000,00
27.812.113-2.053	Manutenção do Setor de Esportes	0,00	345.000,00	0,00	0,00	345.000,00
27.812.114	Gestão do Desenvolvimento Esportivo e Lazer do Município	0,00	170.000,00	0,00	0,00	170.000,00
27.812.114-2.054	Manutenção do Parque Turístico e de Lazer do Trabalhador	0,00	170.000,00	0,00	0,00	170.000,00
28	Encargos Especiais	0,00	0,00	1.550.000,00	0,00	1.550.000,00
28.843	Serviço da Dívida Interna	0,00	0,00	1.550.000,00	0,00	1.550.000,00
28.843.309	Gestão Financeira	0,00	0,00	1.550.000,00	0,00	1.550.000,00
28.843.309-1.002	Amortização da Dívida Contratada	0,00	0,00	1.550.000,00	0,00	1.550.000,00
	Total	**1.500.000,00**	**85.150.000,00**	**6.750.000,00**	**0,00**	**93.400.000,00**

DEO DIÁRIO ELETRÔNICO OFICIAL

Assinado Eletronicamente com Certificado Padrão ICP-Brasil, em conformidade com a Medida Provisória nº 2.200-2, de 2001, garantindo autenticidade, validade jurídica e integridade.

Governo Municipal de Tambau

Unid. Orçamental
Governo Municipal de Tambau

Unid. Gestora
Prefeitura Municipal de Tambau
Câmara Municipal de Tambaú
Fundo Previdenciário do Município de Tambau

Exercício
2021
R$
Orgão: 00 até 99

Demons. de Funções, SubFunções, Programas e SubProgramas conforme o Vínculo dos Recursos - Anexo 08
Orçamento Fiscal e da Seguridade Social

Código	Especificação	Ordinários	Vinculados	Total
01.000.0000	Legislativa	1.952.000,00	0,00	1.952.000,00
01.031.0000	Ação Legislativa	1.952.000,00	0,00	1.952.000,00
01.031.001	Atuação Legislativa da Câmara	1.146.000,00	0,00	1.146.000,00
01.031.002	Administração Legislativa	806.000,00	0,00	806.000,00
03.000.0000	Essencial à Judiciária	4.165.000,00	0,00	4.165.000,00
03.091.0000	Defesa da Ordem Jurídica	4.165.000,00	0,00	4.165.000,00
03.091.107	Gestão Político Administrativa e Social	4.165.000,00	0,00	4.165.000,00
04.000.0000	Administração	8.837.000,00	0,00	8.837.000,00
04.122.0000	Administração Geral	1.310.000,00	0,00	1.310.000,00
04.122.100	Gestão Político Administrativa e Social	575.000,00	0,00	575.000,00
04.122.101	Gestão Político Administrativa e Social	105.000,00	0,00	105.000,00
04.122.102	Gestão Político Administrativa e Social	630.000,00	0,00	630.000,00
04.123.0000	Administração Financeira	4.143.000,00	0,00	4.143.000,00
04.123.300	Gestão Financeira	150.000,00	0,00	150.000,00
04.123.301	Gestão Financeira	330.000,00	0,00	330.000,00
04.123.302	Gestão Financeira	470.000,00	0,00	470.000,00
04.123.307	Gestão Financeira	2.725.000,00	0,00	2.725.000,00
04.123.308	Gestão Financeira	315.000,00	0,00	315.000,00
04.123.311	Gestão Financeira	83.000,00	0,00	83.000,00
04.123.706	Gestão do Desenvolvimento Econômico Municipal	70.000,00	0,00	70.000,00
04.125.0000	Normatização e Fiscalização	894.000,00	0,00	894.000,00
04.125.303	Gestão Financeira	50.000,00	0,00	50.000,00
04.125.305	Gestão Financeira	265.000,00	0,00	265.000,00
04.125.401	Gestão de Serviços e Utilidades Públicas	579.000,00	0,00	579.000,00
04.126.0000	Tecnologia de Informatização	360.000,00	0,00	360.000,00
04.126.110	Gestão Político Administrativa e Social	360.000,00	0,00	360.000,00
04.127.0000	Ordanamento Territorial	265.000,00	0,00	265.000,00
04.127.407	Gestão de Serviços e Utilidades Públicas	265.000,00	0,00	265.000,00
04.128.0000	Formação de Recursos Humanos	1.495.000,00	0,00	1.495.000,00
04.128.200	Gestão Administrativa de Pessoas	65.000,00	0,00	65.000,00
04.128.201	Gestão Administrativa de Pessoas	1.430.000,00	0,00	1.430.000,00
04.129.0000	Administração de Receitas	130.000,00	0,00	130.000,00
04.129.304	Gestão Financeira	130.000,00	0,00	130.000,00

DEO
DIÁRIO ELETRÔNICO OFICIAL

Assinado Eletronicamente com Certificado Padrão ICP-Brasil, em conformidade com a Medida Provisória nº 2.200-2, de 2001, garantindo autenticidade, validade jurídica e integridade.

Governo Municipal de Tambau

Unid. Orçamental
Governo Municipal de Tambau

Unid. Gestora
Prefeitura Municipal de Tambau
Câmara Municipal de Tambaú
Fundo Previdenciário do Município de Tambau

Exercício
2021
R$
Orgão: 00 até 99

Demons. de Funções, SubFunções, Programas e SubProgramas conforme o Vínculo dos Recursos - Anexo 08
Orçamento Fiscal e da Seguridade Social

Código	Especificação	Ordinários	Vinculados	Total
04.131.0000	Comunicação Social	240.000,00	0,00	240.000,00
04.131.712	Gestão do Desenvolvimento Econômico Municipal	240.000,00	0,00	240.000,00
06.000.0000	Segurança Pública	165.000,00	0,00	165.000,00
06.182.0000	Defesa Civil	165.000,00	0,00	165.000,00
06.182.103	Gestão Político Administrativa e Social	165.000,00	0,00	165.000,00
08.000.0000	Assistência Social	4.378.000,00	419.000,00	4.797.000,00
08.243.0000	Assistência à Criança e ao Adolescente	193.000,00	0,00	193.000,00
08.243.801	Gestão Social	193.000,00	0,00	193.000,00
08.244.0000	Assistência Comunitária	4.185.000,00	419.000,00	4.604.000,00
08.244.105	Gestão Político Administrativa e Social	1.220.000,00	0,00	1.220.000,00
08.244.202	Gestão Administrativa de Pessoas	850.000,00	0,00	850.000,00
08.244.800	Gestão Social	2.115.000,00	419.000,00	2.534.000,00
09.000.0000	Previdência Social	14.080.000,00	0,00	14.080.000,00
09.272.0000	Previdência do Regime Estatutário	14.000.000,00	0,00	14.000.000,00
09.272.050	Benefícios do FUPREVIT	12.600.000,00	0,00	12.600.000,00
09.272.109	Gestão Político Administrativa e Social	1.400.000,00	0,00	1.400.000,00
09.274.0000	Previdência Especial	80.000,00	0,00	80.000,00
09.274.203	Gestão Administrativa de Pessoas	80.000,00	0,00	80.000,00
10.000.0000	Saúde	14.981.000,00	3.660.000,00	18.641.000,00
10.301.0000	Atenção Básica	8.136.000,00	1.930.000,00	10.066.000,00
10.301.601	Gestão de Saúde Municipal	5.127.000,00	0,00	5.127.000,00
10.301.603	Gestão de Saúde Municipal	3.009.000,00	1.930.000,00	4.939.000,00
10.302.0000	Assistência Hospitalar e Ambulatorial	5.995.000,00	1.480.000,00	7.475.000,00
10.302.602	Gestão de Saúde Municipal	5.995.000,00	1.480.000,00	7.475.000,00
10.303.0000	Suporte Profilático e Terapêutico	395.000,00	100.000,00	495.000,00
10.303.604	Gestão de Saúde Municipal	395.000,00	100.000,00	495.000,00
10.304.0000	Vigilância Sanitária	455.000,00	150.000,00	605.000,00
10.304.605	Gestão de Saúde Municipal	455.000,00	150.000,00	605.000,00
12.000.0000	Educação	7.691.000,00	16.415.000,00	24.106.000,00
12.306.0000	Alimentação e Nutrição	945.000,00	692.000,00	1.637.000,00
12.306.502	Gestão Educacional, Cultural e Esportiva	945.000,00	692.000,00	1.637.000,00
12.361.0000	Ensino Fundamental	5.801.000,00	15.723.000,00	21.524.000,00
12.361.500	Gestão Educacional, Cultural e Esportiva	5.801.000,00	4.046.000,00	9.847.000,00

DEO
DIÁRIO ELETRÔNICO OFICIAL

Assinado Eletronicamente com Certificado Padrão ICP-Brasil, em conformidade com a Medida Provisória nº 2.200-2, de 2001, garantindo autenticidade, validade jurídica e integridade.

Governo Municipal de Tambau

Unid. Orçamental
Governo Municipal de Tambau

Unid. Gestora
Prefeitura Municipal de Tambau
Câmara Municipal de Tambaú
Fundo Previdenciário do Município de Tambau

Exercício
2021
R$
Orgão: 00 até 99

Demons. de Funções, SubFunções, Programas e SubProgramas conforme o Vínculo dos Recursos - Anexo 08
Orçamento Fiscal e da Seguridade Social

Código	Especificação	Ordinários	Vinculados	Total
12.361.505	Gestão Educacional, Cultural e Esportiva	0,00	8.900.000,00	8.900.000,00
12.361.506	Gestão Educacional, Cultural e Esportiva	0,00	2.777.000,00	2.777.000,00
12.363.0000	Ensino Profissional	105.000,00	0,00	105.000,00
12.363.503	Gestão Educacional, Cultural e Esportiva	105.000,00	0,00	105.000,00
12.364.0000	Ensino Superior	240.000,00	0,00	240.000,00
12.364.504	Gestão Educacional	240.000,00	0,00	240.000,00
12.367.0000	Educação Especial	600.000,00	0,00	600.000,00
12.367.500	Gestão Educacional, Cultural e Esportiva	600.000,00	0,00	600.000,00
13.000.0000	Cultura	360.000,00	0,00	360.000,00
13.392.0000	Difusão Cultural	360.000,00	0,00	360.000,00
13.392.111	Gestão do Desenvolvimento Turístico e Econômico Municipal	300.000,00	0,00	300.000,00
13.392.709	Gestão do Desenvolvimento Econômico Municipal	60.000,00	0,00	60.000,00
15.000.0000	Urbanismo	5.726.000,00	0,00	5.726.000,00
15.451.0000	Infra Estrutura Urbana	4.836.000,00	0,00	4.836.000,00
15.451.400	Gestão de Serviços e Utilidades Públicas	1.395.000,00	0,00	1.395.000,00
15.451.403	Gestão de Serviços e Utilidades Públicas	3.056.000,00	0,00	3.056.000,00
15.451.406	Gestão de Serviços e Utilidades Públicas	385.000,00	0,00	385.000,00
15.452.0000	Serviços Urbanos	890.000,00	0,00	890.000,00
15.452.404	Gestão de Serviços e Utilidades Públicas	310.000,00	0,00	310.000,00
15.452.405	Gestão de Serviços e Utilidades Públicas	580.000,00	0,00	580.000,00
16.000.0000	Habitação	96.000,00	0,00	96.000,00
16.482.0000	Habitação Urbana	96.000,00	0,00	96.000,00
16.482.802	Gestão Social	96.000,00	0,00	96.000,00
17.000.0000	Saneamento	5.120.000,00	0,00	5.120.000,00
17.512.0000	Saneamento Básico Urbano	5.120.000,00	0,00	5.120.000,00
17.512.410	Gestão de Serviços e Utilidades Públicas	5.120.000,00	0,00	5.120.000,00
18.000.0000	Gestão Ambiental	145.000,00	0,00	145.000,00
18.541.0000	Preservação e Conservação Ambiental	145.000,00	0,00	145.000,00
18.541.115	Gestão de Serviços Relacionados ao Meio Ambiente	145.000,00	0,00	145.000,00
20.000.0000	Agricultura	145.000,00	0,00	145.000,00
20.608.0000	Promoção da Produção Agropecuária	145.000,00	0,00	145.000,00
20.608.413	Gestão de Serviços e Utilidades Públicas	145.000,00	0,00	145.000,00
23.000.0000	Comércio e Serviços	1.085.000,00	600.000,00	1.685.000,00

DEO
DIÁRIO ELETRÔNICO OFICIAL

Assinado Eletronicamente com Certificado Padrão ICP-Brasil, em conformidade com a Medida Provisória nº 2.200-2, de 2001, garantindo autenticidade, validade jurídica e integridade.

Governo Municipal de Tambau

Unid. Orçamental
Governo Municipal de Tambau

Unid. Gestora
Prefeitura Municipal de Tambau
Câmara Municipal de Tambaú
Fundo Previdenciário do Município de Tambau

Exercício 2021
R$
Orgão: 00 até 99

Demons. de Funções, SubFunções, Programas e SubProgramas conforme o Vínculo dos Recursos - Anexo 08
Orçamento Fiscal e da Seguridade Social

Código	Especificação	Ordinários	Vinculados	Total
23.694.0000	Serviços Financeiros	629.000,00	0,00	629.000,00
23.694.700	Gestão do Desenvolvimento Econômico Municipal	629.000,00	0,00	629.000,00
23.695.0000	Turismo	456.000,00	600.000,00	1.056.000,00
23.695.111	Gestão do Desenvolvimento Turístico e Econômico Municipal	456.000,00	600.000,00	1.056.000,00
26.000.0000	Transporte	1.291.000,00	24.000,00	1.315.000,00
26.782.0000	Transporte Rodoviário	1.291.000,00	24.000,00	1.315.000,00
26.782.402	Gestão de Serviços e Utilidades Públicas	155.000,00	0,00	155.000,00
26.782.408	Gestão de Serviços e Utilidades Públicas	380.000,00	0,00	380.000,00
26.782.409	Gestão de Serviços e Utilidades Públicas	655.000,00	0,00	655.000,00
26.782.411	Gestão de Serviços e Utilidades Públicas	101.000,00	24.000,00	125.000,00
27.000.0000	Desporto e Lazer	515.000,00	0,00	515.000,00
27.812.0000	Desporto Comunitário	515.000,00	0,00	515.000,00
27.812.113	Gestão do Desenvolvimento Esportivo e Lazer do Município	345.000,00	0,00	345.000,00
27.812.114	Gestão do Desenvolvimento Esportivo e Lazer do Município	170.000,00	0,00	170.000,00
28.000.0000	Encargos Especiais	1.550.000,00	0,00	1.550.000,00
28.843.0000	Serviço da Dívida Interna	1.550.000,00	0,00	1.550.000,00
28.843.309	Gestão Financeira	1.550.000,00	0,00	1.550.000,00
	Total por Gestora	72.282.000,00	21.118.000,00	93.400.000,00
	Total	72.282.000,00	21.118.000,00	93.400.000,00

DEO DIÁRIO ELETRÔNICO OFICIAL

Assinado Eletronicamente com Certificado Padrão ICP-Brasil, em conformidade com a Medida Provisória nº 2.200-2, de 2001, garantindo autenticidade, validade jurídica e integridade.

Governo Municipal de Tambau

Demonstrativo da Despesa por Órgãos e Funções - Anexo 09
Orçamento Fiscal e da Seguridade Social

Unid. Orçamental
Governo Municipal de Tambau

Unid. Gestora
Prefeitura Municipal de Tambau
Câmara Municipal de Tambau
Fundo Previdenciário do Município de Tambau

Exercício **2021**
R$

Órgãos e Funções	Fiscal	Seguridade Social	Total
Legislativa	1.756.000,00	196.000,00	1.952.000,00
Essencial à Judiciária	4.105.000,00	60.000,00	4.165.000,00
Administração	8.264.000,00	573.000,00	8.837.000,00
Segurança Pública	155.000,00	10.000,00	165.000,00
Assistência Social		4.797.000,00	4.797.000,00
Previdência Social		14.080.000,00	14.080.000,00
Saúde	338.000,00	18.303.000,00	18.641.000,00
Educação	22.171.000,00	1.935.000,00	24.106.000,00
Cultura	360.000,00		360.000,00
Urbanismo	5.346.000,00	380.000,00	5.726.000,00
Habitação		96.000,00	96.000,00
Saneamento	4.870.000,00	250.000,00	5.120.000,00
Gestão Ambiental	135.000,00	10.000,00	145.000,00
Agricultura	120.000,00	25.000,00	145.000,00
Comércio e Serviços	1.554.000,00	131.000,00	1.685.000,00
Transporte	1.154.000,00	161.000,00	1.315.000,00
Desporto e Lazer	465.000,00	50.000,00	515.000,00
Encargos Especiais	1.550.000,00		1.550.000,00
Subtotal	52.343.000,00	41.057.000,00	93.400.000,00
Total	52.343.000,00	41.057.000,00	93.400.000,00

DEO DIÁRIO ELETRÔNICO OFICIAL

Assinado Eletronicamente com Certificado Padrão ICP-Brasil, em conformidade com a Medida Provisória nº 2.200-2, de 2001, garantindo autenticidade, validade jurídica e integridade.

Governo Municipal de Tambau

Unid. Orçamental
Governo Municipal de Tambau

Unid. Gestora
Prefeitura Municipal de Tambau
Câmara Municipal de Tambaú
Fundo Previdenciário do Município de Tambau

Exercício
2021

Previsão dos Recursos à Aplicar na Educação
Constituição Federal - Art. 212

Especificação		Receita Prevista
Receitas Resultantes de Impostos e Transferencias		
Receitas 25%		
01 - TRANSFERENCIA 25%		
1.1.1.3.03.1.1.00.00(	Imposto sobre a Renda - Retido na Fonte - Trabalho - Principal	846.000,00
1.1.1.3.03.4.1.00.00(	Imposto sobre a Renda - Retido na Fonte - Outros Rendimentos - Principal	126.000,00
1.1.1.8.01.1.1.00.00(	Imposto sobre a Propriedade Predial e Territorial Urbana - Principal	7.136.000,00
1.1.1.8.01.1.2.00.00(	Imposto sobre a Propriedade Predial e Territorial Urbana - Multas e Juros	58.000,00
1.1.1.8.01.1.3.00.00(	Imposto sobre a Propriedade Predial e Territorial Urbana - Dívida Ativa	1.302.000,00
1.1.1.8.01.1.4.00.00(	Imposto sobre a Propriedade Predial e Territorial Urbana - Dívida Ativa - Multas e Juros	620.000,00
1.1.1.8.01.1.9.00.00(	Imposto sobre a Propriedade Predial e Territorial Urbana - Dívida Ativa - Atualização Mo	130.000,00
1.1.1.8.01.4.1.00.00(	Imposto sobre Transmissão "Inter Vivos" de Bens Imóveis e de Direitos Reais sobre Imó	1.133.000,00
1.1.1.8.01.4.3.00.00(	Imposto sobre Transmissão "Inter Vivos" de Bens Imóveis e de Direitos Reais sobre Imó	1.000,00
1.1.1.8.01.4.4.00.00(	Imposto sobre Transmissão "Inter Vivos" de Bens Imóveis e de Direitos Reais sobre Imó	1.000,00
1.1.1.8.01.4.9.00.00(	Imposto sobre Transmissão "Inter Vivos" de Bens Imóveis e de Direitos Reais sobre Imó	1.000,00
1.1.1.8.02.3.1.00.00(	Imposto sobre Serviços de Qualquer Natureza - Principal	2.236.000,00
1.1.1.8.02.3.2.00.00(	Imposto sobre Serviços de Qualquer Natureza - Multas e Juros	21.000,00
1.1.1.8.02.3.3.00.00(	Imposto sobre Serviços de Qualquer Natureza - Dívida Ativa	244.000,00
1.1.1.8.02.3.4.00.00(	Imposto sobre Serviços de Qualquer Natureza - Dívida Ativa - Multas e Juros	103.000,00
1.1.1.8.02.3.9.00.00(	Imposto sobre Serviços de Qualquer Natureza - Dívida Ativa - Atualização Monetária	36.000,00
SUBTOTAL.....		13.994.000,00
02 - TRANSFERENCIA 5%		
1.7.1.8.01.2.1.00.00(	Cota-Parte do Fundo de Participação dos Municípios - Cota Mensal - Principal	18.200.000,00
1.7.1.8.01.3.1.00.00(	Cota-Parte do Fundo de Participação do Municípios - 1% Cota entregue no mês de deze	600.000,00
1.7.1.8.01.4.1.00.00(	Cota-Parte do Fundo de Participação dos Municípios - 1% Cota entregue no mês de julh	600.000,00
1.7.1.8.01.5.1.00.00(	Cota-Parte do Imposto Sobre a Propriedade Territorial Rural - Principal	504.000,00
1.7.1.8.06.1.1.00.00(	Transferência Financeira do ICMS - Desoneração - L.C. Nº 87/96 - Principal	113.000,00
1.7.2.8.01.1.1.00.00(	Cota-Parte do ICMS - Principal	22.650.000,00
1.7.2.8.01.2.1.00.00(	Cota-Parte do IPVA - Principal	3.597.000,00
1.7.2.8.01.3.1.00.00(	Cota-Parte do IPI - Municípios - Principal	151.000,00
SUBTOTAL.....		46.415.000,00
SOMA		60.409.000,00
Aplicação Bruta Obrigatória - 25%.....		15.102.250,00
Dedução para a formação do FUNDEB		
(-) CONTAS RETIFICADORAS		
1.7.1.8.01.2.1.00.00(	Cota-Parte do Fundo de Participação dos Municípios - Cota Mensal - Principal	3.880.000,00
1.7.1.8.01.5.1.00.00(	Cota-Parte do Imposto Sobre a Propriedade Territorial Rural - Principal	100.800,00
1.7.1.8.06.1.1.00.00(	Transferência Financeira do ICMS - Desoneração - L.C. Nº 87/96 - Principal	22.600,00
1.7.2.8.01.1.1.00.00(	Cota-Parte do ICMS - Principal	4.530.000,00
1.7.2.8.01.2.1.00.00(	Cota-Parte do IPVA - Principal	719.400,00
1.7.2.8.01.3.1.00.00(	Cota-Parte do IPI - Municípios - Principal	30.200,00
SUBTOTAL.....		9.283.000,00
SOMA		9.283.000,00
Aplicação Liquida Obrigatória.....		5.819.250,00
Receitas 100%		
9 - RECEITAS 100%		
1.3.2.1.00.1.1.00.00(	Remuneração de Depósitos Bancários Vinculados ao Ensino	76.000,00
1.7.1.8.05.1.1.00.00(	Transferências do Salário-Educação - Principal	2.020.000,00
1.7.1.8.05.4.1.00.00(	Transferências Diretas do FNDE referentes ao Programa Nacional de Apoio ao Transpor	76.000,00
1.7.2.8.10.2.1.00.00(	QESE Transportes de Alunos	1.950.000,00
SUBTOTAL.....		4.122.000,00
SOMA		4.122.000,00
Aplicação Obrigatória 100%.....		4.122.000,00
Total da Aplicação Obrigatória		**9.941.250,00**

DEO DIÁRIO ELETRÔNICO OFICIAL

Assinado Eletronicamente com Certificado Padrão ICP-Brasil, em conformidade com a Medida Provisória nº 2.200-2, de 2001, garantindo autenticidade, validade jurídica e integridade.

Governo Municipal de Tambau

Unid. Orçamental
Governo Municipal de Tambau

Unid. Gestora
Prefeitura Municipal de Tambau
Câmara Municipal de Tambaú
Fundo Previdenciário do Município de Tambau

Exercício
2021

Previsão dos Recursos à Aplicar na Educação
Constituição Federal - Art. 212

Especificação		Despesa Fixada
Despesas por Funcões e Subfuncões de Governo		
12 - Educação		
361 - Ensino Fundamental		
1005 - Construção e Ampliação de Escolas do Ensino Fundamental		
449051	Obras e Instalações	500.000,00
Total do Projeto/Atividade		500.000,00
2028 - Manutenção do Ensino Fundamental		
319011	Vencimentos e Vantagens Fixas - Pessoal Civil	1.250.000,00
319013	Obrigações Patronais	5.000,00
319113	Obrigações Patronais - INTRA OFSS	260.000,00
339030	Material de Consumo	746.000,00
339033	Passagens e Despesas com Locomoção	30.000,00
339036	Outros Serviços de Terceiros - Pessoa Física	30.000,00
339039	Outros Serviços de Terceiros - Pessoa Jurídica	2.616.000,00
449052	Equipamentos e Material Permanente	450.000,00
Total do Projeto/Atividade		5.387.000,00
2030 - Manutenção do Transporte de Alunos da Zona Rural		
339039	Outros Serviços de Terceiros - Pessoa Jurídica	3.700.000,00
Total do Projeto/Atividade		3.700.000,00
2097 - Recursos Financeiros às APM's Rede Municipal de Ensino		
335041	Contribuições	260.000,00
Total do Projeto/Atividade		260.000,00
Total da Subfunção		9.847.000,00
Total da Função		9.847.000,00
12 - Educação		
367 - Educação Especial		
2031 - Manutenção dos Cursos APAE		
335043	Subvenções Sociais	600.000,00
Total do Projeto/Atividade		600.000,00
Total da Subfunção		600.000,00
Total da Função		600.000,00
Total das Despesas		**10.447.000,00**
RESUMO		
TOTAL DAS RECEITAS (Base de Cálculo)		60.409.000,00
DESPESAS FIXADAS NO PROGRAMA EDUCAÇÃO		10.447.000,00
(+) Dedução da Receita para Formação do FUNDEB		9.283.000,00
(-) Receitas Vinculadas		4.122.000,00
TOTAL DAS DESPESAS		**15.608.000,00**
Percentual de Aplicação em Ações e Serviços de Educação		**25,8372%**

DEO DIÁRIO ELETRÔNICO OFICIAL

Assinado Eletronicamente com Certificado Padrão ICP-Brasil, em conformidade com a Medida Provisória nº 2.200-2, de 2001, garantindo autenticidade, validade jurídica e integridade.

Governo Municipal de Tambau

Unid. Orçamental
Governo Municipal de Tambau

Unid. Gestora
Prefeitura Municipal de Tambau
Câmara Municipal de Tambaú
Fundo Previdenciário do Município de Tambau

Exercício
2021

Previsão dos Recursos à Aplicar no FUNDEB

Especificação		Receita Prevista
1 - RECURSOS		
1.3.2.1.00.1.1.00.001	Remuneração de Depósitos Bancários Vinculados ao FUNDEB	62.000,00
1.7.5.8.01.1.1.00.000	Transferências de Recursos do Fundo de Manutenção e Desenvolvimento da Educaçã	11.615.000,00
SOMA		11.677.000,00
Total de Recursos		11.677.000,00
2 - APLICAÇÃO		Despesa Fixada
Despesas com Pessoal do Magisterio		
12 - Educação		
361 - Ensino Fundamental		
2056 - Manutenção do FUNDEB - 70%		
319004	Contratação por Tempo Determinado - Pessoal Civil	200.000,00
319011	Vencimentos e Vantagens Fixas - Pessoal Civil	6.650.000,00
319013	Obrigações Patronais	250.000,00
319096	Ressarcimento de Despesas de Pessoal Requisitado	700.000,00
319113	Obrigações Patronais - INTRA OFSS	1.100.000,00
Total da Projeto/Atividade		8.900.000,00
Total da Sub-Funcao		8.900.000,00
Total da Funcao		8.900.000,00
SOMA		8.900.000,00
Outras Despesas		
12 - Educação		
361 - Ensino Fundamental		
2057 - Manutenção do FUNDEB - 30%		
319011	Vencimentos e Vantagens Fixas - Pessoal Civil	1.000.000,00
319113	Obrigações Patronais - INTRA OFSS	240.000,00
339030	Material de Consumo	80.000,00
339033	Passagens e Despesas com Locomoção	10.000,00
339039	Outros Serviços de Terceiros - Pessoa Jurídica	1.447.000,00
Total da Projeto/Atividade		2.777.000,00
Total da Sub-Funcao		2.777.000,00
Total da Funcao		2.777.000,00
SOMA		2.777.000,00
Total da Aplicação		11.677.000,00

RESUMO DOS GASTOS COM O PESSOAL DO MAGISTÉR

Receita Total do Fundo	11.677.000,00
Valor Legal Mínimo (60%)	7.006.200,00
Valor Fixado para a Aplicação	8.900.000,00
Percentual Fixado	76,22
Valor à Aplicar	-1.893.800,00

DEO DIÁRIO ELETRÔNICO OFICIAL

Assinado Eletronicamente com Certificado Padrão ICP-Brasil, em conformidade com a Medida Provisória nº 2.200-2, de 2001, garantindo autenticidade, validade jurídica e integridade.

Governo Municipal de Tambau

Demonstrativo das Despesas com Pessoal e Previdenciárias

(Art. 22; Art 59, § 1º, incisos II e IV e § 2º da Lei Complementar 101/00; §§ 1º e 2º do Art. 2º da Lei Federal nº 9717/98)

Unid. Orçamental
Governo Municipal de Tambau

Unid. Gestora
Prefeitura Municipal de Tambau
Câmara Municipal de Tambaú
Fundo Previdenciário do Município de Tambau

Poder: EXECUTIVO

Exercício: 2021

RECEITA CORRENTE	Valor Previsto	% s/ Valor Previsto
I - RECEITA		
IMPOSTOS, TAXAS E CONTRIBUIÇÕES DE MELHORIA	14.363.000,00	14,7778 %
CONTRIBUIÇÕES	3.073.000,00	3,1618 %
RECEITA PATRIMONIAL	6.006.000,00	6,1795 %
RECEITA DE SERVIÇOS	6.178.000,00	6,3564 %
TRANSFERÊNCIAS CORRENTES	67.144.000,00	69,0832 %
OUTRAS RECEITAS CORRENTES	429.000,00	0,4414 %
TOTAL	97.193.000,00	100,0000 %
II - DEDUCOES		
(-) Compensação Previdenciárias	-10.000,00	0,1078 %
(-) Resultado do FUNDEB (Retido < Recebido)	-9.283.000,00	100,1078 %
TOTAL	-9.293.000,00	100,2157 %
RECEITA CORRENTE LIQUIDA (I-II)	87.900.000,00	

DEO DIÁRIO ELETRÔNICO OFICIAL

Assinado Eletronicamente com Certificado Padrão ICP-Brasil, em conformidade com a Medida Provisória nº 2.200-2, de 2001, garantindo autenticidade, validade jurídica e integridade.

Governo Municipal de Tambau

Demonstrativo das Despesas com Pessoal e Previdenciárias

(Art. 22; Art 59, § 1º, incisos II e IV e § 2º da Lei Complementar 101/00; §§ 1º e 2º do Art. 2º da Lei Federal nº 9717/98)

Unid. Orçamental
Governo Municipal de Tambau

Unid. Gestora
Prefeitura Municipal de Tambau
Câmara Municipal de Tambaú
Fundo Previdenciário do Município de Tambau

Poder: EXECUTIVO

Exercício: 2021

DESPESA COM PESSOAL	Valor Fixado	% s/ Valor Fixado
I - DESPESA		
Aposentadorias e Reformas	8.000.000,00	19,4066 %
Pensões	1.430.000,00	3,4689 %
Contratação por Tempo Determinado - Pessoal Civil	800.000,00	1,9407 %
Outros Benefícios Previdenciários	10.000,00	0,0243 %
Vencimentos e Vantagens Fixas - Pessoal Civil	25.075.000,00	60,8277 %
Obrigações Patronais	847.000,00	2,0547 %
Ressarcimento de Despesas de Pessoal Requisitado	700.000,00	1,6981 %
Obrigações Patronais - INTRA OFSS	4.161.000,00	10,0939 %
Material de Consumo	40.000,00	0,0970 %
Outros Serviços de Terceiros - Pessoa Física	160.000,00	0,3881 %
TOTAL	41.223.000,00	100,0000 %
II - DEDUÇÕES		
(-) Aposentadorias e Reformas	-8.000.000,00	85,4701 %
(-) Pensões	-1.350.000,00	14,4231 %
(-) Outros Benefícios Previdenciários	-10.000,00	0,1068 %
TOTAL	-9.360.000,00	100,0000 %
DESPESA LIQUIDA COM PESSOAL	31.863.000,00	
PERCENTUAL DA DESPESA DE PESSOAL SOBRE A RCL	**36,25 %**	

DEO DIÁRIO ELETRÔNICO OFICIAL

Assinado Eletronicamente com Certificado Padrão ICP-Brasil, em conformidade com a Medida Provisória nº 2.200-2, de 2001, garantindo autenticidade, validade jurídica e integridade.

Governo Municipal de Tambau

Demonstrativo das Despesas com Pessoal e Previdenciárias

(Art. 22; Art 59, § 1º, incisos II e IV e § 2º da Lei Complementar 101/00; §§ 1º e 2º do Art. 2º da Lei Federal nº 9717/98)

Unid. Orçamental
Governo Municipal de Tambau

Unid. Gestora
Prefeitura Municipal de Tambau
Câmara Municipal de Tambaú
Fundo Previdenciário do Município de Tambau

Poder: LEGISLATIVO

Exercício: 2021

RECEITA CORRENTE	Valor Previsto	% s/ Valor Previsto
I - RECEITA		
IMPOSTOS, TAXAS E CONTRIBUIÇÕES DE MELHORIA	14.363.000,00	14,7778 %
CONTRIBUIÇÕES	3.073.000,00	3,1618 %
RECEITA PATRIMONIAL	6.006.000,00	6,1795 %
RECEITA DE SERVIÇOS	6.178.000,00	6,3564 %
TRANSFERÊNCIAS CORRENTES	67.144.000,00	69,0832 %
OUTRAS RECEITAS CORRENTES	429.000,00	0,4414 %
TOTAL	97.193.000,00	100,0000 %
II - DEDUCOES		
(-) Compensação Previdenciárias	-10.000,00	0,1078 %
(-) Resultado do FUNDEB (Retido < Recebido)	-9.283.000,00	100,1078 %
TOTAL	-9.293.000,00	100,2157 %
RECEITA CORRENTE LIQUIDA (I-II)	87.900.000,00	

DEO DIÁRIO ELETRÔNICO OFICIAL

Assinado Eletronicamente com Certificado Padrão ICP-Brasil, em conformidade com a Medida Provisória nº 2.200-2, de 2001, garantindo autenticidade, validade jurídica e integridade.

Governo Municipal de Tambau

Demonstrativo das Despesas com Pessoal e Previdenciárias

(Art. 22; Art 59, § 1º, incisos II e IV e § 2º da Lei Complementar 101/00; §§ 1º e 2º do Art. 2º da Lei Federal nº 9717/98)

Unid. Orçamental
Governo Municipal de Tambau

Unid. Gestora
Prefeitura Municipal de Tambau
Câmara Municipal de Tambaú
Fundo Previdenciário do Município de Tambau

Poder: LEGISLATIVO

Exercício: 2021

DESPESA COM PESSOAL	Valor Fixado	% s/ Valor Fixado
I - DESPESA		
Vencimentos e Vantagens Fixas - Pessoal Civil	969.000,00	83,1760 %
Obrigações Patronais	106.000,00	9,0987 %
OBRIGAÇÕES PATRONAIS - INTRA OFSS	90.000,00	7,7253 %
TOTAL	1.165.000,00	100,0000 %
DESPESA LIQUIDA COM PESSOAL	1.165.000,00	
PERCENTUAL DA DESPESA DE PESSOAL SOBRE A RCL	**1,33 %**	

DEO DIÁRIO ELETRÔNICO OFICIAL

Assinado Eletronicamente com Certificado Padrão ICP-Brasil, em conformidade com a Medida Provisória nº 2.200-2, de 2001, garantindo autenticidade, validade jurídica e integridade.

Governo Municipal de Tambau

Unid. Orçamental
Governo Municipal de Tambau

Unid. Gestora
Prefeitura Municipal de Tambau
Câmara Municipal de Tambaú
Fundo Previdenciário do Município de Tambau

Exercício
2021

Previsão dos Gastos com a Saúde

Especificação		Receita Prevista
Receitas Resultantes de Impostos e Transferências		
Receitas 15%		
1.1.1.3.03.1.1.00.000	Imposto sobre a Renda - Retido na Fonte - Trabalho - Principal	846.000,00
1.1.1.3.03.4.1.00.000	Imposto sobre a Renda - Retido na Fonte - Outros Rendimentos - Principal	126.000,00
1.1.1.8.01.1.1.00.000	Imposto sobre a Propriedade Predial e Territorial Urbana - Principal	7.136.000,00
1.1.1.8.01.1.2.00.000	Imposto sobre a Propriedade Predial e Territorial Urbana - Multas e Juros	58.000,00
1.1.1.8.01.1.3.00.000	Imposto sobre a Propriedade Predial e Territorial Urbana - Dívida Ativa	1.302.000,00
1.1.1.8.01.1.4.00.000	Imposto sobre a Propriedade Predial e Territorial Urbana - Dívida Ativa - Multas e Juro	620.000,00
1.1.1.8.01.1.9.00.000	Imposto sobre a Propriedade Predial e Territorial Urbana - Dívida Ativa - Atualização M	130.000,00
1.1.1.8.01.4.1.00.000	Imposto sobre Transmissão "Inter Vivos" de Bens Imóveis e de Direitos Reais sobre In	1.133.000,00
1.1.1.8.01.4.3.00.000	Imposto sobre Transmissão "Inter Vivos" de Bens Imóveis e de Direitos Reais sobre In	1.000,00
1.1.1.8.01.4.4.00.000	Imposto sobre Transmissão "Inter Vivos" de Bens Imóveis e de Direitos Reais sobre In	1.000,00
1.1.1.8.01.4.9.00.000	Imposto sobre Transmissão "Inter Vivos" de Bens Imóveis e de Direitos Reais sobre In	1.000,00
1.1.1.8.02.3.1.00.000	Imposto sobre Serviços de Qualquer Natureza - Principal	2.236.000,00
1.1.1.8.02.3.2.00.000	Imposto sobre Serviços de Qualquer Natureza - Multas e Juros	21.000,00
1.1.1.8.02.3.3.00.000	Imposto sobre Serviços de Qualquer Natureza - Dívida Ativa	244.000,00
1.1.1.8.02.3.4.00.000	Imposto sobre Serviços de Qualquer Natureza - Dívida Ativa - Multas e Juros	103.000,00
1.1.1.8.02.3.9.00.000	Imposto sobre Serviços de Qualquer Natureza - Dívida Ativa - Atualização Monetária	36.000,00
1.7.1.8.01.2.1.00.000	Cota-Parte do Fundo de Participação dos Municípios - Cota Mensal - Principal	18.200.000,00
1.7.1.8.01.3.1.00.000	Cota-Parte do Fundo de Participação do Municípios - 1% Cota entregue no mês de de	600.000,00
1.7.1.8.01.4.1.00.000	Cota-Parte do Fundo de Participação dos Municípios - 1% Cota entregue no mês de ju	600.000,00
1.7.1.8.01.5.1.00.000	Cota-Parte do Imposto Sobre a Propriedade Territorial Rural - Principal	504.000,00
1.7.1.8.06.1.1.00.000	Transferência Financeira do ICMS - Desoneração - L.C. Nº 87/96 - Principal	113.000,00
1.7.2.8.01.1.1.00.000	Cota-Parte do ICMS - Principal	22.650.000,00
1.7.2.8.01.2.1.00.000	Cota-Parte do IPVA - Principal	3.597.000,00
1.7.2.8.01.3.1.00.000	Cota-Parte do IPI - Municípios - Principal	151.000,00
SOMA		60.409.000,00
Aplicação Bruta Obrigatória - 15%		9.061.350,00
Receitas 100%		
1.1.2.8.01.9.1.00.001	Taxa de Fiscalização de Vigilância Sanitária	32.000,00
1.3.2.1.00.1.1.00.003	Remuneração de Depósitos Bancários Vinculados à Saúde	88.000,00
1.7.1.8.03.1.1.00.001	Piso de Atenção Básica Fixo - (PAB Fixo)	1.083.000,00
1.7.1.8.03.1.1.00.003	PACS - Programa Agentes Comunitários de Saúde	564.000,00
1.7.1.8.03.2.1.00.001	Media e Alta Complexidade Abulatorial e Hospitalar	1.480.000,00
1.7.1.8.03.3.1.00.001	Vigilância Sanitária	150.000,00
1.7.1.8.03.4.1.00.001	Programa de Assistência Farmacêutica Básica	90.000,00
1.7.2.8.03.1.1.00.001	Atenção Básica	34.000,00
1.7.2.8.03.1.1.00.002	Saúde Glicemia	18.000,00
1.7.2.8.03.1.1.00.003	Saúde Aedes Aegypti	16.000,00
1.7.2.8.03.1.1.00.004	Projeto Sorria	36.000,00
SOMA		3.591.000,00
Aplicação Bruta Obrigatória - 100%		3.591.000,00
Total da Aplicação Obrigatória		12.652.350,00

DEO DIÁRIO ELETRÔNICO OFICIAL

Assinado Eletronicamente com Certificado Padrão ICP-Brasil, em conformidade com a Medida Provisória nº 2.200-2, de 2001, garantindo autenticidade, validade jurídica e integridade.

Governo Municipal de Tambau

Unid. Orçamental
Governo Municipal de Tambau

Unid. Gestora
Prefeitura Municipal de Tambau
Câmara Municipal de Tambaú
Fundo Previdenciário do Município de Tambaú

Exercício 2021

Previsão dos Gastos com a Saúde

Especificação			Despesa Fixada
Despesas por Funcões e Sub.Funcões de Governo			
Despesas Correntes			
10 - Saúde			
301 - Atenção Básica			
2067 - Manutenção da Gestão do SUS			
	319011	Vencimentos e Vantagens Fixas - Pessoal Civil	1.442.000,00
	319013	Obrigações Patronais	25.000,00
	319113	Obrigações Patronais - INTRA OFSS	440.000,00
	339030	Material de Consumo	400.000,00
	339033	Passagens e Despesas com Locomoção	60.000,00
	339036	Outros Serviços de Terceiros - Pessoa Física	60.000,00
	339039	Outros Serviços de Terceiros - Pessoa Jurídica	2.700.000,00
Total da Projeto/Atividade			5.127.000,00
2070 - Programa de Agentes Comunitários - PACS			
	319011	Vencimentos e Vantagens Fixas - Pessoal Civil	844.000,00
	319013	Obrigações Patronais	170.000,00
Total da Projeto/Atividade			1.014.000,00
2091 - PSF - Programa Saúde da Família			
	319011	Vencimentos e Vantagens Fixas - Pessoal Civil	740.000,00
	319013	Obrigações Patronais	160.000,00
	339030	Material de Consumo	90.000,00
	339039	Outros Serviços de Terceiros - Pessoa Jurídica	72.000,00
Total da Projeto/Atividade			1.062.000,00
2134 - Manutenção da Atenção Básica			
	319011	Vencimentos e Vantagens Fixas - Pessoal Civil	1.125.000,00
	319113	Obrigações Patronais - INTRA OFSS	195.000,00
	339030	Material de Consumo	283.000,00
	339036	Outros Serviços de Terceiros - Pessoa Física	160.000,00
	339039	Outros Serviços de Terceiros - Pessoa Jurídica	160.000,00
Total da Projeto/Atividade			1.923.000,00
2143 - Manutenção da Saúde Bucal			
	319011	Vencimentos e Vantagens Fixas - Pessoal Civil	700.000,00
	319113	Obrigações Patronais - INTRA OFSS	100.000,00
	339030	Material de Consumo	36.000,00
	339039	Outros Serviços de Terceiros - Pessoa Jurídica	14.000,00
Total da Projeto/Atividade			850.000,00
Total da Subfunção			9.976.000,00
302 - Assistência Hospitalar e Ambulatorial			
2133 - Manutenção da Assistência Hospitalar e Ambulatorial			
	335041	Contribuições	75.000,00
	335043	Subvenções Sociais	5.920.000,00
	339039	Outros Serviços de Terceiros - Pessoa Jurídica	1.480.000,00
Total da Projeto/Atividade			7.475.000,00
Total da Subfunção			7.475.000,00
303 - Suporte Profilático e Terapêutico			
2135 - Manutenção da Assitência Farmacêutica			
	339030	Material de Consumo	495.000,00
Total da Projeto/Atividade			495.000,00
Total da Subfunção			495.000,00
304 - Vigilância Sanitária			
2071 - Manutenção Vigilância em Saúde			
	319011	Vencimentos e Vantagens Fixas - Pessoal Civil	465.000,00
	319113	Obrigações Patronais - INTRA OFSS	75.000,00
	339030	Material de Consumo	22.000,00
	339039	Outros Serviços de Terceiros - Pessoa Jurídica	43.000,00
Total da Projeto/Atividade			605.000,00
Total da Subfunção			605.000,00
Total da Função			18.551.000,00
SOMA			18.551.000,00
			18.551.000,00
Despesas Capital			
10 - Saúde			
301 - Atenção Básica			
2134 - Manutenção da Atenção Básica			
	449052	Equipamentos e Material Permanente	30.000,00
Total da Projeto/Atividade			30.000,00
Total da Subfunção			30.000,00

DEO DIÁRIO ELETRÔNICO OFICIAL

Assinado Eletronicamente com Certificado Padrão ICP-Brasil, em conformidade com a Medida Provisória nº 2.200-2, de 2001, garantindo autenticidade, validade jurídica e integridade.

Governo Municipal de Tambau

Previsão dos Gastos com a Saúde

Unid. Orçamental
Governo Municipal de Tambau

Unid. Gestora
Prefeitura Municipal de Tambau
Câmara Municipal de Tambaú
Fundo Previdenciário do Município de Tambaú

Exercício
2021

Especificação	Despesa Fixada
Total da Função	30.000,00
SOMA	30.000,00
	30.000,00
Total das Despesas	18.581.000,00

RESUMO

TOTAL DAS RECEITAS (Base de Cálculo)	60.409.000,00
DESPESAS FIXADAS NO PROGRAMA SAÚDE	18.581.000,00
(-) Receitas Vinculadas	3.591.000,00
TOTAL DAS DESPESAS	14.990.000,00
Percentual de Aplicação em Ações e Serviços de Saúde	24,8142%

DEO DIÁRIO ELETRÔNICO OFICIAL

Assinado Eletronicamente com Certificado Padrão ICP-Brasil, em conformidade com a Medida Provisória nº 2.200-2, de 2001, garantindo autenticidade, validade jurídica e integridade.

Governo Municipal de Tambau

Unid. Orçamental
Governo Municipal de Tambau

Unid. Gestora
Prefeitura Municipal de Tambau
Câmara Municipal de Tambau
Fundo Previdenciário do Município de Tambau

Exercício
2021

Previsão dos Gastos com Assistência Social

Especificação	Receita Prevista
Receitas Resultantes de Impostos e Transferências	
Receitas 100%	
1.3.2.1.00.1.1.00 Remuneração de Depósitos Bancários Vinculados à Assistência Soci	50.000,00
1.7.1.8.12.1.1.00 Fundo Nacional de Assistência Social	40.000,00
1.7.1.8.12.1.1.00 Programa Primeira Infância	56.000,00
1.7.1.8.12.1.1.00 Proteção Social Especial de Alta Complexidade	8.000,00
1.7.1.8.12.1.1.00 Proteção Social Básica	99.000,00
1.7.1.8.12.1.1.00 Gestão do Programa Bolsa Família e do Cadastro Único	31.000,00
1.7.2.8.10.9.1.00 SEADS - Auxílio ao Idoso	48.000,00
1.7.2.8.10.9.1.00 SEADS - Auxílio Amigo	62.000,00
1.7.2.8.10.9.1.00 SEADS - Renda Cidadão	8.000,00
1.7.2.8.10.9.1.00 PEPS Especial	57.000,00
1.7.2.8.10.9.1.00 Fundo Social de Solidariedade do Estado de São Paulo	10.000,00
1.9.9.0.99.1.1.00 Fundo Municipal da Criança e Adolescente	30.000,00
SOMA	499.000,00
Aplicação Bruta Obrigatória - 100% .....:	499.000,00
Total da Aplicação Obrigatória.....:	499.000,00

DEO DIÁRIO ELETRÔNICO OFICIAL

Assinado Eletronicamente com Certificado Padrão ICP-Brasil, em conformidade com a Medida Provisória nº 2.200-2, de 2001, garantindo autenticidade, validade jurídica e integridade.

PREFEITURA MUNICIPAL
TAMBAÚ

www.diarioeletronicooficial.com.br/diario/tambau
Conforme Lei Municipal Nº 3142 de 14 de outubro de 2019

14/12/2020
Edição nº 219

Governo Municipal de Tambau

Unid. Orçamental
Governo Municipal de Tambau

Unid. Gestora
Prefeitura Municipal de Tambau
Câmara Municipal de Tambau
Fundo Previdenciário do Município de Tambau

Exercício
2021

Previsão dos Gastos com Assistência Social

Especificação			Despesa Fixada
Despesas por Funcões e Sub.Funcões de Governo			
Despesas Correntes			
08 - Assistência Social			
243 - Assistência à Criança e ao Adolescente			
2078 - Manutenção do Conselho Munic. dos Direitos da Crianç. e Adol			
	319011	Vencimentos e Vantagens Fixas - Pessoal Civil	140.000,00
	319013	Obrigações Patronais	30.000,00
	339039	Outros Serviços de Terceiros - Pessoa Jurídica	10.000,00
Total da Projeto/Atividade .....:			180.000,00
2079 - Manutenção do Fundo Municipal da Criança e Adolescente			
	339030	Material de Consumo	5.000,00
	339039	Outros Serviços de Terceiros - Pessoa Jurídica	5.000,00
Total da Projeto/Atividade .....:			10.000,00
Total da Sub-Funcao .....:			190.000,00
244 - Assistência Comunitária			
2010 - Manutenção do Fundo Social de Solidariedade de Tambaú			
	339030	Material de Consumo	300.000,00
	339036	Outros Serviços de Terceiros - Pessoa Física	20.000,00
	339039	Outros Serviços de Terceiros - Pessoa Jurídica	300.000,00
Total da Projeto/Atividade .....:			620.000,00
2011 - Programa de Capacitação para o Trabalho			
	319004	Contratação por Tempo Determinado - Pessoal Civil	600.000,00
Total da Projeto/Atividade .....:			600.000,00
2075 - Manutenção da Assistência Social			
	319011	Vencimentos e Vantagens Fixas - Pessoal Civil	1.136.000,00
	319013	Obrigações Patronais	17.000,00
	319113	Obrigações Patronais - INTRA OFSS	175.000,00
	339030	Material de Consumo	194.000,00
	339033	Passagens e Despesas com Locomoção	15.000,00
	339039	Outros Serviços de Terceiros - Pessoa Jurídica	255.000,00
	339048	Outros Auxílios Financeiros a Pessoa Física	22.000,00
Total da Projeto/Atividade .....:			1.814.000,00
2076 - Transf. às Entidades: APAE, SOS, APMIT, ASILO e outras			
	335043	Subvenções Sociais	705.000,00
Total da Projeto/Atividade .....:			705.000,00
Total da Sub-Funcao .....:			3.739.000,00
Total da Funcao .....:			3.929.000,00
16 - Habitação			
482 - Habitação Urbana			
2059 - Manutenção Habitações Urbanas			
	319011	Vencimentos e Vantagens Fixas - Pessoal Civil	80.000,00
	319113	Obrigações Patronais - INTRA OFSS	16.000,00
Total da Projeto/Atividade .....:			96.000,00
Total da Sub-Funcao .....:			96.000,00
Total da Funcao .....:			96.000,00
SOMA			4.025.000,00
			4.025.000,00
Despesas Capital			
08 - Assistência Social			
243 - Assistência à Criança e ao Adolescente			
2079 - Manutenção do Fundo Municipal da Criança e Adolescente			
	449052	Equipamentos e Material Permanente	3.000,00
Total da Projeto/Atividade .....:			3.000,00
Total da Sub-Funcao .....:			3.000,00
244 - Assistência Comunitária			
2075 - Manutenção da Assistência Social			
	449052	Equipamentos e Material Permanente	15.000,00
Total da Projeto/Atividade .....:			15.000,00
Total da Sub-Funcao .....:			15.000,00
Total da Funcao .....:			18.000,00

DEO DIÁRIO ELETRÔNICO OFICIAL

Assinado Eletronicamente com Certificado Padrão ICP-Brasil, em conformidade com a Medida Provisória nº 2.200-2, de 2001, garantindo autenticidade, validade jurídica e integridade.

Governo Municipal de Tambau

Unid. Orçamental
Governo Municipal de Tambau

Unid. Gestora
Prefeitura Municipal de Tambau
Câmara Municipal de Tambau
Fundo Previdenciário do Município de Tambau

Exercício
2021

Previsão dos Gastos com Assistência Social

Especificação	Despesa Fixada
SOMA	18.000,00
	18.000,00
Total das Despesas .....:	4.043.000,00

RESUMO

TOTAL DAS RECEITAS (Base de Cálculo) .....:	0,00
DESPESAS FIXADAS NO PROGRAMA ASSISTÊNCIA SOCIAL .....:	4.043.000,00
(-) Receitas Vinculadas .....:	499.000,00
TOTAL DAS DESPESAS .....:	3.544.000,00
Percentual de Aplicação em Ações e Serviços de Assistência Social:	0,0000%

DEO DIÁRIO ELETRÔNICO OFICIAL

Assinado Eletronicamente com Certificado Padrão ICP-Brasil, em conformidade com a Medida Provisória nº 2.200-2, de 2001, garantindo autenticidade, validade jurídica e integridade.

LEI Nº. 3.274, DE 11 DE DEZEMBRO DE 2020.

DISPÕE SOBRE O CONSELHO MUNICIPAL DE DIREITOS DA PESSOA IDOSA, E DA OUTRAS PROVIDÊNCIAS.

RONI DONIZETI ASTORFO, Prefeito Municipal de Tambaú, Estado de São Paulo, usando de suas atribuições legais,

Faz saber que a Câmara Municipal aprovou e ele sanciona e promulga a seguinte lei:

Art. 1º. - O Conselho Municipal de Direitos da Pessoa Idosa – CMI é órgão permanente, paritário e deliberativo, que tem por finalidade elaborar diretrizes para a formulação e a implementação da política municipal da pessoa idosa, à luz da Lei Federal nº 10.741, de 1º de outubro de 2003 – Estatuto do Idoso, bem como acompanhar e avaliar a sua execução.

Art. 2º. - Compete ao Conselho Municipal de Direitos da Pessoa Idosa:

I - zelar pela implantação, defesa e promoção dos direitos da pessoa idosa;

II - propor e acompanhar o processo de elaboração de leis em matéria de Política Municipal da Pessoa Idosa ou opinar sobre os respectivos projetos;

III - supervisionar e avaliar as políticas e ações municipais destinadas à pessoa idosa, zelando pela sua execução e eficiência;

IV - cumprir e zelar para que sejam cumpridas as normas constitucionais e legais referentes à pessoa idosa, em especial a Lei Federal nº 8.842, de 4 de janeiro de 1994, a Lei Federal nº 10.741, de 1º de outubro de 2003 – Estatuto do Idoso, bem como as leis municipais relativas aos direitos da pessoa idosa;

V - denunciar às autoridades competentes e ao Ministério Público o descumprimento das normas referidas no inciso IV e quaisquer outras violações a direitos da pessoa idosa que cheguem ao seu conhecimento;

DEO DIÁRIO ELETRÔNICO OFICIAL
Assinado Eletronicamente com Certificado Padrão ICP-Brasil, em conformidade com a Medida Provisória nº 2.200-2, de 2001, garantindo autenticidade, validade jurídica e integridade.

VI - receber e encaminhar aos órgãos competentes petições, denúncias e reclamações sobre ameaças e violações a direitos da pessoa idosa e exigir das instâncias competentes medidas efetivas de proteção e reparação;

VII - propor, incentivar e apoiar a realização de eventos, estudos e pesquisas voltados para a promoção, a proteção, a defesa dos direitos e a melhoria da qualidade de vida da pessoa idosa;

VIII – aprovar plano de ação de instituição que preste serviço a pessoa idosa e aplicação de recursos oriundos do Fundo Municipal do Idoso (FMID), bem como acompanhar e fiscalizar sua utilização e avaliar os resultados das ações executadas;

IX - elaborar seu regimento interno;

X - participar ativamente da elaboração das peças orçamentárias municipais, em especial do Plano Plurianual – PPA, da Lei de Diretrizes Orçamentárias – LDO e da Lei Orçamentária Anual – LOA, assegurando a inclusão de dotação orçamentária compatível com as necessidades e prioridades estabelecidas, zelando pelo seu efetivo cumprimento;

XI - divulgar os direitos da pessoa idosa, bem como os mecanismos que os assegurem;

XII - convocar e promover as conferências de direitos da pessoa idosa em conformidade com o Conselho Nacional de Direitos do Idoso – CNDI;

XIII - realizar outras ações que considerar necessárias à proteção dos direitos da pessoa idosa.

Parágrafo único - Ao Conselho Municipal de Direitos da Pessoa Idosa será facilitado o acesso aos diversos setores da administração pública, especialmente aos programas prestados à população idosa, a fim de possibilitar a apresentação de sugestões, propostas e ações, subsidiando as políticas de ação em cada área de interesse da pessoa idosa.

Art. 3º. - O Conselho Municipal de Direitos da Pessoa Idosa é composto de forma paritária entre o poder público municipal e a sociedade civil e será constituído por:

I – Cinco membros e seus respectivos suplentes, representantes da Sociedade a civil, a saber:

a - Um representante do Serviço de Obras Sociais – SOS;

b - Um representante do Lar São Vicente – Obra Padre Donizetti – Asilo;

c - Um representante da Casa da Amizade;

d - Um representante do Rotary Club de Tambaú;

e- Um representante da Ordem dos Advogados do Brasil – OAB;

DEO DIÁRIO ELETRÔNICO OFICIAL
Assinado Eletronicamente com Certificado Padrão ICP-Brasil, em conformidade com a Medida Provisória nº 2.200-2, de 2001, garantindo autenticidade, validade jurídica e integridade.

II – Cinco membros e seus respectivos suplentes, representantes do Poder Público, a saber:

a - Um representante do Grupo Alegria de Viver;

b - Um representante da Coordenadoria de Assistência Social;

c - Um representante da Coordenadoria de Saúde;

d - Um representante da Coordenadoria de Finanças;

e - Um representante da Coordenadoria de Turismo, Esporte e Cultura.

§1º. - A cada titular do Conselho de Direitos da Pessoa Idosa corresponderá um suplente.

§2º. - Os membros efetivos e suplementes serão nomeados pelo Chefe do Poder Executivo e, no caso das entidades da sociedade civil, mediante a indicação dos dirigentes dessas entidades.

§3º. - Os representantes do Governo Municipal serão indicados pelos responsáveis pelos departamentos municipais correspondentes.

§ 4º. - O Poder Executivo poderá convocar qualquer um dos suplentes dos representantes da administração direta do Município ou da sociedade civil, quando da ausência, impedimento ou renúncia de algum titular.

§ 5º. - Os membros do Conselho terão mandato de 2 (dois) anos, podendo ser reconduzidos para novo mandato de igual período.

Art. 4º. - O Presidente, o Vice-Presidente, o 1º Secretário e o 2º Secretário do Conselho Municipal de Direitos da Pessoa Idosa serão escolhidos, mediante votação, dentre os seus membros, por maioria absoluta, devendo haver, no que tange à Presidência e à Vice-Presidência, uma alternância entre representantes do poder público e da sociedade civil a cada novo mandato.

§ 1º. - O Vice-Presidente do Conselho Municipal de Direitos da Pessoa Idosa substituirá o Presidente em suas ausências e impedimentos.

§ 2º. - O 2º Secretário do Conselho Municipal de Direitos da Pessoa Idosa substituirá o 1º Secretário em suas ausências e impedimentos.

§ 3º. - O Presidente do Conselho Municipal de Direitos da Pessoa Idosa poderá convidar para participar das reuniões ordinárias e extraordinárias membros dos Poderes Executivo e Legislativo do Município, bem como membros dos Poderes Executivo, Legislativo e Judiciário do Estado de São Paulo e outros entes da Federação, além do Ministério Público e da Defensoria Pública e de pessoas de notória especialização em assuntos de interesse da pessoa idosa.

DEO DIÁRIO ELETRÔNICO OFICIAL
Assinado Eletronicamente com Certificado Padrão ICP-Brasil, em conformidade com a Medida Provisória nº 2.200-2, de 2001, garantindo autenticidade, validade jurídica e integridade.

Art. 5º. - Cada Conselheiro terá direito a um único voto na sessão plenária.

Art. 6º. - A função do membro do Conselho Municipal de Direitos da Pessoa Idosa não será remunerada e seu exercício será considerado de relevante interesse público.

Art. 7º. - Perderá o mandato o Conselheiro que:

I - faltar a três reuniões consecutivas ou cinco intercaladas, sem justificativa;

II - apresentar renúncia ao Plenário, que será lida na sessão seguinte à de sua recepção na Secretaria;

III - apresentar procedimento incompatível com a dignidade das funções;

IV - for condenado em sentença irrecorrível, por crime ou contravenção penal.

Art. 8º. - O Conselho Municipal de Direitos da Pessoa Idosa reunir-se-á mensalmente, em caráter ordinário, e extraordinariamente, quando necessário, por convocação do seu Presidente ou por requerimento da maioria de seus membros.

Parágrafo único - O Conselho Municipal de Direitos da Pessoa Idosa formalizará seus atos por meio de resoluções aprovadas pela maioria de seus membros.

Art. 9º. - As sessões do Conselho Municipal de Direitos da Pessoa Idosa serão públicas, precedidas de ampla divulgação.

Art. 10 - O Poder Executivo proporcionará o apoio técnico-administrativo necessário ao funcionamento do Conselho Municipal de Direitos da Pessoa Idosa.

Art. 11 - Os recursos financeiros para a implantação e manutenção do Conselho Municipal de Direitos da Pessoa Idosa serão previstos nas peças orçamentárias próprias, suplementadas, se necessário.

Art. 12 - O Conselho Municipal de Direitos da Pessoa Idosa elaborará o seu regimento interno, por meio de resolução própria devidamente publicada pela imprensa oficial, à qual se dará ampla divulgação.

Parágrafo único - O regimento interno disporá sobre o funcionamento do Conselho Municipal de Direitos da Pessoa Idosa, as atribuições de seus membros, entre outros assuntos.

DIÁRIO ELETRÔNICO OFICIAL
Assinado Eletronicamente com Certificado Padrão ICP-Brasil, em conformidade com a Medida Provisória nº 2.200-2, de 2001, garantindo autenticidade, validade jurídica e integridade.

Art. 13 - As despesas decorrentes da execução desta Lei correrão por conta das dotações orçamentárias próprias, suplementadas, se necessário.

Art. 14 - Esta Lei entra em vigor na data de sua publicação, revogando-se a Lei n. 2.027, de 26 de fevereiro de 2007.

Registre-se e publique-se.

Tambaú, 11 de dezembro de 2020.

RONI DONIZETI ASTORFO
Prefeito Municipal

Registrada e publicada no Departamento Administrativo da Prefeitura Municipal de Tambaú, em 11 de dezembro de 2020.

LARISSA CRISTINA ROSA
Diretora do Departamento Administrativo

DEO DIÁRIO ELETRÔNICO OFICIAL
Assinado Eletronicamente com Certificado Padrão ICP-Brasil, em conformidade com a Medida Provisória nº 2.200-2, de 2001, garantindo autenticidade, validade jurídica e integridade.

LEI N.º 3.275, DE 11 DE DEZEMBRO DE 2020.

AUTORIZA O EXECUTIVO MUNICIPAL A TRANSFERIR RECURSOS FINANCEIROS, A ENTIDADE DE ACOLHIMENTO LAR SÃO VICENTE – OBRA PADRE DONIZETTI, E DÁ OUTRAS DISPOSIÇÕES.

RONI DONIZETI ASTORFO, Prefeito Municipal de Tambaú, Estado de São Paulo, usando das atribuições que lhe são conferidas por lei,

Considerando que diante da pandemia em curso, assim classificada pela Organização Mundial de Saúde OMS, bem como as recomendações do Ministério da Saúde, da Secretaria Estadual de Saúde do Estado de São Paulo;

Considerando a necessidade de adoção de ações coordenadas para enfrentamento da Emergência em Saúde Pública, decorrente do "coronavírus".

Considerando o surto pandêmico na instituição de acolhimento de idosos, e a necessidade de adequações nas instalações, para o devido cuidado a seus moradores e profissionais;

Faz saber que a Câmara Municipal de Tambaú aprovou e ele sanciona e promulga a seguinte lei:

Art. 1.º - Fica o Executivo Municipal autorizado a transferir recursos financeiros a entidade de acolhimento institucional de idosos, Lar São Vicente – Obra Padre Donizetti, entidade de Proteção Social Especial de Alta Complexidade, situada na Rua José Silvestre nº 397, Bairro Vila Maria, nesta cidade de Tambaú – SP, inscrita no CNPJ sob o número 48.182.422/0001-51, para a execução de atividades, concernentes ao abrigamento institucional de idosos, em caráter emergencial, o repasse será de R$ 15.402,67 (quinze mil, quatrocentos e dois reais e sessenta e sete centavos) em parcela única.

Art. 2.º – Findo o prazo de vigência estabelecido no Plano de Trabalho Emergencial – Acolhimentos na instituição devido ao momento atual do novo Coronavirus, devidamente aprovado pelo Conselho Municipal de Assistência Social a entidade deverá prestar contas dos recursos financeiros que lhes forem repassados.

DEO DIÁRIO ELETRÔNICO OFICIAL
Assinado Eletronicamente com Certificado Padrão ICP-Brasil, em conformidade com a Medida Provisória nº 2.200-2, de 2001, garantindo autenticidade, validade jurídica e integridade.

Art. 3.º - As despesas decorrentes da execução desta lei correrão por conta de dotações consignadas na Lei Orçamentária Anual do Município, que poderão ser suplementadas pelo Executivo Municipal, se houver necessidade, observadas as disposições dos artigos 43 e 46 da Lei Federal n.º 4.320, de 1964.

Art. 4.º - Esta lei entra em vigor na data de sua publicação.

Registre-se e publique-se.

Tambaú, 11 de dezembro de 2020.

RONI DONIZETI ASTORFO
Prefeito Municipal

Registrada e publicada no Departamento Administrativo da Prefeitura Municipal de Tambaú, em 11 de dezembro de 2020.

LARISSA CRISTINA ROSA
Diretora do Departamento Administrativo

DEO DIÁRIO ELETRÔNICO OFICIAL
Assinado Eletronicamente com Certificado Padrão ICP-Brasil, em conformidade com a Medida Provisória nº 2.200-2, de 2001, garantindo autenticidade, validade jurídica e integridade.

GABINETE DO PREFEITO
DEPARTAMENTO ADMINISTRATIVO
PREFEITURA MUNICIPAL DE TAMBAÚ

LEI Nº 3.276, DE 11 DE DEZEMBRO DE 2020.

FICA APROVADO A REVISÃO DO PLANO MUNICIPAL DE SANEAMENTO BÁSICO DE TAMBAÚ, INSTITUÍDO PELA LEI Nº 2.776, DE 07 DE OUTUBRO DE 2015, E DÁ OUTRAS PROVIDÊNCIAS.

RONI DONIZETI ASTORFO, Prefeito Municipal de Tambaú, Estado de São Paulo, usando das atribuições que lhe são conferidas por lei,

Faz saber que a Câmara Municipal aprovou e ele sanciona e promulga a seguinte lei:

Art. 1º – Fica aprovada a revisão do Plano Municipal de Saneamento Básico, instituído pela Lei Municipal nº. 2.776/2015, destinado a articular, integrar e coordenar recursos tecnológicos, humanos, econômicos e financeiros para execução dos serviços públicos municipais urbanos de abastecimento de água, esgotamento sanitário, manejo de resíduos sólidos e drenagem de águas pluviais na sede do Município, em conformidade com o estabelecido na Lei Federal nº 11.445/2007, constante do anexo único desta Lei.

Art. 2º - Esta lei entra em vigor na data da sua publicação, revogando-se as disposições em contrário.

Registre-se e publique-se.

Tambaú, 11 de dezembro de 2020.

RONI DONIZETI ASTORFO
Prefeito Municipal

Registrada e publicada no Departamento Administrativo da Prefeitura Municipal de Tambaú, em 11 de dezembro de 2020.

LARISSA CRISTINA ROSA
Diretora do Departamento Administrativo

Assinado Eletronicamente com Certificado Padrão ICP-Brasil, em conformidade com a Medida Provisória nº 2.200-2, de 2001, garantindo autenticidade, validade jurídica e integridade.

DEMAET

Prefeitura Municipal de Tambaú/SP

PLANO MUNICIPAL DE SANEAMENTO BÁSICO

Revisão
NOVEMBRO/ 2020

DEO DIÁRIO ELETRÔNICO OFICIAL
Assinado Eletronicamente com Certificado Padrão ICP-Brasil, em conformidade com a Medida Provisória nº 2.200-2, de 2001, garantindo autenticidade, validade jurídica e integridade.

Roni Astorfo

Prefeito Municipal
(Gestão 2017-2020)

Prefeitura Municipal de Tambaú – SP
CNPJ: 46.373.445/0001-18
Praça Carlos Gomes, 40 - Centro
Tambaú - SP
CEP: 13710-000
(19) 3673-9501

2

DEO DIÁRIO ELETRÔNICO OFICIAL
Assinado Eletronicamente com Certificado Padrão ICP-Brasil, em conformidade com a Medida Provisória nº 2.200-2, de 2001, garantindo autenticidade, validade jurídica e integridade.

DEMAET

EQUIPE TÉCNICA DE COLABORAÇÃO

Adrielly Georgia Gozzo
Projetista do setor de obras

Carlos Roberto Salgado
Operador de ETA

Cláudio Roberto Codo
Diretor – DEMAET

Hugo Guilherme Silva
Supervisor de Projetos do Meio Ambiente

Isac Rosa de Melo
Fiscal Ambiental

Julio César Ristum Francischett
Coordenador de Obras e Engenharia

Larissa Cristina Rosa
Diretora do departamento Administrativo

Leniara Valin
Técnica em Química

Rubens Gabriel Júnior
Escriturário do DEMAET

Teodomiro José Nicoliello
Operador de ETA

3

DEO DIÁRIO ELETRÔNICO OFICIAL
Assinado Eletronicamente com Certificado Padrão ICP-Brasil, em conformidade com a Medida Provisória nº 2.200-2, de 2001, garantindo autenticidade, validade jurídica e integridade.

LISTA DE FIGURAS

Figura 1: Bacia Hidrográfica do Pardo (UGRHI 04). Fonte: Sistema Integrado de Gerenciamento de Recursos Hídricos do Estado de São Paulo (2012) 11
Figura 2: Demandas hídricas por município no Estado de São Paulo, com destaques para o município de Tambaú (em vermelho). Fonte: Adaptado de DAEE, 2013 11
Figura 3: Localização da Bacia do Rio Pardo. Fonte: Plano Diretor de Tambaú (2006) 30
Figura 4: Ponto de alagamento na Rua Salomão Salum 32
Figura 5: Localização do ponto de alagamento na Av. José Gatto. 32
Figura 6:Localização do ponto de alagamento da avenida Garcês 33
Figura 7: Localização do ponto de alagamento da rua Dr. Alfredo Guedes 34

DIÁRIO ELETRÔNICO OFICIAL
Assinado Eletronicamente com Certificado Padrão ICP-Brasil, em conformidade com a Medida Provisória nº 2.200-2, de 2001, garantindo autenticidade, validade jurídica e integridade.

LISTA DE TABELAS

Tabela 1: Projeção populacional do município de Tambaú, de 2000 a 2054 13
Tabela 2: Quantidade de água consumida, em m³, por diferentes setores, em agosto de 2020 ... 15
Tabela 3: Demandas futuras de consumo de água e de reservação para a área urbana do município de Tambaú 16
Tabela 4: Demandas futuras de consumo de água e de reservação para a área urbana do distrito sede 18
Tabela 5: Demandas futuras de consumo de água e de reservação para a área urbana do distrito de São Pedro dos Morrinhos 18
Tabela 6: Geração futura de esgoto da área urbana do município 20
Tabela 7: Geração futura de esgoto da área urbana do distrito sede 22
Tabela 8: Demandas futuras de geração de esgoto da área urbana do distrito de São Pedro dos Morrinhos 22
Tabela 9: Relação das vazões das bombas de captação 24
Tabela 10: Períodos do horizonte de projeto 40
Tabela 11: Resumo dos objetivos e metas de Tambaú 42
Tabela 12: Programa de obras do SAA - Distrito Sede 43
Tabela 13: Programa de obras do SAA - Distrito de São Pedro dos Morrinhos 45
Tabela 14: Programa de obras do SES - Distrito de Sede 46
Tabela 15: Programa de obras do SES - Distrito de São Pedro dos Morrinhos 47
Tabela 16: Programa de obras no SDU 48
Tabela 17: Program de obras no SGRS 48

DEO DIÁRIO ELETRÔNICO OFICIAL
Assinado Eletronicamente com Certificado Padrão ICP-Brasil, em conformidade com a Medida Provisória nº 2.200-2, de 2001, garantindo autenticidade, validade jurídica e integridade.

SUMÁRIO

1. APRESENTAÇÃO 8
2. INTRODUÇÃO 8
3. METODOLOGIA 9
4. CARACTERIZAÇÃO DO SANEAMENTO NA BACIA DO RIO MOGI GUAÇU (UGRHI 04) 10
5. POPULAÇÕES DEMANDAS E CONTRIBUIÇÕES 12
5.1. PROJEÇÃO POPULACIONAL RELATIVAS À AREA DE PROJETO 12
5.1.1. POPULAÇÃO ABASTECIDA 12
5.2. ESTUDO DE DEMANDAS E CONTRIBUIÇÕES 14
5.2.1. SISTEMA DE ABASTECIMENTO DE ÁGUA (SAA) 14
5.2.2. SISTEMA DE ESGOTAMENTO SANITÁRIO (SES) 19
6. DIAGNÓSTICO DOS SERVIÇOS DE ABASTECIMENTO DE ÁGUA 23
6.1. CARACTERÍSTICAS GERAIS 23
6.2. DISTRITO SEDE 24
6.2.1. CAPTAÇÃO DE ÁGUA BRUTA - CÓRREGO DA ARREPENDIDA 24
6.2.2. CAPTAÇÃO DE ÁGUA BRUTA - CÓRREGO DO MACUCO 24
6.2.3. ESTAÇÃO DE TRATAMENTO DE ÁGUA (ETA) 25
6.3. DISTRITO SÃO PEDRO DOS MORRINHOS 26
6.3.1. CAPTAÇÃO DE ÁGUA BRUTA 26
7. DIAGNÓSTICO OPERACIONAL DOS SISTEMAS DE ESGOTOS SANITÁRIOS 27
7.1. CARACTERISTICAS GERAIS 27
7.2. DISTRITO SEDE 27
7.2.1. ESTAÇÃO DE TRATAMENTO DE ESGOTO 27
7.3. DISTRITO DE SÃO PEDRO DOS MORRINHOS 29
8. DIAGNÓSTICO DOS SERVIÇOS DE DRENAGEM URBANA E MANEJO DE ÁGUAS PLUVIAIS 29
8.1. DESCRIÇÃO DOS SERVIÇOS DE DRENAGEM URBANA E MANEJO DE ÁGUAS PLUVIAIS 29
8.2. MICRODRENAGEM 30
8.3. MACRODRENAGEM 31
8.4. DIAGNÓSTICO DO SISTEMA DE DRENAGEM PLUVIAL URBANA 31
9. DIAGNÓSTICO DOS SERVIÇOS DE RESÍDUOS SÓLIDOS 34
9.1. RESÍDUOS SÓLIDOS DOMICILIARES E COMERCIAIS 34
9.2. RESÍDUOS SÓLIDOS DE LIMPEZA DE LOGRADOUROS 35
9.3. RESÍDUOS CEMITERIAIS 35
9.4. RESÍDUOS DE SAÚDE 36
9.5. RESÍDUOS DE CONSTRUÇÃO CIVIL 36
9.6. RESÍDUOS INDUSTRIAIS 36

DIÁRIO ELETRÔNICO OFICIAL
Assinado Eletronicamente com Certificado Padrão ICP-Brasil, em conformidade com a Medida Provisória nº 2.200-2, de 2001, garantindo autenticidade, validade jurídica e integridade.

9.7. RESÍDUO DAS ATIVIDADES AGROSSILVOPASTORIS 37
9.8. RESÍDUOS SÓLIDOS DE PNEUS E DERIVADOS 37
9.9. RESÍDUOS SÓLIDOS DE ELETRÔNICOS 37
9.10. RESÍDUOS DO SERVIÇO DE SANEAMENTO 38
9.11. LOGÍSTICA REVERSA 38
9.12. EDUCAÇÃO AMBIENTAL 38
9.13. GESTÃO FINANCEIRA 38
9.14. ATERRO EM VALAS 39
10. ABORDAGEM GERAL SOBRE OS OBJETIVOS E METAS PARA OS SISTEMAS DE SANEAMENTO DO MUNICÍPIO 39
10.1. OBJETIVOS GERAIS 40
10.1.1. OBJETIVO GERAL DO SISTEMA DE ABASTECIMENTODE ÁGUA 40
10.1.2. OBJETIVO GERAL DO SISTEMA DE ESGOTAMENTO SANITÁRIO 40
10.1.3. OBJETIVO GERAL DO SISTEMA DE GESTÃO DE RESÍDUOS SÓLIDOS 41
10.1.4. OBJETIVO GERAL DO SISTEMA DE DRENAGEM URBANA 41
10.2. OBJETIVOS E METAS DO MUNICÍPIO 41
11. RELAÇÃO DAS INTERVENÇÕES PRINCIPAIS, ESTIMATIVA DE CUSTOS E CRONOGRAMAS DA SEQUÊNCIA DE IMPLANTAÇÃO 43
11.1. PROGRAMA DE OBRAS – SAA 43
11.2. PROGRAMA DE OBRAS – SES 46
11.3. PROGRAMA DE OBRAS – SDU 47
11.4. PROGRAMA DE OBRAS – SGRS 48
12. PROGRAMAS DE FINANCIAMENTO E FONTE DE CAPTAÇÃO DE RECURSOS 49
12.1. PROGRAMAS DO FEHIDRO 49
13. BIBLIOGRAFIA 51

Assinado Eletronicamente com Certificado Padrão ICP-Brasil, em conformidade com a Medida Provisória nº 2.200-2, de 2001, garantindo autenticidade, validade jurídica e integridade.

DEMAET

1. APRESENTAÇÃO

O documento aqui apresentado tem por fim prover a revisão do Plano Municipal de Saneamento Básico do município de Tambaú/SP. O Estudo foi fundamentado a partir dos dados coletados na prefeitura (Grupo Executivo Local), dados constantes do SNIS existentes, do DEMAET (Departamento Municipal de água e Esgoto de Tambaú), complementados também por visitas técnicas, estudos e pela consulta a outros documentos. Agradecemos, também, aos profissionais do GAEMA do Ministério Público do Estado de São Paulo pelo auxílio no presente plano.

2. INTRODUÇÃO

A Lei nº 11.445 de 05 de janeiro de 2007, regulamentada através do Decreto nº 7.217 de 21 de Junho de 2010, que estabeleceu as diretrizes nacionais para o saneamento básico, entre outras, determina a necessidade da elaboração de um Plano de Saneamento Básico (PSB) para os municípios, em seu artigo 19º, inciso V, parágrafo 4º, visa a revisão periódica dos PSB, em prazo não superior a quatro anos. Desta forma, atendendo à legislação, e em razão da revisão do Plano Municipal de Saneamento Básico de Tambaú/SP (PMSB) ser datada de 2015, há a necessidade de o PMSB ter sua 2ª revisão.

Atualmente, ainda não existe um documento legal que explicite as etapas de revisão de um PMSB, porém, de acordo com o Termo de Referência para elaboração de planos municipais de saneamento básico revisado pela Fundação Nacional de Saúde - FUNASA em 2018, na definição do modelo de avaliação do PMSB, deve-se observar procedimentos que combinem avaliação quantitativa (via indicadores) e qualitativa (via processos participativos, entrevistas, grupos focais, visitas de campo, etc.) podendo ser listados, entre outros:

- Fazer entrevistas com moradores, gestores e técnicos diretamente responsáveis pela implementação do PMSB e PMGIRS e outros agentes públicos que atuam na interface com o saneamento, como os agentes de saúde;

DEO DIÁRIO ELETRÔNICO OFICIAL
Assinado Eletronicamente com Certificado Padrão ICP-Brasil, em conformidade com a Medida Provisória nº 2.200-2, de 2001, garantindo autenticidade, validade jurídica e integridade.

- Realizar visitas de campo para constatar in loco os problemas denunciados por moradores, ou pela mídia local, ou pelo sistema de ouvidoria, que em geral os prestadores de serviços disponibilizam para os usuários;
- Consultar os diversos bancos de dados e sistemas de informações disponíveis, bem como as informações que foram produzidas, levantadas e organizadas durante a elaboração do PMSB, e o banco de dados da entidade de regulação (se existir), além de outros como o SNIS, DATASUS e outros nacionais que permitem algum tipo de comparação entre municípios com características semelhantes;
- Usar indicadores que tenham sido produzidos durante o PMSB, decorrente da compilação e armazenamento dos dados e informações levantadas e/ou usar os indicadores calculados pelo próprio SNIS, a partir das informações primárias coletadas juntos aos prestadores de serviços.

3. METODOLOGIA

Seguindo recomendações do Termo de Referência para elaboração de planos municipais de saneamento básico (2019) da Fundação Nacional de Saúde - FUNASA, a metodologia para revisão e aprovação do PMSB consistiu, inicialmente, na elaboração do diagnóstico atual dos serviços de abastecimento de água, esgotamento sanitário, resíduos sólidos e águas pluviais. Após, e conforme o diagnóstico da situação atual, realizou-se a verificação do atendimento ou não dos objetivos e metas e de curto prazos estabelecidos quando da elaboração do respectivo plano. Ainda, buscou-se identificar falhas ou lacunas presentes nos referidos planos a fim de saná-las caso existissem. A compilação dessas informações teve como resultado a redefinição de algumas metas e objetivos definidos no PMSB do município de Tambaú/SP.

Para construção do diagnóstico e do novo prognóstico dos serviços componentes do saneamento básico, adotou-se vários procedimentos que combinaram a avaliação quantitativa (via indicadores) e qualitativa (via processos participativos, entrevistas, grupos focais, visitas de campo, etc). O levantamento técnico de dados e informações foi realizado no Departamento de Meio Ambiente, Departamento de Planejamento, Departamento de Contabilidade, Departamento de Obras e Urbanismo e Departamento

DIÁRIO ELETRÔNICO OFICIAL
Assinado Eletronicamente com Certificado Padrão ICP-Brasil, em conformidade com a Medida Provisória nº 2.200-2, de 2001, garantindo autenticidade, validade jurídica e integridade.

Municipal de Água e Esgoto de Tambaú. Também, consultou-se diversos bancos de dado e sistemas de informações disponíveis tais como SNIS, IBGE e outros nacionais que permitem algum tipo de análise/ pesquisa na área de Saneamento Básico. Além destes, consultou-se também as informações que foram produzidas, levantadas e organizadas durante a elaboração do PMSB, de acordo com o definido na Lei nº 11.445/07, Decreto nº 7.217/2010, Lei nº 12.305/2010, Decreto nº 7.404/2010 e Resolução Recomendada nº 75/2009 do Conselho das Cidades, buscando, sintetizar as informações das quatro vertentes de Saneamento Básico.

4. CARACTERIZAÇÃO DO SANEAMENTO NA BACIA DO RIO PARDO (UGRHI 04)

Tambaú tem grande parte do seu território dentro da Unidade de Gerenciamento de Recursos Hídricos do Rio Pardo (UGRHI 04). A UGRHI 04 possui uma área de drenagem de 8.993 km², tendo como principais rios o Pardo, Tambaú, Fartura, Verde, São Pedro, Floresta, Prata e Tamanduá (Figura 1). Sua população é estimada em 1.195.066 habitantes e as atividades primárias são as predominantes, principalmente os cultivos de laranja, cana-de-açúcar, além da pastagem (SigRH, 2018).

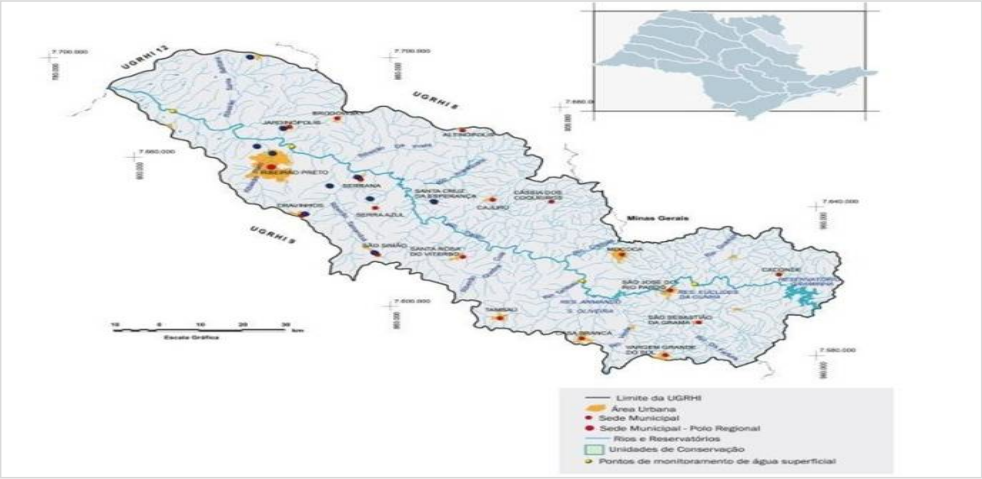

10

DIÁRIO ELETRÔNICO OFICIAL
Assinado Eletronicamente com Certificado Padrão ICP-Brasil, em conformidade com a Medida Provisória nº 2.200-2, de 2001, garantindo autenticidade, validade jurídica e integridade.

Figura 1: Bacia Hidrográfica do Pardo (UGRHI 04). Fonte: Sistema Integrado de Gerenciamento de Recursos Hídricos do Estado de São Paulo (2012)

Em relação a disponibilidade per capita (a avaliação da disponibilidade de água– vazão média - em relação ao total de habitantes por ano, sendo o parâmetro também nomeado como potencial de água doce ou disponibilidade social da água) (Figura 2), verifica-se uma redução constante da disponibilidade hídrica superficial "per capita", no período de 2014 - 2019, passando de 3.799,86 m³/hab.ano para 3.668,00 m³/hab.ano, uma queda de 3,47%. Este indicador representa a máxima disponibilidade hídrica da bacia hidrográfica do Pardo. Com valor, em 2019, de 3.668,00 m³/hab.ano, a disponibilidade hídrica da UGRHI 04 é enquadrada como "Boa", embora ocupe a 8ª posição entre as menores do Estado.

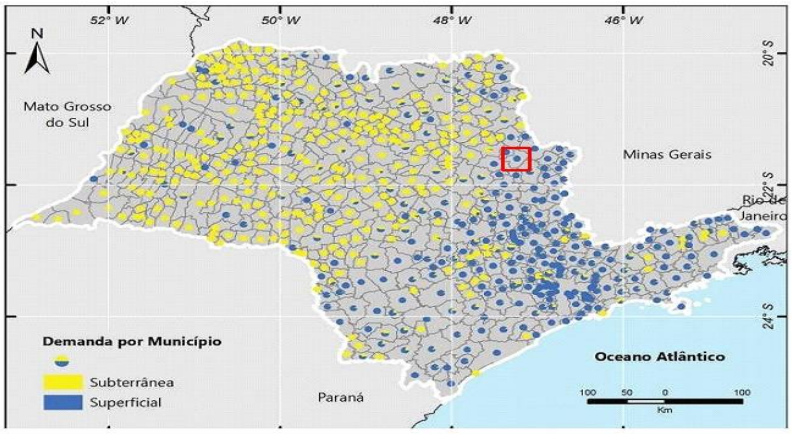

Figura 2: Demandas hídricas por município no Estado de São Paulo, com destaques para o município de Tambaú (em vermelho). Fonte: Adaptado de DAEE, 2013

11

DIÁRIO ELETRÔNICO OFICIAL
Assinado Eletronicamente com Certificado Padrão ICP-Brasil, em conformidade com a Medida Provisória nº 2.200-2, de 2001, garantindo autenticidade, validade jurídica e integridade.

DEMAET

5. POPULAÇÕES DEMANDAS E CONTRIBUIÇÕES

5.1. PROJEÇÃO POPULACIONAL RELATIVAS À AREA DE PROJETO

O estudo populacional presente neste relatório foi elaborado com base nos censos, contagens e estimativas fornecidos pelo IBGE, usando o método de projeção geométrica para previsão da população futura.

Ressaltando que a Norma ABNT NBR 12211 – "Estudos de concepção de sistemas públicos de abastecimento de água" recomenda que a projeção populacional deve ser revisada a cada novo censo de forma que a implementação de etapas futuras esteja condizente com a demanda.

5.1.1. POPULAÇÃO ABASTECIDA

De acordo com os dados do Censo IBGE do ano de 2000, o município de Tambaú–SP tinha uma população residente de 22.234 pessoas, das quais 3.200 moravam na zona rural (14,4%) e 19.034 moravam na zona urbana (85,6%). Comparando-se com o Censo IBGE do ano de 2010, a população residente cresceu em 0,077% ao ano, ou seja, a população residente do último censo era de 22.406 pessoas, das quais 2.497 moravam na zona rural (11,1%) e 19.909 moravam na zona urbana (88,9%). Na Tabela 3 é mostrada a progressão da população residente total, de 2019 a 2054, período do plano (35 anos). A projeção foi feita com base nos Censos de 2000 e 2010, cujos valores de população urbana e rural foram citados.

12

DEO DIÁRIO ELETRÔNICO OFICIAL
Assinado Eletronicamente com Certificado Padrão ICP-Brasil, em conformidade com a Medida Provisória nº 2.200-2, de 2001, garantindo autenticidade, validade jurídica e integridade.

DEMAET

Tabela 1: Projeção populacional do município de Tambaú, de 2000 a 2054

Ano	População (hab.)		Total
	Urbana	Rural	
2000	19.034	3.200	22.234
2010	19.909	2.497	22.406
2018	20.497	2.048	22.545
2019	20.565	1.997	22.562
2020	20.631	1.948	22.579
2021	20.696	1.901	22.597
2022	20.760	1.854	22.614
2023	20.823	1.809	22.632
2024	20.885	1.764	22.649
2025	20.945	1.721	22.666
2026	21.005	1.679	22.684
2027	21.064	1.638	22.701
2028	21.121	1.598	22.719
2029	21.178	1.559	22.736
2030	21.234	1.520	22.754
2031	21.288	1.483	22.772
2032	21.342	1.447	22.789
2033	21.395	1.411	22.807
2034	21.447	1.377	22.824
2035	21.499	1.343	22.842
2036	21.549	1.310	22.859
2037	21.599	1.278	22.877
2038	21.648	1.247	22.895
2039	21.696	1.216	22.912
2040	21.744	1.186	22.930
2041	21.790	1.157	22.948
2042	21.836	1.129	22.965
2043	21.882	1.101	22.983
2044	21.926	1.074	23.001
2045	21.971	1.048	23.019
2046	22.014	1.022	23.036
2047	22.057	997	23.054
2048	22.099	973	23.072
2049	22.141	949	23.090
2050	22.182	926	23.107
2051	22.222	903	23.125
2052	22.262	881	23.143
2053	22.302	859	23.161
2054	22.340	838	23.179

13

DEO DIÁRIO ELETRÔNICO OFICIAL
Assinado Eletronicamente com Certificado Padrão ICP-Brasil, em conformidade com a Medida Provisória nº 2.200-2, de 2001, garantindo autenticidade, validade jurídica e integridade.

5.2. ESTUDO DE DEMANDAS E CONTRIBUIÇÕES

5.2.1. SISTEMA DE ABASTECIMENTO DE ÁGUA (SAA)

Neste tópico, serão apresentadas em resumo as demandas de distribuição de água e de reservação. O período considerado para o plano será de 35 anos, o ano 2019 é considerado como ano 0.

De acordo com o SNIS (2019), o índice de atendimento urbano de água, no ano de 2019 era de 100%. Durante a visita ao local, os técnicos afirmaram que atualmente a taxa de atendimento continua a mesma.

A partir do primeiro ano de plano (2021) até o último (2054), será adotada a permanência de atendimento de 100% para a população urbana.

5.2.1.1. PARÂMETROS TÉCNICOS ADOTADOS

Os parâmetros técnicos adotados para a concepção do sistema de abastecimento de água propostos foram:

- Coeficiente do dia de maior consumo: 1,2
- Coeficiente da hora de maior consumo: 1,5
- Redução do índice de perdas de 59,85% (Plano Diretor de Combate as Perdas, 2016) para 25% até 2030
- Reservação mínima: 1/3 do consumo médio diário
- Projeção populacional por meio de projeção geométrica a partir de dados dos Censos Demográficos do IBGE de 2000 e 2010. Os distritos não possuem registros de população, utilizou-se de estimativa fornecida pelo DEMAET
- Consumo per capita: Aproximadamente 225 L/hab.dia, de acordo com o DEMAET, de acordo com as categorias da Tabela 2 de agosto de 2020, e considerando população urbana do município no ano de 2020, representando 20.631 habitantes

DEO DIÁRIO ELETRÔNICO OFICIAL
Assinado Eletronicamente com Certificado Padrão ICP-Brasil, em conformidade com a Medida Provisória nº 2.200-2, de 2001, garantindo autenticidade, validade jurídica e integridade.

Tabela 2: Quantidade de água consumida, em m³, por diferentes setores, em agosto de 2020

Agosto/2020		
Categoria	**Quantidade**	**Volume m³**
1 - Residencial	7409	123.432
2- Comercial	676	11.966
3- Industrial	48	1.166
4- Público	54	1.273
5- Social	39	920

Adotando-se um consumo per capita constante durante todo o horizonte de projeto e que as perdas se reduzirão linearmente de 2021 até 2030, chegando a 25%, mantendo-se constante a partir de então, tem-se as vazões de demanda máximas (consumo + perda) em cada fim de prazo da área urbana do município de Tambaú, da sede e do distrito de São Pedro dos Morrinhos (Tabela 3,4, e 5).

15

DEO DIÁRIO ELETRÔNICO OFICIAL
Assinado Eletronicamente com Certificado Padrão ICP-Brasil, em conformidade com a Medida Provisória nº 2.200-2, de 2001, garantindo autenticidade, validade jurídica e integridade.

DEMAET

Tabela 3: Demandas futuras de consumo de água e de reservação para a área urbana do município de Tambaú

Ano	População Urbana (hab.)	Índice de Atendimento (%)	População atendida (hab)	Uso Per Capta (L/hab.dia)	Índice de Perdas (%)	Demanda Média (L/s)	Demanda Máxima Diária (L/s) - 24 horas	Demanda Máxima Diária (L/s) - 21 horas	Demanda Máxima Horária (L/s)	Reservação (m³)
2020	20631	100	20631	225	54,0	116,8	140,2	160,2	210,2	4036,5
2021	20696	100	20696	225	48,0	103,6	124,4	142,1	186,6	3582,0
2022	20760	100	20760	225	42,0	93,2	111,9	127,8	167,8	3221,4
2023	20823	100	20823	225	36,0	84,7	101,7	116,2	152,5	2928,2
2024	20885	100	20885	225	30,0	77,7	93,2	106,6	139,9	2685,2
2025	20945	100	20945	225	25,0	72,7	87,3	99,7	130,9	2513,4
2026	21005	100	21005	225	25,0	72,9	87,5	100,0	131,3	2520,6
2027	21064	100	21064	225	25,0	73,1	87,8	100,3	131,6	2527,6
2028	21121	100	21121	225	25,0	73,3	88,0	100,6	132,0	2534,5
2029	21178	100	21178	225	25,0	73,5	88,2	100,8	132,4	2541,3
2030	21234	100	21234	225	25,0	73,7	88,5	101,1	132,7	2548,0
2031	21288	100	21288	225	25,0	73,9	88,7	101,4	133,1	2554,6
2032	21342	100	21342	225	25,0	74,1	88,9	101,6	133,4	2561,1
2033	21395	100	21395	225	25,0	74,3	89,1	101,9	133,7	2567,4
2034	21447	100	21447	225	25,0	74,5	89,4	102,1	134,0	2573,7
2035	21499	100	21499	225	25,0	74,6	89,6	102,4	134,4	2579,9
2036	21549	100	21549	225	25,0	74,8	89,8	102,6	134,7	2585,9
2037	21599	100	21599	225	25,0	75,0	90,0	102,9	135,0	2591,9
2038	21648	100	21648	225	25,0	75,2	90,2	103,1	135,3	2597,8
2039	21696	100	21696	225	25,0	75,3	90,4	103,3	135,6	2603,5
2040	21744	100	21744	225	25,0	75,5	90,6	103,5	135,9	2609,2

16

DEO DIÁRIO ELETRÔNICO OFICIAL
Assinado Eletronicamente com Certificado Padrão ICP-Brasil, em conformidade com a Medida Provisória nº 2.200-2, de 2001, garantindo autenticidade, validade jurídica e integridade.

Ano	População Urbana (hab.)	Índice de Atendimento (%)	População atendida (hab)	Uso Per Capta (L/hab.dia)	Índice de Perdas (%)	Demanda Média (L/s)	Demanda Máxima Diária (L/s) - 24 horas	Demanda Máxima Diária (L/s) - 21 horas	Demanda Máxima Horária (L/s)	Reservação (m³)
2041	21790	100	21790	225	25,0	75,7	90,8	103,8	136,2	2614,8
2042	21836	100	21836	225	25,0	75,8	91,0	104,0	136,5	2620,4
2043	21882	100	21882	225	25,0	76,0	91,2	104,2	136,8	2625,8
2044	21926	100	21926	225	25,0	76,1	91,4	104,4	137,0	2631,2
2045	21971	100	21971	225	25,0	76,3	91,5	104,6	137,3	2636,5
2046	22014	100	22014	225	25,0	76,4	91,7	104,8	137,6	2641,7
2047	22057	100	22057	225	25,0	76,6	91,9	105,0	137,9	2646,8
2048	22099	100	22099	225	25,0	76,7	92,1	105,2	138,1	2651,9
2049	22141	100	22141	225	25,0	76,9	92,3	105,4	138,4	2656,9
2050	22182	100	22182	225	25,0	77,0	92,4	105,6	138,6	2661,8
2051	22222	100	22222	225	25,0	77,2	92,6	105,8	138,9	2666,7
2052	22262	100	22262	225	25,0	77,3	92,8	106,0	139,1	2671,5
2053	22302	100	22302	225	25,0	77,4	92,9	106,2	139,4	2676,2
2054	22340	100	22340	225	25,0	77,6	93,1	106,4	139,6	2680,9

17

DEO
DIÁRIO ELETRÔNICO OFICIAL
Assinado Eletronicamente com Certificado Padrão ICP-Brasil, em conformidade com a Medida Provisória nº 2.200-2, de 2001, garantindo autenticidade, validade jurídica e integridade.

Tabela 4: Demandas futuras de consumo de água e de reservação para a área urbana do distrito sede

Ano	População Urbana (hab.)	Índice de Atendimento (%)	População atendida (hab)	Uso Per Capta (L/hab.dia)	Índice de Perdas (%)	Demanda Média (L/s)	Demanda Máxima Diária (L/s) - 24 horas	Demanda Máxima Diária (L/s) - 21 horas	Demanda Máxima Horária (L/s)	Reservação (m³)
2020	20030	100	20030	225	59,9	130,1	156,1	178,4	234,1	4495,5
2025	20342	100	20342	225	25,0	70,6	84,8	96,9	127,1	2441,0
2030	20628	100	20628	225	25,0	71,6	85,9	98,2	128,9	2475,3
2035	20891	100	20891	225	25,0	72,5	87,0	99,5	130,6	2506,9
2040	21133	100	21133	225	25,0	73,4	88,1	100,6	132,1	2536,0
2045	21357	100	21357	225	25,0	74,2	89,0	101,7	133,5	2562,9
2050	21566	100	21566	225	25,0	74,9	89,9	102,7	134,8	2587,9
2054	21723	100	21723	225	25,0	75,4	90,5	103,4	135,8	2606,8

Tabela 5: Demandas futuras de consumo de água e de reservação para a área urbana do distrito de São Pedro dos Morrinhos

Ano	População Urbana (hab.)	Índice de Atendimento (%)	População atendida (hab)	Uso Per Capta (L/hab.dia)	Índice de Perdas (%)	Demanda Média (L/s)	Demanda Máxima Diária (L/s) - 24 horas	Demanda Máxima Diária (L/s) - 21 horas	Demanda Máxima Horária (L/s)	Reservação (m³)
2020	501	100	501	225	59,9	3,3	3,9	4,5	5,9	112,4
2025	503	100	503	225	25,0	1,7	2,1	2,4	3,1	60,3
2030	505	100	505	225	25,0	1,8	2,1	2,4	3,2	60,6
2035	507	100	507	225	25,0	1,8	2,1	2,4	3,2	60,8
2040	509	100	509	225	25,0	1,8	2,1	2,4	3,2	61,1
2045	511	100	511	225	25,0	1,8	2,1	2,4	3,2	61,3
2050	513	100	513	225	25,0	1,8	2,1	2,4	3,2	61,6
2054	515	100	515	225	25,0	1,8	2,1	2,5	3,2	61,8

18

DEO DIÁRIO ELETRÔNICO OFICIAL
Assinado Eletronicamente com Certificado Padrão ICP-Brasil, em conformidade com a Medida Provisória nº 2.200-2, de 2001, garantindo autenticidade, validade jurídica e integridade.

DEMAET

5.2.2. SISTEMA DE ESGOTAMENTO SANITÁRIO (SES)

Neste tópico, serão apresentadas em resumo a estimativa da quantidade de esgoto produzida na área urbana do município de Tambaú.

De acordo com o DEMAET, o índice de coleta de esgoto urbano é de 100% e o de tratamento, de 100% no ano de 2020. Durante a visita ao local, os técnicos confirmaram a mesma taxa de atendimento dos serviços prestados.

A partir do primeiro ano de plano até o último, será adotada a permanência de atendimento de coleta de 100% para a população urbana.

5.2.2.1. PARÂMETROS TÉCNICOS ADOTADOS

Os parâmetros técnicos adotados para a concepção do sistema de esgotamento sanitário propostos, foram:

- Coeficiente de vazão máxima (para esgoto): 1,8
- Projeção da população por meio de projeção geométrica a partir de dados dos Censos Demográficos do IBGE de 2000 e 2010
- Taxa de infiltração na rede de esgoto: 0,1 L/s.Km
- Geração per capita: 180 l/hab.dia (80% do Consumo Per Capta de água)
- Para estimativa do aumento gradativo das extensões das redes considerou-se o crescimento demográfico anual e média de três habitantes por ligação de esgoto, sendo que segundo o SNIS, a extensão total das redes de esgoto é de 164 Km, e a extensão, por ligação é de 18,84 metros.

Nas tabelas 6, 7 e 8 está apresentada a geração futura de esgoto de 2021 a 2050 da área urbana do município de Tambaú, da sede e do distrito São Pedro dos Morrinhos.

DEO DIÁRIO ELETRÔNICO OFICIAL
Assinado Eletronicamente com Certificado Padrão ICP-Brasil, em conformidade com a Medida Provisória nº 2.200-2, de 2001, garantindo autenticidade, validade jurídica e integridade.

DEMAET

Tabela 6: Geração futura de esgoto da área urbana do município

Ano	População Urbana (hab.)	Indice de Atendimento de Coleta de Esgoto (%)	População atendida (hab)	Geração Per Capta (L/hab.dia)	Vazão de Esgoto Média (L/s)	Vazão de Esgoto Máxima (L/s)	Estimativa de Extensão Redes de Esgoto (Km)	Vazão de Esgoto Média + Vazão de Infiltração (L/s)	Vazão de Esgoto Máxima + Vazão de Infiltração (L/s)
2021	20696	100	20696	180	43,1	77,6	164,8	59,6	94,1
2022	20760	100	20760	180	43,3	77,9	165,2	59,8	94,4
2023	20823	100	20823	180	43,4	78,1	165,6	59,9	94,6
2024	20885	100	20885	180	43,5	78,3	166,0	60,1	94,9
2025	20945	100	20945	180	43,6	78,5	166,4	60,3	95,2
2026	21005	100	21005	180	43,8	78,8	166,8	60,4	95,4
2027	21064	100	21064	180	43,9	79,0	167,1	60,6	95,7
2028	21121	100	21121	180	44,0	79,2	167,5	60,8	96,0
2029	21178	100	21178	180	44,1	79,4	167,9	60,9	96,2
2030	21234	100	21234	180	44,2	79,6	168,2	61,1	96,4
2031	21288	100	21288	180	44,4	79,8	168,5	61,2	96,7
2032	21342	100	21342	180	44,5	80,0	168,9	61,4	96,9
2033	21395	100	21395	180	44,6	80,2	169,2	61,5	97,2
2034	21447	100	21447	180	44,7	80,4	169,5	61,6	97,4
2035	21499	100	21499	180	44,8	80,6	169,9	61,8	97,6
2036	21549	100	21549	180	44,9	80,8	170,2	61,9	97,8
2037	21599	100	21599	180	45,0	81,0	170,5	62,0	98,0
2038	21648	100	21648	180	45,1	81,2	170,8	62,2	98,3
2039	21696	100	21696	180	45,2	81,4	171,1	62,3	98,5

20

DEO DIÁRIO ELETRÔNICO OFICIAL
Assinado Eletronicamente com Certificado Padrão ICP-Brasil, em conformidade com a Medida Provisória nº 2.200-2, de 2001, garantindo autenticidade, validade jurídica e integridade.

Ano	População Urbana (hab.)	Indice de Atendimento de Coleta de Esgoto (%)	População atendida (hab)	Geração Per Capta (L/hab.dia)	Vazão de Esgoto Média (L/s)	Vazão de Esgoto Máxima (L/s)	Estimativa de Extensão Redes de Esgoto (Km)	Vazão de Esgoto Média + Vazão de Infiltração (L/s)	Vazão de Esgoto Máxima + Vazão de Infiltração (L/s)
2040	21744	100	21744	180	45,3	81,5	171,4	62,4	98,7
2041	21790	100	21790	180	45,4	81,7	171,7	62,6	98,9
2042	21836	100	21836	180	45,5	81,9	172,0	62,7	99,1
2043	21882	100	21882	180	45,6	82,1	172,3	62,8	99,3
2044	21926	100	21926	180	45,7	82,2	172,6	62,9	99,5
2045	21971	100	21971	180	45,8	82,4	172,8	63,1	99,7
2046	22014	100	22014	180	45,9	82,6	173,1	63,2	99,9
2047	22057	100	22057	180	46,0	82,7	173,4	63,3	100,1
2048	22099	100	22099	180	46,0	82,9	173,6	63,4	100,2
2049	22141	100	22141	180	46,1	83,0	173,9	63,5	100,4
2050	22182	100	22182	180	46,2	83,2	174,2	63,6	100,6

21

DEO DIÁRIO ELETRÔNICO OFICIAL
Assinado Eletronicamente com Certificado Padrão ICP-Brasil, em conformidade com a Medida Provisória nº 2.200-2, de 2001, garantindo autenticidade, validade jurídica e integridade.

DEMAET

Tabela 7: Geração futura de esgoto da área urbana do distrito sede

Ano	População Urbana (hab.)	Indice de Atendimento de Coleta de Esgoto (%)	População atendida (hab)	Geração Per Capta (L/hab.dia)	Vazão de Esgoto Média (L/s)	Vazão de Esgoto Máxima (L/s)	Estimativa de Extensão Redes de Esgoto (Km)	Vazão de Esgoto Média + Vazão de Infiltração (L/s)	Vazão de Esgoto Máxima + Vazão de Infiltração (L/s)
2020	20030	100	20030	180	41,7	75,1	163,4	58,1	91,5
2025	20342	100	20342	180	42,4	76,3	165,4	58,9	92,8
2030	20628	100	20628	180	43,0	77,4	167,2	59,7	94,1
2035	20891	100	20891	180	43,5	78,3	168,8	60,4	95,2
2040	21133	100	21133	180	44,0	79,2	170,3	61,1	96,3
2045	21357	100	21357	180	44,5	80,1	171,8	61,7	97,3
2050	21566	100	21566	180	44,9	80,9	173,1	62,2	98,2

Tabela 8: Demandas futuras de geração de esgoto da área urbana do distrito de São Pedro dos Morrinhos

Ano	População Urbana (hab.)	Indice de Atendimento de Coleta de Esgoto (%)	População atendida (hab)	Geração Per Capta (L/hab.dia)	Vazão de Esgoto Média (L/s)	Vazão de Esgoto Máxima (L/s)	Estimativa de Extensão Redes de Esgoto (Km)	Vazão de Esgoto Média + Vazão de Infiltração (L/s)	Vazão de Esgoto Máxima + Vazão de Infiltração (L/s)
2020	501	100	501	180	1,0	1,9	0,8	1,1	2,0
2025	503	100	503	180	1,0	1,9	0,8	1,1	2,0
2030	505	100	505	180	1,1	1,9	0,8	1,1	2,0
2035	507	100	507	180	1,1	1,9	0,8	1,1	2,0
2040	509	100	509	180	1,1	1,9	0,9	1,1	2,0
2045	511	100	511	180	1,1	1,9	0,9	1,2	2,0
2050	513	100	513	180	1,1	1,9	0,9	1,2	2,0

22

DEO DIÁRIO ELETRÔNICO OFICIAL
Assinado Eletronicamente com Certificado Padrão ICP-Brasil, em conformidade com a Medida Provisória nº 2.200-2, de 2001, garantindo autenticidade, validade jurídica e integridade.

6. DIAGNÓSTICO DOS SERVIÇOS DE ABASTECIMENTO DE ÁGUA

Um sistema de abastecimento de água é composto por diversas etapas, começando pela captação de água bruta, passando pelo tratamento, reservação e por fim pela rede de distribuição, até chegar aos ramais. No caso de Tambaú, a água bruta é captada de águas superficiais, atendendo 100% da população urbana.

Nesse tópico serão descritas com mais detalhes cada uma das etapas que compõem esse sistema.

6.1. CARACTERÍSTICAS GERAIS

A prefeitura dispõe de um cadastro de rede do município elaborado em 2016. De acordo com o DEMAET, houve aumento das extensões de rede de PVC devido a criação de novos loteamentos na área urbana do município. Segundo o DEMAET e informações disponibilizadas no SNIS a extensão total das redes é de 166 km, com predominância de tubos PVC.

Para o abastecimento do município, o sistema de abastecimento de água (SAA) conta com 02 (duas) Estações de Tratamento de Água, 1 (um) ponto de captação superficial constante, 4 pontos de captação superficial emergenciais, 1 (um) poço de captação de água subterrânea. As ETAs possuem sistema de tratamento convencional, o poço possui tratamento simplificado com desinfecção na própria área de captação.

Segundo o DEMAET, a capacidade nominal da ETA do distrito Sede é de 70 L/s, atualmente, para atendimento da demanda da área urbana do município, está operando acima da capacidade projetada. De acordo com o departamento, a vazão de operação da ETA é 100 L/s, com operação de 20 horas/dia. Em casos de necessidade de maior produção, a ETA opera 24 horas/dia. A ETA do distrito de São Pedro dos Morrinhos só opera em situações emergências de falta de água. Existem atualmente 12 reservatórios operantes no município de Tambaú.

DEO DIÁRIO ELETRÔNICO OFICIAL
Assinado Eletronicamente com Certificado Padrão ICP-Brasil, em conformidade com a Medida Provisória nº 2.200-2, de 2001, garantindo autenticidade, validade jurídica e integridade.

DEMAET

6.2. DISTRITO SEDE

6.2.1. CAPTAÇÃO DE ÁGUA BRUTA - CÓRREGO DA ARREPENDIDA

A captação superficial do Córrego da Arrependida está situada nas coordenadas 262.956,57 m L e 7.598.384,46 m S em UTM.

A captação de água bruta é realizada por meio de 03 conjuntos motor-bomba, segundo o DEMAET, as bombas operam com vazão média de 100 L/s.

A Tabela 9 apresenta a capacidade de cada uma das bombas de recalque, localizadas as margens da barragem do Córrego da Arrependida.

Tabela 91: Relação das vazões das bombas de captação

Bombas	Vazão (L/s)
Bomba 1	40
Bomba 2	80
Bomba 3	120

Fonte: DEMAET

Atualmente o DAEE, por meio da portaria de outorga nº 1552 de 2017, autoriza o uso de água para captação superficial de 100 L/s, em período de 24 horas, na barragem do Córrego da Arrependida, para fins de abastecimento público e regulariza a interferência em recurso hídrico de barramento.

6.2.2. CAPTAÇÃO DE ÁGUA BRUTA - CÓRREGO DO MACUCO

A captação superficial do Córrego do Macuco foi implantada para suprir a demanda em condições críticas, após a crise hídrica de 2014 que atingiu o município de Tambaú. Está situada nas coordenadas 267.209,32 m L e 7.601.297,71 m S em UTM.

A captação é realizada por meio de 2 conjuntos motor-bomba submersos, localizados em poço de tomada de água, com vazão média de 90 L/s cada. A profundidade das bombas é de aproximadamente 5,5 metros e elas funcionam de forma alternada (principal e reserva).

DEO DIÁRIO ELETRÔNICO OFICIAL
Assinado Eletronicamente com Certificado Padrão ICP-Brasil, em conformidade com a Medida Provisória nº 2.200-2, de 2001, garantindo autenticidade, validade jurídica e integridade.

6.2.3. ESTAÇÃO DE TRATAMENTO DE ÁGUA (ETA)

A Estação de Tratamento de Água – ETA de Tambaú está localizada na Rua Dionísio Quaglio, n° 61 no Jd. das Pitas sob coordenadas 263.453,07 m L e 7.597.793,99 m S.

De acordo com o DEMAET, o sistema da ETA possui capacidade de projeto de 70 L/s.

Para o tratamento da água, utiliza-se o sistema convencional, composto por:

- Medidor de vazão: Calha Parshall;
- Mistura rápida: O coagulante é misturado utilizando-se a turbulência originada na calha Parshall, onde é efetuada a aplicação de sulfato de alumínio e cal hidratada, em ponto imediatamente a montante do ressalto;
- Chicanas de mistura: anteriores a um único floculador.
- Floculação: A floculação é efetuada em dois floculadores, em paralelo, passando por chicanas para a formação dos flocos. Um dos floculadores destina a água para dois decantadores com módulos, o outro para um único decantador de maior dimensão.
- Decantação: A decantação é do tipo convencional com dois decantadores com módulos, em série, e um de maior dimensão.
- Filtração: A filtração é efetuada em três filtros, de alvenaria, de fluxo descendente (1 de 18,9 m^3 e 2 de 17 m^3) que advém dos decantadores com módulos e dois filtros rápidos, de fibra de vidro (26,7 m^3) que advém do decantador de maior dimensão. O meio filtrante é composto de areia fina, areia grossa, antracito e pedras seixos de tamanhos variados.
- Produtos químicos: sulfato de alumínio, utilizado como coagulante; carbonato de sódio, para corrigir o pH (quando necessário); ácido tricloroisocianúrico em tabletes no processo de desinfecção e ácido fluorsilícico para promoção da saúde bucal.

DEO DIÁRIO ELETRÔNICO OFICIAL
Assinado Eletronicamente com Certificado Padrão ICP-Brasil, em conformidade com a Medida Provisória nº 2.200-2, de 2001, garantindo autenticidade, validade jurídica e integridade.

A operação da ETA é realizada por três turnos de operadores que trabalham em turnos alternados, conforme a seguir: horário deve ser este, para a operação em 24 horas:

- 00:00 às 08:00;
- 08:00 às 16:00;
- 16:00 às 24:00;
- Folguista em três dias da semana.

São realizados laudos das análises semestrais pelo laboratório de análises de Controle Analítico – Análises Técnicas LTDA. Além também de ser realizado análise de água tratada pelo DEMAET.

O distrito sede de Tambaú conta com 02 estações elevatórias de água tratada – EEAT localizadas dentro da ETA e 4 *boosters* em regiões distintas do município.

No distrito sede existem 09 reservatórios em operação. A capacidade total de reservação na sede é de 4035 m³.

6.3. DISTRITO SÃO PEDRO DOS MORRINHOS

6.3.1. CAPTAÇÃO DE ÁGUA BRUTA

A captação superficial no distrito de São Pedro dos Morrinhos (SPM) é realizada quando há escassez de água na região, se tratando, portanto, de uma captação emergencial. O ponto de captação está situado nas coordenadas 271.674,00 m L e 7.616.972,00 m S em UTM.

O distrito é abastecido por meio de uma captação subterrânea. O poço está localizado nas dependências da ETA com coordenadas 7.617,14 km S e 271,84 km L em UTM. Também existem dois reservatórios com capacidade de armazenamento de 45 m³.

A estação de tratamento de água (ETA) do distrito de São Pedro dos Morrinhos está localizada sob coordenadas 271.877,00 metros L e 7.617.015,00 metros S em UTM. A ETA é constituída por: floculador convencional com chicana, decantador e filtro de fluxo ascendente. A ETA realiza tratamento, apenas, da água captada

DEO DIÁRIO ELETRÔNICO OFICIAL
Assinado Eletronicamente com Certificado Padrão ICP-Brasil, em conformidade com a Medida Provisória nº 2.200-2, de 2001, garantindo autenticidade, validade jurídica e integridade.

superficialmente. No laboratório interno da ETA, são realizadas análises de cor, turbidez, cloro, flúor e pH. Os produtos químicos utilizados são: sulfato de alumínio como coagulante, carbonato de sódio para corrigir o pH (quando necessário), ácido tricloroisocianúrico em tabletes no processo de desinfecção e ácido fluorsilísico para promover a saúde bucal.

7. DIAGNÓSTICO OPERACIONAL DOS SISTEMAS DE ESGOTOS SANITÁRIOS

7.1. CARACTERISTICAS GERAIS

De acordo com a relação de dados do sistema de saneamento do Sistema Nacional de Informações sobre Saneamento (SNIS), há no município um total de 8.659 (oito mil e seiscentos e cinquenta e nove) ligações, 8.062 (oito mil e sessenta e dois) ligações ativas de esgoto e 8.238 (oito mil duzentos e trinta e oito) economias ativas de esgoto. De acordo com o DEMAET, atualmente o sistema realiza 100% de coleta e tratamento de esgoto da população urbana.

Para atendimento da população urbana da sede, o sistema de esgotamento sanitário é composto por 1 Estação de Tratamento de Esgoto (ETE). Nos Distrito de São Pedro dos Morrinhos existe um sistema de fossas negras individuais para coleta do esgoto sanitário.

O encaminhamento no Distrito Sede é realizado por gravidade até a ETE e nos distritos, realizado por gravidade até as fossas. Para a exaustão das fossas do distrito de São Pedro dos Morrinhos, tratores e caminhões limpa fossas fazem a coleta por sucção do esgoto e direcionam-o para a ETE do distrito sede.

7.2. DISTRITO SEDE

7.2.1. ESTAÇÃO DE TRATAMENTO DE ESGOTO

A ETE do município de Tambaú, trata o esgoto de dois distritos da cidade (Sede e São Pedro dos Morrinhos). A ETE foi inaugurada em agosto de 2009 e a área se encontra identificada e protegida contra o acesso de pessoas não autorizadas. A ETE está localizada

DEO DIÁRIO ELETRÔNICO OFICIAL
Assinado Eletronicamente com Certificado Padrão ICP-Brasil, em conformidade com a Medida Provisória nº 2.200-2, de 2001, garantindo autenticidade, validade jurídica e integridade.

sob coordenadas UTM 266.891 m L e 7.599.623 m S.

Para operação deste sistema o DEMAET possui 2 operadores que trabalham em conjunto por 6 horas diárias.

A ETE possui Licença de Operação nº 63001400, emitida pela CETESB. Para remoção dos resíduos do tratamento primário não há CADRI, emitido pela CETESB. Para o encaminhamento de efluentes para o Rio Tambaú há outorga de lançamento, emitida pelo DAEE em 2016, portaria de outorga 1552/16, com validade de 10 anos.

O processo de tratamento de esgoto é formado por um conjunto de operações unitárias, que são empregadas para a remoção de substâncias indesejáveis, ou para transformação destas em outras que minimizam o impacto ao meio ambiente.O sistema é composto por:

- Tratamento Primário: gradeamento de sólidos grosseiros de limpeza manual e de sólidos finos de limpeza manual, caixa de areia (com reserva), Calha *Parshall*.
- Tratamento Secundário: lagoa aerada de mistura completa com 7 aeradores e duas lagoas de decantação.
- Tratamento Terciário: Tanque de contato com adição de cloro.
- Tratamento do Lodo: Desidratação em Bags dispostos em leito de secagem.

Devido as condições topográficas de onde a ETE foi instalada, existe uma EEE (Estação Elevatória de Esgoto) que direciona o efluente do processo de gradeamento até a caixa de areia localizada nas proximidades da lagoa aerada.

A vazão média de projeto da ETE é de 56 l/s e a vazão máxima de 90 l/s, quanto a vazão afluente atual não há um sistema de medição preciso, segundo o DEMAET, a vazão estimada é de 20 L/s. O efluente gerado após o processo do tratamento é lançado no recurso hídrico denominado de Rio Tambaú.

28

DEO DIÁRIO ELETRÔNICO OFICIAL
Assinado Eletronicamente com Certificado Padrão ICP-Brasil, em conformidade com a Medida Provisória nº 2.200-2, de 2001, garantindo autenticidade, validade jurídica e integridade.

7.3. DISTRITO DE SÃO PEDRO DOS MORRINHOS

O sistema de esgotamento sanitário de São Pedro dos Morrinhos é realizado por meio de fossas negras. Cada residência do distrito possui uma fossa de aproximadamente 3 m³, existem aproximadamente 45 fossas sépticas. Quando são totalmente preenchidas, o efluente é coletado por um trator limpa fossa e posteriormente transferido para um caminhões limpa fossa, com volume de 10 m³, onde o esgoto é armazenado e transportado até a ETE da sede, onde é encaminhado o conteúdo para a lagoa aerada.

8. DIAGNÓSTICO DOS SERVIÇOS DE DRENAGEM URBANA E MANEJO DE ÁGUAS PLUVIAIS

8.1. DESCRIÇÃO DOS SERVIÇOS DE DRENAGEM URBANA E MANEJO DE ÁGUAS PLUVIAIS

O município está inserido na Bacia do Rio Pardo que corresponde a classificação do DAEE à UGRHI-4 (Unidade de Gerenciamento de Recursos Hídricos). O sistema de drenagem natural do município é composto, principalmente, pelo Córrego da Arrependida, Rio Tambaú, Rio Macuco e Ribeirão da Cotia.

DEO DIÁRIO ELETRÔNICO OFICIAL
Assinado Eletronicamente com Certificado Padrão ICP-Brasil, em conformidade com a Medida Provisória nº 2.200-2, de 2001, garantindo autenticidade, validade jurídica e integridade.

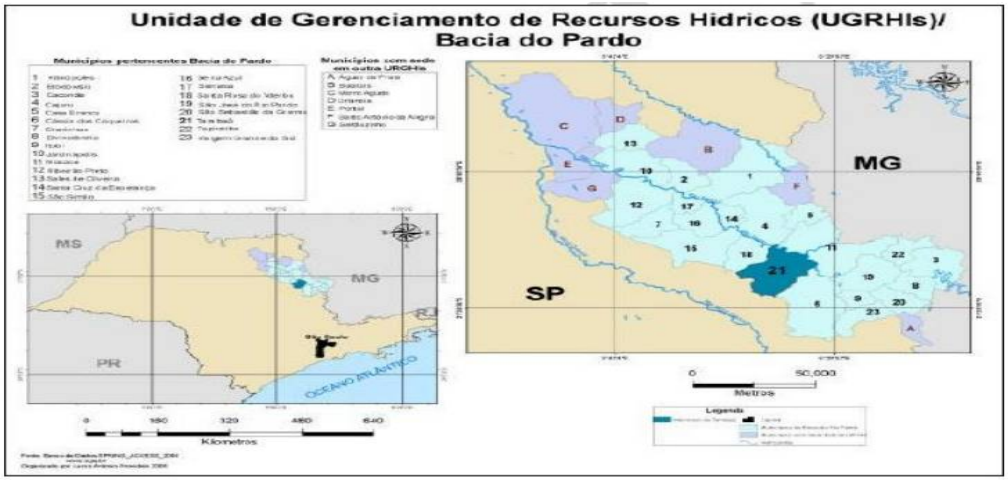

Figura 3: Localização da Bacia do Rio Pardo. Fonte: Plano Diretor de Tambaú (2006)

8.2. MICRODRENAGEM

O sistema de microdrenagem urbana capta as águas escoadas superficialmente e as encaminha até o sistema de macrodrenagem através das seguintes estruturas: meio-fio ou guia, sarjeta, boca-de-lobo, poço de visita, galeria de água pluvial, tubo de ligação, conduto forçado e estação de bombeamento (quando necessário).

O município dispõe de estruturas de drenagem na área urbana, como bocas-de-lobo, galerias de águas pluviais e trechos canalizados de córregos. Tambaú dispõe de um mapa cadastral da rede de drenagem urbana no Distrito Sede do ano de 2014 e do plano de macrodrenagem realizado pela Hiper Ambiental.

Através de técnicas de geoprocessamento, foi possível fazer a contagem dos elementos cadastrais da rede de drenagem. Existem 608 bocas de lobo, 114 bocas de leão, 87 PVs, 84 dissipadores e 19,00 Km de extensão de rede.

30

DIÁRIO ELETRÔNICO OFICIAL
Assinado Eletronicamente com Certificado Padrão ICP-Brasil, em conformidade com a Medida Provisória nº 2.200-2, de 2001, garantindo autenticidade, validade jurídica e integridade.

8.3. MACRODRENAGEM

A macrodrenagem de uma zona urbana corresponde à rede de drenagem natural, ou seja, constituída pelos córregos, riachos e rios que se localizam nos talvegues e vales.

Devido a complexidade do sistema de macrodrenagem será elaborado a revisão do plano de macrodrenagem em documento específico, que conterá as bacias hidrográficas, as áreas de contribuição de água, os manânciais, os possíveis pontos de represamento/barramento, os pontos de alargamento da cidade, dentre outros.

Enquanto que o presente documento abordará os pontos críticos na cidade que precisam de alargamento dos canais. No caso do município de Tambaú as principais macrodrenagens identificadas são:

- Córrego da Arrependida
- Rio Tambaú
- Ribeirão da Cotia

8.4. DIAGNÓSTICO DO SISTEMA DE DRENAGEM PLUVIAL URBANA

As características pedológicas do solo de uma dada região, influencia diretamente na capacidade de infiltração da água, e consequentemente com a densidade de drenagem.

O tipo de solo mais comum no município é o Latossolo Vermelho, formados do substrato de rochas intrusivas básicas, com predominância de diabásios. São constituídos por material mineral, com horizonte B latossólico imediatamente abaixo de qualquer um dos tipos de horizonte diagnóstico superficial, exceto horizonte H hístico. Apresentam um avançado estágio de intemperização, são muito evoluídos, e virtualmente destituídos de minerais primários ou secundários, menos resistentes ao intemperismo (IBGE, 2004). Desenvolvem-se em relevo suave a pouco ondulado, com declividades variando entre 0% e 10% e predominância de 0% a 5%. Ocorre em área com densidade de drenagem baixa (OLIVEIRA, J.B. et al, 1999).

Uma das localidades críticas está situada na Rua Salomão Salum, nas proximidades do Rio Tambaú sob coordenadas UTM 266.002,16 metros L e 7.599.272,58 metros S (Figura 4).

DEO DIÁRIO ELETRÔNICO OFICIAL
Assinado Eletronicamente com Certificado Padrão ICP-Brasil, em conformidade com a Medida Provisória nº 2.200-2, de 2001, garantindo autenticidade, validade jurídica e integridade.



Figura 4: Ponto de alagamento na Rua Salomão Salum

O local que teve seu projeto urbanístico elaborado em 1.990, não levou em consideração o estrangulamento do rio, existente a jusante, onde uma ponte diminui a seção transversal do rio. A região já teve um alargamento, mas ainda não solucionou o problema por completo, visto que a manutenção dos taludes não é constante o que causa um represamento das águas devido ao nível superior do rio em relação a rua em períodos de chuvas críticas (Plano Diretor de Saneamento Básico, 2010).

O segundo ponto crítico de alagamento existente em Tambaú está localizado na avenida José Gatto, situado na região central do município, sob coordenadas UTM 265.162 metros L e 7.597.936 metros S (Figura 5).

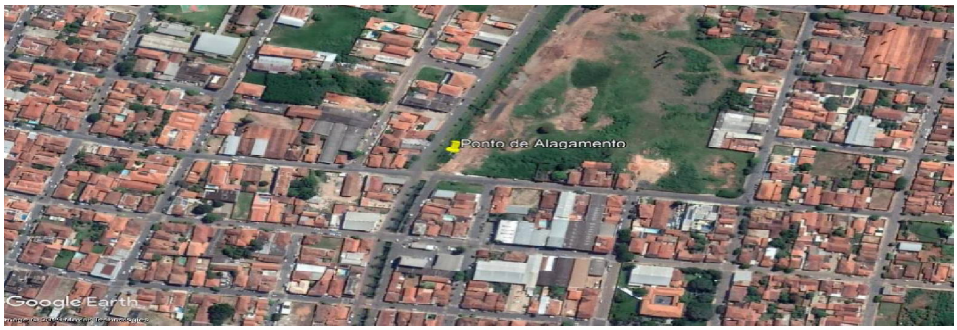

Figura 5: Localização do ponto de alagamento na Av. José Gatto.

32

Assinado Eletronicamente com Certificado Padrão ICP-Brasil, em conformidade com a Medida Provisória nº 2.200-2, de 2001, garantindo autenticidade, validade jurídica e integridade.

Através das imagens de satélite, nota-se a influência direta da urbanização nesse ponto. Por se tratar da zona mais baixa do município, toda água escoada que não é infiltrada e as que não adentram pelo sistema de drenagem por meio das bocas de lobo, atingem essa localidade causando sobrecarga no rio e consequentemente provocando inundações na região.

O terceiro ponto crítico em questão localiza-se à longitude 264.744 m L e latitude 7.598.800 m S (Figura 6). Localizada na Avenida Garcês, após o cruzamento com a Rua Carlos Guerino Arrighi. Trata-se de um trecho do Córrego da Arrependida que percorre uma porção da zona norte do município, no bairro Jardim Santa Terezinha, com muitas edificações residenciais e comerciais dos dois lados.



Figura 6:Localização do ponto de alagamento da avenida Garcês

O quarto ponto crítico em questão localiza-se à longitude 265.014 m L e latitude 7.598.748 m S (Figura 7). Trata-se de outro ponto do córrego da arrpendida mais a jusante. Localizado na Rua Dr. Alfredo Guedes, antes do cruzamento com a rua Adelino Machado Sibrão.

DIÁRIO ELETRÔNICO OFICIAL
Assinado Eletronicamente com Certificado Padrão ICP-Brasil, em conformidade com a Medida Provisória nº 2.200-2, de 2001, garantindo autenticidade, validade jurídica e integridade.



Figura 7: Localização do ponto de alagamento da rua Dr. Alfredo Guedes

9. DIAGNÓSTICO DOS SERVIÇOS DE RESÍDUOS SÓLIDOS

9.1. RESÍDUOS SÓLIDOS DOMICILIARES E COMERCIAIS

Incluem os resíduos domiciliares e comerciais e integram o sistema de limpeza urbana, as etapas de geração, acondicionamento, coleta, transporte, transferência, tratamento e disposição final dos resíduos sólidos, além da limpeza de logradouros públicos.

Os resíduos domiciliares gerados são coletados porta a porta, onde a população acondiciona seus resíduos em sacos de lixo e sacolas plásticas. Já em relação aos resíduos comerciais, a coleta adotada é a mesma, uma vez que a coleta realizada três vezes por semana atende 100% da população. Não há cobrança da taxa de coleta e nem diferenciação da coleta comercial e domiciliar.

Os resíduos são coletados por três caminhões compactadores que obedecem ao calendário e percurso de coleta. Todo resíduo domiciliar coletado é enviado para o aterro sanitário. Não há separação nem tratamento dado para o resíduo que chega até ao aterro onde são destinados para as valas do aterro municipal.

DEO DIÁRIO ELETRÔNICO OFICIAL
Assinado Eletronicamente com Certificado Padrão ICP-Brasil, em conformidade com a Medida Provisória nº 2.200-2, de 2001, garantindo autenticidade, validade jurídica e integridade.

De acordo com informações da prefeitura de Tambaú do ano de 2018, são coletadas aproximadamente 66,92 toneladas de lixo doméstico mensalmente no município. As informações da coleta realizada pela cidade são:

- 03 caminhões públicos;
- 15 funcionários públicos envolvidos no trabalho da coleta;
- 48 km/dia do intinerário (km/dia/caminhão);
- Custo previsto por dia com transporte é 187,00/ dia
- Custo público da destinação final/ano com resíduos domiciliares: R$ 768.000,00;
- Custo público da destinação final/ano com resíduos domiciliares: R$ 64.000,00;
- Alta produção de lixo domiciliar: 0,487 kg/hab./dia .

9.2. RESÍDUOS SÓLIDOS DE LIMPEZA DE LOGRADOUROS

A varrição urbana atende um total de 6.714 km de vias públicas atendidas, sendo que o custo aproximado é de R$ 2,10/ km, uma vez que conta com 7 varredores fixos e mais uma equipe itinerante composta por mais 7 funcionários. Todos os resíduos coletados são acondicionados em sacos pretos e encaminhados para disposição final no aterro sanitário. Existem 2 caminhões fazendo a coleta na cidade. Os restos de poda e resíduos volumosos não possuem levantamentos de dados relativos às quantidades geradas.

9.3. RESÍDUOS CEMITERIAIS

- Não existem dados quantitativos do volume gerado de resíduos cemiteriais no município;
- O município possui um cemitério municipal;
- Os resíduos como flores, vasos, plásticos, madeira de caixões e outros são coletados e enviados para descarte no aterro municipal;
- Os restos mortais (ossadas), após a remoção do caixão os mesmos são acondicionados em carneiras e são colocados dentro das urnas da família.

DIÁRIO ELETRÔNICO OFICIAL
Assinado Eletronicamente com Certificado Padrão ICP-Brasil, em conformidade com a Medida Provisória nº 2.200-2, de 2001, garantindo autenticidade, validade jurídica e integridade.

DEMAET

9.4. RESÍDUOS DE SAÚDE

- São realizadas 02 coletas semanais em um total de 54 pontos com uma quantidade estimada de 1 toneladas/mês com um custo mensal de R$ 6.300 (seis mil e trezentos reais);
- A coleta é realizada por empresa terceirizada (Martins e Monti Transportes e Serviços de Limpeza Ltda.) que após a coleta conduz e destina até a cidade de Cajuru – SP para incineração.

9.5. RESÍDUOS DE CONSTRUÇÃO CIVIL

- É gerado no município aproximadamente 180 caçambas/mês com capacidade de 3 m³ cada caçamba;
- Os resíduos são coletados por caçambeiros particulares e descartados em área particular;
- Não existem Pontos de Entrega Voluntária (ECOPONTOS);
- Não existe calendário de coleta;
- Não existe legislação municipal de Gestão de Resíduos de Construção Civil para grandes e pequenos geradores.

9.6. RESÍDUOS INDUSTRIAIS

- Não existem dados qualitativos nem quantitativos do volume gerado por parte dos resíduos industriais;
- Principais resíduos industriais do município são provenientes das industrias cerâmicas;
- Quanto à indústria cerâmica, seus resíduos são totalmente reciclados, uma vez que são utilizados para cascalhamento das estradas rurais;
- A Prefeitura municipal não possui um cadastro de grandes geradores;
- Os resíduos industriais são geridos pelos geradores conforme estabelecido

DEO DIÁRIO ELETRÔNICO OFICIAL
Assinado Eletronicamente com Certificado Padrão ICP-Brasil, em conformidade com a Medida Provisória nº 2.200-2, de 2001, garantindo autenticidade, validade jurídica e integridade.

em legislações pertinentes;

- Há fiscalização documental apenas no momento da liberação do Licenciamento Municipal da empresa;
- Principais resíduos industriais do município são provenientes das cerâmicas.

9.7. RESÍDUO DAS ATIVIDADES AGROSSILVOPASTORIS

- Os produtores rurais, encaminham as embalagens de produtos utilizados para fins agrossilvopastoris para os comerciantes e cooperativas (Coopercitrus) que, adotando o sistema de logística reversa imposta pelo gerador dos produtos oferece uma nota de devolução, respeitando as normas e legislações vigentes;
- Os resíduos dos animais são utilizados como fertilizantes nas propriedades dos mesmos.

9.8. RESÍDUOS SÓLIDOS DE PNEUS E DERIVADOS

- A produção desses tipos de resíduos é dada principalmente por borracharias, bicicletarias. Não existem dados quantitativos nem qualitativos em relação a esse tipo de resíduos;
- A Prefeitura Municipal paralisou a coleta destes materiais em abril de 2019 devido ao encerramento do contrato existente.

9.9. RESÍDUOS SÓLIDOS DE ELETRÔNICOS

- A Prefeitura Municipal tem se responsabilizado pela coleta, acondicionamento pela destinação de eletrônicos, pilhas, baterias;
- É coletado aproximadamente 0,2 tonelada/mês de resíduos eletrônicos;
- Não há lei municipal que regulamente a logística reversa.

DEO DIÁRIO ELETRÔNICO OFICIAL
Assinado Eletronicamente com Certificado Padrão ICP-Brasil, em conformidade com a Medida Provisória nº 2.200-2, de 2001, garantindo autenticidade, validade jurídica e integridade.

9.10. RESÍDUOS DO SERVIÇO DE SANEAMENTO

- A ETE (estação de tratamento de esgoto), trata aproximadamente 100% do esgoto local;
- Os principais resíduos gerados através da peneiração do efluente traz consigo peças de roupas, preservativos, ratos, baratas, plásticos e gorduras em forma de placas;
- Os resíduos são coletados e armazenados em sacos plásticos que posteriormente são encaminhados para o aterro municipal 1 vez por semana;
- O lodo gerado nas lagoas nunca foi removido.

9.11. LOGÍSTICA REVERSA

- Não existe legislação municipal regulamentando o tema;
- Prefeitura tem se responsabilizado pela destinação de pneus, lâmpadas, baterias, pilhas, eletrônicos.

9.12. EDUCAÇÃO AMBIENTAL

É de extrema importância a capacitação de professores da rede municipal de ensino através de cursos realizados pela Secretaria de Meio Ambiente de São Paulo para que os mesmos atuem como agentes de educação ambiental dentro do Departamento de Educação e em toda a rede pública de ensino.

A rede municipal de ensino conta com um calendário onde algumas datas comemorativas relacionadas ao meio ambiente, proporciona m aos alunos atividades, brincadeiras e viagens.

9.13. GESTÃO FINANCEIRA

O município de Tambaú não conta com cobrança de serviços de coleta domiciliar, nem para os resíduos de serviços de saúde, sendo assim estuda-se a implantação da mesma

DEO DIÁRIO ELETRÔNICO OFICIAL
Assinado Eletronicamente com Certificado Padrão ICP-Brasil, em conformidade com a Medida Provisória nº 2.200-2, de 2001, garantindo autenticidade, validade jurídica e integridade.

através de audiência pública.

9.14. ATERRO EM VALAS

O aterro em valas de Tambaú está em operação e iniciou suas atividades em 2007. Está localizado na Fazenda Santa Júlia, na zona rural de Tambaú, sob coordenadas UTM 264.179,55 metros L e 7.602.279,08 metros S.

10. ABORDAGEM GERAL SOBRE OS OBJETIVOS E METAS PARA OS SISTEMAS DE SANEAMENTO DO MUNICÍPIO

Neste capítulo serão definidos os objetivos e as metas para o Município de Tambaú, contando com dados e informações que já foram sistematizados anteriormente, essencialmente quanto ao que se pretende alcançar em cada horizonte de projeto, com relação ao nível de cobertura dos serviços de saneamento básico e sua futura universalização.

Segundo a Resolução Recomendada nº 75/09, editada pelo Ministério das Cidades, os objetivos e metas de curto, médio e longo prazo de um Plano de Saneamento devem visar à universalização do acesso aos serviços de saneamento básico com integralidade e qualidade, sendo esses serviços prestados de forma adequada à saúde pública, à proteção do meio ambiente e à redução das desigualdades sociais, devendo, para tanto, contemplar os seguintes aspectos:

a. O acesso à água potável e à água em condições adequadas para outros usos;

b. Soluções sanitárias e ambientalmente apropriadas tecnologicamente para o esgotamento sanitário;

c. Soluções sanitárias e ambientalmente apropriadas tecnologicamente para a limpeza urbana e o manejo dos resíduos sólidos coletados;

d. A disponibilidade de serviços de drenagem e manejo de águas pluviais urbanas adequados à segurança da vida, do meio ambiente e do patrimônio; e

e. A melhoria contínua do gerenciamento, da prestação e da sustentabilidade dos serviços.

DIÁRIO ELETRÔNICO OFICIAL
Assinado Eletronicamente com Certificado Padrão ICP-Brasil, em conformidade com a Medida Provisória nº 2.200-2, de 2001, garantindo autenticidade, validade jurídica e integridade.

Ainda, definiram-se os prazos, de acordo com o horizonte de projeto de 35 anos e intervalo máximo de 15 anos. O ano de 2020 foi considerado como ano 0 (Tabela 10).

Tabela10: Períodos do horizonte de projeto

Prazo	Início	Fim
Curto	2020	2025
Médio	2026	2039
Longo	2040	2055

10.1. OBJETIVOS GERAIS

10.1.1. OBJETIVO GERAL DO SISTEMA DE ABASTECIMENTODE ÁGUA

Garantir a universalização do acesso ao abastecimento de água potável, com qualidade e continuidade na prestação dos serviços, promovendo o uso racional dos recursos hídricos por meio de controle de perdas e incentivos à redução do consumo de água.

10.1.2. OBJETIVO GERAL DO SISTEMA DE ESGOTAMENTO SANITÁRIO

Promover a proteção dos recursos hídricos e o controle da poluição garantindo o atendimento de toda a população com tratamento de esgotos, adotando-se soluções adequadas à realidade de cada zona municipal.

DIÁRIO ELETRÔNICO OFICIAL
Assinado Eletronicamente com Certificado Padrão ICP-Brasil, em conformidade com a Medida Provisória nº 2.200-2, de 2001, garantindo autenticidade, validade jurídica e integridade.

10.1.3. OBJETIVO GERAL DO SISTEMA DE GESTÃO DE RESÍDUOS SÓLIDOS

Disposição final adequada, com vistas a impedir a contaminação de mananciais e solos, realizando ações de acordo com a realidade do município.

10.1.4. OBJETIVO GERAL DO SISTEMA DE DRENAGEM URBANA

Consideração, em termos de macrodrenagem, da operação adequada de barragens, para fins de reservação, regularização de vazões e controle de cheias e combate a inundações em locais específicos de áreas urbanas.

10.2. OBJETIVOS E METAS DO MUNICÍPIO

Na Tabela 11, encontram-se resumidos os objetivos e metas, considerando, em essência, metas progressivas de atendimento para consecução da universalização dos serviços, abordando a população urbana de Tambaú.

DIÁRIO ELETRÔNICO OFICIAL
Assinado Eletronicamente com Certificado Padrão ICP-Brasil, em conformidade com a Medida Provisória nº 2.200-2, de 2001, garantindo autenticidade, validade jurídica e integridade.

Tabela 21: Resumo dos objetivos e metas de Tambaú

Sistema Relacionado	Objetivos	Situação Atual (2020)	Metas	Prazo
SAA	Índice de Atendimento Total de Água	100%	Manter 100%	Longo
	Índice de Atendimento Urbano de Água	100%	Manter 100%	Longo
	Reduzir Perdas na Rede	59,85%	20%	Médio
	Fornecer Água de Qualidade	100%	Manter 100%	Longo
	Hidrometração	100%	Manter hidrometração em 100%	Longo
SES	Índice de Coleta de Esgoto	100%	Manter 100%	Longo
	Índice de Tratamento de Esgoto	100%	Manter 100%	Longo
	Melhorar Eficiência	100%	Manter 100%	Curto
	Remoção, tratamento e destinação de Lodo das Lagoas	Nunca removidos	Remover, tratar, destinar sistematicamente	Curto
	Remoção de ligações de Água Pluvial nas Redes de Esgoto	Nunca realizado	Remoção de 100%	Curto
SGRS	Ampliar o índice de coleta RSD	100%	Manter 100%	Curto
	Ampliar o índice de coleta RCC	ND	100%	Médio
	Ampliar o índice de coleta RSS	100%	Manter 100%	Longo
	Disposição adequada de RSD e RSS	Necessidade de Melhorias	Adequada	Médio
	Disposição adequada de RCC	Necessidade de Melhorias	Adequar	Médio
	Universalização dos serviços de limpeza e Varrição	100%	Manter 100%	Médio
SDU	Controle de inundações	Pontos de Inundação	Sem registro de problemas de inundação	Médio
	Controle de drenagem pluvial das vias públicas	Enxurrada nas ruas que não existem bocas de lobo	Sem registro de enxurrada	Médio

SAA – Sistema de Abastecimento de água; SES - Sistema de Esgotamento Sanitário; SGRS – Sistema de Gestão de Resíduos Sólidos; SDU – Sistema de Drenagem Urbana

DEO DIÁRIO ELETRÔNICO OFICIAL
Assinado Eletronicamente com Certificado Padrão ICP-Brasil, em conformidade com a Medida Provisória nº 2.200-2, de 2001, garantindo autenticidade, validade jurídica e integridade.

11. RELAÇÃO DAS INTERVENÇÕES PRINCIPAIS, ESTIMATIVA DE CUSTOS E CRONOGRAMAS DA SEQUÊNCIA DE IMPLANTAÇÃO

11.1. PROGRAMA DE OBRAS – SAA

O programa de obras do SAA consiste nas intervenções principais propostas para o sistema, a fim de que ele se ajuste à lei e às boas práticas técnicas ao longo de todo o horizonte de planejamento, as quais estão resumidas na Tabela 14 a Tabela15 a seguir, correspondentes aos Distritos Sede, Distrito de São Pedro dos Morrinhos, respectivamente.

Tabela 32: Programa de obras do SAA - Distrito Sede

Captação Superficial	
Metas	**Prazo**
Implantação de Gerador de Energia Elétrica	Curto
Instalação de Inversor de Frequência no Córrego da Arrependida, Macuco e Represa do Trabalhador	Curto
Implantar Medidor de Vazão Eletromagnético nas Captações	Curto
Manutenção periódica de equipamentos com vazamentos e corrosão. Limpeza de grade diariamente	Curto a Longo
Desassoreamento periódico da barragens de captação superficial a cada 4 anos	Curto a Longo
Melhoria no sistema de tratamento primário da EEAB	Curto
Efetuar análises semestrais, para todos os parâmetros exigic nº357/2005 do CONAMA em laboratório acreditado pelo INMETRO	Imediato
Implantação de reservatório no corrégo do Macuco, EEAB	Curto
Estações Elevatórias de Água Tratada	
Metas	**Prazo**
Implantação de Gerador de Energia Elétrica em todas EEAT e *Boosters*	Curto
Motores Bomba reserva em todas EEAT	Curto
Manutenção e limpeza periódica	Curto a Longo
Implantação de EEAT e *boosters* para sanar problemas de escassez de água ou para atender crescimento demográfico	Longo

43

DEO DIÁRIO ELETRÔNICO OFICIAL
Assinado Eletronicamente com Certificado Padrão ICP-Brasil, em conformidade com a Medida Provisória nº 2.200-2, de 2001, garantindo autenticidade, validade jurídica e integridade.

Reservatórios	
Metas	**Prazo**
Manutenção e limpeza semestral dos reservatórios	Curto a Longo
Retirada ou demolição de reservatórios inativos que estão sem condição de uso	Médio a Longo
Implantação de perímetro de proteção	Curto
Identificação dos reservatórios	Imediato
Redes e Ligações	
Metas	**Prazo**
Atualização do cadastro de redes e ligação do sistema de abastecimento de água	Curto
Continuidade na Implantação da Setorização e redução de perdas	Curto
Troca de redes de ferro fundido (12 km)	Curto
Ampliação de redes, aproximadamente 9 Km	Médio a Longo
Novas ligações de água, em torno de 655 unidades	Médio a Longo
Estação de Tratamento de Água	
Metas	**Prazo**
Regularização Mediante Licenciamento Ambiental renovação a cada 5 anos	Curto a Longo
Implantação de Gerador de Energia Elétrica	Curto
Reforma e adequação, com implantação de 5 filtros novos, remoção dos módulos dos decantadores menores e implantação de cortinas, nivelamento dos decantadores, construção de caixa de contato na saídas dos filtros e remoção de trincas, fissuras e aplicação de impermeabilizantes.	Médio
Leito de secagem de lodo dos filtros e decantadores com sistema de reuso da água	Curto
Implantação de estrutura para estocagem de produtos químicos, com cobertura e tanques de contenção adequados.	Curto
Implantação de dosadoras de produtos químicos	Curto
Melhoria na aplicação de produtos químicos	Curto
Treinamento de funcionários	Curto

DEO DIÁRIO ELETRÔNICO OFICIAL
Assinado Eletronicamente com Certificado Padrão ICP-Brasil, em conformidade com a Medida Provisória nº 2.200-2, de 2001, garantindo autenticidade, validade jurídica e integridade.

Tabela 43: Programa de obras do SAA - Distrito de São Pedro dos Morrinhos

Captação Superficial	
Metas	**Prazo**
Reestruturação da ETA	Longo
Perfuração de um novo poço tubular	Curto
Implantação de dosadoras de produtos químico	Curto
Melhoria na aplicação de produtos químicos	Curto a Longo
Manutenção periódica de equipamentos dos poços, incluindo troca de bombas	Curto a Longo
Outorga dos poços com renovações	Curto a Longo
Reservação	
Metas	**Prazo**
Fazer novo reservatório de 50 m³	Curto
Manutenção e Limpeza do Reservatório	Curto a Longo
Redes e Ligações	
Metas	**Prazo**
Troca, manutenção e aumento de redes e ligações	Curto a Longo

45

DIÁRIO ELETRÔNICO OFICIAL
Assinado Eletronicamente com Certificado Padrão ICP-Brasil, em conformidade com a Medida Provisória nº 2.200-2, de 2001, garantindo autenticidade, validade jurídica e integridade.

11.2. PROGRAMA DE OBRAS – SES

O programa de obras do SES consiste nas intervenções principais propostas para o sistema, a fim de que ele se ajuste à lei e às boas práticas técnicas ao longo de todo o horizonte de planejamento, as quais estão resumidas nas Tabelas 14 e 15, correspondentes aos Distritos Sede e São Pedro dos Morrinhos, respectivamente.

Tabela 54: Programa de obras do SES - Distrito de Sede

Redes e Ligações	
Metas	**Prazo**
Atualização do cadastro das redes do sistema de esgotamento sanitário	Curto
Realização de fiscalização em imóveis de todas as categorias para identificação de: ligações clandestinas, despejos industriais, ligações de águas pluviais no esgoto, existência de caixa de gordura.	Curto
Ampliação de aproximadamente 9 km de rede de acordo com crescimento vegetativo	Curto a Longo
Novas ligações de esgoto, aproximadamente 655 unidades	Curto a Longo
Estação Elevatória de Esgoto (Interna a ETE)	
Metas	**Prazo**
Implantação de gerador de energia elétrica na EEE	Curto
Instalação de motores-bomba reserva	Curto
Estações de Tratamento de Esgoto	
Metas	**Prazo**
Melhoria na iluminação da ETE para trabalhos noturnos	Curto
Contratação de mais 2 operadores na ETE	Curto a Longo
Instalação de medidor de vazão na entrada e saída do sistema de tratamento	Curto
Aquisição de gradeamento mecanizado resíduos finos, médios e grosseiros	Curto
Implantação de caixa de gordura principal e reserva no tratamento primário e anterior as lagoas.	Curto
Após a vida útil dos aeradores existentes, substituir por aeradores de palhetas	Curto a Longo
Realização de batimetria nas lagoas facultativas (a cada 4 anos)	Curto a Longo

DIÁRIO ELETRÔNICO OFICIAL
Assinado Eletronicamente com Certificado Padrão ICP-Brasil, em conformidade com a Medida Provisória nº 2.200-2, de 2001, garantindo autenticidade, validade jurídica e integridade.

Reformar os leitos de secagem de lodo	Imediato
No lançamento de efluentes implantar escada de aeração	Imediato
Substituição dos tabletes de ácido tricloro isocianúrico por hipoclorito de sódio e instalação de 2 dosadoras hipoclorito de sódio.	Curto
Realização de análises semestrais completas no corpo receptor a montante e jusante do lançamento, em laboratório acreditado pelo INMETRO, para os parâmetros da Resolução Conama nº 430/11.	Curto a Longo
Realização de análises trimestrais dos parâmetros de interesse (DBO, DQO, Resíduos Sólidos, pH, Oxigênio Dissolvido e Óleos e Graxas) na entrada e saída do tratamento de efluentes.	Curto a Longo
Manutenção e limpeza periódica de equipamentos e estruturas da ETE. Realizando pintura, remoção de lodo grosseiro, de vegetação, de resíduos do tratamento primário, de forma a evitar ineficiência e depreciação do sistema.	Curto a Longo
Implantação de grades e guarda-corpo no perímetro dos sistemas de tratamento. Boia de segurança nas lagoas	Imediato
Realização de avaliação ambiental preliminar e investigação ambiental confirmatória de contaminação do solo e água subterrânea.	Médio
Realização de estudo de autodepuração do recurso hídrico	Médio
Treinamento de funcionários	Curto a Longo

Tabela 65: Programa de obras do SES - Distrito de São Pedro dos Morrinhos

Metas	Prazo
Implantação de rede coletora de esgoto	Médio
Implantação de Tratamento com Sistema de Fossas Filtro	Médio
Implantação de emissário de esgoto até o corpo receptor	Médio
Manutenção periódica redes e sistema de tratamento	Curto a Longo

11.3. PROGRAMA DE OBRAS – SDU

O programa de obras do SDU consiste nas intervenções principais propostas para o sistema, a fim de que ele se ajuste à lei e às boas práticas técnicas ao longo de todo o horizonte de planejamento, as quais estão resumidas na Tabela 16.

DEO DIÁRIO ELETRÔNICO OFICIAL
Assinado Eletronicamente com Certificado Padrão ICP-Brasil, em conformidade com a Medida Provisória nº 2.200-2, de 2001, garantindo autenticidade, validade jurídica e integridade.

Tabela 76: Programa de obras no SDU

Metas	Prazo
Aprofundamento e alargamento do Rio Tambaú na avenida José Gatto e na rua Salomão Salum	Curto
Limpeza dos corpos de água que passam dentro da cidade	Curto
Aprofundamento e alargamento do Córrego da Arrependia na avenida Garcês após o cruzamento da rua carlos Guerino Arrighi	Médio
Aprofundamento e alargamento do Córrego da Arrependida na rua Dr. Alfredo Guedes, antes do cruzamento com a rua Adelino Machado Sibrão	Médio
Construção de barramentos para prevenção de inundações e possívelmente para captação de água	Médio
Projeto de combate a erosão do solo	Curto a Longo
Elaboração e atualização do cadastro da rede de microdrenagem e macrodrenagem de Tambaú	Curto a Longo

11.4. PROGRAMA DE OBRAS – SGRS

O programa de obras do SGRS consiste nas intervenções principais propostas para o sistema, a fim de que ele se ajuste à lei e às boas práticas técnicas ao longo de todo o horizonte de planejamento, as quais estão resumidas na Tabela 17.

Tabela 87: Program de obras no SGRS

Atividades	Prazo
Ampliar as campanhas de conscientização ambiental em relação a coleta seletiva nas diversas fontes de mídia (televisão, rádio, jornais)	Curto
Realizar coleta seletiva própria ou terceirizada	Curto
Implantação de usina de compostagem para os resíduos sólidos de limpeza urbana	Médio
Projeto, implantação e operação de usina de reciclagem de resíduos de construção civil	Curto
Ampliação da coleta de resíduos para bairros rurais	Curto
Implantação de um novo aterro sanitário após a finalização das atividades do aterro em operação.	Curto a Longo

DIÁRIO ELETRÔNICO OFICIAL
Assinado Eletronicamente com Certificado Padrão ICP-Brasil, em conformidade com a Medida Provisória nº 2.200-2, de 2001, garantindo autenticidade, validade jurídica e integridade.

12. PROGRAMAS DE FINANCIAMENTO E FONTE DE CAPTAÇÃO DE RECURSOS

Para garantir a viabilidade econômico-financeira e fornecer subsídios para o planejamento estratégico do município visando à captação de recursos externos, foram levantados diversos programas de âmbito federal e estadual relacionados aos sistemas de abastecimento e esgotamento sanitário, que podem ser buscados para financiamento, sendo estes apresentados a seguir:

- Recursos próprios dos prestadores de serviços, resultantes de superávits de arrecadação;
- Recursos provenientes da cobrança pelo uso dos recursos hídricos (Fundos Estaduais de Recursos Hídricos).

12.1. PROGRAMAS DO FEHIDRO

O Fundo Estadual de Recursos Hídricos (FEHIDRO) é a instância financeira do Sistema Integrado de Gerenciamento de Recursos Hídricos (SIGRH). Foi criado e regulamentado para dar suporte financeiro à Política Estadual de Recursos Hídricos e às ações correspondentes dessa política no âmbito estadual.

Para conhecimento de todas as ações e programas financiáveis pelo FEHIDRO, deve-se consultar o Manual de Procedimentos Operacionais para Investimento, editado pelo COFEHIDRO – Conselho de Orientação do Fundo Estadual dos Recursos Hídricos – dezembro/2010.

Os beneficiários dos recursos disponibilizados pelo FEHIDRO são as pessoas jurídicas de direito público da administração direta e indireta do Estado ou municípios, concessionárias de serviços públicos nos campos de saneamento, meio ambiente e de aproveitamento múltiplo de recursos hídricos; consórcios intermunicipais, associações de usuários de recursos hídricos, universidades, instituições de ensino superior, etc.

Os recursos do FEHIDRO destinam-se a financiamentos (reembolsáveis ou a fundo perdido), de projetos, serviços e obras que se enquadrem no Plano Estadual de Recursos Hídricos. A contrapartida mínima é variável conforme a população do

DEO DIÁRIO ELETRÔNICO OFICIAL
Assinado Eletronicamente com Certificado Padrão ICP-Brasil, em conformidade com a Medida Provisória nº 2.200-2, de 2001, garantindo autenticidade, validade jurídica e integridade.

município. Os encargos, no caso de recursos onerosos (reembolsáveis), são de 2,5% a.a. para pessoas jurídicas de direito público, da administração direta ou indireta do Estado e dos Municípios e consórcios intermunicipais, e de 6,0% a.a. para concessionárias de serviços públicos.

As linhas temáticas para financiamento são as seguintes:

- Planejamento e Gerenciamento de Recursos Hídricos;
- Proteção, Conservação e Recuperação dos Recursos Hídricos Superficiais e Subterrâneos;
- Prevenção contra Eventos Extremos.

Na linha temática de Proteção, Conservação e Recuperação dos Recursos Hídricos Superficiais e Subterrâneos, encontram-se indicados os seguintes empreendimentos financiáveis, entre outros:

- Estudos, projetos e obras para todos os componentes sistemas de abastecimento de água, incluindo as comunidades isoladas;
- Idem para todos os componentes de sistemas de esgotos sanitários;
- Elaboração do plano e projeto do controle de perdas e diagnóstico da situação; implantação do sistema de controle de perdas; aquisição e instalação de hidrômetros residenciais e macromedidores; instalação do sistema redutor de pressão; serviços e obras de setorização; reabilitação de redes de água; pesquisa de vazamentos, pitometria e eliminação de vazamentos;
- Tratamento e disposição de lodo de ETA e ETE;
- Estudos, projetos e instalações de adequação de coleta e disposição final de resíduos sólidos, que comprovadamente comprometam a qualidade dos recursos hídricos;
- Coleta, transporte e tratamento de efluentes dos sistemas de disposição final dos resíduos sólidos urbanos (chorume).

50

DEO DIÁRIO ELETRÔNICO OFICIAL
Assinado Eletronicamente com Certificado Padrão ICP-Brasil, em conformidade com a Medida Provisória nº 2.200-2, de 2001, garantindo autenticidade, validade jurídica e integridade.

DEMAET

13. BIBLIOGRAFIA

ARCEIVALA, S.J. Wastewater treatment for pollution control. New Delle: McGrawHill, 1981.

ASSOCIAÇÃO BRASILEIRA DE NORMAS TÉCNICAS - ABNT. NBR 12211 – Estudos de concepção de sistemas públicos de abastecimento de água – Procedimento. Rio de Janeiro, 1992.

BRASIL. Decreto nº 10.755, de 22 de novembro de 1977. Disponível em: <http://www.sigrh.sp.gov.br/arquivos/enquadramento/Dec_Est_10755.pdf >.

BRASIL. Decreto nº 6.848, de 14 de Maio de 2009. Disponível em: <http://www.planalto.gov.br/ccivil_03/_ato2007-2010/2009/decreto/d6848.htm>.

BRASIL. Lei nº 12.305, de 2 de agosto de 2010. Política Nacional de Resíduos Sólidos. Disponível em: < http://www.planalto.gov.br/ccivil_03/_ato2007-2010/2010/lei/l12305.htm >.

BRASIL. Lei nº 12.651, de 25 de Maio de 2012. Disponível em: <http://www.planalto.gov.br/ccivil_03/_ato2011-2014/2012/lei/l12651.htm>.

BRASIL. Ministério da Saúde. Termo de referência para elaboração de planos municipais de saneamento básico. Fundação Nacional de Saúde: Brasília, 2012. 68p.

BRASIL. Ministério do Meio Ambiente. Manual para implantação de compostagem e de coleta seletiva no âmbito de consórcios públicos. Brasília: MMA, 2010.

BRASIL. Portaria de Consolidação nº 5 de 03 de outubro de 2017. Disponível em: < ftp://ftp.saude.sp.gov.br/ftpsessp/bibliote/informe_eletronico/2017/iels.out.17/Iels194/U

_PRC-MS-GM-5_280917.pdf >.

BRASIL. Resolução CONAMA 357, de 17 de março de 2005. Conselho Nacional de Meio Ambiente. Disponível em: <http://www.mma.gov.br/port/conama/res/res05/ res35705.pdf >.

BRASIL. Resolução CONAMA 375, de 29 de agosto de 2006. Conselho Nacional de Meio Ambiente. Disponível em: <http://www.mma.gov.br/ port/ conama /res/res06/ res37506.pdf >.

DEO DIÁRIO ELETRÔNICO OFICIAL
Assinado Eletronicamente com Certificado Padrão ICP-Brasil, em conformidade com a Medida Provisória nº 2.200-2, de 2001, garantindo autenticidade, validade jurídica e integridade.

BRASIL. TRIBUNAL DE CONTAS DA UNIÃO. Indicadores de Desempenho. Brasília: TCU, Secretaria-Geral da Presidência - Secretaria de Planejamento e Gestão, 2009. 23p.

BRIENZA, Darcy Odair; SUMAN, Luiz Ernesto. Métodos e procedimentos para analisar e controlar as infiltrações superficiais e freáticas na rede de esgotos. Revista DAE, v. 41, n. 126, p. 197-208, 1981.

CENTRO DE PESQUISAS METEOROLÓGICAS E CLIMÁTICAS APLICADAS À AGRICULTURA. Clima dos Municípios Paulistas – CEPAGRI. Disponível em: <http://www.cpa.unicamp.br/outras-informacoes/clima_muni_224.html>.

COMITÊ DAS BACIAS HIDROGRÁFICAS DOS RIOS AGUAPEÍ E PEIXE (CBH – AP). Relatório de Situação dos Recursos Hídricos, 2017. Disponível em: <http://www.sigrh.sp.gov.br/relatoriosituacaodosrecursoshidricos >.

COMITÊ DAS BACIAS HIDROGRÁFICAS DOS RIOS AGUAPEÍ E PEIXE (CBH – AP). Plano das Bacias Hidrográficas dos Rios Aguapeí e Peixe. São Paulo. 2008.

COMPANHIA DE SANEAMENTO BÁSICO DO ESTADO DE SÃO PAULO – SABESP. Norma Técnica Sabesp (NTS) 230 – Projeto de Lagoas de estabilização e seu tratamento complementar. São Paulo, 2009. Disponível em: <http://www2.sabesp.com.br/normas/nts/nts230.pdf>.

COMPANHIA DE SANEAMENTO BÁSICO DO ESTADO DE SÃO PAULO - SABESP. Análise Crítica dos novos procedimentos para detecção de vazamentos não visíveis. 34ª Assembleia Nacional da ASSEMAE.

CONSELHO NACIONAL DO MEIO AMBIENTE. Resolução nº 001 de 23 de Janeiro de 1986. Critérios básicos e as diretrizes gerais para uso e implementação da Avaliação de Impacto Ambiental como um dos instrumentos da Política Nacional do Meio Ambiente. Diário Oficial da União, Brasília, DF, 17 fev. 1986.

CONSELHO NACIONAL DO MEIO AMBIENTE. Resolução nº 005 de 15 de Junho de 1988. Dispõe sobre o licenciamento de obras de saneamento básico. Diário Oficial da União, Brasília, DF, 16 nov. 1988.

CONSELHO NACIONAL DO MEIO AMBIENTE. Resolução nº 237 de 19 de

Assinado Eletronicamente com Certificado Padrão ICP-Brasil, em conformidade com a Medida Provisória nº 2.200-2, de 2001, garantindo autenticidade, validade jurídica e integridade.

Dezembro de 1997. Regulamenta os aspectos de licenciamento ambiental estabelecidos na Política Nacional do Meio Ambiente. Diário Oficial da União, Brasília, DF, 22 dez. 1997, nº247, p. 30841-30843.

CONSELHO NACIONAL DO MEIO AMBIENTE. Resolução no 357 de 17 de Março de 2005. Dispõe sobre a classificação dos corpos de água e diretrizes ambientais para o seu enquadramento, bem como estabelece as condições e padrões de lançamento de efluentes, e dá outras providências. Diário Oficial da União, Brasília, DF, 18 mar. 2005, n. 53, p. 58-63.

CONSELHO NACIONAL DO MEIO AMBIENTE. Resolução nº 375 de 29 de Agosto de 2006. Define critérios e procedimentos, para o uso agrícola de lodos de esgoto gerados em estações de tratamento de esgoto sanitário e seus produtos derivados, e dá outras providências. Diário Oficial da União, Brasília, DF, 30 ago. 2006, n. 167, p. 141-146.

CONSELHO NACIONAL DO MEIO AMBIENTE. Resolução nº 430 de 13 de Maio de 2011. Dispõe sobre condições e padrões de lançamento de efluentes, complementa e altera a Resolução no 357, de 17 de março de 2005, do Conselho Nacional do Meio Ambiente - CONAMA. Diário Oficial da União, Brasília, DF, 15 mai. 2011, nº92, p.89.

DEPARTAMENTO DE ÁGUAS E ENERGIA ELÉTRICA – DAEE. Manual de Operação e Manutenção de Poços. São Paulo, 3ª edição, dezembro de 2007. Disponível em: <http://www.daee.sp.gov.br/images/documentos/outorgaefiscalizacao/manualpocos.pdf >.

DEPARTAMENTO DE AGUAS E ENERGIA ELÉTRICA – DAEE. Mapa de Águas Subterrâneas do Estado de São Paulo. Disponível em: <http://www.daee.sp.gov.br/images/documentos/MAPA_AS.pdf > .

FRANÇA, J. T. L. Remoção de lodo de lagoa facultativa: avaliação quantitativa e qualitativa do lodo acumulado e seu acondicionamento em BAG. Dissertação (Mestrado em Engenharia Civil) - Faculdade de Engenharia Civil, Arquitetura e Urbanismo, Universidade Estadual de Campinas. Campinas, p. 150. 2010.

FUNDAÇÃO SISTEMA ESTADUAL DE ANÁLISE DE DADOS - SEADE. Disponível em: <http://www.seade.gov.br >.

Assinado Eletronicamente com Certificado Padrão ICP-Brasil, em conformidade com a Medida Provisória nº 2.200-2, de 2001, garantindo autenticidade, validade jurídica e integridade.

GONÇALVES, R. F. Gerenciamento do lodo de lagoas de estabilização não mecanizadas. Departamento de Hidráulica e Saneamento do Centro Tecnológica da Universidade Federal do Espírito Santo. 1999.

HIPER AMBIENTAL. Plano Diretor de Drengem Urbana de Tambaú –SP, 2014.Instituto Brasileiro de Geografia e Estatística - IBGE. Indicadores de Desenvolvimento Sustentável, 2008.

Instituto Geográfico E Cartográfico Do Estado De São Paulo - IGC. <http://www.igc.sp.gov.br/produtos/mapas_ra.aspx > Acesso em: 1 de agosto de 2019.

International Water Association - IWA. Indicadores de desempenho para serviços de abastecimento. 2000.

JORDÃO, E.P.; PESSOA, C.A.: Tratamento de esgotos domésticos. 7 ed. Rio de Janeiro:ABES, 2014. 906 p.

KELLNER, E. Controle e Redução de Perdas. Em S. M. Benini e Jeane A. R. Rosin, Estudos Urbanos: uma abordagem interdisciplinar da cidade contemporânea (p. 342-359).São Paulo, 2016.

MINISTÉRIO DE AGRICULTURA, PECUÁRIA E ABASTECIMENTO - MAPA. Instrução Normativa nº53 de 23 de outubro de 2013. Disponível em: <http://sistemasweb.agricultura.gov.br/sislegis/action/detalhaAto.do?method=visualizarAtoPortalMapa&chave=1684581244 >.

MINISTÉRIO DE AGRICULTURA, PECUÁRIA E ABASTECIMENTO (MAPA). Instrução Normativa nº 53 de 23 de outubro 2013. Disponível em: <http://www.agricultura.gov.br/assuntos/insumos-agropecuarios/insumosagricolas/fertilizantes/legislacao/in-53-2013-com-as-alteracoes-da-in-6-de-10-3-16.pdf>.

NOVAES Engenharia. Plano Diretor de Combate as Perdas no Sistema de Abastecimento de Água no Município de Tambaú, 2016.

NÚCLEO SUDESTE DE CAPACITAÇÃO E EXTENSÃO TECNOLÓGICA EM SANEAMENTO AMBIENTAL – Nucase. Operação e manutenção de estações elevatórias de esgotos. Disponível em: <http://www.unipacvaledoaco.com.br/ArquivosDiversos/operacao_e_manutencao_de_e

DEO DIÁRIO ELETRÔNICO OFICIAL
Assinado Eletronicamente com Certificado Padrão ICP-Brasil, em conformidade com a Medida Provisória nº 2.200-2, de 2001, garantindo autenticidade, validade jurídica e integridade.

stacoes_elevatorias_de_esgotos.pdf > .

NÚCLEO SUDESTE DE CAPACITAÇÃO E EXTENSÃO TECNOLÓGICA EM SANEAMENTO AMBIENTAL –Nucase. Operação e manutenção de sistemas simplificados de tratamento de esgotos.Disponível em: <http://www.unipacvaledoaco.com.br/ArquivosDiversos/operacao_e_manutencao_de_sistemas_simplificados_de_tratamento_de_esgotos.pdf >.

OLIVEIRA, J.B.; CAMARGO, M.N.; ROSSI, M.; CALDERANO FILHO, B. Mapa Pedológico do Estado de São Paulo: Legenda Expandida. Campinas: Embrapa Solos/IAC,1999. 1 mapa. Escala: 1:500.000.

PROGRAMA DAS NAÇÕES UNIDAS PARA O DESENVOLVIMENTO – PNUD. Disponível em: <www.br.undp.org/content/brazil/pt/home/idh0.html >.

ROSS, Jurandyr Luciano Sanches; MOROZ, Isabel Cristina. MAPA GEOMORFOLÓGICO DO ESTADO DE SÃO PAULO. Revista do Departamento de Geografia, São Paulo, v. 10, p. 41-58, nov. 2011. ISSN 2236-2878. Disponível em: <http://www.revistas.usp.br/rdg/article/view/53703>.

SÁNCHEZ, L. E. Avaliação de Impacto Ambiental: conceitos e métodos. São Paulo: Oficina de Textos, 2013, 2 ed, 584 p. ISBN 978-85-7975-090-8.

SANEPAR. Manual de métodos para análises microbiológicas e parasitológicas em reciclagem agrícola de lodo de esgoto. Curitiba, 1998. p. 59 -61.

SÃO PAULO. Decreto nº 41.258, de 31 de Outubro de 1996. Disponível em:<http://www.daee.sp.gov.br/legislacao/arquivos/799/DECRETO_412581996.pdf>.

SÃO PAULO. Resolução Conjunta SMA/SERHS nº 1, de 23 de Fevereiro de 2005. Disponível em: <http://www.daee.sp.gov.br/legislacao/arquivos/1462/resolucaosma1.pdf>.

SÃO PAULO. Resolução SMA – nº 54, de 19 de Dezembro de 2007. Disponível em: <http://www.cetesb.sp.gov.br/licenciamento/documentos/2007_Res_SMA_54.pdf>.

SÃO PAULO. Resolução SMA – nº 7, DE 18 de Janeiro de 2017. Disponível em: <http://www.cetesb.sp.gov.br/licenciamento/documentos/2004_Res_SMA_54.pdf>.

55

DEO DIÁRIO ELETRÔNICO OFICIAL
Assinado Eletronicamente com Certificado Padrão ICP-Brasil, em conformidade com a Medida Provisória nº 2.200-2, de 2001, garantindo autenticidade, validade jurídica e integridade.

SÃO PAULO. Resolução SMA – nº54, DE 30 de Novembro de 2004. Disponível em: <http://www.cetesb.sp.gov.br/licenciamento/documentos/2004_Res_SMA_54.pdf>.

SARZEDAS G. L. Planejamento para substituição de tubulações em sistemas de abastecimento de água. Aplicação na rede de distribuição de água da Região Metropolitana de São Paulo. Dissertação de mestrado. São Paulo. 2009.

SECRETARIA DE ESTADO DO MEIO AMBIENTE. Decreto nº 60.070 de 15 de Janeiro de 2014. Regulamenta os procedimentos relativos à compensação ambiental de que trata o artigo 36 da Lei federal nº 9.985, de 18 de julho de 2000, no âmbito do licenciamento ambiental de competência do Estado de São Paulo, dispõe sobre a Câmara de Compensação Ambiental - CCA e dá providências correlatas. Diário Oficial Eletrônico, São Paulo, SP, 16 jan. 2014, nº10, p. 31.

SECRETARIA DE ESTADO DO MEIO AMBIENTE. Resolução SMA Nº 7, de 18 de Janeiro de 2017. Dispõe sobre os critérios e parâmetros para compensação ambiental de áreas objeto de pedido de autorização para supressão de vegetação nativa, corte de árvores isoladas e para intervenções em Áreas de Preservação Permanente no Estado de São Paulo. Diário Oficial Eletrônico, São Paulo, SP, 20 jan. 2017, _, p. 54-57.

SISTEMA AMBIENTAL PAULISTA - DATAGEO. Limite das Sub-Bacias Hidrográficas do Estado de São Paulo. Disponível em: <http://datageo.ambiente.sp.gov.br/web/guest/navegar#_48_INSTANCE_utSYQW5j8PZD_%3Dhttp%253A%252F%252Fdatageo.ambiente.sp.gov.br%252Fgeoportal%252Fcatalog%252Fsearch%252Fbrowse%252Fbrowse.page%253F>.

SISTEMA AMBIENTAL PAULISTA. DataGEO. Disponível em: <http://datageo.ambiente.sp.gov.br/app/?ctx=DATAGEO#>.

Sistema De Informações Florestais Do Estado De São Paulo (SIFESP). Disponível em: <http://www.iflorestal.sp.gov.br/sifesp/> .

SISTEMA INTEGRADO DE GERENCIAMENTO DE RECURSOS HÍDRICOS DO ESTADO DE SÃO PAULO. Regionalização Hidrológica do Estado de São Paulo. Disponível em <http://143.107.108.83/cgi-bin/regnet.exe/calcgeo#r>.

SISTEMA NACIONAL DE INFORMAÇÕES SOBRE SANEAMENTO (SNIS).

56

Assinado Eletronicamente com Certificado Padrão ICP-Brasil, em conformidade com a Medida Provisória nº 2.200-2, de 2001, garantindo autenticidade, validade jurídica e integridade.

Disponível em: <http://www.snis.gov.br/>.

STEYTLER, V. R. Perspectivas para avaliação de indicadores de desempenho de programas de governo. Artigo (Especialista em Orçamento Público). Instituto Serzedello Côrrea – ISC/TCU. Brasília, 2010. 38p.

TSUTIYA, M. T. Abastecimento de Água. Departamento de Engenharia Hidráulica e Sanitária da Escola Politécnica da Universidade de São Paulo. São Paulo, 2004.

VON SPERLING, M. Princípios do Tratamento biológico de águas residuárias Lagoas de Estabilização. Belo Horizonte: DESA-UFMG, 1996.

VON SPERLING, M.; GONÇALVES, R. F. (2001). Lodo de esgotos: características e produção. In: ANDREOLI, C.V.;VON SPERLING, M.; FERNANDES, F. (2001). Princípios de tratamento biológico de águas residuárias. Vol. 6. Lodo de esgoto. Tratamento e disposição final. Departamento de Engenharia e Ambiental – UFMG. Companhia de Saneamento do Paraná – Sanepar – 484 p.

DIÁRIO ELETRÔNICO OFICIAL
Assinado Eletronicamente com Certificado Padrão ICP-Brasil, em conformidade com a Medida Provisória nº 2.200-2, de 2001, garantindo autenticidade, validade jurídica e integridade.

LEI N.º 3.277, DE 11 DE DEZEMBRO DE 2020.

ALTERA O INCISO I e II, DO ART. 1º, DA LEI N.º 2.598, DE 26 DE NOVEMBRO DE 2013, QUE AUTORIZA O EXECUTIVO MUNICIPAL A TRANSFERIR RECURSOS FINANCEIROS À IRMANDADE DA SANTA CASA DE MISERICÓRDIA DE TAMBAÚ, PARA OS FINS QUE ESPECIFICA.

RONI DONIZETI ASTORFO, Prefeito Municipal de Tambaú, Estado de São Paulo, usando das atribuições que lhe são conferidas por lei,

Faz saber que a Câmara Municipal de Tambaú aprovou e ele sanciona e promulga a seguinte lei:

Art. 1.º - O inciso I e II, do art. 1º, da lei n.º 2.598, de 26 de novembro de 2013, que autoriza o executivo municipal a transferir recursos financeiros à Irmandade da Santa Casa de Misericórdia de Tambaú, passa a vigorar com a seguinte redação:

"Art. 1.º - .....

I – para execução de atividades concernentes à complementação de atendimentos hospitalares, o repasse será de R$ 160.203,09 (cento e sessenta mil, duzentos e três reais e nove centavos) mensais a serem repassadas nos meses de janeiro e fevereiro de 2021, caso não haja renovação deste convênio, a título eventual, será repassado mais uma parcela no valor de R$ 18.333,34 (dezoito mil, trezentos e trinta e três reais e trinta e quatro centavos) a ser repassado até 10 de março de 2021.

II – R$ 60.778,33 (sessenta mil, setecentos e setenta e oito reais e trinta e três centavos) mensais, para execução do Sistema de Informação Hospitalar – SIH e Incentivo a Gestão Hospitalar.

Art. 2.º - Os demais dispositivos da Lei nº. 2.598, de 26 de novembro de 2013, alterada por normas posteriores, permanecem inalterados.

DEO DIÁRIO ELETRÔNICO OFICIAL
Assinado Eletronicamente com Certificado Padrão ICP-Brasil, em conformidade com a Medida Provisória nº 2.200-2, de 2001, garantindo autenticidade, validade jurídica e integridade.

Art. 3.º - As despesas decorrentes da execução desta lei correrão por conta de dotações consignadas na Lei Orçamentária Anual do Município, que poderão ser suplementadas pelo Executivo Municipal, se houver necessidade, observadas as disposições dos artigos 43 e 46 da Lei Federal n.º 4.320, de 1964.

Art. 4.º - Esta lei entra em vigor na data de sua publicação gerando efeitos a partir de 01 de janeiro de 2021.

Registre-se e publique-se.

Tambaú, 11 de dezembro de 2020.

RONI DONIZETI ASTORFO
Prefeito Municipal

Registrada e publicada no Departamento Administrativo da Prefeitura Municipal de Tambaú, em 11 de dezembro de 2020.

LARISSA CRISTINA ROSA
Diretora do Departamento Administrativo

DEO DIÁRIO ELETRÔNICO OFICIAL
Assinado Eletronicamente com Certificado Padrão ICP-Brasil, em conformidade com a Medida Provisória nº 2.200-2, de 2001, garantindo autenticidade, validade jurídica e integridade.

LEI N.º 3.278, DE 11 DE DEZEMBRO DE 2020.

ALTERA E INCLUI DISPOSITIVOS DA LEI N.º 2.599, DE 26 DE NOVEMBRO DE 2013, QUE AUTORIZA O EXECUTIVO MUNICIPAL A TRANSFERIR RECURSOS FINANCEIROS À IRMANDADE DA SANTA CASA DE MISERICÓRDIA DE TAMBAÚ, PARA OS FINS QUE ESPECIFICA.

RONI DONIZETI ASTORFO, Prefeito Municipal de Tambaú, Estado de São Paulo, usando das atribuições que lhe são conferidas por lei,

Faz saber que a Câmara Municipal de Tambaú aprovou e ele sanciona e promulga a seguinte lei:

Art. 1.º - O inciso I e II, do art. 1º, da lei n.º 2.599, de 26 de novembro de 2013, que autoriza o executivo municipal a transferir recursos financeiros à Irmandade da Santa Casa de Misericórdia de Tambaú, passa a vigorar com a seguinte redação:

"Art. 1.º - .....

I – para execução de atividades concernentes ao Pronto Socorro Municipal, o repasse será de R$ 388.806,90 (trezentos e oitenta e oito mil, oitocentos e seis reais e noventa centavos) mensais a serem repassadas nos meses de janeiro e fevereiro de 2021, caso não haja renovação deste convênio, a título eventual, será repassado mais uma parcela no valor de R$ 15.833,34 (quinze mil, oitocentos e trinta e três reais e trinta e quatro centavos) a ser repassado até 10 de março de 2021.

II – R$11.000,00 (onze mil reais) mensais, para execução de exames de Raio X, laboratório e procedimentos.

Art. 2.º – Fica alterada a redação do Art. 1º-A, e incluído as alíneas "f" e "g", ao inciso III, do art. 1º-A na lei n.º 2.599, de 26 de novembro de 2013, que autoriza o executivo municipal a transferir recursos financeiros à Irmandade da Santa Casa de Misericórdia de Tambaú, passa a vigorar com a seguinte redação:

Art. 1º-A – Em detrimento emergencial, fica o Executivo Municipal autorizado a transferir recursos financeiros à Irmandade da Santa Casa de Misericórdia de Tambaú,

DEO DIÁRIO ELETRÔNICO OFICIAL
Assinado Eletronicamente com Certificado Padrão ICP-Brasil, em conformidade com a Medida Provisória nº 2.200-2, de 2001, garantindo autenticidade, validade jurídica e integridade.

inscrita no CNPJ/MF sob n.º 72.052.350/0001-02, para execução de atividades concernentes ao Pronto Socorro Municipal, na seguinte conformidade:

.....

III - para continuidade da execução de atividades, concernentes ao Pronto Socorro Municipal, em caráter emergencial, o repasse será de R$ 584.369,43 (quinhentos e oitenta e quatro mil, trezentos e sessenta e nove reais e quarenta e três centavos), a serem repassados da seguinte forma:

.....

f) Até dia 20 de janeiro de 2021, o valor da parcela de R$ 317.081,20 (trezentos e dezessete mil, oitenta e um reais e vinte centavos);

g) Até dia 10 de fevereiro de 2021, o valor da parcela de R$ 267.288,23 (duzentos e sessenta e sete reais, duzentos e oitenta e oito reais e vinte e três centavos);

Art. 3.º - Os demais dispositivos da Lei nº. 2.599, de 26 de novembro de 2013, alterada por normas posteriores, permanecem inalterados.

Art. 4.º - As despesas decorrentes da execução desta lei correrão por conta de dotações consignadas na Lei Orçamentária Anual do Município, que poderão ser suplementadas pelo Executivo Municipal, se houver necessidade, observadas as disposições dos artigos 43 e 46 da Lei Federal n.º 4.320, de 1964.

Art. 5.º - Esta lei entra em vigor na data de sua publicação, gerando efeitos a partir de 01 de janeiro de 2021.

Registre-se e publique-se.

Tambaú, 11 de dezembro de 2020.

RONI DONIZETI ASTORFO
Prefeito Municipal

Registrada e publicada no Departamento Administrativo da Prefeitura Municipal de Tambaú, em 11 de dezembro de 2020.

LARISSA CRISTINA ROSA
Diretora do Departamento Administrativo

DEO DIÁRIO ELETRÔNICO OFICIAL
Assinado Eletronicamente com Certificado Padrão ICP-Brasil, em conformidade com a Medida Provisória nº 2.200-2, de 2001, garantindo autenticidade, validade jurídica e integridade.

GABINETE DO PREFEITO
DEPARTAMENTO ADMINISTRATIVO
PREFEITURA MUNICIPAL DE TAMBAÚ

LEI Nº 3.279, DE 11 DE DEZEMBRO DE 2020.

PRORROGA O PRAZO DO PARÁGRAFO ÚNICO DO ART. 1º, DA LEI Nº 3.209, DE 15 DE ABRIL DE 2020, QUE CRIA A TARIFA SOCIAL EMERGENCIAL DE ÁGUA E ESGOTO E DISPÕE SOBRE A PROIBIÇÃO DE CORTES NO FORNECIMENTO DE ÁGUA E ESGOTO DURANTE A VIGÊNCIA DE ESTADO DE CALAMIDADE PÚBLICA MUNICIPAL DECLARADO CONFORME DECRETO Nº 3.185, DE 01 DE ABRIL DE 2020, E DÁ OUTRAS PROVIDÊNCIAS.

RONI DONIZETI ASTORFO, Prefeito Municipal de Tambaú, Estado de São Paulo, usando das atribuições que lhe são conferidas por lei,

CONSIDERANDO o Decreto Legislativo nº 2.495, de 31 de março de 2020, que reconhece, para efeitos do artigo 65 da Lei Complementar Federal nº 101, de 4 de maio de 2000, a ocorrência do estado de calamidade pública nos municípios do Estado.

CONSIDERANDO o Decreto nº 3.185, de 01 de abril de 2020, que declara situação de calamidade pública, no município de Tambaú, em decorrência do novo coronavírus (Covid-19).

Faz saber que a Câmara Municipal aprovou e ele sanciona e promulga a seguinte lei:

Art. 1º. - Fica prorrogado ate 28 de fevereiro de 2021, o prazo estabelecido no parágrafo único, do art. 1º, da Lei nº. 3.209/2020, que dispõe sobre a Tarifa Social Emergencial de Água e Esgoto no Município de Tambaú.

Art. 2º. - Para dar cumprimento ao disposto nesta Lei, fica autorizado o Chefe do Poder Executivo a proceder, mediante decreto, à abertura de crédito extraordinário nos termos previstos nos artigos 41, inciso III, e 44, ambos da Lei Federal nº 4.320, de 17 de março de 1964; bem como as movimentações de dotações por meio de transposição, remanejamento, transferência e utilização da reserva de contingência, dando-se imediato conhecimento ao Poder Legislativo.

Art. 3º - Esta Lei entra em vigor na data de sua publicação gerando efeitos a partir de 01 de janeiro de 2021.

Registre-se e publique-se.

Tambaú, 11 de dezembro de 2020.

RONI DONIZETI ASTORFO
Prefeito Municipal

Registrada e publicada no Departamento Administrativo da Prefeitura Municipal de Tambaú, em 11 de dezembro de 2020.

LARISSA CRISTINA ROSA
Diretora do Departamento Administrativo

Gabinete do Prefeito
Departamento Administrativo
gabinetedoprefeito@tambau.sp.gov.br
www.tambau.sp.gov.br

Praça Carlos Gomes, 40 - Centro
CEP: 13710-000 | Tambaú-SP
Telefone: (19) 3673 9501 - Ramal 982

DEO DIÁRIO ELETRÔNICO OFICIAL
Assinado Eletronicamente com Certificado Padrão ICP-Brasil, em conformidade com a Medida Provisória nº 2.200-2, de 2001, garantindo autenticidade, validade jurídica e integridade.

GABINETE DO PREFEITO
DEPARTAMENTO ADMINISTRATIVO
PREFEITURA MUNICIPAL DE TAMBAÚ

PORTARIA N.º 12.878, DE 10 DE DEZEMBRO DE 2020.

CONCEDE FÉRIAS AOS SERVIDORES.

RONI DONIZETI ASTORFO, Prefeito Municipal de Tambaú, Estado de São Paulo, no uso de suas atribuições que lhe são conferidas por lei, expede a seguinte Portaria:

RESOLVE:

Art. 1º - CONCEDER, a partir de 10/12/2020, férias regulamentares aos servidores públicos municipais abaixo relacionados:

Nome	Cargo/Função	Período Aquisitivo	Dias Concedidos
Aline Oliva	Enfermeiro	19/06/2019 a 18/06/2020	30

Art. 2º - Esta Portaria entra em vigor na data de sua publicação.

Registre-se e publique-se.

Tambaú, 10 de dezembro de 2020.

RONI DONIZETI ASTORFO
Prefeito Municipal

Registrada e publicada no Departamento Administrativo da Prefeitura Municipal de Tambaú, em 10 de dezembro de 2020.

LARISSA CRISTINA ROSA
Diretora do Departamento Administrativo

DEO DIÁRIO ELETRÔNICO OFICIAL

Assinado Eletronicamente com Certificado Padrão ICP-Brasil, em conformidade com a Medida Provisória nº 2.200-2, de 2001, garantindo autenticidade, validade jurídica e integridade.

GABINETE DO PREFEITO
DEPARTAMENTO ADMINISTRATIVO
PREFEITURA MUNICIPAL DE TAMBAÚ

PORTARIA N.º 12.879, DE 11 DE DEZEMBRO DE 2020.

DISPÕE SOBRE A CESSÃO DE SERVIDOR PÚBLICO MUNICIPAL E DA OUTRAS PROVIDENCIAS.

RONI DONIZETI ASTORFO, Prefeito Municipal de Tambaú, Estado de São Paulo, usando de suas atribuições legais, com fundamento no artigo 73, inciso IV, da Lei Orgânica do Município, no artigo 126 do Estatuto dos Servidores Públicos Municipais, com redação alterada posteriormente, regulamentado através do Decreto nº 1.759, de 09 de abril de 2007.

Considerando ainda, os documentos acostados no processo nº. 3.929/2020, datado de 09 de dezembro de 2020.

Art. 1º - Fica autorizada, conforme disposto no inciso I do art. 126, da Lei nº. 1.579/98, a cessão da servidora pública municipal, Sra. Débora Renata Ramos Amice, ocupante do cargo efetivo de Escriturária, registrada sob matricula nº. 2837, junto a Prefeitura Municipal de Casa Branca.

Parágrafo único – O prazo da cessão autorizada no caput, deste artigo, será de 02 (dois) anos contados a partir de 14 de dezembro de 2020, podendo este prazo ser prorrogado mediante interesse entre as partes.

Art. 2º. - Caberá ao Município de Casa Branca, ente Requisitante, o ônus da remuneração devida a servidora, conforme disposto no §1º, do art. 126, da Lei nº. 1.579/98.

Art. 3º. - Em razão da cessão concedida no artigo anterior fica a servidora obrigada a recolher, mensalmente, até o 5º dia útil do mês subseqüente, a contribuição previdenciária relativa a sua parte e a do Poder Público, inerente ao seu cargo efetivo nesta Prefeitura de Tambaú, sob pena de perda da qualidade de segurado.

Art. 4º. - Esta Portaria entra em vigor na data de sua publicação.

Registre-se e publique-se.

Tambaú, 11 de dezembro de 2020.

RONI DONIZETI ASTORFO
Prefeito Municipal

Registrada e publicada no Departamento Administrativo da Prefeitura Municipal de Tambaú, em 11 de dezembro de 2020.

LARISSA CRISTINA ROSA
Diretora do Departamento Administrativo

Gabinete do Prefeito
Departamento Administrativo
gabineteprefeito@tambau.sp.gov.br
www.tambau.sp.gov.br

Praça Carlos Gomes, nº. 40 – Centro
CEP: 13.710-000 I Tambaú/SP
Telefone: (19) 3673-9501 – Ramal: 48

DEO DIÁRIO ELETRÔNICO OFICIAL

Assinado Eletronicamente com Certificado Padrão ICP-Brasil, em conformidade com a Medida Provisória nº 2.200-2, de 2001, garantindo autenticidade, validade jurídica e integridade.

DECRETOS

GABINETE DO PREFEITO
DEPARTAMENTO ADMINISTRATIVO
PREFEITURA MUNICIPAL DE TAMBAÚ

DECRETO N.º 3.320, DE 11 DE DEZEMBRO DE 2020.

DISPÕE SOBRE O PROCESSO DE TRANSIÇÃO DE GOVERNO MUNICIPAL E DÁ OUTRAS PROVIDÊNCIAS.

RONI DONIZETI ASTORFO, Prefeito Municipal de Tambaú, Estado de São Paulo, usando das atribuições que lhe são conferidas por lei;

Considerando a necessidade de instituir processo de transição do governo municipal, para preservação da continuidade dos serviços públicos, visando aos superiores interesses do povo do Município de Tambaú.

Considerando ainda o disposto nos Protocolos nº. 3977/2020 e 3967/2020, respectivamente datados de 09/12/2020 e 11/12/2020.

DECRETA:

Art. 1.º - Para efeitos deste Decreto, a Transição de Governo Municipal é o processo que objetiva propiciar condições para que o candidato eleito para o cargo de prefeito possa receber de seu antecessor todos os dados e informações necessários à implementação de seu programa de governo, inteirando-se do funcionamento dos órgãos e entidades que compõem a Administração local, permitindo ao eleito a preparação dos atos a serem editados após a posse.

Art. 2.º - Fica instituída a Equipe de Transição de Governo Municipal, a ser constituída pelos seguintes membros indicados pelo Prefeito Eleito:

I - membros presentes em todas as reuniões:
a) Dr. Leonardo Teixeira Spiga Real – RG nº. 41.121.604-1 – Prefeito Eleito;
b) Dr. José Guilherme Torrens de Camargo – Rg nº. 44.294.372 – Vice-Prefeito Eleito;
c) Ciro Quintella Lacerda – RG nº. 22.188.333-3
d) Rodrigo Pucci Lopes – RG nº. 47.130.952-7

II - Coordenadoria de Administração:
a) Marcia Caldeirão Ficher – RG nº. 10.844.074-6
b) Clenilton Corsini José – RG nº. 20.452.710
c) Audrey Celi Assalin Uliana – RG nº. 19.985.515-8
d) Moisés Donizetti Delanez – RG nº. 41.121.549-8
e) Cristiane Nogueira de Carvalho Tuckmantel – RG nº. 35.018.484-7

III - Coordenadoria de Meio Ambiente:
a) Lucas Augusto Ravanelli da Costa Carvalho – RG nº. 43.299.893-7

Assinado Eletronicamente com Certificado Padrão ICP-Brasil, em conformidade com a Medida Provisória nº 2.200-2, de 2001, garantindo autenticidade, validade jurídica e integridade.

IV - Coordenadoria de Finanças:
a) Rosana Lígia Pontes Trautvein – RG nº. 32.538.952-4
b) Adriana Maria Procópio de Araujo – RG nº. 17.941.558-X

V - Coordenadoria de Saúde
a) Cláudia Maria Lincoln Silva – RG nº. 17.081.937-1
b) Marconi Costa de Oliveira – RG nº. 84.553.29
c) Marco Antonio Zanardi – RG nº. 19.374.539-2
d) Nathalia da Silva Andrade – RG nº. 40.399.872-4

VI - Coordenadoria de Educação:
a) Adriane da Silva Zito – RG nº. 19.188.257-4
b) Silmara Aparecida Providelli Alves – RG nº. 19.374.112-X
c) Ana Lucia Rissardi Ferreira – RG nº. 17.941.531-1
d) Andréia Cristiane Ferracini Fernandes – RG nº. 19.374.554-9

VII - Coordenadoria de Obras:
a) Yan Lorena – RG nº. 12.757.863-8

VIII - Coordenadoria de Desenvolvimento Econômico e Emprego:
a) Amélia Maria de Queiroz Melo – RG nº. 6.168.166
b) Selma Seolati Furini – RG nº. 23.520.252-6

IX - Coordenadoria de Assistência Social – membros designados no inciso I deste artigo.

X - Coordenadoria de Serviços Públicos:
a) Ronei Trautvein – RG nº. 24.860.307-3

XI - Coordenadoria de Turismo, Esporte e Cultura:
a) Joseilson de Aguiar – RG nº. 18.743.380-X

XII - Coordenadoria de Comunicação Social – membros designados na alínea "a" deste inciso.

XIII - Coordenadoria de Captação de Recursos, Convênios e Prestação de Contas:
a) Daniela Ackermann – RG nº. 27.473.162-9

XIV - Conselhos Municipais
a) Fabiana de Souza Santos Silva – RG nº. 30.997.617-0

Art. 3.º - O processo de Transição Municipal será realizado durante o lapso temporal correspondente aos dias 09 a 23 de dezembro de 2020.

Art. 4.º - Os pedidos de acesso às informações de qualquer que seja a sua natureza, deverão ser formulados pela Comissão de Transição Municipal por escrito, cabendo a esta requisitar aos órgãos e entidades da Administração Pública Municipal os dados solicitados.

DEO DIÁRIO ELETRÔNICO OFICIAL
Assinado Eletronicamente com Certificado Padrão ICP-Brasil, em conformidade com a Medida Provisória nº 2.200-2, de 2001, garantindo autenticidade, validade jurídica e integridade.

DECRETOS

GABINETE DO PREFEITO
DEPARTAMENTO ADMINISTRATIVO
PREFEITURA MUNICIPAL DE TAMBAÚ

Art. 5.º - Os Coordenadores e Diretores de Departamento da Prefeitura deverão encaminhar a Equipe de Transição Municipal informações circunstanciadas sobre:

I - programas em execução relativos a atual gestão governamental;

II - assuntos que demandarão ação ou decisão da administração nos primeiros dias do novo governo;

III - projetos que aguardam implementação.

Art. 6.º - As reuniões de servidores com integrantes da equipe de transição devem ser objeto de agendamento e registro sumário em atas que indiquem os participantes, os assuntos tratados, as informações solicitadas e o cronograma de atendimento das demandas apresentadas.

Art. 7.º – A equipe de Transição Municipal baixará, se necessário, normas complementares para o cumprimento deste Decreto.

Art. 8.º - Este Decreto entra em vigor na data de sua publicação.

Registre-se e publique-se.

Tambaú, 11 de dezembro de 2020.

RONI DONIZETI ASTORFO
Prefeito Municipal

Registrada e publicada no Departamento Administrativo da Prefeitura Municipal de Tambaú, em 11 de dezembro de 2020.

LARISSA CRISTINA ROSA
Diretora do Departamento Administrativo

Gabinete do Prefeito
Departamento Administrativo
gabinetedoprefeito@tambau.sp.gov.br
www.tambau.sp.gov.br

Praça Carlos Gomes, 40 - Centro
CEP: 13710-000 | Tambaú-SP
Telefone: (19) 3673 9501 - Ramal 982

DEO DIÁRIO ELETRÔNICO OFICIAL
Assinado Eletronicamente com Certificado Padrão ICP-Brasil, em conformidade com a Medida Provisória nº 2.200-2, de 2001, garantindo autenticidade, validade jurídica e integridade.