Diário Oficial
MUNICÍPIO DE MIRASSOL

www.mirassol.sp.gov.br / www.imprensaoficialmunicipal.com.br/mirassol

Publicação Oficial da Prefeitura de Mirassol, conforme Lei Municipal n. 4.095, de 21 de dezembro de 2017

SUMÁRIO

Poder Executivo 2
Licitações e Contratos 2
Aviso de Licitação 2
Extrato 3
Notificações 4
Auto de Infração 4
Editais 7

PREFEITURA MUNICIPAL DE MIRASSOL

CNPJ 46.612.032/0001-49

Praça Dr. Anísio José Moreira, nº 2.290, Centro

CEP 15130-065

DEPARTAMENTO DE ADMINISTRAÇÃO

DIVISÃO DE COMUNICAÇÕES ADMINISTRATIVAS

Telefone: (17) 3243-8120

E-mail: dca@mirassol.sp.gov.br

Site: www.mirassol.sp.gov.br

www.imprensaoficialmunicipal.com.br/mirassol

ACERVO

As edições do Diário Oficial Eletrônico de Mirassol poderão ser consultadas através da internet, por meio do seguinte endereço eletrônico: www.mirassol.sp.gov.br

Para pesquisa por qualquer termo e utilização de filtros, acesse www.imprensaoficialmunicipal.com.br/mirassol

As consultas e pesquisas são de acesso gratuito e independente de qualquer cadastro.

EXPEDIENTE

O Diário Oficial do Município de Mirassol, veiculado exclusivamente na forma eletrônica, de forma gratuita, é coordenado pelo Departamento de Administração - Divisão de Comunicações Administrativas, sendo este o meio de publicação oficial.

PODER EXECUTIVO

Licitações e Contratos

Aviso de Licitação

AVISO DE LICITAÇÃO
PREGÃO ELETRÔNICO Nº 135/2023
PROCESSO Nº 187/2023 - D.A. – D.C.L.

OBJETO: Aquisição de 01 (um) veículo tipo pick-up para a Secretaria de Assistência Social do Município de Mirassol/SP.

TIPO: “MENOR PREÇO”

RECEBIMENTO DAS PROPOSTAS:

Lote 01: Do dia 28/11/2023 até o dia 13/12/2023 às 09:00 horas.

Abertura das “Propostas” do Lote 01: Dia 13/12/2023 às 09:00 horas.

Início da Disputa de Preço do Lote 01: Dia 13/12/2023 a partir das 09:05 horas.

INFORMAÇÕES E DISPONIBILIZAÇÃO DO EDITAL: Diretamente no site www.bll.org.br, site www.mirassol.sp.gov.br, e na Praça Dr. Anísio José Moreira nº 2290, Centro, Mirassol, Estado de São Paulo, Fone: (17) 3243-8160, de 2ª à 6ª feira, das 09:00 às 16:00 horas.

Mirassol/SP, 28 de novembro de 2023.

Eder Luiz Pavan Pinhabel
Secretário de Assistência Social

.....

Extrato

ARSAE
Agência Reguladora do Serviço de Água e Esgoto de Mirassol

EXTRATO DO CONTRATO Nº 010/2023

CONTRATANTE: AGÊNCIA REGULADORA DO SERVIÇO DE ÁGUA E ESGOTO DE MIRASSOL - ARSAE

CONTRATADA: MATHEUS CAMPOS MENEGHINI PEREIRA MEI

OBJETO: Contratação de empresa especializada para prestação de serviços de desenvolvimento e produção de conteúdo das ações desenvolvidas pela Agência Reguladora do Serviço de Água e Esgoto de Mirassol/SP, trabalhando de forma integrada as mídias sociais e a produção de materiais eletrônicos e impressos que apoiem esta finalidade.

VALOR MENSAL: R$ 1.514,67 (mil e quinhentos e quatorze reais e sessenta e sete centavos)

VALOR TOTAL: R$ 18.176,04 (dezoito mil, cento e setenta e seis reais e quatro centavos)

PRAZO DE EXECUÇÃO: O prazo de execução deste contrato será por 12 (doze) meses.

DOTAÇÃO ORÇAMENTÁRIA:

04 – Agência Reguladora de Serviço de Água e Esgoto - ARSAE

04.01 – Agência Reguladora de Serviço de Água e Esgoto - ARSAE

17.124.0056.2.152.0000 – Manutenção dos Serviços da ARSAE

3.3.90.39 – Outros Serviços Terceiros Pessoa Jurídica

DATA DA ASSINATURA: 09 de novembro de 2023.

FUNDAMENTO LEGAL: Artigo 24, inciso II da Lei Federal nº 8.666/93 e suas alterações posteriores.

Mirassol-SP, 09 de novembro de 2023.

Carlos Roberto Ramos Rodrigues

Diretor Coordenador – ARSAE

Rua Barão do Rio Branco, 2135 – Centro – Mirassol/SP – CEP 15130-027
CNPJ nº 09.339.990/0001-61 – FONE (17) 3242-3244 – WHATSAPP (17) 99673-3421
www.arsae-mirassol.com.br E-MAIL: arsae@arsae-mirassol.com.br

Notificações

Auto de Infração

PREFEITURA MUNICIPAL DE MIRASSOL - DTF

AUTO DE INFRAÇÃO E IMPOSIÇÃO DE MULTA DE IMÓVEL

O Agente Fiscal Municipal abaixo descrito, no uso das atribuições que lhe confere o Decreto Municipal nº 3.198/2002, comunica Vossa Senhoria do cometimento de infração à legislação municipal e aplica penalidade de multa.

IDENTIFICAÇÃO DA AUTUAÇÃO

Orgão Autuador	Auto de Infração	Data da Lavratura
SEFISP - SEÇÃO DE FISCALIZAÇÃO DE POSTURAS	000860/2023	18/10/2023

IDENTIFICAÇÃO DO AUTUADO

Proprietário	Compromissário
SPE RESIDENCIAL PARQUE DOS IPES II EMPREENDIMENTOS	ANDREIA CRISTINA DA SILVA

CNPJ / CPF	Endereço para Correspondência	CEP
14.706.110/0001-88	ANTONIO DE JESUS ROSSI, 93, , RESIDENCIAL J MACEDO, SAO JOSE DO RIO PRETO/SP	15040675

IDENTIFICAÇÃO DO IMÓVEL

Logradouro	Telefone	Quadra	Lote
RUA JOSE DIRESTA NETTO (01)		17	04
Bairro	**Cadastro**	**Área do Terreno**	
PARQUE DOS IPES II	1421170057010000	200,00 m²	

FOTOGRAFIA DO IMÓVEL

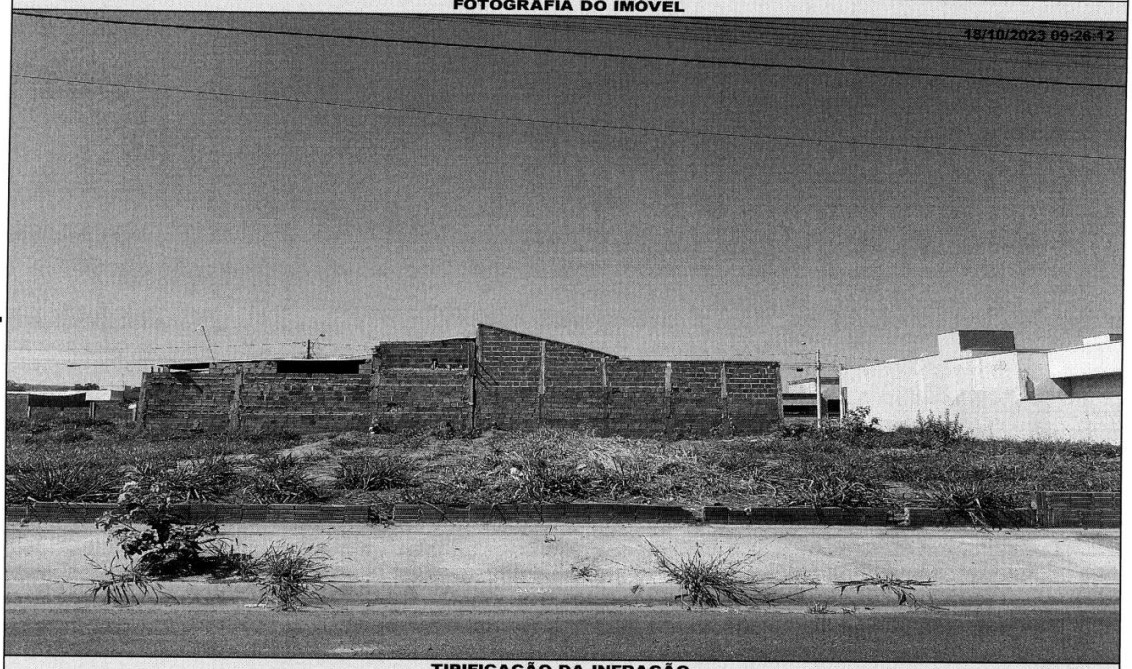

TIPIFICAÇÃO DA INFRAÇÃO

Dispositivo Legal Infringido	Descrição da Infração
LEI MUNICIPAL 4.297/2020, ART. 1º, INC. I	NAO EXECUTAR A LIMPEZA DO IMOVEL

DESCRIÇÃO DA MULTA		AGENTE FISCAL
Previsão Legal	**Valor**	**Função - Matrícula**
LEI MUNICIPAL 4.297/2020, ART. 8º, INC. I	R$ 1224,00	FISCAL MUNICIPAL - 101503 6

INFORMAÇÕES

- Fica estipulado o prazo de 90 (noventa) dias a partir do recebimento desta para o recolhimento da multa.
- Comparecer à área de atendimento do Departamento de Tributos e Fiscalização para solicitar a guia (boleto) para pagamento.
- O não recolhimento da presente dentro do prazo estipulado acarretará a aplicação de juros, multas e correção monetária sobre o valor da dívida, assim como inscrição do crédito em Dívida Ativa e posterior ajuizamento, conforme disposto na legislação municipal.
- Fica estipulado o prazo de 30 (trinta) dias a partir do recebimento desta para, querendo, apresentar defesa.
- O presente Auto de Infração e Imposição de Multa foi lavrado em 02 (duas) vias de igual teor.
- Em caso de dúvidas comparecer à Seção de Fiscalização de Posturas, situada na Rua Quintino Bocaiuva, nº 21-38, Centro, Mirassol/SP.

CIENTIFICAÇÃO

Nome por Extenso	Data
_____	_____ / _____ / _____

PREFEITURA MUNICIPAL DE MIRASSOL - DTF

AUTO DE INFRAÇÃO E IMPOSIÇÃO DE MULTA DE IMÓVEL

O Agente Fiscal Municipal abaixo descrito, no uso das atribuições que lhe confere o Decreto Municipal nº 3.198/2002, comunica Vossa Senhoria do cometimento de infração à legislação municipal e aplica penalidade de multa.

IDENTIFICAÇÃO DA AUTUAÇÃO

Orgão Autuador	Auto de Infração	Data da Lavratura
SEFISP - SEÇÃO DE FISCALIZAÇÃO DE POSTURAS	000869/2023	18/10/2023

IDENTIFICAÇÃO DO AUTUADO

Proprietário	Compromissário	
SPE RESIDENCIAL PARQUE DOS IPES II EMPREENDIMENTOS	MARIO TUENA NETO	
CNPJ / CPF	**Endereço para Correspondência**	**CEP**
14.706.110/0001-88	RUA ABLA CALIL MUANI, 95, APTO 22, VILA ITALIA, SAO JOSE DO RIO PRETO/SP	15035150

IDENTIFICAÇÃO DO IMÓVEL

Logradouro	Telefone	Quadra	Lote
RUA PROJETADA 03		02	08
Bairro	**Cadastro**	**Área do Terreno**	
PARQUE DOS IPES II	1412020114010000	202,62 m²	

FOTOGRAFIA DO IMÓVEL

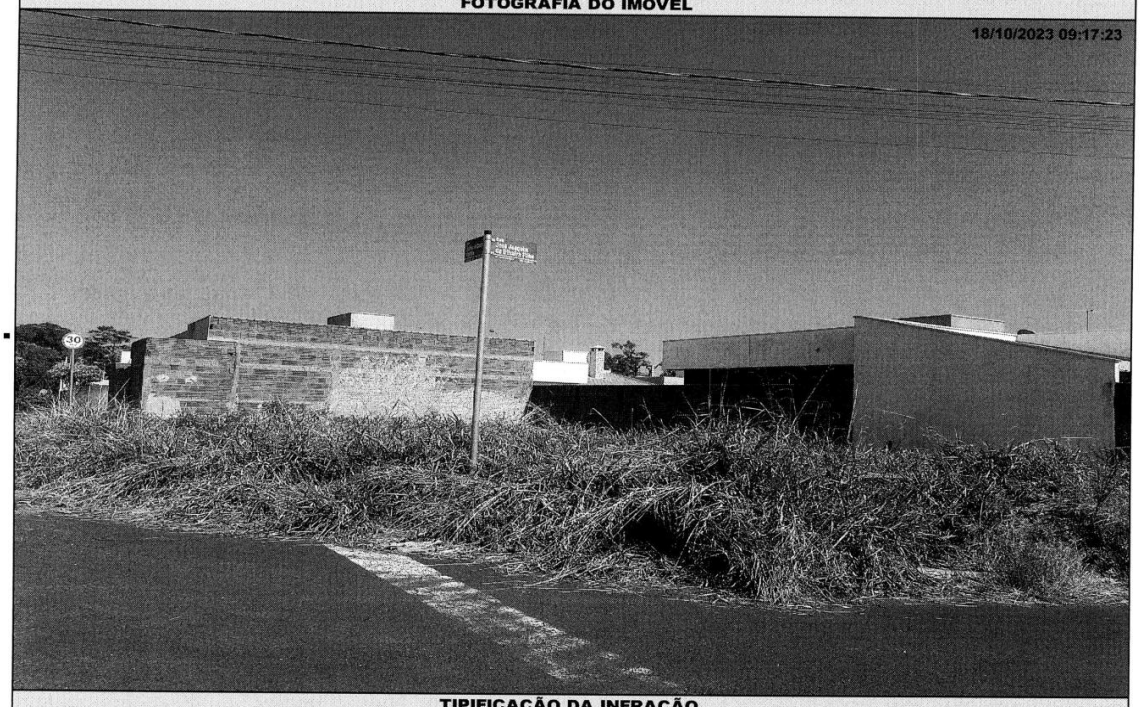

TIPIFICAÇÃO DA INFRAÇÃO

Dispositivo Legal Infringido	Descrição da Infração
LEI MUNICIPAL 4.297/2020, ART. 1º, INC. I	NAO EXECUTAR A LIMPEZA DO IMOVEL

DESCRIÇÃO DA MULTA / AGENTE FISCAL

Previsão Legal	Valor	Função - Matrícula
LEI MUNICIPAL 4.297/2020, ART. 8º, INC. I	R$ 1240,03	FISCAL MUNICIPAL - 101503 6

INFORMAÇÕES

- Fica estipulado o prazo de 90 (noventa) dias a partir do recebimento desta para o recolhimento da multa.
- Comparecer à área de atendimento do Departamento de Tributos e Fiscalização para solicitar a guia (boleto) para pagamento.
- O não recolhimento da presente dentro do prazo estipulado acarretará a aplicação de juros, multas e correção monetária sobre o valor da dívida, assim como inscrição do crédito em Dívida Ativa e posterior ajuizamento, conforme disposto na legislação municipal.
- Fica estipulado o prazo de 30 (trinta) dias a partir do recebimento desta para, querendo, apresentar defesa.
- O presente Auto de Infração e Imposição de Multa foi lavrado em 02 (duas) vias de igual teor.
- Em caso de dúvidas comparecer à Seção de Fiscalização de Posturas, situada na Rua Quintino Bocaiuva, nº 21-38, Centro, Mirassol/SP.

CIENTIFICAÇÃO

Nome por Extenso	Data
_____	_____ / _____ / _____

PREFEITURA MUNICIPAL DE MIRASSOL - DTF

AUTO DE INFRAÇÃO E IMPOSIÇÃO DE MULTA DE IMÓVEL

O Agente Fiscal Municipal abaixo descrito, no uso das atribuições que lhe confere o Decreto Municipal nº 3.198/2002, comunica Vossa Senhoria do cometimento de infração à legislação municipal e aplica penalidade de multa.

IDENTIFICAÇÃO DA AUTUAÇÃO

Orgão Autuador	Auto de Infração	Data da Lavratura
SEFISP - SEÇÃO DE FISCALIZAÇÃO DE POSTURAS	000876/2023	24/10/2023

IDENTIFICAÇÃO DO AUTUADO

Proprietário	Compromissário	
EMAIS URBANISMO MIRASSOL 126 SPE LTDA	CLAUDENICE BRANDAO QUERUBIN	
CNPJ / CPF	**Endereço para Correspondência**	**CEP**
20.095.330/0001-15	RUA FELICIO BAUAB, 52, , COAB 1, POTIRENDABA/SP	15105000

IDENTIFICAÇÃO DO IMÓVEL

Logradouro	Telefone	Quadra	Lote
RUA FRANCISCO JODAS NETO (22)	(17)3353-7667	33	19
Bairro	**Cadastro**	**Área do Terreno**	
MAISPARQUE MIRASSOL	1426110439010000	166,40 m²	

FOTOGRAFIA DO IMÓVEL



TIPIFICAÇÃO DA INFRAÇÃO

Dispositivo Legal Infringido	Descrição da Infração
LEI MUNICIPAL 4.297/2020, ART. 1º, INC. I	NAO EXECUTAR A LIMPEZA DO IMOVEL

DESCRIÇÃO DA MULTA		AGENTE FISCAL
Previsão Legal	**Valor**	**Função - Matrícula**
LEI MUNICIPAL 4.297/2020, ART. 8º, INC. I	R$ 1018,37	FISCAL MUNICIPAL - 105144 0

INFORMAÇÕES

- Fica estipulado o prazo de 90 (noventa) dias a partir do recebimento desta para o recolhimento da multa.
- Comparecer à área de atendimento do Departamento de Tributos e Fiscalização para solicitar a guia (boleto) para pagamento.
- O não recolhimento da presente dentro do prazo estipulado acarretará a aplicação de juros, multas e correção monetária sobre o valor da dívida, assim como inscrição do crédito em Dívida Ativa e posterior ajuizamento, conforme disposto na legislação municipal.
- Fica estipulado o prazo de 30 (trinta) dias a partir do recebimento desta para, querendo, apresentar defesa.
- O presente Auto de Infração e Imposição de Multa foi lavrado em 02 (duas) vias de igual teor.
- Em caso de dúvidas comparecer à Seção de Fiscalização de Posturas, situada na Rua Quintino Bocaiuva, nº 21-38, Centro, Mirassol/SP.

CIENTIFICAÇÃO

Nome por Extenso	Data
_____	_____ / _____ / _____

Editais

fls. 61

TRIBUNAL DE JUSTIÇA DO ESTADO DE SÃO PAULO
COMARCA DE MIRASSOL
FORO DE MIRASSOL
SAF - SERVIÇO DE ANEXO FISCAL
Rua São Sebastião, 1939, ., Centro - CEP 15130-071, Fone: 17 - 3253-1002, Mirassol-SP - E-mail: mirassolfaz@tjsp.jus.br
Horário de Atendimento ao Público: das 13h00min às17h00min

EDITAL DE CITAÇÃO E INTIMAÇÃO PAGAMENTO DE CUSTAS JUDICIAIS

Processo Digital nº:	**1500072-47.2016.8.26.0358**
Classe: Assunto:	**Execução Fiscal - Taxa de Licenciamento de Estabelecimento**
Exequente:	**MUNICIPIO DE MIRASSOL**
Executado:	**Agrolatex Agroindustria Ltda e outro**

EDITAL DE CITAÇÃO, COM PRAZO DE 30 DIAS.

O(A) MM. Juiz(a) de Direito da SAF - Serviço de Anexo Fiscal, do Foro de Mirassol, Estado de São Paulo, Dr(a). ANDRE DA FONSECA TAVARES, na forma da Lei, etc.

FAZ SABER aos que virem ou tomarem conhecimento do presente edital de CITAÇÃO e INTIMAÇÃO DO(A)(S) **EXECUTADO(A)(S)** ABAIXO RELACIONADO(S), expedido com prazo de **30** dias úteis, que, por este Juízo e respectivo Cartório, processa(m)-se a(s) Execução(ões) Fiscal(is) que lhe(s) move MUNICIPIO DE MIRASSOL, para cobrança de dívidas provenientes de **Taxa de Licenciamento de Estabelecimento**. Encontrando-se o(s)Executado(a)(s), abaixo relacionado(s), em lugar incerto e não sabido, foi determinada a **CITAÇÃO e INTIMAÇÃO** do(s) mesmo(s), por edital, por intermédio do qual FICA(M) CITADAS(S) e INTIMADO(A(S) de seu inteiro teor para, no prazo de **05 (cinco) dias úteis**, pagar(em) o(s) débito(s) apontado(s) na(s) C.D.A., que poderá ser visualizado pela internet, acrescido(s) dos encargos legais nela(s) especificados, juros de mora, correção monetária e honorários advocatícios, custas e despesas judiciais**, a ser recolhida em guia DARE- código da receita 230-6 (satisfação da execução)** e entregar a guia paga no SAF, endereço supra, sob **pena de negativação do(s) seu nome(s) no CADIN** - cadastro de inadimplentes do Governo - (Serviço de negativação/Proteção ao crédito Governamental). O pagamento das custas judiciais deverá ser feito na rede bancária ou casas lotéricas. **Para emissão da guia Dare, acessar o seguinte endereço na internet:** https://portaldecustas.tjsp.jus.br/portaltjsp/pages/custas/new, ou garantir a execução na forma do disposto no artigo 9º da Lei 6.830/80, sob pena de serem penhorados bens suficientes para satisfação do débito. O Edital será publicado e afixado na forma da lei.

Executada: Dora Lucato Hansen
Documentos da Executada: CPF: 332.494.317-53, RG: 4.391.004.1-RJ
Execução Fiscal nº: 1500072-47.2016.8.26.0358
Classe – Assunto: Execução Fiscal - Taxa de Licenciamento de Estabelecimento
Data da Inscrição: 10/03/2016
Nº da Inscrição no Registro da Dívida Ativa: 20464/2016
Valor da Dívida: R$ 1.901,83 - atualizado até 07/08/2018

NADA MAIS. Dado e passado nesta cidade de Mirassol, aos 31 de outubro de 2023.

DOCUMENTO ASSINADO DIGITALMENTE NOS TERMOS DA LEI 11.419/2006, CONFORME IMPRESSÃO À MARGEM DIREITA

Este documento é cópia do original, assinado digitalmente por ANDRE DA FONSECA TAVARES, liberado nos autos em 10/11/2023 às 09:44 .
Para conferir o original, acesse o site https://esaj.tjsp.jus.br/pastadigital/pg/abrirConferenciaDocumento.do, informe o processo 1500072-47.2016.8.26.0358 e código A9923DC.

fls. 24

TRIBUNAL DE JUSTIÇA DO ESTADO DE SÃO PAULO
COMARCA DE MIRASSOL
FORO DE MIRASSOL
SAF - SERVIÇO DE ANEXO FISCAL
Rua São Sebastião, 1939, ., Centro - CEP 15130-071, Fone: 17 - 3253-1002, Mirassol-SP - E-mail: mirassolfaz@tjsp.jus.br
Horário de Atendimento ao Público: das 13h00min às17h00min

EDITAL DE CITAÇÃO E INTIMAÇÃO PAGAMENTO DE CUSTAS JUDICIAIS

Processo Digital nº:	**1502102-79.2021.8.26.0358**
Classe: Assunto:	**Execução Fiscal - Dívida Ativa**
Exequente:	**MUNICIPIO DE MIRASSOL**
Executado:	**Claudia Cristiane de Souza -me e outro**

EDITAL DE CITAÇÃO, COM PRAZO DE 30 DIAS.

O(A) MM. Juiz(a) de Direito da SAF - Serviço de Anexo Fiscal, do Foro de Mirassol, Estado de São Paulo, Dr(a). ANDRE DA FONSECA TAVARES, na forma da Lei, etc.

FAZ SABER aos que virem ou tomarem conhecimento do presente edital de CITAÇÃO e INTIMAÇÃO DO(A)(S) **EXECUTADO(A)(S)** ABAIXO RELACIONADO(S), expedido com prazo de **30** dias úteis, que, por este Juízo e respectivo Cartório, processa(m)-se a(s) Execução(ões) Fiscal(is) que lhe(s) move MUNICIPIO DE MIRASSOL, para cobrança de dívidas provenientes de **Dívida Ativa**. Encontrando-se o(s)Executado(a)(s), abaixo relacionado(s), em lugar incerto e não sabido, foi determinada a **CITAÇÃO e INTIMAÇÃO** do(s) mesmo(s), por edital, por intermédio do qual FICA(M) CITADAS(S) e INTIMADO(A(S) de seu inteiro teor para, no prazo de **05 (cinco) dias úteis**, pagar(em) o(s) débito(s) apontado(s) na(s) C.D.A., que poderá ser visualizado pela internet, acrescido(s) dos encargos legais nela(s) especificados, juros de mora, correção monetária e honorários advocatícios, custas e despesas judiciais, **a ser recolhida em guia DARE- código da receita 230-6 (satisfação da execução)** e entregar a guia paga no SAF, endereço supra, sob **pena de negativação do(s) seu nome(s) no CADIN** - cadastro de inadimplentes do Governo - (Serviço de negativação/Proteção ao crédito Governamental). O pagamento das custas judiciais deverá ser feito na rede bancária ou casas lotéricas. **Para emissão da guia Dare, acessar o seguinte endereço na internet:** https://portaldecustas.tjsp.jus.br/portaltjsp/pages/custas/new, ou garantir a execução na forma do disposto no artigo 9º da Lei 6.830/80, sob pena de serem penhorados bens suficientes para satisfação do débito. O Edital será publicado e afixado na forma da lei.

Executada: Claudia Cristiane de Souza -me e Claudia Cristiane de Souza
Documentos da Executada: CNPJ: 02.895.791/0001-90 e CPF: 136.334.328-92
Execução Fiscal nº: 1502102-79.2021.8.26.0358
Classe – Assunto: Execução Fiscal - Dívida Ativa
Data da Inscrição: 03/02/2021
Nº da inscrição no Registro da Dívida Ativa: 1509/2021
Valor da Dívida: R$ 718,44 - atualizado até 03/02/2021

NADA MAIS. Dado e passado nesta cidade de Mirassol, aos 31 de outubro de 2023.

DOCUMENTO ASSINADO DIGITALMENTE NOS TERMOS DA LEI 11.419/2006, CONFORME IMPRESSÃO À MARGEM DIREITA

Este documento é cópia do original, assinado digitalmente por ANDRE DA FONSECA TAVARES, liberado nos autos em 10/11/2023 às 09:44 .
Para conferir o original, acesse o site https://esaj.tjsp.jus.br/pastadigital/pg/abrirConferenciaDocumento.do, informe o processo 1502102-79.2021.8.26.0358 e código A9939A0.

fls. 24

TRIBUNAL DE JUSTIÇA DO ESTADO DE SÃO PAULO
COMARCA DE MIRASSOL
FORO DE MIRASSOL
SAF - SERVIÇO DE ANEXO FISCAL
Rua São Sebastião, 1939, ., Centro - CEP 15130-071, Fone: 17 - 3253-1002, Mirassol-SP - E-mail: mirassolfaz@tjsp.jus.br
Horário de Atendimento ao Público: das 13h00min às17h00min

EDITAL DE CITAÇÃO E INTIMAÇÃO DO(A)(S) EXECUTADO(A)(S)
PROCESSO DIGITAL

Processo Digital nº:	**1500833-05.2021.8.26.0358**
Classe: Assunto:	**Execução Fiscal - ISS/ Imposto sobre Serviços**
Exequente:	**MUNICIPIO DE MIRASSOL**
Executado:	**EDISON LUIS NUNES**

EDITAL DE CITAÇÃO E INTIMAÇÃO, COM PRAZO DE 30 DIAS.

O(A) MM. Juiz(a) de Direito da SAF - Serviço de Anexo Fiscal, do Foro de Mirassol, Estado de São Paulo, Dr(a). **ANDRE DA FONSECA TAVARES**, na forma da Lei, etc.

FAZ SABER aos que virem ou tomarem conhecimento do presente edital de **CITAÇÃO E INTIMAÇÃO DO(A)(S) EXECUTADO(A)(S) ABAIXO RELACIONADA(S)**, expedido com prazo de **30** dias úteis, que, por este Juízo e respectivo Cartório, processa(m)-se a(s) Execução(ões) Fiscal(is) que lhe(s) move **MUNICIPIO DE MIRASSOL**, para cobrança de dívidas provenientes de **ISS/ Imposto sobre Serviços**. Encontrando-se o(s) Executado(a)(s), abaixo relacionado(s), em lugar incerto e não sabido, foi determinada a **CITAÇÃO E INTIMAÇÃO** do(s) mesmo(s), por edital, por intermédio do qual **FICA(M) CITADA(S) E INTIMADA(S)** de seu inteiro teor para, no prazo de 05 (cinco) dias úteis, pagar(em) o(s) débito(s) apontado(s) na(s) C.D.A., acrescido(s) dos encargos legais nela(s) especificados, juros de mora, correção monetária e honorários advocatícios, custas e despesas judiciais, ou garantir a execução na forma do disposto no artigo 9º da Lei 6.830/80, sob pena de serem penhorados bens suficientes para satisfação do débito. **Fica V. Sa intimada para o pagamento das custas/despesas judiciais comparecendo no cartório do DISTRIBUIDOR local, em caso de dúvida, para emissão da(s) guia(s), ou solicitar via o e-mail jvolpe@tjsp.jus.br,** informar o nº deste processo no campo informações complementares; e, entregar a guia paga no SAF, endereço supra, sob **pena de negativação do(s) seu nome(s) no CADIN** - cadastro de inadimplentes do Governo - (Serviço de negativação/Proteção ao crédito Governamental. O Edital será publicado e afixado na forma da lei. Nada mais.

Executada: EDISON LUIS NUNES
Documentos da Executada: CPF: 787.002.728-68
Execução Fiscal nº: 1500833-05.2021.8.26.0358
Classe – Assunto: Execução Fiscal - ISS/ Imposto sobre Serviços
Data da Inscrição: 31/12/2019 e outras
Nº da Inscrição no Registro da Dívida Ativa: 1179/2021
Valor da Dívida: R$ 2.385,57 - Atualizado até: 25/01/2021

NADA MAIS. Dado e passado nesta cidade de Mirassol, aos 08 de novembro de 2023.

DOCUMENTO ASSINADO DIGITALMENTE NOS TERMOS DA LEI 11.419/2006, CONFORME IMPRESSÃO À MARGEM DIREITA

Este documento é cópia do original, assinado digitalmente por ANDRE DA FONSECA TAVARES, liberado nos autos em 10/11/2023 às 09:44 .
Para conferir o original, acesse o site https://esaj.tjsp.jus.br/pastadigital/pg/abrirConferenciaDocumento.do, informe o processo 1500833-05.2021.8.26.0358 e código AA0F037.

fls. 42

TRIBUNAL DE JUSTIÇA DO ESTADO DE SÃO PAULO
COMARCA DE MIRASSOL
FORO DE MIRASSOL
SAF - SERVIÇO DE ANEXO FISCAL
Rua São Sebastião, 1939, ., Centro - CEP 15130-071, Fone: 17 - 3253-1002, Mirassol-SP - E-mail: mirassolfaz@tjsp.jus.br
Horário de Atendimento ao Público: das 13h00min às17h00min

EDITAL DE CITAÇÃO E INTIMAÇÃO DO(A)(S) EXECUTADO(A)(S)
PROCESSO DIGITAL

Processo Digital nº:	**1504809-88.2019.8.26.0358**
Classe: Assunto:	**Execução Fiscal - IPTU/ Imposto Predial e Territorial Urbano**
Exequente:	**PREFEITURA MUNICIPAL DE MIRASSOL**
Executado:	**ESPOLIO DE GENTIL DIAS DE SOUZA e outro**

EDITAL DE CITAÇÃO E INTIMAÇÃO, COM PRAZO DE 30 DIAS.

O(A) MM. Juiz(a) de Direito da SAF - Serviço de Anexo Fiscal, do Foro de Mirassol, Estado de São Paulo, Dr(a). **ANDRE DA FONSECA TAVARES**, na forma da Lei, etc.

FAZ SABER aos que virem ou tomarem conhecimento do presente edital de **CITAÇÃO E INTIMAÇÃO DO(A)(S) EXECUTADO(A)(S) ABAIXO RELACIONADA(S)**, expedido com prazo de **30** dias úteis, que, por este Juízo e respectivo Cartório, processa(m)-se a(s) Execução(ões) Fiscal(is) que lhe(s) move **PREFEITURA MUNICIPAL DE MIRASSOL**, para cobrança de dívidas provenientes de **IPTU/ Imposto Predial e Territorial Urbano**. Encontrando-se o(s) Executado(a)(s), abaixo relacionado(s), em lugar incerto e não sabido, foi determinada a **CITAÇÃO E INTIMAÇÃO** do(s) mesmo(s), por edital, por intermédio do qual **FICA(M) CITADA(S) E INTIMADA(S)** de seu inteiro teor para, no prazo de 05 (cinco) dias úteis, pagar(em) o(s) débito(s) apontado(s) na(s) C.D.A., acrescido(s) dos encargos legais nela(s) especificados, juros de mora, correção monetária e honorários advocatícios, custas e despesas judiciais, ou garantir a execução na forma do disposto no artigo 9º da Lei 6.830/80, sob pena de serem penhorados bens suficientes para satisfação do débito. **Fica V. Sa intimada para o pagamento das custas/despesas judiciais comparecendo no cartório do DISTRIBUIDOR local, em caso de dúvida, para emissão da(s) guia(s), ou solicitar via o e-mail jvolpe@tjsp.jus.br,** informar o nº deste processo no campo informações complementares; e, entregar a guia paga no SAF, endereço supra, sob **pena de negativação do(s) seu nome(s) no CADIN** - cadastro de inadimplentes do Governo - (Serviço de negativação/Proteção ao crédito Governamental. O Edital será publicado e afixado na forma da lei. Nada mais.

Executada: ESPOLIO DE GENTIL DIAS DE SOUZA, Espólio
Documentos da Executada: CPF: 244.563.818-68
Executada:ESPOLIO DE CECILIA MAESTRELLO DIAS
Documentos da Executada:CPF - 389.654.048-35
Execução Fiscal nº: 1504809-88.2019.8.26.0358
Classe – Assunto: Execução Fiscal - IPTU/ Imposto Predial e Territorial Urbano
Data da Inscrição: 04/01/2016 e outras
Nº da Inscrição no Registro da Dívida Ativa: 4591/2019
Valor da Dívida: R$ 1.718,35 - Atualizado até 03/05/2019

NADA MAIS. Dado e passado nesta cidade de Mirassol, aos 10 de novembro de 2023.

DOCUMENTO ASSINADO DIGITALMENTE NOS TERMOS DA LEI 11.419/2006, CONFORME IMPRESSÃO À MARGEM DIREITA

Este documento é cópia do original, assinado digitalmente por ANDRE DA FONSECA TAVARES, liberado nos autos em 21/11/2023 às 14:42 .
Para conferir o original, acesse o site https://esaj.tjsp.jus.br/pastadigital/pg/abrirConferenciaDocumento.do, informe o processo 1504809-88.2019.8.26.0358 e código AA3EE27.