Diário Oficial
MUNICÍPIO DE MIRASSOL

www.mirassol.sp.gov.br / www.imprensaoficialmunicipal.com.br/mirassol

Publicação Oficial da Prefeitura de Mirassol, conforme Lei Municipal n. 4.095, de 21 de dezembro de 2017

Segunda-feira, 13 de novembro de 2023 | Ano VI | Edição nº 1341 | Página 1 de 21

SUMÁRIO

Poder Executivo 2
Licitações e Contratos 2
Extrato Julgamento Propostas 2
Notificações 3
Auto de Infração 3
Notificações 8
Editais 12

PREFEITURA MUNICIPAL DE MIRASSOL

CNPJ 46.612.032/0001-49

Praça Dr. Anísio José Moreira, nº 2.290, Centro

CEP 15130-065

DEPARTAMENTO DE ADMINISTRAÇÃO

DIVISÃO DE COMUNICAÇÕES ADMINISTRATIVAS

Telefone: (17) 3243-8120

E-mail: dca@mirassol.sp.gov.br

Site: www.mirassol.sp.gov.br

www.imprensaoficialmunicipal.com.br/mirassol

ACERVO

As edições do Diário Oficial Eletrônico de Mirassol poderão ser consultadas através da internet, por meio do seguinte endereço eletrônico: www.mirassol.sp.gov.br

Para pesquisa por qualquer termo e utilização de filtros, acesse www.imprensaoficialmunicipal.com.br/mirassol

As consultas e pesquisas são de acesso gratuito e independente de qualquer cadastro.

EXPEDIENTE

O Diário Oficial do Município de Mirassol, veiculado exclusivamente na forma eletrônica, de forma gratuita, é coordenado pelo Departamento de Administração - Divisão de Comunicações Administrativas, sendo este o meio de publicação oficial.

PODER EXECUTIVO

Licitações e Contratos

Extrato Julgamento Propostas

TOMADA DE PREÇOS Nº 017/2023 - PROCESSO Nº 135/2023 – D.A. – D.C.L.

Objeto: Contratação de empresa para execução de reforma de diversos sistemas de lazer, compreendendo o fornecimento de todo material empregado, equipamentos, mão-de-obra, serviços complementares e outros – Departamento de Obras do Município de Mirassol/SP.

Extrato da Ata de Abertura do Envelope nº 02 "Propostas"

Empresas participantes habilitadas: **C.C.M. EDIFICAÇÕES LTDA-ME** e **POTENCIAL FACILITES E PROJETOS DE SEGURANÇA DO TRABALHO LTDA.**

(...) Assim sendo, considerando o critério de julgamento fixado no edital, qual seja, o **MENOR PREÇO GLOBAL**, declara vencedora do certame a empresa **C.C.M. EDIFICAÇÕES LTDA – ME (10749021000168)** com valor total de **R$1.275.112,62** (um milhão duzentos e setenta e cinco mil cento e doze reais e sessenta e dois centavos). Abra-se o prazo legal de **05** (cinco) dias úteis para eventuais recursos. (...).

Cópia da Ata à disposição dos interessados na Divisão de Compras e Licitação e no site www.mirassol.sp.gov.br.

Mirassol/SP, 10 de novembro de 2023.

JOSÉ RENATO DOS SANTOS FILHO

Presidente da Comissão Permanente de Licitação

.....

Notificações

Auto de Infração

PREFEITURA MUNICIPAL DE MIRASSOL - DTF

AUTO DE INFRAÇÃO E IMPOSIÇÃO DE MULTA DE IMÓVEL

O Agente Fiscal Municipal abaixo descrito, no uso das atribuições que lhe confere o Decreto Municipal nº 3.198/2002, comunica Vossa Senhoria do cometimento de infração à legislação municipal e aplica penalidade de multa.

IDENTIFICAÇÃO DA AUTUAÇÃO

Orgão Autuador	Auto de Infração	Data da Lavratura
SEFISP - SEÇÃO DE FISCALIZAÇÃO DE POSTURAS	000877/2023	24/10/2023

IDENTIFICAÇÃO DO AUTUADO

Proprietário	Compromissário
EMAIS URBANISMO MIRASSOL 126 SPE LTDA	VITOR BERNARDES DA SILVA

CNPJ / CPF	Endereço para Correspondência	CEP
20.095.330/0001-15	RUA TEODUMIRA BARREIRA DE FIGUEIREDO, 114, , DOS CASA, SAO BERNARDO DO CAMPO/SP	9812320

IDENTIFICAÇÃO DO IMÓVEL

Logradouro	Telefone	Quadra	Lote
RUA EUNICE SCAVAZZA AFFONSO		33	43

Bairro	Cadastro	Área do Terreno
MAISPARQUE MIRASSOL	1426110175010000	179,15 m²

FOTOGRAFIA DO IMÓVEL

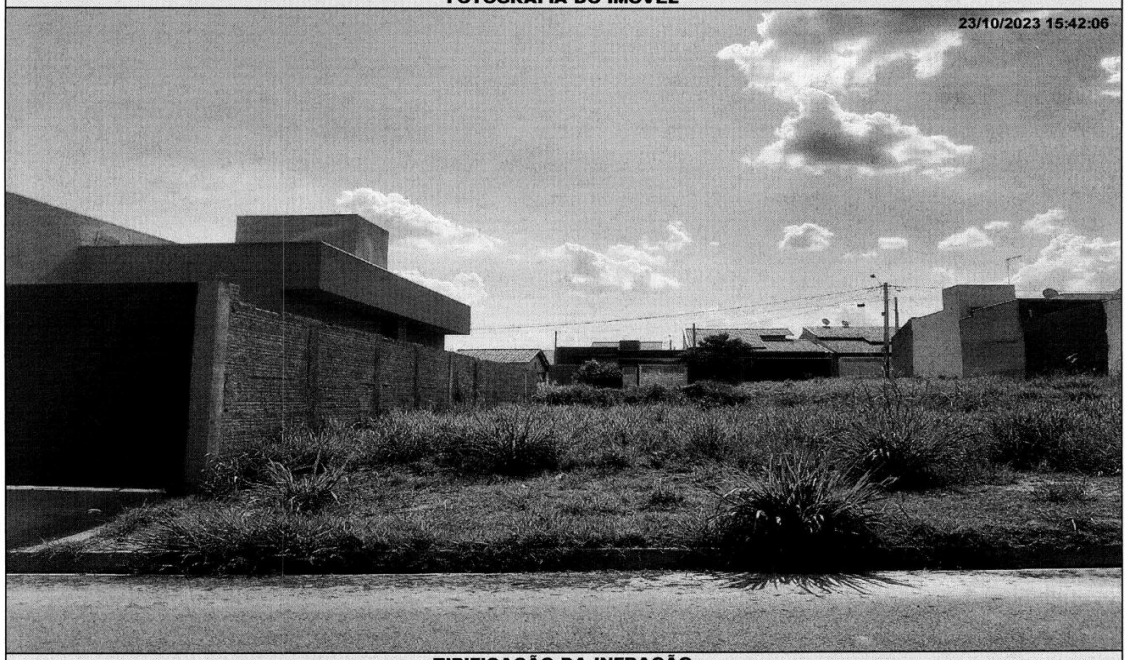

TIPIFICAÇÃO DA INFRAÇÃO

Dispositivo Legal Infringido	Descrição da Infração
LEI MUNICIPAL 4.297/2020, ART. 1º, INC. I	NAO EXECUTAR A LIMPEZA DO IMOVEL

DESCRIÇÃO DA MULTA		AGENTE FISCAL
Previsão Legal	**Valor**	**Função - Matrícula**
LEI MUNICIPAL 4.297/2020, ART. 8º, INC. I	R$ 1096,40	FISCAL MUNICIPAL - 105144 0

INFORMAÇÕES

- Fica estipulado o prazo de 90 (noventa) dias a partir do recebimento desta para o recolhimento da multa.
- Comparecer à área de atendimento do Departamento de Tributos e Fiscalização para solicitar a guia (boleto) para pagamento.
- O não recolhimento da presente dentro do prazo estipulado acarretará a aplicação de juros, multas e correção monetária sobre o valor da dívida, assim como inscrição do crédito em Dívida Ativa e posterior ajuizamento, conforme disposto na legislação municipal.
- Fica estipulado o prazo de 30 (trinta) dias a partir do recebimento desta para, querendo, apresentar defesa.
- O presente Auto de Infração e Imposição de Multa foi lavrado em 02 (duas) vias de igual teor.
- Em caso de dúvidas comparecer à Seção de Fiscalização de Posturas, situada na Rua Quintino Bocaiuva, nº 21-38, Centro, Mirassol/SP.

CIENTIFICAÇÃO

Nome por Extenso	Data
_____	_____ / _____ / _____

PREFEITURA MUNICIPAL DE MIRASSOL - DTF

AUTO DE INFRAÇÃO E IMPOSIÇÃO DE MULTA DE IMÓVEL

O Agente Fiscal Municipal abaixo descrito, no uso das atribuições que lhe confere o Decreto Municipal nº 3.198/2002, comunica Vossa Senhoria do cometimento de infração à legislação municipal e aplica penalidade de multa.

IDENTIFICAÇÃO DA AUTUAÇÃO

Orgão Autuador	Auto de Infração	Data da Lavratura
SEFISP - SEÇÃO DE FISCALIZAÇÃO DE POSTURAS	000887/2023	25/10/2023

IDENTIFICAÇÃO DO AUTUADO

Proprietário	Compromissário	
EMAIS URBANISMO MIRASSOL 126 SPE LTDA	VINICIUS FERNANDO DE SOUZA	
CNPJ / CPF 20.095.330/0001-15	**Endereço para Correspondência** RUA DOS CARVALHOS, 116, , VILA BOA VISTA, CAMPINAS/SP	**CEP** 13064777

IDENTIFICAÇÃO DO IMÓVEL

Logradouro	Telefone	Quadra	Lote
RUA LAUDICEA ZANIN (21)		32	22
Bairro MAISPARQUE MIRASSOL	**Cadastro** 1426100466010000	**Área do Terreno** 182,23 m²	

FOTOGRAFIA DO IMÓVEL

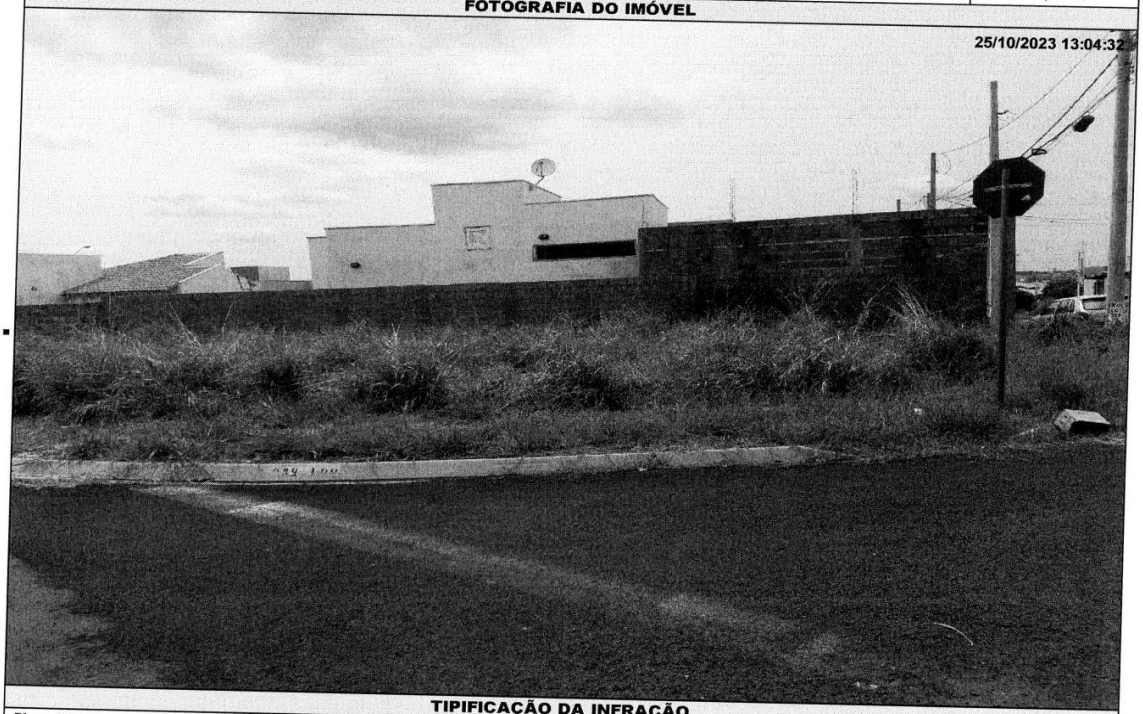

TIPIFICAÇÃO DA INFRAÇÃO

Dispositivo Legal Infringido	Descrição da Infração
LEI MUNICIPAL 4.297/2020, ART. 1º, INC. II	NAO EXECUTAR A CONSTRUCAO OU ADEQUACAO DA CALCADA E/OU MURETA

DESCRIÇÃO DA MULTA

Previsão Legal	Valor	AGENTE FISCAL
LEI MUNICIPAL 4.297/2020, ART. 8º, INC. II	R$ 2510,02	**Função - Matrícula** FISCAL MUNICIPAL - 105144 0

INFORMAÇÕES

- Fica estipulado o prazo de 90 (noventa) dias a partir do recebimento desta para o recolhimento da multa.
- Comparecer à área de atendimento do Departamento de Tributos e Fiscalização para solicitar a guia (boleto) para pagamento.
- O não recolhimento da presente dentro do prazo estipulado acarretará a aplicação de juros, multas e correção monetária sobre o valor da dívida, assim como inscrição do crédito em Dívida Ativa e posterior ajuizamento, conforme disposto na legislação municipal.
- Fica estipulado o prazo de 30 (trinta) dias a partir do recebimento desta para, querendo, apresentar defesa.
- O presente Auto de Infração e Imposição de Multa foi lavrado em 02 (duas) vias de igual teor.
- Em caso de dúvidas comparecer à Seção de Fiscalização de Posturas, situada na Rua Quintino Bocaiuva, nº 21-38, Centro, Mirassol/SP.

CIENTIFICAÇÃO

Nome por Extenso	Data
_____	_____ / _____ / _____

PREFEITURA MUNICIPAL DE MIRASSOL - DTF

AUTO DE INFRAÇÃO E IMPOSIÇÃO DE MULTA DE IMÓVEL

O Agente Fiscal Municipal abaixo descrito, no uso das atribuições que lhe confere o Decreto Municipal nº 3.198/2002, comunica Vossa Senhoria do cometimento de infração à legislação municipal e aplica penalidade de multa.

IDENTIFICAÇÃO DA AUTUAÇÃO

Orgão Autuador	Auto de Infração	Data da Lavratura
SEFISP - SEÇÃO DE FISCALIZAÇÃO DE POSTURAS	000889/2023	25/10/2023

IDENTIFICAÇÃO DO AUTUADO

Proprietário	Compromissário
EMAIS URBANISMO MIRASSOL 126 SPE LTDA	VITOR BERNARDES DA SILVA

CNPJ / CPF	Endereço para Correspondência	CEP
20.095.330/0001-15	RUA TEODUMIRA BARREIRA DE FIGUEIREDO, 114, , DOS CASA, SAO BERNARDO DO CAMPO/SP	9812320

IDENTIFICAÇÃO DO IMÓVEL

Logradouro	Telefone	Quadra	Lote
RUA EUNICE SCAVAZZA AFFONSO		33	43

Bairro	Cadastro	Área do Terreno
MAISPARQUE MIRASSOL	1426110175010000	179,15 m²

FOTOGRAFIA DO IMÓVEL

25/10/2023 13:04:32

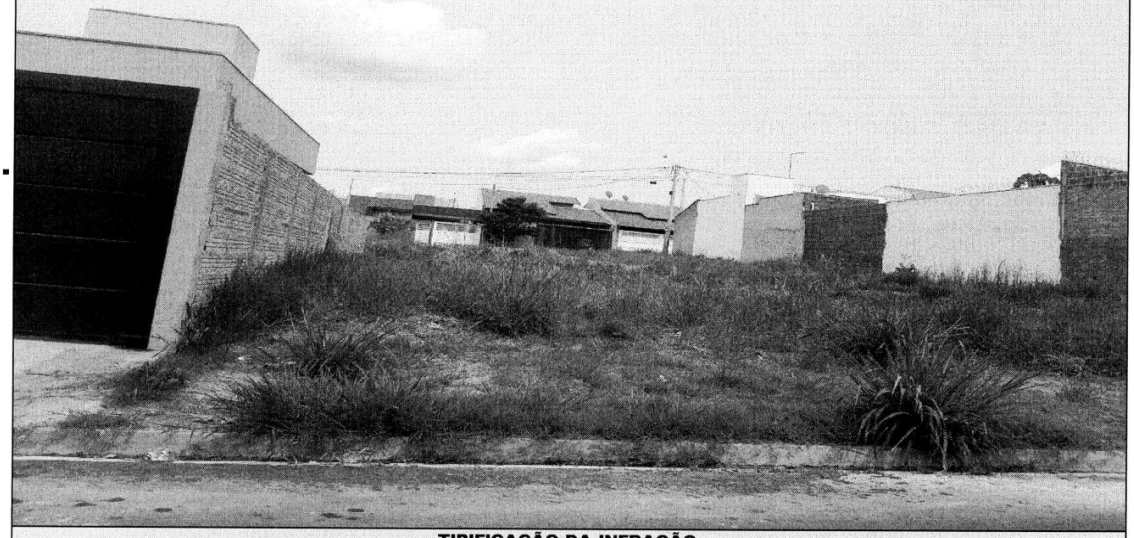

TIPIFICAÇÃO DA INFRAÇÃO

Dispositivo Legal Infringido	Descrição da Infração
LEI MUNICIPAL 4.297/2020, ART. 1º, INC. II	NAO EXECUTAR A CONSTRUCAO OU ADEQUACAO DA CALCADA E/OU MURETA

DESCRIÇÃO DA MULTA		AGENTE FISCAL
Previsão Legal	Valor	Função - Matrícula
LEI MUNICIPAL 4.297/2020, ART. 8º, INC. II	R$ 1136,24	FISCAL MUNICIPAL - 105144 0

INFORMAÇÕES

- Fica estipulado o prazo de 90 (noventa) dias a partir do recebimento desta para o recolhimento da multa.
- Comparecer à área de atendimento do Departamento de Tributos e Fiscalização para solicitar a guia (boleto) para pagamento.
- O não recolhimento da presente dentro do prazo estipulado acarretará a aplicação de juros, multas e correção monetária sobre o valor da dívida, assim como inscrição do crédito em Dívida Ativa e posterior ajuizamento, conforme disposto na legislação municipal.
- Fica estipulado o prazo de 30 (trinta) dias a partir do recebimento desta para, querendo, apresentar defesa.
- O presente Auto de Infração e Imposição de Multa foi lavrado em 02 (duas) vias de igual teor.
- Em caso de dúvidas comparecer à Seção de Fiscalização de Posturas, situada na Rua Quintino Bocaiuva, nº 21-38, Centro, Mirassol/SP.

CIENTIFICAÇÃO

Nome por Extenso	Data
_____	_____ / _____ / _____

PREFEITURA MUNICIPAL DE MIRASSOL - DTF

AUTO DE INFRAÇÃO E IMPOSIÇÃO DE MULTA DE IMÓVEL

O Agente Fiscal Municipal abaixo descrito, no uso das atribuições que lhe confere o Decreto Municipal nº 3.198/2002, comunica Vossa Senhoria do cometimento de infração à legislação municipal e aplica penalidade de multa.

IDENTIFICAÇÃO DA AUTUAÇÃO

Orgão Autuador	Auto de Infração	Data da Lavratura
SEFISP - SEÇÃO DE FISCALIZAÇÃO DE POSTURAS	000895/2023	25/10/2023

IDENTIFICAÇÃO DO AUTUADO

Proprietário	Compromissário	
EMAIS URBANISMO MIRASSOL 126 SPE LTDA	DALILA FLAVIO DE OLIVEIRA DOURADO	
CNPJ / CPF 20.095.330/0001-15	**Endereço para Correspondência** RUA ENTUSIASMO, 489, , JD BOER I, AMERICANA/SP	**CEP** 13477678

IDENTIFICAÇÃO DO IMÓVEL

Logradouro	Telefone	Quadra	Lote
AV ATHAIR LOPES JUNIOR (PROJ 11)		04	12
Bairro MAISPARQUE MIRASSOL	**Cadastro** 1422030121010000	**Área do Terreno** 200,00 m²	

FOTOGRAFIA DO IMÓVEL

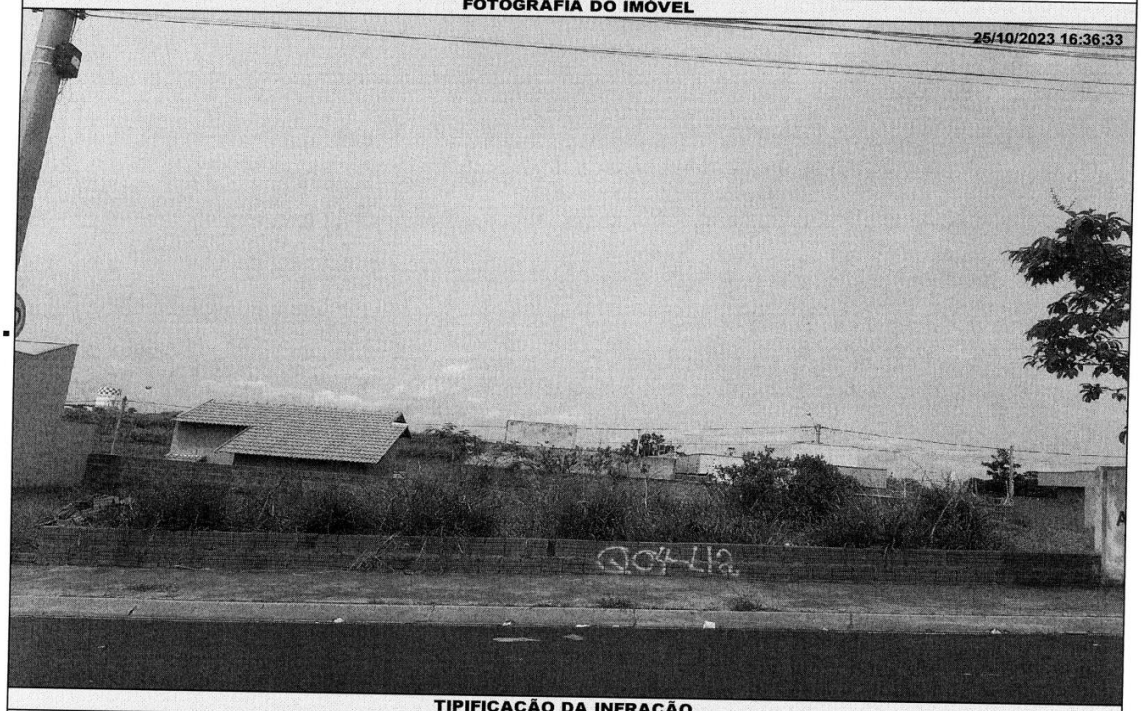

TIPIFICAÇÃO DA INFRAÇÃO

Dispositivo Legal Infringido	Descrição da Infração
LEI MUNICIPAL 4.297/2020, ART. 1º, INC. I	NAO EXECUTAR A LIMPEZA DO IMOVEL

DESCRIÇÃO DA MULTA		AGENTE FISCAL
Previsão Legal	**Valor**	**Função - Matrícula**
LEI MUNICIPAL 4.297/2020, ART. 8º, INC. I	R$ 1224,00	FISCAL MUNICIPAL - 101503 6

INFORMAÇÕES

- Fica estipulado o prazo de 90 (noventa) dias a partir do recebimento desta para o recolhimento da multa.
- Comparecer à área de atendimento do Departamento de Tributos e Fiscalização para solicitar a guia (boleto) para pagamento.
- O não recolhimento da presente dentro do prazo estipulado acarretará a aplicação de juros, multas e correção monetária sobre o valor da dívida, assim como inscrição do crédito em Dívida Ativa e posterior ajuizamento, conforme disposto na legislação municipal.
- Fica estipulado o prazo de 30 (trinta) dias a partir do recebimento desta para, querendo, apresentar defesa.
- O presente Auto de Infração e Imposição de Multa foi lavrado em 02 (duas) vias de igual teor.
- Em caso de dúvidas comparecer à Seção de Fiscalização de Posturas, situada na Rua Quintino Bocaiuva, nº 21-38, Centro, Mirassol/SP.

CIENTIFICAÇÃO

Nome por Extenso	Data
_____	_____ / _____ / _____

PREFEITURA MUNICIPAL DE MIRASSOL - DTF

AUTO DE INFRAÇÃO E IMPOSIÇÃO DE MULTA DE IMÓVEL

O Agente Fiscal Municipal abaixo descrito, no uso das atribuições que lhe confere o Decreto Municipal nº 3.198/2002, comunica Vossa Senhoria do cometimento de infração à legislação municipal e aplica penalidade de multa.

IDENTIFICAÇÃO DA AUTUAÇÃO

Órgão Autuador	Auto de Infração	Data da Lavratura
SEFISP - SEÇÃO DE FISCALIZAÇÃO DE POSTURAS	000901/2023	26/10/2023

IDENTIFICAÇÃO DO AUTUADO

Proprietário	Compromissário
BASSK EMPREENDIMENTO IMOBILIARIOS SPE LTDA	ORIVALDO ANTONIO TEIXEIRA

CNPJ / CPF	Endereço para Correspondência	CEP
21.719.220/0001-40	RUA PAULO DE FARIA, 1892, , NOSSA SENHORA APARECIDA, MIRASSOL/SP	15138059

IDENTIFICAÇÃO DO IMÓVEL

Logradouro	Telefone	Quadra	Lote
RUA JAIME ROMERO SERRANO (03)		C	06

Bairro	Cadastro	Área do Terreno
JARDIM MIRAFLORES I	1314030050010000	210,00 m²

FOTOGRAFIA DO IMÓVEL

26/10/2023 11:31:23

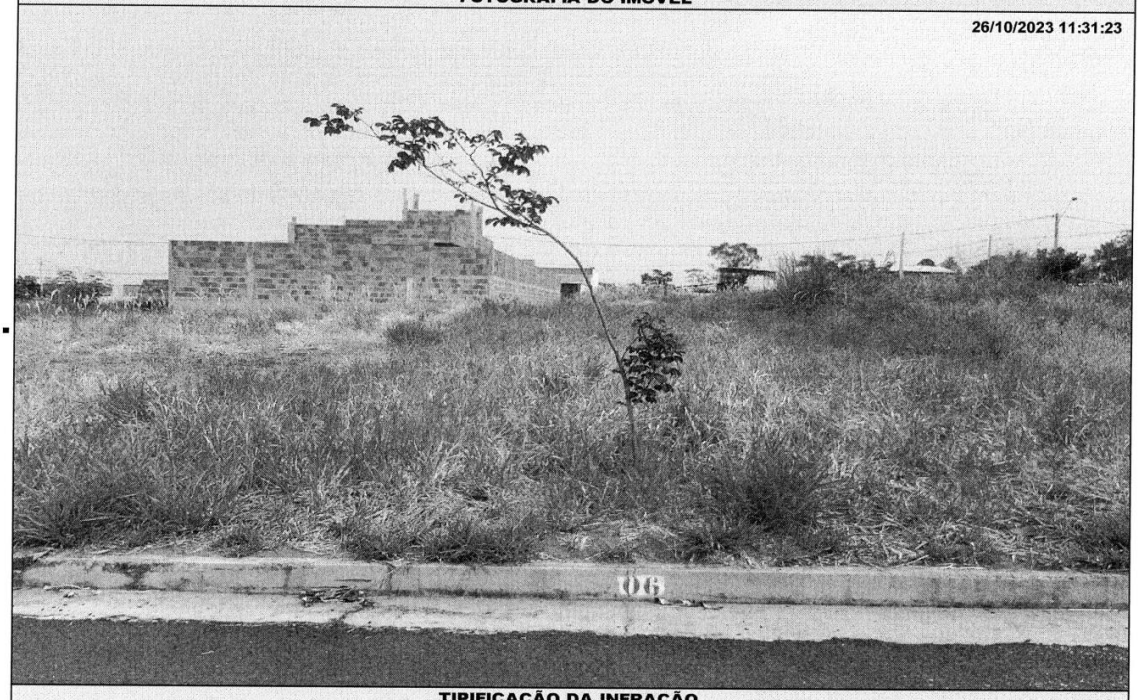

TIPIFICAÇÃO DA INFRAÇÃO

Dispositivo Legal Infringido	Descrição da Infração
LEI MUNICIPAL 4.297/2020, ART. 1º, INC. II	NAO EXECUTAR A CONSTRUCAO OU ADEQUACAO DA CALCADA E/OU MURETA

DESCRIÇÃO DA MULTA		AGENTE FISCAL
Previsão Legal	Valor	Função - Matrícula
LEI MUNICIPAL 4.297/2020, ART. 8º, INC. II	R$ 1224,40	FISCAL MUNICIPAL - 105144 0

INFORMAÇÕES

- Fica estipulado o prazo de 90 (noventa) dias a partir do recebimento desta para o recolhimento da multa.
- Comparecer à área de atendimento do Departamento de Tributos e Fiscalização para solicitar a guia (boleto) para pagamento.
- O não recolhimento da presente dentro do prazo estipulado acarretará a aplicação de juros, multas e correção monetária sobre o valor da dívida, assim como inscrição do crédito em Dívida Ativa e posterior ajuizamento, conforme disposto na legislação municipal.
- Fica estipulado o prazo de 30 (trinta) dias a partir do recebimento desta para, querendo, apresentar defesa.
- O presente Auto de Infração e Imposição de Multa foi lavrado em 02 (duas) vias de igual teor.
- Em caso de dúvidas comparecer à Seção de Fiscalização de Posturas, situada na Rua Quintino Bocaiuva, nº 21-38, Centro, Mirassol/SP.

CIENTIFICAÇÃO

Nome por Extenso	Data
_____	_____ / _____ / _____

Notificações

PREFEITURA MUNICIPAL DE MIRASSOL
DEPARTAMENTO DE TRÂNSITO

Estado de São Paulo

✉ Rua São Pedro, 1765 – Centro – Mirassol - SP
C.N.P.J. 46.612.032/0001-49 ☎(17) 3253-5549

NOTIFICAÇÃO

Em razão do disposto na Lei 4648/22 e ao Decreto 6103/22, o Diretor do Departamento de Trânsito de Mirassol NOTIFICA os proprietários dos veículos abaixo relacionados que se encontram abandonados para que **efetuem a retirada de qualquer via pública em até 15 (quinze) dias**:

Veículo estacionado na Rua Dos Zancaner, próximo ao número 1580

VW Santana Quantum de cor cinza, placas BIC 2634, proprietário: Adolfo Guilhermino Duarte



Estado de São Paulo

PREFEITURA MUNICIPAL DE MIRASSOL
DEPARTAMENTO DE TRÃNSITO

✉ Rua São Pedro, 1765 – Centro – Mirassol - SP
C.N.P.J. 46.612.032/0001-49 ☎(17) 3253-5549

Veículo estacionado na Rua Dos Zancaner, próximo ao número 1445

GM Astra GL de cor branca, placas CYR 6880, proprietário Michel Pereira Fiel



Trailer sem identificação estacionado na Rua Salvador Cortazzo, próximo ao número 2733



PREFEITURA MUNICIPAL DE MIRASSOL
DEPARTAMENTO DE TRÃNSITO
Estado de São Paulo
✉ Rua São Pedro, 1765 – Centro – Mirassol - SP
C.N.P.J. 46.612.032/0001-49 ☎(17) 3253-5549

Veículo estacionado na Rua Joao Sanches, próximo ao número 1805

GM Monza de cor cinza, placas CKV 6678, proprietário Vania Mara da Cruz



Veículo estacionado obstrução do passeio público na Rua Carlos Ribeiro Nogueira, próximo ao número 3692

Reboque Karvel RLK RC de cor azul, placas BUQ 3072, proprietário Manoel Messias Marcal



PREFEITURA MUNICIPAL DE MIRASSOL
DEPARTAMENTO DE TRÃNSITO
Estado de São Paulo
✉ Rua São Pedro, 1765 – Centro – Mirassol - SP
C.N.P.J. 46.612.032/0001-49 ☎(17) 3253-5549

Veículo estacionado na Rua Dos Scarin próximo ao número 3830

Veículo GM Monza, de cor dourada, placas CKV 4019, proprietário: Aparecido Carlos Pascoal




Veículo estacionado na Rua Joao Mahfuz próximo ao número 3506

Veículo VW Santana CL, de cor bege, placas BNE 0293, proprietário: Natalino Pinto




O não cumprimento da presente notificação acarretará a remoção do veículo ao pátio e ônus ao proprietário. Após removido, caso não seja retirado em 60 (sessenta) dias, será levado à leilão.

Editais

fls. 31

TRIBUNAL DE JUSTIÇA DO ESTADO DE SÃO PAULO
COMARCA DE MIRASSOL
FORO DE MIRASSOL
SAF - SERVIÇO DE ANEXO FISCAL
Rua São Sebastião, 1939, ., Centro - CEP 15130-071, Fone: 17 - 3253-1002, Mirassol-SP - E-mail: mirassolfaz@tjsp.jus.br
Horário de Atendimento ao Público: das 13h00min às17h00min

EDITAL DE CITAÇÃO E INTIMAÇÃO PAGAMENTO DE CUSTAS JUDICIAIS

Processo Digital nº:	**1503580-54.2023.8.26.0358**
Classe: Assunto:	**Execução Fiscal - Dívida Ativa**
Exequente:	**MUNICIPIO DE MIRASSOL**
Executado:	**VICOL do BRASIL - EMPREENDIMENTOS IMOBILIÁRIOS S/A.**

EDITAL DE CITAÇÃO, COM PRAZO DE 30 DIAS.

O(A) MM. Juiz(a) de Direito da SAF - Serviço de Anexo Fiscal, do Foro de Mirassol, Estado de São Paulo, Dr(a). Patrícia da Conceição Santos, na forma da Lei, etc.

FAZ SABER aos que virem ou tomarem conhecimento do presente edital de CITAÇÃO e INTIMAÇÃO DO(A)(S) **EXECUTADO(A)(S)** ABAIXO RELACIONADO(S), expedido com prazo de **30** dias úteis, que, por este Juízo e respectivo Cartório, processa(m)-se a(s) Execução(ões) Fiscal(is) que lhe(s) move MUNICIPIO DE MIRASSOL, para cobrança de dívidas provenientes de **Dívida Ativa**. Encontrando-se o(s)Executado(a)(s), abaixo relacionado(s), em lugar incerto e não sabido, foi determinada a **CITAÇÃO e INTIMAÇÃO** do(s) mesmo(s), por edital, por intermédio do qual FICA(M) CITADAS(S) e INTIMADO(A(S) de seu inteiro teor para, no prazo de **05 (cinco) dias úteis**, pagar(em) o(s) débito(s) apontado(s) na(s) C.D.A., que poderá ser visualizado pela internet, acrescido(s) dos encargos legais nela(s) especificados, juros de mora, correção monetária e honorários advocatícios, custas e despesas judiciais, **a ser recolhida em guia DARE- código da receita 230-6 (satisfação da execução)** e entregar a guia paga no SAF, endereço supra, sob **pena de negativação do(s) seu nome(s) no CADIN** - cadastro de inadimplentes do Governo - (Serviço de negativação/Proteção ao crédito Governamental). O pagamento das custas judiciais deverá ser feito na rede bancária ou casas lotéricas. **Para emissão da guia Dare, acessar o seguinte endereço na internet:** https://portaldecustas.tjsp.jus.br/portaltjsp/pages/custas/new, ou garantir a execução na forma do disposto no artigo 9º da Lei 6.830/80, sob pena de serem penhorados bens suficientes para satisfação do débito. O Edital será publicado e afixado na forma da lei.

Executada: VICOL do BRASIL - EMPREENDIMENTOS IMOBILIÁRIOS S/A.
Documentos da Executada: CNPJ: 20.698.791/0001-82
Execução Fiscal nº: 1503580-54.2023.8.26.0358
Classe – Assunto: Execução Fiscal - Dívida Ativa
Data da Inscrição: 04/04/2023
Nº da Inscrição no Registro da Dívida Ativa: 3327/2023
Valor da Dívida: R$ 2.011,89 - atualizado até 04/04/2023

NADA MAIS. Dado e passado nesta cidade de Mirassol, aos 31 de outubro de 2023.

DOCUMENTO ASSINADO DIGITALMENTE NOS TERMOS DA LEI 11.419/2006, CONFORME IMPRESSÃO À MARGEM DIREITA

Este documento é cópia do original, assinado digitalmente por PATRICIA DA CONCEICAO SANTOS, liberado nos autos em 01/11/2023 às 08:52 .
Para conferir o original, acesse o site https://esaj.tjsp.jus.br/pastadigital/pg/abrirConferenciaDocumento.do, informe o processo 1503580-54.2023.8.26.0358 e código A992421.

fls. 34

TRIBUNAL DE JUSTIÇA DO ESTADO DE SÃO PAULO
COMARCA DE MIRASSOL
FORO DE MIRASSOL
SAF - SERVIÇO DE ANEXO FISCAL
Rua São Sebastião, 1939, ., Centro - CEP 15130-071, Fone: 17 - 3253-1002, Mirassol-SP - E-mail: mirassolfaz@tjsp.jus.br
Horário de Atendimento ao Público: das 13h00min às17h00min

EDITAL DE CITAÇÃO E INTIMAÇÃO DO(A)(S) EXECUTADO(A)
PROCESSO DIGITAL

Processo Digital nº:	**1501178-68.2021.8.26.0358**
Classe: Assunto:	**Execução Fiscal - Taxa de Licenciamento de Estabelecimento**
Exequente:	**MUNICIPIO DE MIRASSOL**
Executado:	**C. C. COTRIM CONSTRUCOES - ME e outro**

EDITAL DE CITAÇÃO E INTIMAÇÃO, COM PRAZO DE 30 DIAS.

O(A) MM. Juiz(a) de Direito da SAF - Serviço de Anexo Fiscal, do Foro de Mirassol, Estado de São Paulo, Dr(a). **VINICIUS NUNES ABBUD**, na forma da Lei, etc.

FAZ SABER aos que virem ou tomarem conhecimento do presente edital de **CITAÇÃO E INTIMAÇÃO DO(A)(S) EXECUTADO(A)(S) ABAIXO RELACIONADA(S)**, expedido com prazo de **30** dias úteis, que, por este Juízo e respectivo Cartório, processa(m)-se a(s) Execução(ões) Fiscal(is) que lhe(s) move **MUNICIPIO DE MIRASSOL**, para cobrança de dívidas provenientes de **Taxa de Licenciamento de Estabelecimento**. Encontrando-se o(s) Executado(a)(s), abaixo relacionado(s), em lugar incerto e não sabido, foi determinada a **CITAÇÃO E INTIMAÇÃO** do(s) mesmo(s), por edital, por intermédio do qual **FICA(M) CITADA(S) E INTIMADA(S)** de seu inteiro teor para, no prazo de 05 (cinco) dias úteis, pagar(em) o(s) débito(s) apontado(s) na(s) C.D.A., acrescido(s) dos encargos legais nela(s) especificados, juros de mora, correção monetária e honorários advocatícios, custas e despesas judiciais, ou garantir a execução na forma do disposto no artigo 9º da Lei 6.830/80, sob pena de serem penhorados bens suficientes para satisfação do débito. **Fica V. Sa intimada para o pagamento das custas/despesas judiciais comparecendo no cartório do DISTRIBUIDOR local, em caso de dúvida para emissão da(s) guia(s), ou solicitar via o e-mail jvolpe@tjsp.jus.br,** informar o nº deste processo no campo informações complementares; e, entregar a guia paga no SAF, endereço supra, sob **pena de negativação do(s) seu nome(s) no CADIN** - cadastro de inadimplentes do Governo - (Serviço de negativação/Proteção ao crédito Governamental. O Edital será publicado e afixado na forma da lei. Nada mais.

Executada: C. C. COTRIM CONSTRUCOES - ME
Documentos da Executada: CNPJ: 33.207.658/0001-28
Executada:CRISTIANO CALDEIRA COTRIM
Documentos da Executada:CPF - 440.861.398-39
Execução Fiscal nº: 1501178-68.2021.8.26.0358
Classe – Assunto: Execução Fiscal - Taxa de Licenciamento de Estabelecimento
Data da Inscrição: 31/12/2019 e outras
Nº da Inscrição no Registro da Dívida Ativa: 2089/2021
Valor da Dívida: R$ 965,45 - Atualizado até 25/01/2021

NADA MAIS. Dado e passado nesta cidade de Mirassol, aos 26 de outubro de 2023.

DOCUMENTO ASSINADO DIGITALMENTE NOS TERMOS DA LEI 11.419/2006, CONFORME IMPRESSÃO À MARGEM DIREITA

Este documento é cópia do original, assinado digitalmente por PATRICIA DA CONCEICAO SANTOS, liberado nos autos em 31/10/2023 às 09:16 .
Para conferir o original, acesse o site https://esaj.tjsp.jus.br/pastadigital/pg/abrirConferenciaDocumento.do, informe o processo 1501178-68.2021.8.26.0358 e código A93BA2C.

fls. 47

TRIBUNAL DE JUSTIÇA DO ESTADO DE SÃO PAULO
COMARCA DE MIRASSOL
FORO DE MIRASSOL
SAF - SERVIÇO DE ANEXO FISCAL
Rua São Sebastião, 1939, ., Centro - CEP 15130-071, Fone: 17 - 3253-1002, Mirassol-SP - E-mail: mirassolfaz@tjsp.jus.br
Horário de Atendimento ao Público: das 13h00min às17h00min

EDITAL DE CITAÇÃO E INTIMAÇÃO PAGAMENTO DE CUSTAS JUDICIAIS

Processo Digital nº:	**1502047-31.2021.8.26.0358**
Classe: Assunto:	**Execução Fiscal - ISS/ Imposto sobre Serviços**
Exequente:	**MUNICIPIO DE MIRASSOL**
Executado:	**ANDRE LUIZ DA CRUZ**

EDITAL DE CITAÇÃO, COM PRAZO DE 30 DIAS.

O(A) MM. Juiz(a) de Direito da SAF - Serviço de Anexo Fiscal, do Foro de Mirassol, Estado de São Paulo, Dr(a). Patrícia da Conceição Santos, na forma da Lei, etc.

FAZ SABER aos que virem ou tomarem conhecimento do presente edital de CITAÇÃO e INTIMAÇÃO DO(A)(S) **EXECUTADO(A)(S)** ABAIXO RELACIONADO(S), expedido com prazo de **30** dias úteis, que, por este Juízo e respectivo Cartório, processa(m)-se a(s) Execução(ões) Fiscal(is) que lhe(s) move MUNICIPIO DE MIRASSOL, para cobrança de dívidas provenientes de **ISS/ Imposto sobre Serviços**. Encontrando-se o(s)Executado(a)(s), abaixo relacionado(s), em lugar incerto e não sabido, foi determinada a **CITAÇÃO e INTIMAÇÃO** do(s) mesmo(s), por edital, por intermédio do qual FICA(M) CITADAS(S) e INTIMADO(A(S) de seu inteiro teor para, no prazo de **05 (cinco) dias úteis**, pagar(em) o(s) débito(s) apontado(s) na(s) C.D.A., que poderá ser visualizado pela internet, acrescido(s) dos encargos legais nela(s) especificados, juros de mora, correção monetária e honorários advocatícios, custas e despesas judiciais**, a ser recolhida em guia DARE- código da receita 230-6 (satisfação da execução)** e entregar a guia paga no SAF, endereço supra, sob **pena de negativação do(s) seu nome(s) no CADIN** - cadastro de inadimplentes do Governo - (Serviço de negativação/Proteção ao crédito Governamental). O pagamento das custas judiciais deverá ser feito na rede bancária ou casas lotéricas. **Para emissão da guia Dare, acessar o seguinte endereço na internet:** https://portaldecustas.tjsp.jus.br/portaltjsp/pages/custas/new, ou garantir a execução na forma do disposto no artigo 9º da Lei 6.830/80, sob pena de serem penhorados bens suficientes para satisfação do débito. O Edital será publicado e afixado na forma da lei.

Executada: ANDRE LUIZ DA CRUZ
Documentos da Executada: CPF: 344.102.938-00
Execução Fiscal nº: 1502047-31.2021.8.26.0358
Classe – Assunto: Execução Fiscal - ISS/ Imposto sobre Serviços
Data da Inscrição: 03/02/2021
Nº da Inscrição no Registro da Dívida Ativa: 1154/2021
Valor da Dívida: R$ 637,39 - atualizado até 03/02/2021

NADA MAIS. Dado e passado nesta cidade de Mirassol, aos 31 de outubro de 2023.

DOCUMENTO ASSINADO DIGITALMENTE NOS TERMOS DA LEI 11.419/2006, CONFORME IMPRESSÃO À MARGEM DIREITA

Este documento é cópia do original, assinado digitalmente por PATRICIA DA CONCEICAO SANTOS, liberado nos autos em 01/11/2023 às 08:52 .
Para conferir o original, acesse o site https://esaj.tjsp.jus.br/pastadigital/pg/abrirConferenciaDocumento.do, informe o processo 1502047-31.2021.8.26.0358 e código A992408.

fls. 34

TRIBUNAL DE JUSTIÇA DO ESTADO DE SÃO PAULO
COMARCA DE MIRASSOL
FORO DE MIRASSOL
SAF - SERVIÇO DE ANEXO FISCAL
Rua São Sebastião, 1939, ., Centro - CEP 15130-071, Fone: 17 - 3253-1002, Mirassol-SP - E-mail: mirassolfaz@tjsp.jus.br
Horário de Atendimento ao Público: das 13h00min às17h00min

EDITAL DE CITAÇÃO E INTIMAÇÃO DO(A)(S) EXECUTADO(A)(S)
PROCESSO DIGITAL

Processo Digital nº:	**1502607-36.2022.8.26.0358**
Classe: Assunto:	**Execução Fiscal - IPTU/ Imposto Predial e Territorial Urbano**
Exequente:	**MUNICIPIO DE MIRASSOL**
Executado:	**NEILHOVAN ROGERIO MIGLIATTI e outro**

EDITAL DE CITAÇÃO E INTIMAÇÃO, COM PRAZO DE 30 DIAS.

O(A) MM. Juiz(a) de Direito da SAF - Serviço de Anexo Fiscal, do Foro de Mirassol, Estado de São Paulo, Dr(a). **Patrícia da Conceição Santos**, na forma da Lei, etc.

FAZ SABER aos que virem ou tomarem conhecimento do presente edital de **CITAÇÃO E INTIMAÇÃO DO(A)(S) EXECUTADO(A)(S) ABAIXO RELACIONADA(S)**, expedido com prazo de **30** dias úteis, que, por este Juízo e respectivo Cartório, processa(m)-se a(s) Execução(ões) Fiscal(is) que lhe(s) move **MUNICIPIO DE MIRASSOL**, para cobrança de dívidas provenientes de **IPTU/ Imposto Predial e Territorial Urbano**. Encontrando-se o(s) Executado(a)(s), abaixo relacionado(s), em lugar incerto e não sabido, foi determinada a **CITAÇÃO E INTIMAÇÃO** do(s) mesmo(s), por edital, por intermédio do qual **FICA(M) CITADA(S) E INTIMADA(S)** de seu inteiro teor para, no prazo de 05 (cinco) dias úteis, pagar(em) o(s) débito(s) apontado(s) na(s) C.D.A., acrescido(s) dos encargos legais nela(s) especificados, juros de mora, correção monetária e honorários advocatícios, custas e despesas judiciais, ou garantir a execução na forma do disposto no artigo 9º da Lei 6.830/80, sob pena de serem penhorados bens suficientes para satisfação do débito. **Fica V. Sa intimada para o pagamento das custas/despesas judiciais comparecendo no cartório do DISTRIBUIDOR local, em caso de dúvida, para emissão da(s) guia(s), ou solicitar via o e-mail jvolpe@tjsp.jus.br,** informar o nº deste processo no campo informações complementares; e, entregar a guia paga no SAF, endereço supra, sob **pena de negativação do(s) seu nome(s) no CADIN** - cadastro de inadimplentes do Governo - (Serviço de negativação/Proteção ao crédito Governamental. O Edital será publicado e afixado na forma da lei. Nada mais.

Executada: NEILHOVAN ROGERIO MIGLIATTI
Documentos da Executada: CPF: 334.323.858-97
Executada: FRANCILENE QUEIROGA DA SILVA MIGLIATTI
Documentos da Executada: CPF - 351.368.348-03
Execução Fiscal nº: 1502607-36.2022.8.26.0358
Classe – Assunto: Execução Fiscal - IPTU/ Imposto Predial e Territorial Urbano
Data da Inscrição: 31/12/2020 e outras
Nº da Inscrição no Registro da Dívida Ativa: 1161/2022
Valor da Dívida: R$ 1.195,22 Atualizado até 03/05/2022

NADA MAIS. Dado e passado nesta cidade de Mirassol, aos 07 de novembro de 2023.

DOCUMENTO ASSINADO DIGITALMENTE NOS TERMOS DA LEI 11.419/2006, CONFORME IMPRESSÃO À MARGEM DIREITA

Este documento é cópia do original, assinado digitalmente por PATRICIA DA CONCEICAO SANTOS, liberado nos autos em 08/11/2023 às 08:45 .
Para conferir o original, acesse o site https://esaj.tjsp.jus.br/pastadigital/pg/abrirConferenciaDocumento.do, informe o processo 1502607-36.2022.8.26.0358 e código A9E57E4.

fls. 24

TRIBUNAL DE JUSTIÇA DO ESTADO DE SÃO PAULO
COMARCA DE MIRASSOL
FORO DE MIRASSOL
SAF - SERVIÇO DE ANEXO FISCAL
Rua São Sebastião, 1939, ., Centro - CEP 15130-071, Fone: 17 - 3253-1002, Mirassol-SP - E-mail: mirassolfaz@tjsp.jus.br
Horário de Atendimento ao Público: das 13h00min às17h00min

EDITAL DE CITAÇÃO E INTIMAÇÃO PAGAMENTO DE CUSTAS JUDICIAIS

Processo Digital nº:	**1503374-74.2022.8.26.0358**
Classe: Assunto:	**Execução Fiscal - ISS/ Imposto sobre Serviços**
Exequente:	**MUNICIPIO DE MIRASSOL**
Executado:	**BRUNO RODRIGUES ALVES LIMA**

EDITAL DE CITAÇÃO, COM PRAZO DE 30 DIAS.

O(A) MM. Juiz(a) de Direito da SAF - Serviço de Anexo Fiscal, do Foro de Mirassol, Estado de São Paulo, Dr(a). Patrícia da Conceição Santos, na forma da Lei, etc.

FAZ SABER aos que virem ou tomarem conhecimento do presente edital de CITAÇÃO e INTIMAÇÃO DO(A)(S) **EXECUTADO(A)(S)** ABAIXO RELACIONADO(S), expedido com prazo de **30** dias úteis, que, por este Juízo e respectivo Cartório, processa(m)-se a(s) Execução(ões) Fiscal(is) que lhe(s) move MUNICIPIO DE MIRASSOL, para cobrança de dívidas provenientes de **ISS/ Imposto sobre Serviços**. Encontrando-se o(s)Executado(a)(s), abaixo relacionado(s), em lugar incerto e não sabido, foi determinada a **CITAÇÃO e INTIMAÇÃO** do(s) mesmo(s), por edital, por intermédio do qual FICA(M) CITADAS(S) e INTIMADO(A(S) de seu inteiro teor para, no prazo de **05 (cinco) dias úteis**, pagar(em) o(s) débito(s) apontado(s) na(s) C.D.A., que poderá ser visualizado pela internet, acrescido(s) dos encargos legais nela(s) especificados, juros de mora, correção monetária e honorários advocatícios, custas e despesas judiciais, **a ser recolhida em guia DARE- código da receita 230-6 (satisfação da execução)** e entregar a guia paga no SAF, endereço supra, sob **pena de negativação do(s) seu nome(s) no CADIN** - cadastro de inadimplentes do Governo - (Serviço de negativação/Proteção ao crédito Governamental). O pagamento das custas judiciais deverá ser feito na rede bancária ou casas lotéricas. **Para emissão da guia Dare, acessar o seguinte endereço na internet:** https://portaldecustas.tjsp.jus.br/portaltjsp/pages/custas/new, ou garantir a execução na forma do disposto no artigo 9º da Lei 6.830/80, sob pena de serem penhorados bens suficientes para satisfação do débito. O Edital será publicado e afixado na forma da lei.

Executada: BRUNO RODRIGUES ALVES LIMA
Documentos da Executada: CPF: 394.710.958-08
Execução Fiscal nº: 1503374-74.2022.8.26.0358
Classe – Assunto: Execução Fiscal - ISS/ Imposto sobre Serviços
Data da Inscrição: 11/08/2022
Nº da Inscrição no Registro da Dívida Ativa: 1928/2022
Valor da Dívida: R$ 674,10 - atualizado até 11/08/2022

NADA MAIS. Dado e passado nesta cidade de Mirassol, aos 31 de outubro de 2023.

DOCUMENTO ASSINADO DIGITALMENTE NOS TERMOS DA LEI 11.419/2006, CONFORME IMPRESSÃO À MARGEM DIREITA

Este documento é cópia do original, assinado digitalmente por PATRICIA DA CONCEICAO SANTOS, liberado nos autos em 01/11/2023 às 08:52 .
Para conferir o original, acesse o site https://esaj.tjsp.jus.br/pastadigital/pg/abrirConferenciaDocumento.do, informe o processo 1503374-74.2022.8.26.0358 e código A992414.

fls. 28

TRIBUNAL DE JUSTIÇA DO ESTADO DE SÃO PAULO
COMARCA DE MIRASSOL
FORO DE MIRASSOL
SAF - SERVIÇO DE ANEXO FISCAL
Rua São Sebastião, 1939, ., Centro - CEP 15130-071, Fone: 17 - 3253-1002, Mirassol-SP - E-mail: mirassolfaz@tjsp.jus.br
Horário de Atendimento ao Público: das 13h00min às17h00min

EDITAL DE CITAÇÃO E INTIMAÇÃO PAGAMENTO DE CUSTAS JUDICIAIS

Processo Digital nº:	**1503814-36.2023.8.26.0358**
Classe: Assunto:	**Execução Fiscal - IPTU/ Imposto Predial e Territorial Urbano**
Exequente:	**MUNICIPIO DE MIRASSOL**
Executado:	**ESOLIO DA DANIEL SALVADOR**

EDITAL DE CITAÇÃO, COM PRAZO DE 30 DIAS.

O(A) MM. Juiz(a) de Direito da SAF - Serviço de Anexo Fiscal, do Foro de Mirassol, Estado de São Paulo, Dr(a). Patrícia da Conceição Santos, na forma da Lei, etc.

FAZ SABER aos que virem ou tomarem conhecimento do presente edital de CITAÇÃO e INTIMAÇÃO DO(A)(S) **EXECUTADO(A)(S)** ABAIXO RELACIONADO(S), expedido com prazo de **30** dias úteis, que, por este Juízo e respectivo Cartório, processa(m)-se a(s) Execução(ões) Fiscal(is) que lhe(s) move MUNICIPIO DE MIRASSOL, para cobrança de dívidas provenientes de **IPTU/ Imposto Predial e Territorial Urbano**. Encontrando-se o(s)Executado(a)(s), abaixo relacionado(s), em lugar incerto e não sabido, foi determinada a **CITAÇÃO e INTIMAÇÃO** do(s) mesmo(s), por edital, por intermédio do qual FICA(M) CITADAS(S) e INTIMADO(A(S) de seu inteiro teor para, no prazo de **05 (cinco) dias úteis**, pagar(em) o(s) débito(s) apontado(s) na(s) C.D.A., que poderá ser visualizado pela internet, acrescido(s) dos encargos legais nela(s) especificados, juros de mora, correção monetária e honorários advocatícios, custas e despesas judiciais**, a ser recolhida em guia DARE- código da receita 230-6 (satisfação da execução)** e entregar a guia paga no SAF, endereço supra, sob **pena de negativação do(s) seu nome(s) no CADIN** - cadastro de inadimplentes do Governo - (Serviço de negativação/Proteção ao crédito Governamental). O pagamento das custas judiciais deverá ser feito na rede bancária ou casas lotéricas. **Para emissão da guia Dare, acessar o seguinte endereço na internet:** https://portaldecustas.tjsp.jus.br/portaltjsp/pages/custas/new, ou garantir a execução na forma do disposto no artigo 9º da Lei 6.830/80, sob pena de serem penhorados bens suficientes para satisfação do débito. O Edital será publicado e afixado na forma da lei.

Executada: ESOLIO DA DANIEL SALVADOR
Documentos da Executada: CPF: 159.275.958-04
Execução Fiscal nº: 1503814-36.2023.8.26.0358
Classe – Assunto: Execução Fiscal - IPTU/ Imposto Predial e Territorial Urbano
Data da Inscrição: 04/04/2023
Nº da Inscrição no Registro da Dívida Ativa: 3632/2023
Valor da Dívida: R$ 730,32 - atualizado até 04/04/2023

NADA MAIS. Dado e passado nesta cidade de Mirassol, aos 31 de outubro de 2023.

DOCUMENTO ASSINADO DIGITALMENTE NOS TERMOS DA LEI 11.419/2006, CONFORME IMPRESSÃO À MARGEM DIREITA

Este documento é cópia do original, assinado digitalmente por PATRICIA DA CONCEICAO SANTOS, liberado nos autos em 01/11/2023 às 08:52 .
Para conferir o original, acesse o site https://esaj.tjsp.jus.br/pastadigital/pg/abrirConferenciaDocumento.do, informe o processo 1503814-36.2023.8.26.0358 e código A9923F7.

fls. 43

TRIBUNAL DE JUSTIÇA DO ESTADO DE SÃO PAULO
COMARCA DE MIRASSOL
FORO DE MIRASSOL
SAF - SERVIÇO DE ANEXO FISCAL
Rua São Sebastião, 1939, ., Centro - CEP 15130-071, Fone: 17 - 3253-1002, Mirassol-SP - E-mail: mirassolfaz@tjsp.jus.br
Horário de Atendimento ao Público: das 13h00min às17h00min

EDITAL DE CITAÇÃO E INTIMAÇÃO DO(A)(S) EXECUTADO(A)(S)
PROCESSO DIGITAL

Processo Digital nº:	**1505981-94.2021.8.26.0358**
Classe: Assunto:	**Execução Fiscal - IPTU/ Imposto Predial e Territorial Urbano**
Exequente:	**MUNICIPIO DE MIRASSOL**
Executado:	**ESPOLIO DE CECILIA MARIANA DA SILVA**

EDITAL DE CITAÇÃO E INTIMAÇÃO, COM PRAZO DE 30 DIAS.

O(A) MM. Juiz(a) de Direito da SAF - Serviço de Anexo Fiscal, do Foro de Mirassol, Estado de São Paulo, Dr(a). **ANDRE DA FONSECA TAVARES**, na forma da Lei, etc.

FAZ SABER aos que virem ou tomarem conhecimento do presente edital de **CITAÇÃO E INTIMAÇÃO DO(A)(S) EXECUTADO(A)(S) ABAIXO RELACIONADA(S)**, expedido com prazo de **30** dias úteis, que, por este Juízo e respectivo Cartório, processa(m)-se a(s) Execução(ões) Fiscal(is) que lhe(s) move **MUNICIPIO DE MIRASSOL**, para cobrança de dívidas provenientes de **IPTU/ Imposto Predial e Territorial Urbano**. Encontrando-se o(s) Executado(a)(s), abaixo relacionado(s), em lugar incerto e não sabido, foi determinada a **CITAÇÃO E INTIMAÇÃO** do(s) mesmo(s), por edital, por intermédio do qual **FICA(M) CITADA(S) E INTIMADA(S)** de seu inteiro teor para, no prazo de 05 (cinco) dias úteis, pagar(em) o(s) débito(s) apontado(s) na(s) C.D.A., acrescido(s) dos encargos legais nela(s) especificados, juros de mora, correção monetária e honorários advocatícios, custas e despesas judiciais, ou garantir a execução na forma do disposto no artigo 9º da Lei 6.830/80, sob pena de serem penhorados bens suficientes para satisfação do débito. **Fica V. Sa intimada para o pagamento das custas/despesas judiciais comparecendo no cartório do DISTRIBUIDOR local, em caso de dúvida, para emissão da(s) guia(s), ou solicitar via o e-mail jvolpe@tjsp.jus.br,** informar o nº deste processo no campo informações complementares; e, entregar a guia paga no SAF, endereço supra, sob **pena de negativação do(s) seu nome(s) no CADIN** - cadastro de inadimplentes do Governo - (Serviço de negativação/Proteção ao crédito Governamental. O Edital será publicado e afixado na forma da lei. Nada mais.

Executada: ESPOLIO DE CECILIA MARIANA DA SILVA, Espólio
Documentos da Executada: CPF: 104.014.888-37
Execução Fiscal nº: 1505981-94.2021.8.26.0358
Classe – Assunto: Execução Fiscal - IPTU/ Imposto Predial e Territorial Urbano
Data da Inscrição: 31/12/2016 e outras
Nº da inscrição no Registro da Dívida Ativa: 5696/2021
Valor da Dívida: R$ 1.026,90 - Atualizado até: 21/06/2021

NADA MAIS. Dado e passado nesta cidade de Mirassol, aos 02 de outubro de 2023.

DOCUMENTO ASSINADO DIGITALMENTE NOS TERMOS DA LEI 11.419/2006, CONFORME IMPRESSÃO À MARGEM DIREITA

Este documento é cópia do original, assinado digitalmente por ANDRE DA FONSECA TAVARES, liberado nos autos em 09/10/2023 às 11:43 .
Para conferir o original, acesse o site https://esaj.tjsp.jus.br/pastadigital/pg/abrirConferenciaDocumento.do, informe o processo 1505981-94.2021.8.26.0358 e código A787995.

fls. 43

TRIBUNAL DE JUSTIÇA DO ESTADO DE SÃO PAULO
COMARCA DE MIRASSOL
FORO DE MIRASSOL
SAF - SERVIÇO DE ANEXO FISCAL
Rua São Sebastião, 1939, ., Centro - CEP 15130-000, Fone: 17 - 3253-1002, Mirassol-SP - E-mail: mirassolfaz@tjsp.jus.br
Horário de Atendimento ao Público: das 13h00min às17h00min

EDITAL DE CITAÇÃO E INTIMAÇÃO PAGAMENTO DE CUSTAS JUDICIAIS

Processo Digital nº:	**1506215-47.2019.8.26.0358**
Classe: Assunto:	**Execução Fiscal - Dívida Ativa**
Exequente:	**PREFEITURA MUNICIPAL DE MIRASSOL**
Executado:	**Jesus Munhoz & Cia Ltda e outro**

EDITAL DE CITAÇÃO, COM PRAZO DE 30 DIAS.

O(A) MM. Juiz(a) de Direito da SAF - Serviço de Anexo Fiscal, do Foro de Mirassol, Estado de São Paulo, Dr(a). Marcos Takaoka, na forma da Lei, etc.

FAZ SABER aos que virem ou tomarem conhecimento do presente edital de CITAÇÃO e INTIMAÇÃO DO(A)(S) **EXECUTADO(A)(S)** ABAIXO RELACIONADO(S), expedido com prazo de **30** dias úteis, que, por este Juízo e respectivo Cartório, processa(m)-se a(s) Execução(ões) Fiscal(is) que lhe(s) move PREFEITURA MUNICIPAL DE MIRASSOL, para cobrança de dívidas provenientes de **Dívida Ativa**. Encontrando-se o(s)Executado(a)(s), abaixo relacionado(s), em lugar incerto e não sabido, foi determinada a **CITAÇÃO e INTIMAÇÃO** do(s) mesmo(s), por edital, por intermédio do qual FICA(M) CITADAS(S) e INTIMADO(A(S) de seu inteiro teor para, no prazo de **05 (cinco) dias úteis**, pagar(em) o(s) débito(s) apontado(s) na(s) C.D.A., que poderá ser visualizado pela internet, acrescido(s) dos encargos legais nela(s) especificados, juros de mora, correção monetária e honorários advocatícios, custas e despesas judiciais**, a ser recolhida em guia DARE- código da receita 230-6 (satisfação da execução)** e entregar a guia paga no SAF, endereço supra, sob **pena de negativação do(s) seu nome(s) no CADIN** - cadastro de inadimplentes do Governo - (Serviço de negativação/Proteção ao crédito Governamental). O pagamento das custas judiciais deverá ser feito na rede bancária ou casas lotéricas. **Para emissão da guia Dare, acessar o seguinte endereço na internet:** https://portaldecustas.tjsp.jus.br/portaltjsp/pages/custas/new, ou garantir a execução na forma do disposto no artigo 9º da Lei 6.830/80, sob pena de serem penhorados bens suficientes para satisfação do débito. O Edital será publicado e afixado na forma da lei.

Executada: Jesus Munhoz & Cia Ltda e Jesus Munhoz
Documentos da Executada: CNPJ: 11.186.081/0001-82 e CPF: 974.341.678-15
Execução Fiscal nº: 1506215-47.2019.8.26.0358
Classe – Assunto: Execução Fiscal - Dívida Ativa
Data da Inscrição: 24/06/2019
Nº da inscrição no Registro da Dívida Ativa: 6967/2019
Valor da Dívida: R$ 1.418,08 - atualizado até 04/07/2019

NADA MAIS. Dado e passado nesta cidade de Mirassol, aos 01 de agosto de 2022.

DOCUMENTO ASSINADO DIGITALMENTE NOS TERMOS DA LEI 11.419/2006, CONFORME IMPRESSÃO À MARGEM DIREITA

Este documento é cópia do original, assinado digitalmente por MARCOS TAKAOKA, liberado nos autos em 01/08/2022 às 17:10 .
Para conferir o original, acesse o site https://esaj.tjsp.jus.br/pastadigital/pg/abrirConferenciaDocumento.do, informe o processo 1506215-47.2019.8.26.0358 e código 88CA947.

fls. 33

TRIBUNAL DE JUSTIÇA DO ESTADO DE SÃO PAULO
COMARCA DE MIRASSOL
FORO DE MIRASSOL
SAF - SERVIÇO DE ANEXO FISCAL
Rua São Sebastião, 1939, ., Centro - CEP 15130-071, Fone: 17 - 3253-1002, Mirassol-SP - E-mail: mirassolfaz@tjsp.jus.br
Horário de Atendimento ao Público: das 13h00min às17h00min

EDITAL DE CITAÇÃO E INTIMAÇÃO DO(A)(S) EXECUTADO(A)
PROCESSO DIGITAL

Processo Digital nº:	**1506404-25.2019.8.26.0358**
Classe: Assunto:	**Execução Fiscal - Taxa de Licenciamento de Estabelecimento**
Exequente:	**PREFEITURA MUNICIPAL DE MIRASSOL**
Executado:	**SIDNEI SOUZA DE OLIVEIRA**

EDITAL DE CITAÇÃO E INTIMAÇÃO, COM PRAZO DE 30 DIAS.

O(A) MM. Juiz(a) de Direito da SAF - Serviço de Anexo Fiscal, do Foro de Mirassol, Estado de São Paulo, Dr(a). **Marcos Takaoka,** na forma da Lei, etc.

FAZ SABER aos que virem ou tomarem conhecimento do presente edital de **CITAÇÃO E INTIMAÇÃO DO(A)(S) EXECUTADO(A)(S) ABAIXO RELACIONADA(S)**, expedido com prazo de **30** dias úteis, que, por este Juízo e respectivo Cartório, processa(m)-se a(s) Execução(ões) Fiscal(is) que lhe(s) move **PREFEITURA MUNICIPAL DE MIRASSOL**, para cobrança de dívidas provenientes de **Taxa de Licenciamento de Estabelecimento**. Encontrando-se o(s) Executado(a)(s), abaixo relacionado(s), em lugar incerto e não sabido, foi determinada a **CITAÇÃO E INTIMAÇÃO** do(s) mesmo(s), por edital, por intermédio do qual **FICA(M) CITADA(S) E INTIMADA(S)** de seu inteiro teor para, no prazo de 05 (cinco) dias úteis, pagar(em) o(s) débito(s) apontado(s) na(s) C.D.A., acrescido(s) dos encargos legais nela(s) especificados, juros de mora, correção monetária e honorários advocatícios, custas e despesas judiciais, ou garantir a execução na forma do disposto no artigo 9º da Lei 6.830/80, sob pena de serem penhorados bens suficientes para satisfação do débito. **Fica V. Sa intimada para o pagamento das custas/despesas judiciais comparecendo no cartório do DISTRIBUIDOR local, em caso de dúvida para emissão da(s) guia(s), ou solicitar via o e-mail jvolpe@tjsp.jus.br,** informar o nº deste processo no campo informações complementares; e, entregar a guia paga no SAF, endereço supra, sob **pena de negativação do(s) seu nome(s) no CADIN** - cadastro de inadimplentes do Governo - (Serviço de negativação/Proteção ao crédito Governamental. O Edital será publicado e afixado na forma da lei. Nada mais.

Executada: SIDNEI SOUZA DE OLIVEIRA
Documentos da Executada: CPF: 725.923.119-04
Execução Fiscal nº: 1506404-25.2019.8.26.0358
Classe – Assunto: Execução Fiscal - Taxa de Licenciamento de Estabelecimento
Data da Inscrição: 10/01/2017 e outras
Nº da Inscrição no Registro da Dívida Ativa: 7449/2019
Valor da Dívida: R$ 731,50 Atualizado até 05/07/2019

NADA MAIS. Dado e passado nesta cidade de Mirassol, aos 27 de outubro de 2023.

DOCUMENTO ASSINADO DIGITALMENTE NOS TERMOS DA LEI 11.419/2006, CONFORME IMPRESSÃO À MARGEM DIREITA

Este documento é cópia do original, assinado digitalmente por MARCOS TAKAOKA, liberado nos autos em 27/10/2023 às 17:26 .
Para conferir o original, acesse o site https://esaj.tjsp.jus.br/pastadigital/pg/abrirConferenciaDocumento.do, informe o processo 1506404-25.2019.8.26.0358 e código A9509B4.

fls. 40

TRIBUNAL DE JUSTIÇA DO ESTADO DE SÃO PAULO
COMARCA DE MIRASSOL
FORO DE MIRASSOL
SAF - SERVIÇO DE ANEXO FISCAL
Rua São Sebastião, 1939, ., Centro - CEP 15130-071, Fone: 17 - 3253-1002, Mirassol-SP - E-mail: mirassolfaz@tjsp.jus.br
Horário de Atendimento ao Público: das 13h00min às17h00min

EDITAL DE CITAÇÃO E INTIMAÇÃO PAGAMENTO DE CUSTAS JUDICIAIS

Processo Digital nº:	**1506517-76.2019.8.26.0358**
Classe: Assunto:	**Execução Fiscal - Dívida Ativa**
Exequente:	**PREFEITURA MUNICIPAL DE MIRASSOL**
Executado:	**Ambiental Jk Analitica Ltda e outro**

EDITAL DE CITAÇÃO, COM PRAZO DE 30 DIAS.

O(A) MM. Juiz(a) de Direito da SAF - Serviço de Anexo Fiscal, do Foro de Mirassol, Estado de São Paulo, Dr(a). Patrícia da Conceição Santos, na forma da Lei, etc.

FAZ SABER aos que virem ou tomarem conhecimento do presente edital de CITAÇÃO e INTIMAÇÃO DO(A)(S) **EXECUTADO(A)(S)** ABAIXO RELACIONADO(S), expedido com prazo de **30** dias úteis, que, por este Juízo e respectivo Cartório, processa(m)-se a(s) Execução(ões) Fiscal(is) que lhe(s) move PREFEITURA MUNICIPAL DE MIRASSOL, para cobrança de dívidas provenientes de **Dívida Ativa**. Encontrando-se o(s)Executado(a)(s), abaixo relacionado(s), em lugar incerto e não sabido, foi determinada a **CITAÇÃO e INTIMAÇÃO** do(s) mesmo(s), por edital, por intermédio do qual FICA(M) CITADAS(S) e INTIMADO(A(S) de seu inteiro teor para, no prazo de **05 (cinco) dias úteis**, pagar(em) o(s) débito(s) apontado(s) na(s) C.D.A., que poderá ser visualizado pela internet, acrescido(s) dos encargos legais nela(s) especificados, juros de mora, correção monetária e honorários advocatícios, custas e despesas judiciais, **a ser recolhida em guia DARE- código da receita 230-6 (satisfação da execução)** e entregar a guia paga no SAF, endereço supra, sob **pena de negativação do(s) seu nome(s) no CADIN** - cadastro de inadimplentes do Governo - (Serviço de negativação/Proteção ao crédito Governamental). O pagamento das custas judiciais deverá ser feito na rede bancária ou casas lotéricas. **Para emissão da guia Dare, acessar o seguinte endereço na internet:** https://portaldecustas.tjsp.jus.br/portaltjsp/pages/custas/new, ou garantir a execução na forma do disposto no artigo 9º da Lei 6.830/80, sob pena de serem penhorados bens suficientes para satisfação do débito. O Edital será publicado e afixado na forma da lei.

Executada: Ambiental Jk Analitica Ltda e Juliana Aparecida da Silva
Documentos da Executada: CNPJ: 19.749.369/0001-20 e CPF: 354.525.848-38
Execução Fiscal nº: 1506517-76.2019.8.26.0358
Classe – Assunto: Execução Fiscal - Dívida Ativa
Data da Inscrição: 10/07/2019
Nº da inscrição no Registro da Dívida Ativa: 7623/2019
Valor da Dívida: R$ 7.881,94 - atualizado até 10/07/2019

NADA MAIS. Dado e passado nesta cidade de Mirassol, aos 31 de outubro de 2023.

DOCUMENTO ASSINADO DIGITALMENTE NOS TERMOS DA LEI 11.419/2006, CONFORME IMPRESSÃO À MARGEM DIREITA

Este documento é cópia do original, assinado digitalmente por PATRICIA DA CONCEICAO SANTOS, liberado nos autos em 01/11/2023 às 08:52 .
Para conferir o original, acesse o site https://esaj.tjsp.jus.br/pastadigital/pg/abrirConferenciaDocumento.do, informe o processo 1506517-76.2019.8.26.0358 e código A9939AB.