+ obras



+ turismo

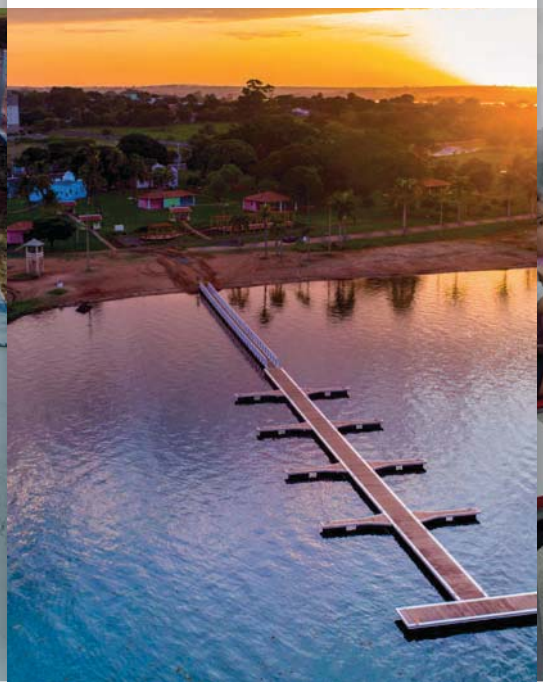

+ educação



DIÁRIO OFICIAL
ESTÂNCIA TURÍSTICA DE PEREIRA BARRETO

pereirabarreto.sp.gov.br

Terça-feira, 27 de fevereiro de 2024 · Ano XI | Edição nº 2414

Publicação Oficial da Estância Turística de Pereira Barreto, conforme Lei Municipal nº 4.322, de 14 de fevereiro de 2014

+ saúde



+ cultura



+ esporte



SUMÁRIO

Terça-feira, 27 de fevereiro de 2024
Ano XI | Edição nº 2414

Poder Executivo 3
Outros Atos 3
Serviço Autônomo de Água e Esgoto 5
Outros Atos 5
Poder Legislativo 6
Outros Atos 6



PODER EXECUTIVO

Outros Atos

NOTIFICAÇÃO - AUTO DE IMPOSIÇÃO DE PENALIDADE DE MULTA - AIP Nº 1450.

Valor: R$ 1.308,32 (HUM MIL TREZENTOS E OITO E TRES REAIS E TRINTA E DOIS CENTAVOS)

No. Protocolo: 138/24-PB

Data de Protocolo: 08/08/2023

Nome/Razão Social: FAGNER BRITO BARROS QUEIROZ

CPF: XXX.XXX.XXX-XX

RG: XX.XXX.XXX-X

Endereço/Imóvel: RUA: XXXXXXXXX Nº:XX QUADRA:XX LOTE:XX BAIRRO: XXXXXXXXXXXXX

Município: PEREIRA BARRETO CEP:XXXXX-XXX UF: SP

Residente: ENDEREÇO XXXXXXXXX Nº XXX.

CEP:XXXXX-XXX UF: SP

A DIRETORA DO DEPARTAMENTO DE VIGILÂNCIA SANITÁRIA DE PEREIRA BARRETO NOTIFICA O SR. FAGNER BRITO BARROS QUEIROZ.

O interessado incorreu em infração considerada de risco à saúde, por XXXXXXXXXXXXXXXXXXXXX

Fica imposta a Penalidade de Multa no valor de R$ 1.308,32 (HUM MIL TREZENTOS E OITO E TRES REAIS E TRINTA E DOIS CENTAVOS) , correspondente a 08 (quatro) UR (Unidade de Referência do Município).

CONTRARIA: o disposto no Artigo 11º da Lei Municipal nº 3.918, de 27 de dezembro 2010.

Pereira Barreto/SP, Terça-Feira, 27 de Fevereiro de 2024.

.....

JUSTIFICATIVA

DISPENSA DE CHAMAMENTO PÚBLICO

PROCESSO SMAS 03/2024

OSC: APAE - Associação de Pais e Amigos dos Excepcionais de Pereira Barreto

CNPJ: 49.579.972/0001 - 71

Objeto: Repasse dos Recursos oriundos de **Emendas Impositivas Municipal** ao FMAS para **despesas de Custeio para o SPSE - Serviço de Proteção Social Especial para PCD - Pessoas com deficiência e suas Famílias**

I - Da Justificativa:

Foram realizadas as seguintes Emendas impositivas para o objeto e OSC acima qualificados na Lei Orçamentária Municipal de 2024 do Fundo Municipal de Assistência Social :

Nº da Emenda	Valor
13	R$ 5.000,00
39	R$ 20.000,00
69	R$ 20.000,00
81	R$ 20.000,00
92	R$ 12.750,00
Total	**R$ 77.750,00**

Considerando que as emendas são ao FMAS - Fundo Municipal de Assistência Social, o assunto foi apreciado **e aprovado pelo CMAS - Conselho Municipal de Assistência Social** conforme Resolução CMAS 03/2024. Sendo assim, a Secretaria Municipal de Assistência Social prosseguiu com os procedimentos para formalização da parceria.

A OSC APAE de Pereira Barreto possui inscrição no CMAS - Conselho Municipal de Assistência Social para a execução do SPSE para PCD e suas famílias.

A OSC APAE de Pereira Barreto possui o certificado de Credenciamento atualizado em 04 de dezembro de 2023 junto a SMAS - Secretaria Municipal de Assistência Social para a execução do SPSE para PCD e suas famílias, bem

como possui o Termo de Colaboração 03/2024 em vigência para a cofinanciamento do referido Serviço Socioassistencial.

A OSC APAE de Pereira Barreto é a única credenciada até o presente momento na Secretaria Municipal de Assistência Social para execução do SPSE para PCD e suas famílias.

A Comissão de Credenciamento manifestou parecer favorável referente a documentação apresentada e o Plano de Trabalho, para a formalização da parceira com recursos oriundos de Emenda Impositiva ao FMAS - Fundo Municipal de Assistência Social.

Conclusão:

Assim, considerando que o recurso a ser transferido trata-se de Emenda Impositiva Municipal e conforme art. 29 da Lei 13.019/2014 poderão ser celebrados sem chamamento público, bem como considerando ainda o inciso VI do artigo 30 da Lei nº 13.019/2014 alterada pela Lei 13.204/2015 que prevê a dispensa do chamamento público no caso de atividades voltadas ou vinculadas a serviços de assistência social, desde que executado por organização da sociedade civil previamente credenciada pelo órgão gestor da respectiva política, justificamos que o **Termo de Fomento poderá ser formalizado por dispensa de chamamento público**.

Estância Turística de Pereira Barreto, 27 de Fevereiro de 2024.

Angélica Cristina Dias Pereira

Secretária Municipal de Assistência Social

Prazo para Impugnação Processo SMAS 03/2024

A **justificativa da Dispensa de Chamamento Público** poderá ser objeto de ***impugnação*** no ***prazo*** de ***cinco dias*** após a publicação, cujo teor será analisado pelo administrador *público* em até ***cinco dias***. As impugnações deverão ser protocolada no Protocolo geral da Prefeitura para a Secretaria Municipal de Assistência Social identificando o Processo SMAS 03/2024.

Estância Turística de Pereira Barreto, 27 de Fevereiro de 2024.

Angélica Cristina Dias Pereira

Secretária Municipal de Assistência Social

.....

NOTIFICAÇÃO - AUTO DE IMPOSIÇÃO DE PENALIDADE DE MULTA - AIP Nº 1528.

Valor: R$ 654,16 (SEISCENTOS E CINQUENTA E QUATRO REAIS E DEZESSEIS CENTAVOS)

No. Protocolo: 120/24-PB

Data de Protocolo: 09/02/2024

Nome/Razão Social: MARIA INÊS CARBUCCI COURY

CPF: XXX.XXX.XXX-XX

RG: XX.XXX.XXX-X

Endereço/Imóvel: RUA: XXXXXXXXX Nº:XX QUADRA:XX LOTES:XX BAIRRO: XXXXXXXXXXXXX

Município: PEREIRA BARRETO CEP:XXXXX-XXX UF: SP

Residente: RUA:XXXXXXXXX Nº XXX. BAIRRO: XXXXX

CEP:XXXXX-XXX UF: MT

A DIRETORA DO DEPARTAMENTO DE VIGILÂNCIA SANITÁRIA DE PEREIRA BARRETO NOTIFICA O SRA. MARIA INÊS CARBUCCI COURY .

O interessado incorreu em infração considerada de risco à saúde, por XXXXXXXXXXXXXXXXXXXXXXXXXXXXX

Fica imposta a Penalidade de Multa no valor de R$ 654,16 (Seiscentos e Cinquenta e Quatro Reais e Dezesseis Centavos), correspondente a 04 (quatro) UR (Unidade de Referência do Município).

CONTRARIA: o disposto no Artigo 6º e 7º da Lei Municipal nº 3.918, de 27 de dezembro 2010.

Pereira Barreto/SP, Quarta -feira, 21 de Fevereiro de 2024.

.....

SERVIÇO AUTÔNOMO DE ÁGUA E ESGOTO

Outros Atos

SERVIÇO AUTÔNOMO DE ÁGUA E ESGOTO DE PEREIRA BARRETO
Av. Cel. Jonas Alves de Mello, 2026 – CEP: 15371-250 – PEREIRA BARRETO – S.P
CNPJ: 44.447.258/0001-06 - Fone: 18 3704-2373

PROCESSO Nº 005/2024

AVISO DE DISPENSA DE LICITAÇÃO N°002/2024

LEI Nº 14.133/2021

O SAAE DE PEREIRA BARRETO, conforme com Art. 75, inciso II – da Lei Federal n.º 14.133/2021, torna público aos interessados que esta autarquia municipal pretende realizar CONTRATAÇÃO DE PRESTADOR DE SERVIÇO PARA DIRIGIR E CONSERVAR VEÍCULOS AUTOMOTORES, DA FROTA DA AUTARQUIA, TAIS COMO CAMINHÕES, AUTOMÓVEIS, PICAPES E MOTOCICLETAS PARA EFETUAR O TRANSPORTE DE SERVIDORES, MATERIAIS E OUTROS, tudo conforme as disposições técnicas constantes no Termo de Referência, podendo eventuais interessados apresentarem Proposta de Preços até 01/03/2024, oportunidade em que a administração escolherá a mais vantajosa. Maiores informações através do e-mail: licitacoes@saaepereirabarreto.com.br, site: www.saaepereirabarreto.com.br ou Fone: (18)3704-2373.

Pereira Barreto, 27 de fevereiro de 2024.

Karlla Rocha Paes
Membro da comissão de licitação

PODER LEGISLATIVO

Outros Atos

ATA DA CENTÉSIMA DÉCIMA QUARTA SESSÃO ORDINÁRIA DA DÉCIMA OITAVA LEGISLATURA DA CÂMARA MUNICIPAL DA ESTÂNCIA TURÍSTICA DE PEREIRA BARRETO, ESTADO DE SÃO PAULO, REALIZADA EM DEZENOVE DE FEVEREIRO DE DOIS MIL E VINTE E QUATRO, ÀS VINTE HORAS.

PRESIDENTE: **LI CARVALHO**

1º SECRETÁRIO: **TARLEI ARLEI BENEVIDES**

AOS DEZENOVE DIAS DO MÊS DE FEVEREIRO DE DOIS MIL E VINTE E QUATRO, NA ESTÂNCIA TURÍSTICA DE PEREIRA BARRETO, NO PLENÁRIO DA CÂMARA MUNICIPAL, ÀS VINTE HORAS, REALIZOU-SE A CENTÉSIMA DÉCIMA QUARTA SESSÃO ORDINÁRIA DA DÉCIMA OITAVA LEGISLATURA, **SOB A PRESIDÊNCIA DA VEREADORA LI CARVALHO E SECRETARIADA PELO VEREADOR TARLEI ARLEI BENEVIDES.** PELO LIVRO DE COMPARECIMENTO VERIFICOU-SE A **PRESENÇA DE TODOS OS VEREADORES.** HAVENDO NÚMERO LEGAL, A PRESIDÊNCIA SOLICITOU A TODOS QUE SE COLOCASSEM DE PÉ E **"SOB A PROTEÇÃO DE DEUS",** DECLAROU ABERTOS OS TRABALHOS. **LEITURA DA ATA DA SESSÃO ANTERIOR,** EM DISCUSSÃO E VOTAÇÃO, APROVADA POR UNANIMIDADE**. LEITURA DA MENSAGEM Nº 02,** RECEBIDA DO SENHOR PREFEITO MUNICIPAL, ENCAMINHANDO O **PROJETO DE LEI Nº 04/2024**, QUE "DISPÕE SOBRE A AUTORIZAÇÃO PARA DOAÇÃO DE ÁREA DE TERRENO DE PROPRIEDADE DO MUNICÍPIO PARA CRISTINA SAYURI OKA-ME"; **LEITURA DA MENSAGEM Nº 03**, RECEBIDA DO SENHOR PREFEITO MUNICIPAL, ENCAMINHANDO O **PROJETO DE LEI Nº 05/2024** QUE "DISPÕE SOBRE A AUTORIZAÇÃO PARA DOAÇÃO DE ÁREA DE TERRENO DE PROPRIEDADE DO MUNICÍPIO PARA A EMPRESA "CK TRANSPORTES EIRELI"; **LEITURA DA MENSAGEM Nº 04**, RECEBIDA DO SENHOR PREFEITO MUNICIPAL, ENCAMINHANDO O **PROJETO DE LEI Nº 06/2024** QUE " DISPÕE SOBRE A AUTORIZAÇÃO PARA DOAÇÃO DE ÁREA DE TERRENO DE PROPRIEDADE DO MUNICÍPIO PARA "GRAZIELE DOS SANTOS OLIVEIRA DE SOUZA"; **LEITURA DA MENSAGEM Nº 05**, RECEBIDA DO SENHOR PREFEITO MUNICIPAL, ENCAMINHANDO O **PROJETO DE LEI Nº 07/2024** QUE "DISPÕE SOBRE A AUTORIZAÇÃO PARA DOAÇÃO DE ÁREA DE TERRENO DE PROPRIEDADE DO MUNICÍPIO PARA A EMPRESA "AMAURI ALVES MACEDO-ME"; **LEITURA DA MENSAGEM Nº 06,** RECEBIDA DO SENHOR PREFEITO MUNICIPAL, ENCAMINHANDO O **PROJETO DE LEI Nº 09/2024,** QUE "APLICA A REVISÃO GERAL ANUAL NOS VENCIMENTOS DOS SERVIDORES PÚBLICOS E NOS SUBSÍDIOS DOS AGENTES POLÍTICOS E DÁ OUTRAS PROVIDÊNCIAS"; **LEITURA DA MENSAGEM Nº 07**, RECEBIDA DO SENHOR PREFEITO MUNICIPAL, ENCAMINHANDO O **PROJETO DE LEI Nº 10/2024** QUE "ALTERA OS DISPOSITIVOS DA LEI MUNICIPAL Nº 4.775, DE 24 DE MARÇO DE 2020, QUE AUTORIZA A CONCESSÃO DE AUXÍLIO ALIMENTAÇÃO AOS SERVIDORES PÚBLICOS MUNICIPAIS DA PREFEITURA MUNICIPAL E DO SERVIÇO AUTÔNOMO DE ÁGUA E ESGOTO DE PEREIRA BARRETO E DÁ OUTRAS PROVIDÊNCIAS"; **LEITURA DA MENSAGEM Nº 08**, RECEBIDA DO SENHOR PREFEITO MUNICIPAL, ENCAMINHANDO O **PROJETO DE LEI Nº 11/2024** QUE "DISPÕE SOBRE A CONCESSÃO DO VALE NATALINO AOS SERVIDORES PÚBLICOS E EMPREGADOS PÚBLICOS ATIVOS E AOS AGENTES POLÍTICOS (ATIVOS) INTEGRANTES DO QUADRO DA PREFEITURA MUNICIPAL DE PEREIRA BARRETO E DO SERVIÇO AUTÔNOMO DE ÁGUA E ESGOTO DE PEREIRA BARRETO (SAAE) E DÁ OUTRAS PROVIDÊNCIAS". **LEITURA DO PROJETO DE RESOLUÇÃO Nº 01/2024** QUE **"**DISPÕE SOBRE A CONCESSÃO DE VALE-NATALINO AOS SERVIDORES DA CÂMARA MUNICIPAL DE PEREIRA BARRETO E DÁ OUTRAS PROVIDÊNCIAS", DE AUTORIA DA MESA DA CÂMARA. **LEITURA DO PROJETO DE LEI Nº 08/2024** QUE "INSTITUI A CAMPANHA MUNICIPAL "PEREIRA BARRETO MAIS VERDE", COM O OBJETIVO DE INCENTIVAR O PLANTIO DE ÁRVORES NAS VIAS E LOGRADOUROS PÚBLICOS DO MUNICÍPIO DE PEREIRA BARRETO E DÁ OUTRAS PROVIDÊNCIAS", DE AUTORIA DA VEREADORA LI CARVALHO. **LEITURA DO PROJETO DE LEI Nº 12/2024** QUE "DECLARA E RECONHECE COMO DE UTILIDADE PÚBLICA O CLUBE ATLÉTICO PEREIRABARRETENSE (CAP), DE AUTORIA DOS VEREADORES VIRGÍLIO TRENTIN E LUÍZ ANTÔNIO ARANTES GARCIA. OS PROJETOS FORAM ENCAMINHADOS ÀS COMISSÕES PARA PARECERES. **LEITURA DO REQUERIMENTO Nº: 15/2024,** SOLICITANDO A APROVAÇÃO DO PROJETO DE LEI Nº 04/2024 EM REGIME DE URGÊNCIA ESPECIAL, DE AUTORIA DO VEREADOR TARLEI ARLEI BENEVIDES, EM DISCUSSÃO E VOTAÇÃO, APROVADO POR UNANIMIDADE. **LEITURA DO REQUERIMENTO Nº 17/2024,** SOLICITANDO A APROVAÇÃO DO PROJETO DE LEI Nº 09/2024 EM REGIME DE URGÊNCIA ESPECIAL, DE AUTORIA DO VEREADOR TARLEI ARLEI BENEVIDES, EM DISCUSSÃO E VOTAÇÃO, APROVADO POR UNANIMIDADE.

LEITURA DO REQUERIMENTO Nº 18/2024, SOLICITANDO QUE O PROJETO DE LEI Nº 10/2024 FOSSE APROVADO EM REGIME DE URGENCIA ESPECIAL, DE AUTORIA DO VEREADOR TARLEI ARLEI BENEVIDES, EM DISCUSSÃO E VOTAÇÃO, APROVADO POR UNANIMIDADE. **LEITURA DO REQUERIMENTO Nº 19/2024,** SOLICITANDO QUE O PROJETO DE LEI Nº 11/2024 FOSSE APRECIADO E VOTADO EM REGIME DE URGÊNCIA ESPECIAL, DE AUTORIA DO VEREADOR TARLEI ARLEI BENEVIDES, EM DISCUSSÃO, EM VOTAÇÃO, APROVADO POR UNANIMIDADE. EM SEGUIDA PASSOU-SE À **LEITURA DOS REQUERIMENTOS NºS 09, 10, 11, 12, 13, 14, 16/2024 -** OS REQUERIMENTOS FORAM OFICIADOS. **LEITURA DAS INDICAÇÕES NÚMEROS: 20 A 37/2024 -** AS INDICAÇÕES FORAM OFICIADAS. **LEITURA DA MOÇÃO Nº 03/2024**, **DE APLAUSOS** À REVERENDA SACHIKO TAMAKI, DA ASSOCIAÇÃO DE APOIO AOS IDOSOS "MEGUMI-KAI", DE AUTORIA DO VEREADOR VIRGÍLIO TRENTIN. APÓS A LEITURA FOI EXIBIDO UM VÍDEO SOBRE A MEGUMI-KAI. EM DISCUSSÃO FIZERAM USO DA PALAVRA OS VEREADORES VIRGÍLIO TRENTIN, GILBERTO MARQUES, WALTER CAMPOS DE SOUZA, LUÍZ BOLÃO, NÍLSON ALVES MARTINS, WILSON DOS SANTOS MARTINS, SÍLVIO NOGUEIRA DO NASCIMENTO, DANIEL RODRIGUES DA SILVA, TARLEI ARLEI BENEVIDES E LI CARVALHO, EM VOTAÇÃO, APROVADA POR UNANIMIDADE. EM SEGUIDA A SESSÃO FOI SUSPENSA PARA PRESTAR AS HOMENAGENS. E APÓS FEZ SEUS AGRADECIMENTOS A REVERENDA SACHIKO TAMAKI". **LEITURA DE CONVITE DA SECRETÁRIA MUNICIPAL DE SAÚDE PARA AUDIÊNCIA PÚBLICA –** ARQUIVADO NA SECRETARIA. **LEITURA DOS PARECERES AOS PROJETOS DE LEIS NºS: 01, 03, 04, 09, 10, 11/2024 E AO PROJETO DE RESOLUÇÃO Nº 01/2024** E APÓS PASSOU-SE À **ORDEM DO DIA**: **PROJETO DE LEI N° 01/2024** QUE "INSTITUI O PROGRAMA MUNICIPAL DOMINGO DO ESPORTE E LAZER E DÁ OUTRAS PROVIDÊNCIAS", DE AUTORIA DO VEREADOR WALTER CAMPOS DE SOUZA, EM DISCUSSÃO E VOTAÇÃO, APROVADO POR UNANIMIDADE. **PROJETO DE LEI Nº 03/2024** QUE "DISPÕE SOBRE A REVALORIZAÇÃO DAS ESCALAS DE CLASSES E VENCIMENTOS DO QUADRO DE PESSOAL DA CÂMARA MUNICIPAL DA ESTÂNCIA TURÍSTICA DE PEREIRA BARRETO", DE AUTORIA DA MESA DA CÂMARA, EM DISCUSSÃO E VOTAÇÃO, APROVADO POR UNANIMIDADE. **PROJETO DE LEI Nº 04/2024**, QUE "DISPÕE SOBRE A AUTORIZAÇÃO PARA DOAÇÃO DE ÁREA DE TERRENO DE PROPRIEDADE DO MUNICÍPIO PARA CRISTINA SAYURI OKA-ME", EM DISCUSSÃO E VOTAÇÃO, APROVADO POR UNANIMIDADE. **PROJETO DE LEI Nº 09/2024** QUE "APLICA A REVISÃO GERAL ANUAL NOS VENCIMENTOS DOS SERVIDORES PÚBLICOS MUNICIPAIS, EMPREGADOS PÚBLICOS E NOS SUBSÍDIOS DOS AGENTES POLÍTICOS E DÁ OUTRAS PROVIDÊNCIAS", EM DISCUSSÃO E VOTAÇÃO, APROVADO POR UNANIMIDADE. **PROJETO DE LEI Nº 10/2024** QUE "ALTERA DISPOSITIVOS DA LEI MUNICIPAL Nº 4.775 DE 24 DE MARÇO DE 2020, QUE AUTORIZA A CONCESSÃO DE AUXÍLIO ALIMENTAÇÃO AOS SERVIDORES PÚBLICOS MUNICIPAIS DA PREFEITURA MUNICIPAL E DO SERVIÇO AUTÔNOMO DE ÁGUA E ESGOTO DE PEREIRA BARRETO E DÁ OUTRAS PROVIDÊNCIAS", EM DISCUSSÃO E VOTAÇÃO, APROVADO POR UNANIMIDADE. **PROJETO DE LEI Nº 11/2024** QUE "DISPÕE SOBRE A CONCESSÃO DO VALE NATALINO AOS SERVIDORES PÚBLICOS E EMPREGADOS PÚBLICOS ATIVOS E AOS AGENTES POLÍTICOS (ATIVOS) INTEGRANTES DO QUADRO DA PREFEITURA MUNICIPAL DE PEREIRA BARRETO E DO SERVIÇO AUTÔNOMO DE ÁGUA E ESGOTO DE PEREIRA BARRETO (SAAE) E DÁ OUTRAS PROVIDÊNCIAS", EM DISCUSSÃO E VOTAÇÃO, APROVADO POR UNANIMIDADE. OS PROJETOS APROVADOS FORAM ENCAMINHADOS AO SENHOR PREFEITO MUNICIPAL PARA SANÇÃO E PROMULGAÇÃO. **PROJETO DE RESOLUÇÃO 01/2024** – QUE "DISPÕE SOBRE A CONCESSÃO DE VALE NATALINO AOS SERVIDORES PÚBLICOS DA CÂMARA MUNICIPAL DE PEREIRA BARRETO E DÁ OUTRAS PROVIDÊNCIAS", EM DISCUSSÃO E VOTAÇÃO, APROVADO POR UNANIMIDADE. EM SEGUIDA PASSOU-SE AO **PEQUENO EXPEDIENTE:** USARAM A TRIBUNA LIVRE OS VEREADORES TARLEI ARLEI BENEVIDES, WILSON DOS SANTOS MARTINS, LUÍZ BOLÃO, NÍLSON ALVES MARTINS, GILBERTO MARQUES E VIRGÍLIO TRENTIN. NADA MAIS HAVENDO A TRATAR, A PRESIDÊNCIA SOLICITOU A TODOS QUE SE COLOCASSEM DE PÉ E "**SOB A PROTEÇÃO DE DEUS**", DECLAROU ENCERRADOS OS TRABALHOS. PARA FICAR CONSTANDO, LAVROU-SE ESTA ATA. SALA DAS SESSÕES "VALDEMIR SUMAN", AOS VINTE E SEIS DIAS DO MÊS DE FEVEREIRO DE DOIS MIL E VINTE E QUATRO.

PRESIDENTE:

SECRETÁRIO:

.....

AVISO DE CONTRATAÇÃO DIRETA

O Legislativo do Município de Pereira Barreto, por intermédio da Divisão Administrativa, torna público, por determinação da Senhora Presidente, a Sra. LIRA FRANCISCA CRUZ, para conhecimento das empresas interessadas,

observada a necessária qualificação, que está promovendo, a seguinte DISPENSA DE LICITAÇÃO de MENOR PREÇO na modalidade DISPENSA:

PROCESSO DE CONTRATAÇÃO N.º 004/2024, DISPENSA Nº 004/2024

1.1. OBJETO: Contratação de empresa para prestação de serviços continuados de informática, com aquisição de licença de uso por tempo determinado de programas específicos para o sistema de trâmites internos desta Casa de Leis, conforme condições, quantidades e exigências estabelecidas no Termo de Referência.

• **INÍCIO DO RECEBIMENTO DAS PROPOSTAS:** 27 de fevereiro de 2024.

• **FIM DO RECEBIMENTO DAS PROPOSTAS:** 05 de março de 2024.

• Valor Mensal estimado: Concomitante à seleção do fornecedor.

• O Termo de Referência será disponibilizado gratuitamente através do site: www.camarapereirabarreto.sp.gov.br na aba “Transparência, Licitações”.

• Os interessados deverão encaminhar proposta de preço para o e-mail: divisao.administrativa@camarapereirabarreto.sp.gov.br ou protocolo físico na Divisão Legislativa no endereço Rua Cozo Taguchi, nº 1423, Centro, Pereira Barreto-SP, fone: (18)3704-4455.

Pereira Barreto, 26 de fevereiro de 2024.

Amilton Moreli Braga Junior

Diretor Administrativo

.....

Câmara Municipal da Estância Turística de Pereira Barreto
Estado de São Paulo
www.camarapereirabarreto.sp.gov.br

Moção Nº 03/2024

Senhora Presidente:

Requeiro (emos) regimentalmente à Mesa, após ouvido o augusto plenário, seja inserida na ata da presente sessão ordinária esta Moção de Aplausos e Reconhecimento à senhora Sachiko Kashiwagi Tamaki, pelo brilhante trabalho realizado junto ao coletivo Megumi-Kai, associação de apoio ao idoso.

Nos 30 anos de funcionamento do Megumi-Kai (Clube Abençoado por Deus), que tem a homenageada como fundadora, Pereira Barreto pôde acompanhar o brilhante trabalho dos voluntários no cuidado com os idosos.

A equipe se reunia periodicamente, na digna missão de proporcionar ao grupo de idosos uma existência com qualidade de vida. Música, ginástica, jogos, trabalhos manuais, além da parte espiritual vêm sendo desenvolvidos junto às pessoas de mais idade, sendo fundamental na vida de todos eles.

A Câmara Municipal de Pereira Barreto vem, portanto, prestar esta singela homenagem.

Requeiro (emos) ainda que esta moção seja entregue, pessoalmente em Sessão da Câmara Municipal,

Sala das Sessões “Valdemir Suman”, 19 de fevereiro de 2024.

VIRGÍLIO ARMANDO TRENTIN DE OLIVEIRA
Vereador do Cidadania

LUIZ ANTÔNIO ARANTES GARCIA
Vereador do Republicanos

NILSON ALVES MARTINS
Vereador do PSDB

WALTER CAMPOS DE SOUZA
Vereador do Cidadania

GILBERTO MARQUES
Vereador do PL

Rua Cozo Taguchi, 1423 - Fone (18) 3704-4455- e-mail: camara@camarapereirabarreto.sp.gov.br – Pereira Barreto/SP - 15370-000

Requerimento Nº 09/2024

Senhora Presidente:

Requeremos regimentalmente à Mesa, seja encaminhado ofício ao Excelentíssimo Senhor Prefeito Municipal solicitando que informe a esta Casa de Leis o que segue:

1. Considerando a promulgação da Lei Municipal 4.696, de 09 de novembro de 2.018, que dá denominação ao recinto da Feira Municipal, passando a denominar-se Feira Municipal Vereador Otávio Canevari, por que a Prefeitura ainda não identificou o recinto com o nome descrito na lei?

2. A Prefeitura pretende fazer a identificação do prédio com o nome constante da lei?

JUSTIFICATIVA: Como a Câmara Municipal prestou uma homenagem a um ex-vereador, é importante que a Prefeitura cumpra a lei, haja vista a aprovação da referida norma ser de 2.018.

Sala das Sessões "Valdemir Suman", 05 de fevereiro de 2024.

SILVIO NOGUEIRA DO NASCIMENTO

Vereador do PL

.....

Requerimento Nº 11/2024

Senhora Presidente:

Considerando que a Prefeitura instituiu, por meio da Portaria nº 22.158, datada de 12 de julho de 2023, a Comissão de Fiscalização do Contrato Administrativo n° 8.046/2022;

Considerando que a Comissão tinha a responsabilidade de realizar a fiscalização diária da execução do contrato, elaborando relatórios detalhados sobre possíveis ou confirmadas irregularidades no cumprimento das obrigações contratuais pela Contratada, acompanhados, sempre que possível, de laudos técnicos e fotografias das ocorrências;

Considerando a necessidade de obter informações sobre os trabalhos realizados até o momento presente.

Requeremos regimentalmente à Mesa, seja encaminhado ofício ao Excelentíssimo Senhor Prefeito Municipal para que encaminhe e informe o seguinte:

1- Encaminhe cópias de todos os relatórios detalhados emitidos pela Comissão de Fiscalização do Contrato Administrativo n° 8.046/2022, juntamente com os respectivos laudos técnicos e fotografias das ocorrências, se disponíveis, desde julho de 2023 até a data atual, e informação sobre os setores aos quais foram encaminhados.

2- Informe quais as medidas tomadas pela Administração com base nos relatórios da Comissão com o envio de cópias dos documentos comprobatórios.

3- Esclareça se houve algum desconto no pagamento à empresa contratada devido ao descumprimento do contrato no período de julho de 2023 até o presente momento, ou se os pagamentos foram feitos integralmente. Informe todos os valores pagos durante esse período.

4- Informe se o Contrato Administrativo n° 8.046/2022 está sendo integralmente cumprido pela empresa contratada, conforme as especificações estabelecidas no Termo de Referência do Processo Licitatório nº 178/2021, Concorrência nº 003/2021. Se positivo, requeiro o encaminhamento de um **laudo técnico** confirmando o cumprimento. Caso negativo, requeiro informações sobre as obrigações que ainda não foram cumpridas e o prazo estimado para sua regularização.

Sala das Sessões "Valdemir Suman", 14 de fevereiro de 2024

FÁBIO JOSÉ FRANÇA

Vereador do PTB

.....

Requerimento Nº 012/2024

Senhora Presidente:

Requeremos regimentalmente à Mesa, seja encaminhado ofício ao Excelentíssimo Senhor Prefeito Municipal solicitando que informe a esta Casa de Leis o que segue:

1. Quanto às obras da Cidade das Crianças, qual a previsão de término das mesmas? Vai ser cumprido o prazo

inicial, de meados de abril?

2. Quanto já foi desembolsado pela Prefeitura, dos quase R$ 2.750.000,00 (Dois milhões e setecentos e cinquenta mil reais) para pagamento da (s) empresa (s) que está (ão) realizando a obra?

3. Este montante será custeado totalmente pela Prefeitura ou existe uma parte do Governo do Estado?

4. Qual a razão social da (s) empresa (s) que estão realizando a obra?

JUSTIFICATIVA: Para efeito de conhecimento deste vereador e dos demais interessados.

Sala das Sessões "Valdemir Suman", 08 de fevereiro de 2024.

WILSON DOS SANTOS MARTINS

Vereador do PSB

.....

Requerimento Nº 13/2024

Senhora Presidente:

Considerando que na data de 02/02/2024 a Prefeitura Municipal publicou em sua rede social oficial *Facebook* uma Nota Oficial a fim de alertar a população para que intensifique os cuidados para o combate ao mosquito transmissor da dengue;

Considerando que na última pesquisa de densidade larvária foram encontrados nos quintais visitados um grande número de recipientes com larvas;

Considerando que de acordo com a Secretaria de Saúde nossa região já apresenta um cenário de uma iminente epidemia.

Requeremos regimentalmente à Mesa, seja encaminhado ofício ao Excelentíssimo Senhor Prefeito Municipal para que informe o seguinte:

1- Quais ações de prevenção e combate à proliferação do mosquito Aedes aegypti têm sido realizadas pela Prefeitura Municipal desde o início do ano de 2024? Solicitamos a descrição detalhada das ações planejadas e em andamento.

2- Qual é a quantidade de casos suspeitos e confirmados de dengue registrados no Município nos meses de janeiro e fevereiro de 2024 e no mesmo período de 2023?

3- A Prefeitura possui algum Plano de Contingência Municipal para casos de epidemia de dengue? Em caso afirmativo, solicitamos a descrição detalhada das ações planejadas e em andamento.

4- A Prefeitura pretende realizar algum Limpa Geral em toda cidade como já realizou em anos anteriores? Se positivo, informe a programação prevista. Se negativo, esclareça as razões da não realização.

Sala das Sessões "Valdemir Suman", 09 de fevereiro de 2024.

LUIZ ANTÔNIO ARANTES GARCIA

Vereador do Republicanos

.....

Requerimento Nº 14/2024

Senhora Presidente:

Considerando a divulgação feita pela Prefeitura Municipal em seu site oficial em 24/04/2023, sobre a assinatura da ordem de serviço para o início da construção da Cidade da Criança em Pereira Barreto;

Considerando as informações fornecidas na notícia, que indicam a contratação da empresa Concresp Empreendimentos Imobiliários após licitação, com um investimento total de R$ 2.756.307,77, provenientes do Governo do Estado, e uma contrapartida municipal de R$ 241.176,61, para a realização do projeto que abrangerá banheiros, lanchonete, quadra e diversos brinquedos, ocupando cerca de 1,8 mil metros quadrados no terreno da FIAP;

Considerando as imagens do projeto divulgadas pela própria Prefeitura, as quais indicam que o local onde ficarão instalados os brinquedos é inteiramente aberto, sem nenhuma área com árvores ou sombra;

Considerando a importância crucial de esclarecer alguns pontos relacionados ao conforto térmico e bem-estar

das crianças e demais frequentadores do espaço.

Requeremos regimentalmente à Mesa, seja encaminhado ofício ao Excelentíssimo Senhor Prefeito Municipal para que informe o seguinte:

1- Se há previsão de instalação de árvores ou outras estruturas que proporcionem sombra no local onde serão instalados os brinquedos da “Cidade da Criança”;

2- Caso não haja tal previsão, quais medidas a Prefeitura pretende implantar a fim de garantir o conforto térmico dos frequentadores do parque, especialmente das crianças.

3- Detalhe o planejamento e execução das medidas mencionadas, incluindo prazos, recursos financeiros disponíveis e responsáveis pela sua implementação

Sala das Sessões “Valdemir Suman”, 09 de fevereiro de 2024

LUIZ ANTÔNIO ARANTES GARCIA

Vereador do Republicanos

.....

Requerimento Nº 15/2024

Senhora Presidente:

Requeremos regimentalmente à Mesa, seja o Projeto de Lei 04/2024, que "Dispõe sobre a doação de terreno de propriedade da municipalidade para CRISTINA SAYURI OKA - ME", apreciado e votado em regime de urgência especial.

Sala das Sessões “Valdemir Suman”, 15 de fevereiro de 2024.

TARLEI ARLEI BENEVIDES

Vereador do PV

.....

Requerimento Nº 016/2024

Senhora Presidente:

Requeremos regimentalmente à Mesa, seja encaminhado ofício ao Excelentíssimo Senhor Prefeito Municipal solicitando que envie a esta Casa de Leis informações sobre a implantação ou não de sistema de cobrança do aluguel dos quiosques da praia através de boleto ou outro meio eletrônico, conforme sugerido na Indicação 105/2023

JUSTIFICATIVA: Com a cobrança através de boleto ou outro meio eletrônico, o sistema ficaria mais seguro, tanto para a Prefeitura quanto para os servidores que gerenciam o recolhimento.

Sala das Sessões “Valdemir Suman”, 16 de fevereiro de 2024

NILSON ALVES MARTINS

Vereador do PSDB

WILSON DOS SANTOS MARTINS

Vereador do PSB

.....

Requerimento Nº 017/2024

Senhora Presidente:

Requeremos regimentalmente à Mesa, após ouvido o augusto plenário, seja o Projeto de Lei 09/2024, que "aplica a revisão geral anual nos vencimentos dos servidores públicos municipais, empregados públicos e nos subsídios dos agentes políticos e da outras providências" apreciado e votado em regime de urgência especial.

Sala das Sessões “Valdemir Suman”, 19 de fevereiro de 2024.

TARLEI ARLEI BENEVIDES

Vereador do PV

.....

Requerimento Nº 018/2024

Senhora Presidente:

Requeremos regimentalmente à Mesa, após ouvido o augusto plenário, seja o Projeto de Lei 10/2024, que "altera os dispositivos da lei municipal nº 4.775, de 24 de março de 2.020, que autoriza a concessão de auxílio alimentação aos servidores públicos municipais da prefeitura municipal e do Serviço Autônomo de Água e Esgoto de Pereira Barreto e dá outras providências" apreciado e votado em regime de urgência especial.

Sala das Sessões "Valdemir Suman", 19 de fevereiro de 2024.

TARLEI ARLEI BENEVIDES

Vereador do PV

.....

Requerimento Nº 019/2024

Senhora Presidente:

Requeremos regimentalmente à Mesa, após ouvido o augusto plenário, seja o Projeto de Lei 11/2024, que "dispõe sobre a concessão do vale natalino aos servidores públicos e empregados públicos ativos e aos agentes políticos (ativos) integrantes do quadro da Prefeitura Municipal de Pereira Barreto e do Serviço Autônomo de Água e Esgoto de Pereira Barreto (SAAE) e dá outras providências" e o Projeto de Resolução 01/2024, que "dispõe sobre a concessão de vale natalino aos servidores da Câmara Municipal de Pereira Barreto" apreciados e votados em regime de urgência especial.

Sala das Sessões "Valdemir Suman", 19 de fevereiro de 2024.

TARLEI ARLEI BENEVIDES

Vereador do PV

.....

PROTOCOLO 67/2024 - 06/02/2024 15:28

Câmara Municipal da Estância Turística de Pereira Barreto
Estado de São Paulo
www.camarapereirabarreto.sp.gov.br

Indicação Nº 20/2024

Senhora Presidente:

Indico (amos) ao Excelentíssimo Senhor Prefeito Municipal a limpeza geral do ambulatório médico do Complexo Hortifrutigranjeiro, inclusive com a roçagem do capim, além de reparos em alguns pontos, como janelas, lâmpadas, entre outros.

JUSTIFICATIVA: A situação geral do ambulatório é crítica. Tanto o estado de conservação do imóvel quanto a limpeza propriamente dita. Janelas com os vidros quebrados, lâmpadas queimadas, entre outros, são alguns exemplos da falta de manutenção. O mato alto ao redor do posto de atendimento também atrapalha, além de trazer risco de acidentes com animais peçonhentos. Mas, o mais grave é a situação dos pássaros que infestam a área de espera dos pacientes. Como esta área é coberta mas não tem forro, a incidência desses pássaros, pombos em sua maioria, acaba por deixar o local repleto de fezes e material orgânico oriundo da confecção dos ninhos. Tudo espalhado pelo chão. No mesmo ambiente onde os pacientes esperam para serem atendidos. É preciso que a Prefeitura instale um forro nesta área do imóvel, para afastar os pássaros, além de efetuar a limpeza geral do ambiente nos dias em que houver atendimento. Antes dos pacientes chegarem.

Sala das Sessões “Valdemir Suman”, 06 de fevereiro de 2024.

FÁBIO JOSÉ FRANÇA
Vereador do PTB

Rua Cozo Taguchi, 1423 - Fone (18) 3704-4455- e-mail: camara@camarapereirabarreto.sp.gov.br – Pereira Barreto/SP - 15370-422

PROTOCOLO 67/2024 - 06/02/2024 15:28



PROTOCOLO 67/2024 - 06/02/2024 15:28



PROTOCOLO 67/2024 - 06/02/2024 15:28



PROTOCOLO 67/2024 - 06/02/2024 15:28



PROTOCOLO 68/2024 - 06/02/2024 15:36

Câmara Municipal da Estância Turística de Pereira Barreto
Estado de São Paulo
www.camarapereirabarreto.sp.gov.br

Indicação Nº 21/2024

Senhora Presidente:

Indico (amos) ao Excelentíssimo Senhor Prefeito Municipal a terraplanagem na Avenida Shizuo Koide, no Complexo hortifrutigranjeiro, além da roçagem do capim nas margens desta mesma avenida.

JUSTIFICATIVA: Referida avenida tem na composição do solo muito cascalho depositado em outras terraplanagens. Acontece que, com as chuvas, a terra se esvaiu, restando apenas as pedras de tamanho grande. Os moradores e motoristas de outras localidades reclamam que estas pedras atrapalham o trânsito, causando, inclusive, danos aos pneus e suspensão dos veículos. Quanto ao capim nas margens da avenida, precisa urgentemente ser roçado, pois está invadindo o leito carroçável da via.

Sala das Sessões "Valdemir Suman", 06 de fevereiro de 2024.

FÁBIO JOSÉ FRANÇA
Vereador do PTB

Rua Cozo Taguchi, 1423 - Fone (18) 3704-4455- e-mail: camara@camarapereirabarreto.sp.gov.br – Pereira Barreto/SP - 15370-422

PROTOCOLO 68/2024 - 06/02/2024 15:36



PROTOCOLO 68/2024 - 06/02/2024 15:36



PROTOCOLO 68/2024 - 06/02/2024 15:36



Estância Turística de Pereira Barreto - SP
Diário Oficial assinado digitalmente conforme MP nº 2.200-2, de 2001, e Lei 14.063, de 2020, garantindo autenticidade, validade jurídica e integridade.

PROTOCOLO 68/2024 - 06/02/2024 15:36

Câmara Municipal da Estância Turística de Pereira Barreto
Estado de São Paulo
www.camarapereirabarreto.sp.gov.br



Rua Cozo Taguchi, 1423 - Fone (18) 3704-4455- e-mail: camara@camarapereirabarreto.sp.gov.br – Pereira Barreto/SP - 15370-422

PROTOCOLO 68/2024 - 06/02/2024 15:36



PROTOCOLO 68/2024 - 06/02/2024 15:36



PROTOCOLO 68/2024 - 06/02/2024 15:36



PROTOCOLO 68/2024 - 06/02/2024 15:36



PROTOCOLO 68/2024 - 06/02/2024 15:36



PROTOCOLO 69/2024 - 08/02/2024 14:58

Câmara Municipal da Estância Turística de Pereira Barreto
Estado de São Paulo
www.camarapereirabarreto.sp.gov.br

Indicação Nº 022/2024

Senhora Presidente:

Reitero (amos) ao Excelentíssimo Senhor Prefeito Municipal, nos termos regimentais, as Indicações 105/2022 e 143/2023, que solicitam providências junto à secretaria competente visando ao recapeamento asfáltico da Rua Uruguai até a Rua Pará, apenas duas quadras no bairro Paraíso.

JUSTIFICATIVA: Esse espaço da Rua Uruguai fica nos fundos da AABB e da FIAP. Os moradores procuraram este vereador que, na ocasião, fez as indicações de número 105/2022 e 143/2023, que até o momento não foi atendido. A pavimentação no trecho acima citado é extremamente necessária, existem buracos, alguns lugares na terra, dificultando o tráfego de veículos automotivos, bicicletas ou até mesmo a pé e podendo causar algum acidente, além de danificar veículos que por lá trafegarem. Portanto, conforme foi observado o estado precário do asfalto, que apresenta evidentes sinais de desgaste, buracos e irregularidades comprometendo segurança e fluidez do trânsito, solicitamos atenção nesta indicação.

Sala das Sessões “Valdemir Suman”, 08 de fevereiro de 2024.

WALTER CAMPOS DE SOUZA
Vereador do Cidadania

LUIZ ANTÔNIO ARANTES GARCIA
Vereador do Republicanos

Rua Cozo Taguchi, 1423 - Fone (18) 3704-4455- e-mail: camara@camarapereirabarreto.sp.gov.br – Pereira Barreto/SP - 15370-422

PROTOCOLO 69/2024 - 08/02/2024 14:58

Câmara Municipal da Estância Turística de Pereira Barreto
Estado de São Paulo
www.camarapereirabarreto.sp.gov.br



Rua Cozo Taguchi, 1423 - Fone (18) 3704-4455- e-mail: camara@camarapereirabarreto.sp.gov.br – Pereira Barreto/SP - 15370-422

PROTOCOLO 69/2024 - 08/02/2024 14:58



PROTOCOLO 69/2024 - 08/02/2024 14:58



PROTOCOLO 69/2024 - 08/02/2024 14:58

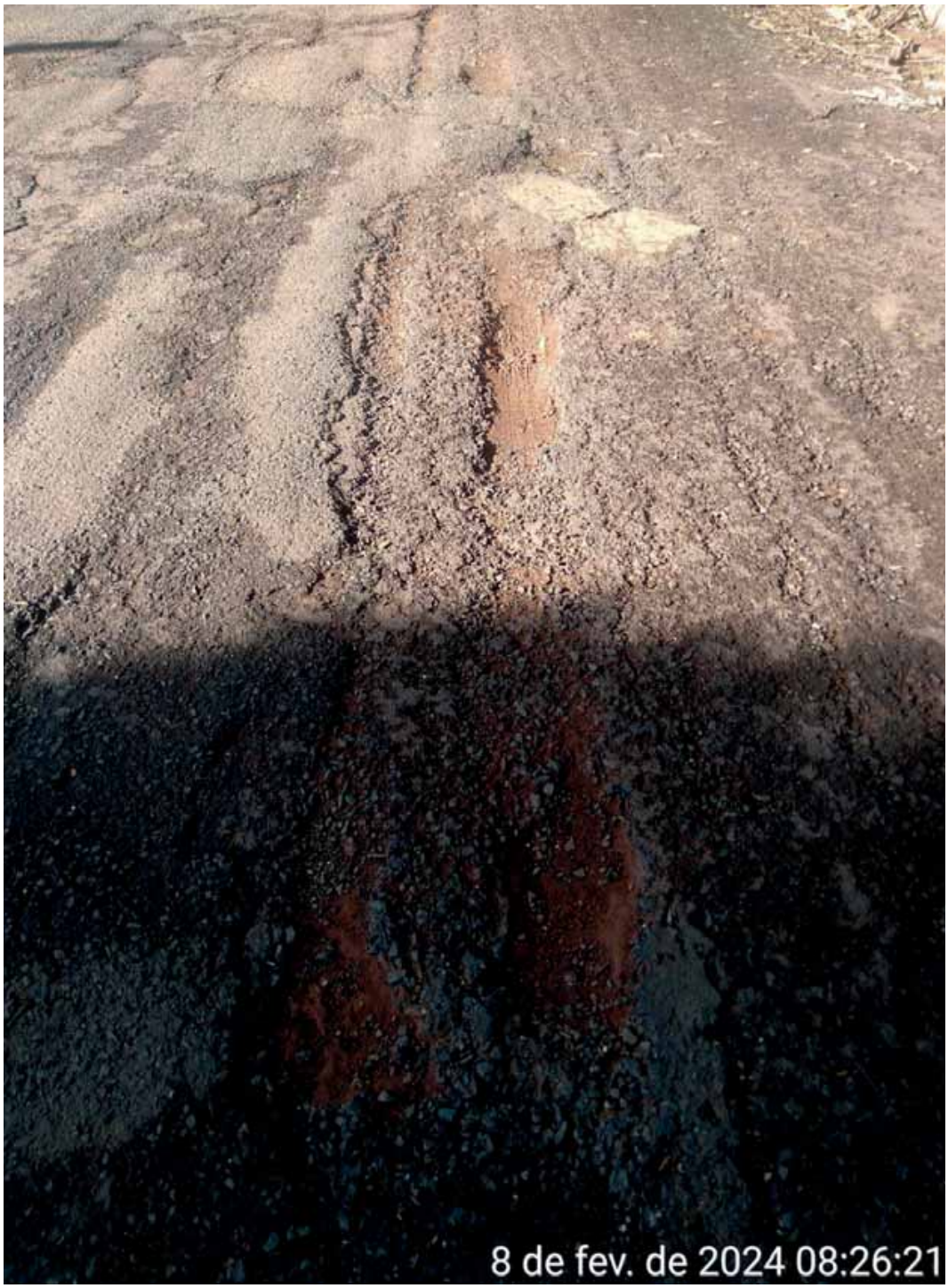

PROTOCOLO 69/2024 - 08/02/2024 14:58

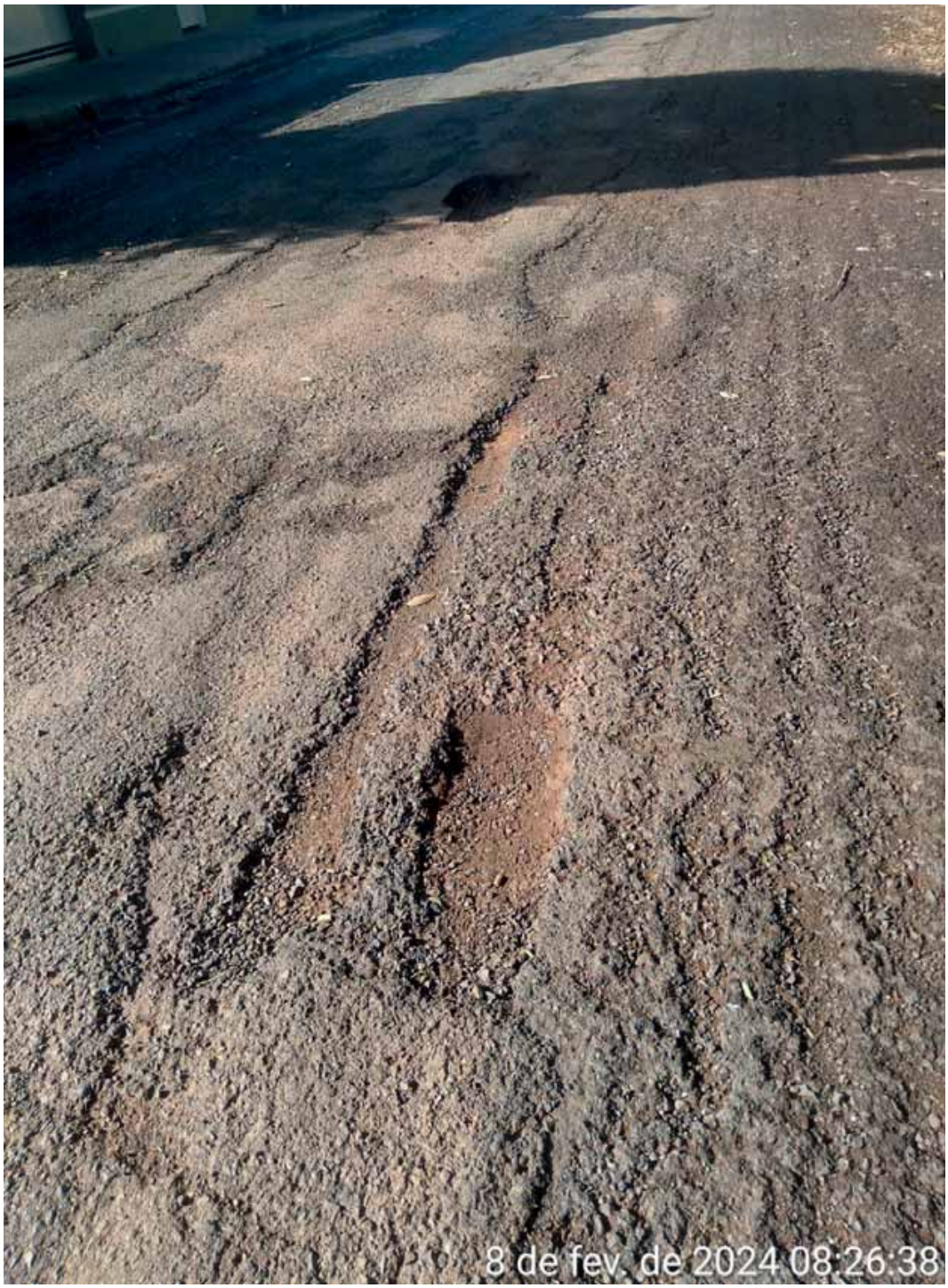

PROTOCOLO 69/2024 - 08/02/2024 14:58



Diário Oficial assinado digitalmente conforme MP nº 2.200-2, de 2001, e Lei 14.063, de 2020, garantindo autenticidade, validade jurídica e integridade.

PROTOCOLO 69/2024 - 08/02/2024 14:58



PROTOCOLO 69/2024 - 08/02/2024 14:58



PROTOCOLO 69/2024 - 08/02/2024 14:58



Rua Cozo Taguchi, 1423 - Fone (18) 3704-4455- e-mail: camara@camarapereirabarreto.sp.gov.br – Pereira Barreto/SP - 15370-422

PROTOCOLO 69/2024 - 08/02/2024 14:58



Rua Cozo Taguchi, 1423 - Fone (18) 3704-4455- e-mail: camara@camarapereirabarreto.sp.gov.br – Pereira Barreto/SP - 15370-422

PROTOCOLO 69/2024 - 08/02/2024 14:58

Câmara Municipal da Estância Turística de Pereira Barreto
Estado de São Paulo
www.camarapereirabarreto.sp.gov.br



Rua Cozo Taguchi, 1423 - Fone (18) 3704-4455- e-mail: camara@camarapereirabarreto.sp.gov.br – Pereira Barreto/SP - 15370-422

PROTOCOLO 69/2024 - 08/02/2024 14:58



Rua Cozo Taguchi, 1423 - Fone (18) 3704-4455- e-mail: camara@camarapereirabarreto.sp.gov.br – Pereira Barreto/SP - 15370-422

PROTOCOLO 69/2024 - 08/02/2024 14:58



Rua Cozo Taguchi, 1423 - Fone (18) 3704-4455- e-mail: camara@camarapereirabarreto.sp.gov.br – Pereira Barreto/SP - 15370-422

Diário Oficial assinado digitalmente conforme MP nº 2.200-2, de 2001, e Lei 14.063, de 2020, garantindo autenticidade, validade jurídica e integridade.

PROTOCOLO 69/2024 - 08/02/2024 14:58



Rua Cozo Taguchi, 1423 - Fone (18) 3704-4455- e-mail: camara@camarapereirabarreto.sp.gov.br – Pereira Barreto/SP - 15370-422

PROTOCOLO 70/2024 - 08/02/2024 15:38

Câmara Municipal da Estância Turística de Pereira Barreto
Estado de São Paulo
www.camarapereirabarreto.sp.gov.br

Indicação Nº 23/2024

Senhora Presidente:

Indico (amos) ao Excelentíssimo Senhor Prefeito Municipal a poda de algumas árvores localizadas na esquina da Rua Pará com a Rua Uruguai.

JUSTIFICATIVA: Algumas árvores que ficam na calçada do recinto da FIAP, na Rua Pará até a esquina da Rua Uruguai e também na Rua Uruguai no fundo da AABB, no Jardim Paraíso, estão com as copas muito grandes, fato este que impede a eficiência da iluminação pública, deixando assim, o ambiente escuro, trazendo insegurança a quem passa pelo local durante a noite.

Sala das Sessões "Valdemir Suman", 08 de fevereiro de 2024.

WALTER CAMPOS DE SOUZA
Vereador do Cidadania

Rua Cozo Taguchi, 1423 - Fone (18) 3704-4455- e-mail: camara@camarapereirabarreto.sp.gov.br – Pereira Barreto/SP - 15370-422

PROTOCOLO 70/2024 - 08/02/2024 15:38



PROTOCOLO 70/2024 - 08/02/2024 15:38

Câmara Municipal da Estância Turística de Pereira Barreto
Estado de São Paulo
www.camarapereirabarreto.sp.gov.br



Rua Cozo Taguchi, 1423 - Fone (18) 3704-4455- e-mail: camara@camarapereirabarreto.sp.gov.br – Pereira Barreto/SP - 15370-422

PROTOCOLO 70/2024 - 08/02/2024 15:38



PROTOCOLO 71/2024 - 08/02/2024 15:38

Câmara Municipal da Estância Turística de Pereira Barreto
Estado de São Paulo
www.camarapereirabarreto.sp.gov.br

Indicação Nº 24/2024

Senhora Presidente:

Indico (amos) ao Excelentíssimo Senhor Prefeito Municipal, nos termos regimentais, que providencie junto à secretaria competente a limpeza geral nos fundos do recinto onde é realizada a FIAP.

JUSTIFICATIVA: Munícipes procuraram este vereador cobrando providências quanto à limpeza desse espaço, pois, moradores do Jardim Paraiso convivem com acúmulo de lixo, mato alto, abandono de terrenos e a presença de animais peçonhentos há tempos. Eles cobram ações da Prefeitura Municipal por ser um espaço público. A aparição de animais como baratas, pernilongos, ratos, escorpiões e cobras se tornou frequente.

Sala das Sessões “Valdemir Suman”, 08 de fevereiro de 2024.

WALTER CAMPOS DE SOUZA
Vereador do Cidadania

Rua Cozo Taguchi, 1423 - Fone (18) 3704-4455- e-mail: camara@camarapereirabarreto.sp.gov.br – Pereira Barreto/SP - 15370-422

Diário Oficial assinado digitalmente conforme MP nº 2.200-2, de 2001, e Lei 14.063, de 2020, garantindo autenticidade, validade jurídica e integridade.

PROTOCOLO 71/2024 - 08/02/2024 15:38



PROTOCOLO 71/2024 - 08/02/2024 15:38



PROTOCOLO 71/2024 - 08/02/2024 15:38



PROTOCOLO 71/2024 - 08/02/2024 15:38



PROTOCOLO 71/2024 - 08/02/2024 15:38



PROTOCOLO 71/2024 - 08/02/2024 15:38



PROTOCOLO 79/2024 - 15/02/2024 13:34

Câmara Municipal da Estância Turística de Pereira Barreto
Estado de São Paulo
www.camarapereirabarreto.sp.gov.br

Indicação Nº 025/2024

Senhora Presidente:

Indico (amos) ao Excelentíssimo Senhor Prefeito Municipal a roçagem do capim na pista de caminhada paralela à Avenida Tietê, desde o Porto até a Praia Municipal.

JUSTIFICATIVA: A pista de caminhada que leva à praia municipal, muito utilizada pela população, tanto pela manhã como nos finais de tarde, para a prática de exercícios físicos, está totalmente tomada de ervas daninhas. Em alguns locais o mato chega a mais de dois de altura. Esta situação, além de atrapalhar os usuários da pista, pois podem tropeçar nas touceiras de capim, acaba por danificar o pavimento, conforme estas ervas daninhas vão crescendo por entre as frestas do ladrilho. Outrossim, não é interessante que o acesso a um dos principais pontos turísticos da cidade apareça aos olhos dos visitantes com aspecto de abandono.

Sala das Sessões “Valdemir Suman”, 16 de fevereiro de 2024.

LUIZ ANTÔNIO ARANTES GARCIA
Vereador do Republicanos

Rua Cozo Taguchi, 1423 - Fone (18) 3704-4455- e-mail: camara@camarapereirabarreto.sp.gov.br – Pereira Barreto/SP - 15370-422

PROTOCOLO 79/2024 - 15/02/2024 13:34

Câmara Municipal da Estância Turística de Pereira Barreto
Estado de São Paulo
www.camarapereirabarreto.sp.gov.br



Rua Cozo Taguchi, 1423 - Fone (18) 3704-4455- e-mail: camara@camarapereirabarreto.sp.gov.br – Pereira Barreto/SP - 15370-422

PROTOCOLO 79/2024 - 15/02/2024 13:34

Câmara Municipal da Estância Turística de Pereira Barreto
Estado de São Paulo
www.camarapereirabarreto.sp.gov.br



Rua Cozo Taguchi, 1423 - Fone (18) 3704-4455- e-mail: camara@camarapereirabarreto.sp.gov.br – Pereira Barreto/SP - 15370-422

PROTOCOLO 79/2024 - 15/02/2024 13:34



PROTOCOLO 79/2024 - 15/02/2024 13:34



PROTOCOLO 79/2024 - 15/02/2024 13:34



PROTOCOLO 79/2024 - 15/02/2024 13:34



PROTOCOLO 79/2024 - 15/02/2024 13:34



PROTOCOLO 80/2024 - 15/02/2024 13:37

Câmara Municipal da Estância Turística de Pereira Barreto
Estado de São Paulo
www.camarapereirabarreto.sp.gov.br

Indicação Nº 026/2024

Senhora Presidente:

Indico (amos) ao Excelentíssimo Senhor Prefeito Municipal a roçagem do capim nas dependências do Porto Fluvial, tanto no que diz respeito às guias e sarjetas das vias internas quanto ao próprio prédio administrativo existente no pátio do porto.

JUSTIFICATIVA: O mato tomou conta de toda a área relativa ao Porto Municipal. Vias de acesso, prédios, entre outros, se encontram completamente cheios de mato. Este cenário acaba por favorecer o aparecimento de animais peçonhentos, como cobras, sem contar que se torna um incentivo às pessoas para jogarem lixo e entulhos no local, haja vista a aparência de abandono deste logradouro.

Sala das Sessões "Valdemir Suman", 16 de fevereiro de 2024.

LUIZ ANTÔNIO ARANTES GARCIA
Vereador do Republicanos

WALTER CAMPOS DE SOUZA
Vereador do Cidadania

Rua Cozo Taguchi, 1423 - Fone (18) 3704-4455- e-mail: camara@camarapereirabarreto.sp.gov.br – Pereira Barreto/SP - 15370-422

PROTOCOLO 80/2024 - 15/02/2024 13:37



PROTOCOLO 80/2024 - 15/02/2024 13:37



PROTOCOLO 80/2024 - 15/02/2024 13:37



PROTOCOLO 80/2024 - 15/02/2024 13:37

Câmara Municipal da Estância Turística de Pereira Barreto
Estado de São Paulo
www.camarapereirabarreto.sp.gov.br



Rua Cozo Taguchi, 1423 - Fone (18) 3704-4455- e-mail: camara@camarapereirabarreto.sp.gov.br – Pereira Barreto/SP - 15370-422

Diário Oficial assinado digitalmente conforme MP nº 2.200-2, de 2001, e Lei 14.063, de 2020, garantindo autenticidade, validade jurídica e integridade.

PROTOCOLO 80/2024 - 15/02/2024 13:37



PROTOCOLO 80/2024 - 15/02/2024 13:37



PROTOCOLO 80/2024 - 15/02/2024 13:37



PROTOCOLO 81/2024 - 15/02/2024 13:57

Câmara Municipal da Estância Turística de Pereira Barreto
Estado de São Paulo
www.camarapereirabarreto.sp.gov.br

Indicação Nº 027/2024

Senhora Presidente:

Indico (amos) ao Excelentíssimo Senhor Prefeito Municipal a realização de obras para melhorar o escoamento da água pluvial no trecho da Avenida Benedito Jorge Coelho compreendido pelas ruas Pará e Polo Sul, na pista de sentido Centro-Bairro,

JUSTIFICATIVA: Como se pode verificar pelo vídeo em reprodução, este trecho da avenida Benedito Jorge Coelho fica totalmente alagado em dias de chuva forte, permitindo a passagem apenas de veículos de grande porte. Isto pode ocasionar danos aos veículos de passeio, além de acidentes. Sem contar que a água costuma invadir as casas comerciais, causando transtornos e prejuízos também.

Sala das Sessões "Valdemir Suman", 16 de fevereiro de 2024

LUIZ ANTÔNIO ARANTES GARCIA
Vereador do Republicanos

Rua Cozo Taguchi, 1423 - Fone (18) 3704-4455- e-mail: camara@camarapereirabarreto.sp.gov.br – Pereira Barreto/SP - 15370-422

PROTOCOLO 82/2024 - 15/02/2024 14:03

Câmara Municipal da Estância Turística de Pereira Barreto
Estado de São Paulo
www.camarapereirabarreto.sp.gov.br

Indicação Nº 028/2024

Senhora Presidente:

Indico (amos) ao Excelentíssimo Senhor Prefeito Municipal a manutenção das estradas e vias internas dos loteamentos existentes na localidade conhecida como "Matinha".

JUSTIFICATIVA: Nesta localidade, com dezenas de ranchos e até residências permanentes, as estradas aparecem com um estado de conservação fora dos padrões normais de tráfego. Muitos buracos, locais com acúmulo de água, cascalho aparente, danificando pneus e suspensão dos veículos. É preciso que se proceda ao serviço de terraplanagem, para corrigir as irregularidades das vias e devolver o tráfego normal à região.

Sala das Sessões “Valdemir Suman”, 16 de fevereiro de 2024.

LUIZ ANTÔNIO ARANTES GARCIA
Vereador do Republicanos

Rua Cozo Taguchi, 1423 - Fone (18) 3704-4455- e-mail: camara@camarapereirabarreto.sp.gov.br – Pereira Barreto/SP - 15370-422

PROTOCOLO 82/2024 - 15/02/2024 14:03

Câmara Municipal da Estância Turística de Pereira Barreto
Estado de São Paulo
www.camarapereirabarreto.sp.gov.br

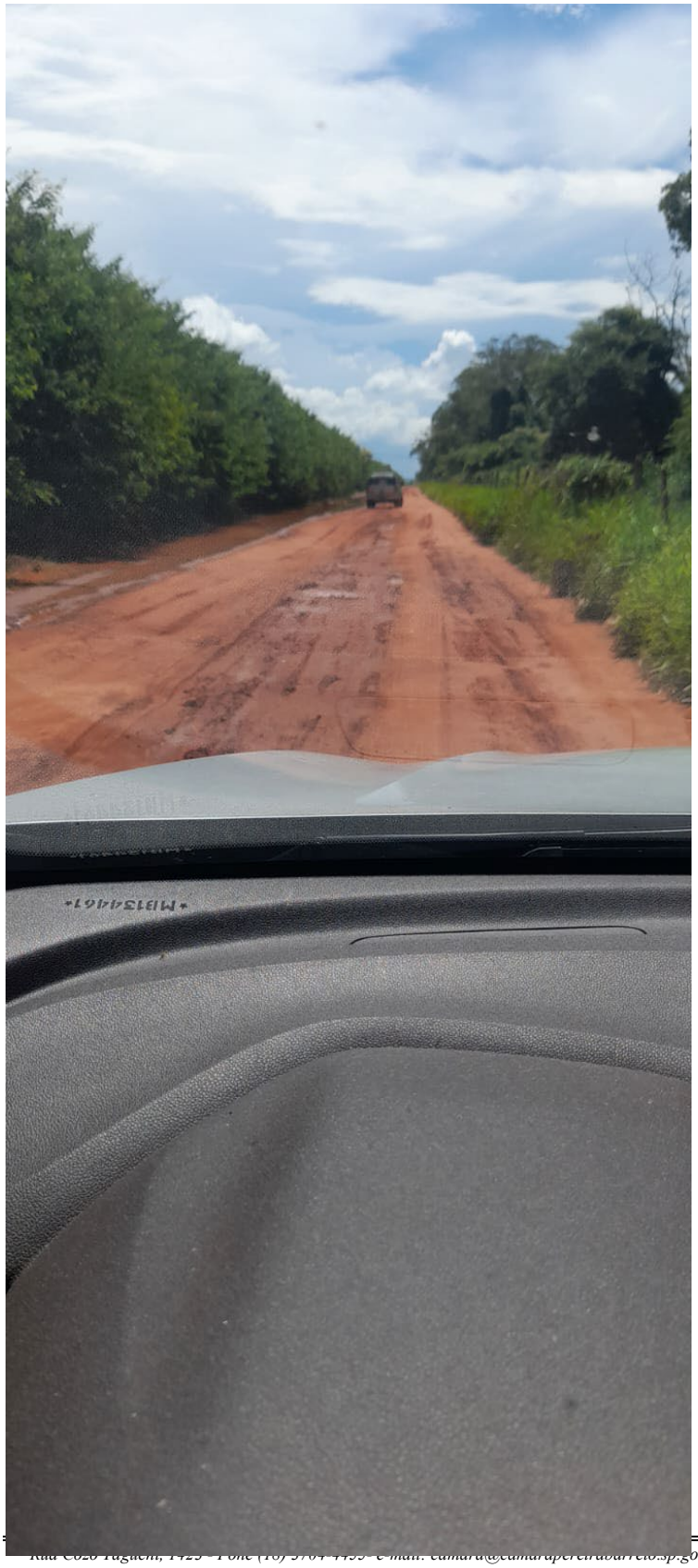

Rua Cezo Yaguchi, 1425 - Fone (18) 3704-4455 - e-mail: camara@camarapereirabarreto.sp.gov.br – Pereira Barreto/SP - 15370-422

PROTOCOLO 82/2024 - 15/02/2024 14:03

Câmara Municipal da Estância Turística de Pereira Barreto
Estado de São Paulo
www.camarapereirabarreto.sp.gov.br



Rua Cezo Yaguchi, 1425 - Fone (18) 3704-4455 - e-mail: camara@camarapereirabarreto.sp.gov.br – Pereira Barreto/SP - 15370-422

PROTOCOLO 82/2024 - 15/02/2024 14:03



PROTOCOLO 82/2024 - 15/02/2024 14:03

Câmara Municipal da Estância Turística de Pereira Barreto
Estado de São Paulo
www.camarapereirabarreto.sp.gov.br



Rua Cezo Yaguchi, 1425 - Fone (18) 3704-4455 - e-mail: camara@camarapereirabarreto.sp.gov.br – Pereira Barreto/SP - 15370-422

PROTOCOLO 82/2024 - 15/02/2024 14:03

Câmara Municipal da Estância Turística de Pereira Barreto
Estado de São Paulo
www.camarapereirabarreto.sp.gov.br



Rua Cezo Yaguchi, 1425 - Fone (18) 3704-4455 - e-mail: camara@camarapereirabarreto.sp.gov.br – Pereira Barreto/SP - 15370-422

PROTOCOLO 82/2024 - 15/02/2024 14:03

Câmara Municipal da Estância Turística de Pereira Barreto

Estado de São Paulo

www.camarapereirabarreto.sp.gov.br



PROTOCOLO 82/2024 - 15/02/2024 14:03



PROTOCOLO 82/2024 - 15/02/2024 14:03

Câmara Municipal da Estância Turística de Pereira Barreto
Estado de São Paulo
www.camarapereirabarreto.sp.gov.br



Rua Cezo Yaguchi, 1425 – Fone (18) 3704-4455 – e-mail: camara@camarapereirabarreto.sp.gov.br – Pereira Barreto/SP - 15370-422

PROTOCOLO 82/2024 - 15/02/2024 14:03

Câmara Municipal da Estância Turística de Pereira Barreto
Estado de São Paulo
www.camarapereirabarreto.sp.gov.br



Rua Cezo Yaguchi, 1425 - Fone (18) 3704-4455 - e-mail: camara@camarapereirabarreto.sp.gov.br – Pereira Barreto/SP - 15370-422

PROTOCOLO 82/2024 - 15/02/2024 14:03

Câmara Municipal da Estância Turística de Pereira Barreto

Estado de São Paulo

www.camarapereirabarreto.sp.gov.br



PROTOCOLO 82/2024 - 15/02/2024 14:03

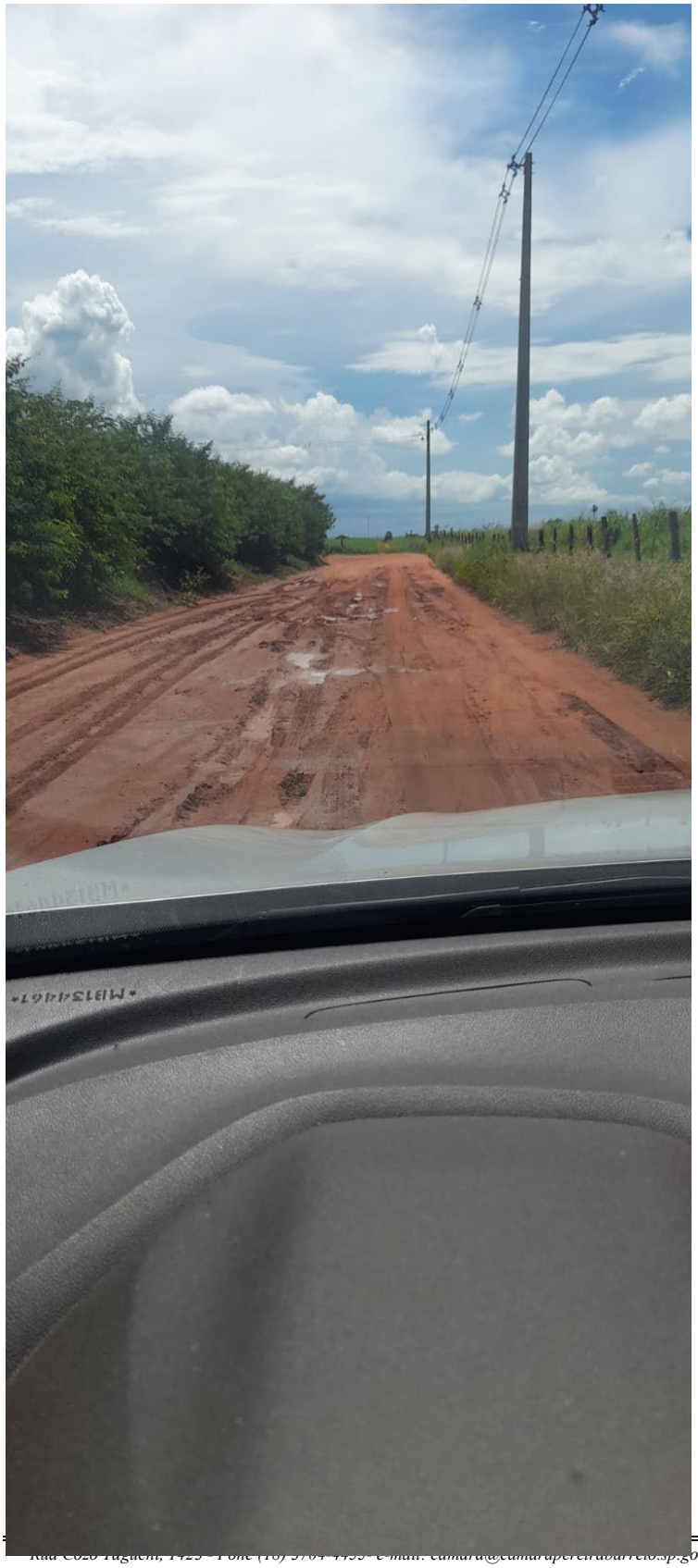

PROTOCOLO 82/2024 - 15/02/2024 14:03

Câmara Municipal da Estância Turística de Pereira Barreto
Estado de São Paulo
www.camarapereirabarreto.sp.gov.br



Rua Cozo Yaguchi, 1425 - Fone (18) 3704-4455 - e-mail: camara@camarapereirabarreto.sp.gov.br – Pereira Barreto/SP - 15370-422

PROTOCOLO 82/2024 - 15/02/2024 14:03

Câmara Municipal da Estância Turística de Pereira Barreto
Estado de São Paulo
www.camarapereirabarreto.sp.gov.br



Rua Cabo Yaguchi, 1425 - Fone (18) 3704-4455 - e-mail: camara@camarapereirabarreto.sp.gov.br – Pereira Barreto/SP - 15370-422

PROTOCOLO 83/2024 - 15/02/2024 14:17

Câmara Municipal da Estância Turística de Pereira Barreto
Estado de São Paulo
www.camarapereirabarreto.sp.gov.br

Indicação Nº 029/2024

Senhora Presidente:

Indico (amos) ao Excelentíssimo Senhor Prefeito Municipal a repintura da réplica de caravela pirata existente na Praia Municipal Pôr do Sol.

JUSTIFICATIVA: Esta réplica é muito bem feita, bem parecida com as originais. Mas já vem precisando de uma repintura, para que se apresente em melhor forma aos visitantes, e dê àquela área da Praia Pôr do Sol um aspecto mais divertido, reforçando o apelo temático.

Sala das Sessões "Valdemir Suman", 19 de fevereiro de 2024.

LUIZ ANTÔNIO ARANTES GARCIA
Vereador do Republicanos

Rua Cozo Taguchi, 1423 - Fone (18) 3704-4455- e-mail: camara@camarapereirabarreto.sp.gov.br – Pereira Barreto/SP - 15370-422

PROTOCOLO 83/2024 - 15/02/2024 14:17

Câmara Municipal da Estância Turística de Pereira Barreto
Estado de São Paulo
www.camarapereirabarreto.sp.gov.br



Rua Cozo Taguchi, 1423 - Fone (18) 3704-4455- e-mail: camara@camarapereirabarreto.sp.gov.br – Pereira Barreto/SP - 15370-422

PROTOCOLO 83/2024 - 15/02/2024 14:17

Câmara Municipal da Estância Turística de Pereira Barreto
Estado de São Paulo
www.camarapereirabarreto.sp.gov.br



Rua Cozo Taguchi, 1423 - Fone (18) 3704-4455- e-mail: camara@camarapereirabarreto.sp.gov.br – Pereira Barreto/SP - 15370-422

PROTOCOLO 83/2024 - 15/02/2024 14:17



PROTOCOLO 90/2024 - 15/02/2024 17:32

Câmara Municipal da Estância Turística de Pereira Barreto
Estado de São Paulo
www.camarapereirabarreto.sp.gov.br

Indicação Nº 030/2024

Senhora Presidente:

Indico (amos) ao Excelentíssimo Senhor Prefeito Municipal o recapeamento da Rua Peru, no trecho compreendido entre as Ruas Canadá e Estados Unidos.

JUSTIFICATIVA: O asfalto da Rua Peru já não pode mais receber o serviço de tapa-buracos, de tão deteriorado que se encontra o piso. A única alternativa seria o recapeamento completo, para que os moradores voltem a desfrutar de uma via limpa e livre de buracos, sem as "crateras" e os inúmeros remendos que já foram feitos; e que hoje já não surtem mais efeitos.

Sala das Sessões "Valdemir Suman", 16 de fevereiro de 2024

LUIZ ANTÔNIO ARANTES GARCIA
Vereador do Republicanos

Rua Cozo Taguchi, 1423 - Fone (18) 3704-4455- e-mail: camara@camarapereirabarreto.sp.gov.br – Pereira Barreto/SP - 15370-422

PROTOCOLO 90/2024 - 15/02/2024 17:32



Rua Cozo Taguchi, 1423 - Fone (18) 3704-4455- e-mail: camara@camarapereirabarreto.sp.gov.br – Pereira Barreto/SP - 15370-422

PROTOCOLO 90/2024 - 15/02/2024 17:32



PROTOCOLO 90/2024 - 15/02/2024 17:32

Câmara Municipal da Estância Turística de Pereira Barreto
Estado de São Paulo
www.camarapereirabarreto.sp.gov.br



Rua Cozo Taguchi, 1423 - Fone (18) 3704-4455- e-mail: camara@camarapereirabarreto.sp.gov.br – Pereira Barreto/SP - 15370-422

PROTOCOLO 90/2024 - 15/02/2024 17:32



PROTOCOLO 91/2024 - 15/02/2024 17:32

Câmara Municipal da Estância Turística de Pereira Barreto
Estado de São Paulo
www.camarapereirabarreto.sp.gov.br

Indicação Nº 031/2024

Senhora Presidente:

Indico (amos) ao Excelentíssimo Senhor Prefeito Municipal a realização de obras de construção de um sistema de drenagem para o gramado do campo de futebol do Jardim Urubupungá.

JUSTIFICATIVA: Conforme se pôde notar nestes últimos dias, com chuvas torrenciais, o gramado do campo de futebol do Jardim Urubupungá ficou alagado por vários dias, impedindo que os praticantes do futebol pudessem usufruir desta praça de esporte para o lazer. É preciso que se insira no gramado deste campo um sistema de drenagem capaz de escoar a água mais rapidamente, permitindo sua utilização com mais frequência nesta época do ano.

Sala das Sessões “Valdemir Suman”, 16 de fevereiro de 2024.

LUIZ ANTÔNIO ARANTES GARCIA
Vereador do Republicanos

Rua Cozo Taguchi, 1423 - Fone (18) 3704-4455- e-mail: camara@camarapereirabarreto.sp.gov.br – Pereira Barreto/SP - 15370-422

PROTOCOLO 91/2024 - 15/02/2024 17:32



PROTOCOLO 91/2024 - 15/02/2024 17:32

Câmara Municipal da Estância Turística de Pereira Barreto
Estado de São Paulo
www.camarapereirabarreto.sp.gov.br



Rua Cozo Taguchi, 1423 - Fone (18) 3704-4455- e-mail: camara@camarapereirabarreto.sp.gov.br – Pereira Barreto/SP - 15370-422

PROTOCOLO 91/2024 - 15/02/2024 17:32



PROTOCOLO 91/2024 - 15/02/2024 17:32



PROTOCOLO 91/2024 - 15/02/2024 17:32



PROTOCOLO 92/2024 - 15/02/2024 17:33

Câmara Municipal da Estância Turística de Pereira Barreto
Estado de São Paulo
www.camarapereirabarreto.sp.gov.br

Indicação Nº 032/2024

Senhora Presidente:

Indico (amos) ao Excelentíssimo Senhor Prefeito Municipal a instalação de telas mais altas ao redor do campo de futebol do Jardim Urubupungá.

JUSTIFICATIVA: No campo de futebol do Jardim Urubupungá existe apenas um alambrado que cerca o local. Este alambrado possui cerca de dois metros de altura. Insuficiente para conter as bolas chutadas pelos jogadores durante as partidas. Isto faz com que estas bolas acabem indo parar na rua, às vezes colidindo com carros trafegando e até mesmo com pessoas a pé, havendo, neste caso, o risco de lesão. É necessário que se instale uma tela mais alta, para evitar que isto continue acontecendo.

Sala das Sessões "Valdemir Suman", 16 de fevereiro de 2024.

LUIZ ANTÔNIO ARANTES GARCIA
Vereador do Republicanos

Rua Cozo Taguchi, 1423 - Fone (18) 3704-4455- e-mail: camara@camarapereirabarreto.sp.gov.br – Pereira Barreto/SP - 15370-422

PROTOCOLO 92/2024 - 15/02/2024 17:33

Câmara Municipal da Estância Turística de Pereira Barreto
Estado de São Paulo
www.camarapereirabarreto.sp.gov.br



Rua Cozo Taguchi, 1423 - Fone (18) 3704-4455- e-mail: camara@camarapereirabarreto.sp.gov.br – Pereira Barreto/SP - 15370-422

PROTOCOLO 92/2024 - 15/02/2024 17:33

Câmara Municipal da Estância Turística de Pereira Barreto
Estado de São Paulo
www.camarapereirabarreto.sp.gov.br



Rua Cozo Taguchi, 1423 - Fone (18) 3704-4455- e-mail: camara@camarapereirabarreto.sp.gov.br – Pereira Barreto/SP - 15370-422

PROTOCOLO 92/2024 - 15/02/2024 17:33

Câmara Municipal da Estância Turística de Pereira Barreto
Estado de São Paulo
www.camarapereirabarreto.sp.gov.br



Rua Cozo Taguchi, 1423 - Fone (18) 3704-4455- e-mail: camara@camarapereirabarreto.sp.gov.br – Pereira Barreto/SP - 15370-422

PROTOCOLO 92/2024 - 15/02/2024 17:33

Câmara Municipal da Estância Turística de Pereira Barreto
Estado de São Paulo
www.camarapereirabarreto.sp.gov.br



Rua Cozo Taguchi, 1423 - Fone (18) 3704-4455- e-mail: camara@camarapereirabarreto.sp.gov.br – Pereira Barreto/SP - 15370-422

PROTOCOLO 93/2024 - 15/02/2024 17:38

Câmara Municipal da Estância Turística de Pereira Barreto
Estado de São Paulo
www.camarapereirabarreto.sp.gov.br

Indicação Nº 33/2024

Senhora Presidente:

Indico ao Excelentíssimo Senhor Prefeito Municipal, que juntamente com os setores responsáveis, pudessem adicionar, implementar uma caçamba nos Loteamentos Travessa Grande e Loteamento da Matinha, visto que, é uma medida útil para a gestão eficiente de resíduos e manutenção das áreas comuns, pois uma só caçamba seria insuficiente para atender às demandas desses locais.

JUSTIFICATIVA: Os loteamentos estão enfrentando problemas com o acúmulo de lixo devido à falta de espaço adequado para o descarte, ou seja, caçamba sem a capacidade adequada para atender à demanda de resíduos dos loteamentos, sugiro, que leve em consideração o número de residências e a quantidade de lixo produzido para determinar o tamanho ideal ou até mesmo fazer uma avaliação detalhada da situação atual desses loteamentos e adicionar outra caçamba que pode ser uma solução viável, que também irá minimizar impactos visuais e ambientais. Ao adicionar uma caçamba nos loteamentos, é importante considerar as necessidades específicas da comunidade e garantir que o sistema de gerenciamento de resíduos seja eficiente, sustentável, bem administrado, seguro e que atenda aos regulamentos locais de saúde e segurança.

Sala das Sessões “Valdemir Suman”, 15 de fevereiro de 2024.

WALTER CAMPOS DE SOUZA
Vereador do Cidadania

Rua Cozo Taguchi, 1423 - Fone (18) 3704-4455- e-mail: camara@camarapereirabarreto.sp.gov.br – Pereira Barreto/SP - 15370-422

PROTOCOLO 94/2024 - 16/02/2024 13:05

Câmara Municipal da Estância Turística de Pereira Barreto
Estado de São Paulo
www.camarapereirabarreto.sp.gov.br

Indicação Nº 034/2024

Senhora Presidente:

Reitero (amos) ao Excelentíssimo Senhor Prefeito Municipal a Indicação 126/2023, nos termos regimentais, que providencie junto à secretaria competente uma avaliação criteriosa da via vicinal Saitaro Massuda, uma curva antes de chegar na plantação de laranjas, para determinar onde instalar os *guard rails*, já que esse trecho tem características de maior risco de acidentes, por ser uma curva acentuada e área com histórico de acidentes.

JUSTIFICATIVA: O local tem a prioridade de instalação de *guard rail* por ser um local crítico, onde a segurança dos motoristas e passageiros é mais ameaçada. Sugerimos que seja feita uma consulta às especificações técnicas e padrões de segurança aplicáveis para garantir que o *guard rail* seja instalado de acordo com as melhores práticas e regulamentações, certificando-se de que o projeto de instalação desse *guard rail* seja adaptado às condições específicas dessa via vicinal, levando em consideração a curva, a largura da pista e outros fatores e obtendo as licenças e autorizações necessárias para a instalação e respeitando os procedimentos legais e regulatórios. Sendo assim, a instalação de *guard rails* em estradas e vias vicinais desempenha um papel significativo na proteção da vida e na prevenção de acidentes graves. Garantir que essas barreiras de segurança sejam instaladas de maneira adequada e em locais estratégicos é crucial para melhorar a segurança viária em sua jurisdição.

Sala das Sessões “Valdemir Suman”, 16 de fevereiro de 2024.

WALTER CAMPOS DE SOUZA
Vereador do Cidadania

Rua Cozo Taguchi, 1423 - Fone (18) 3704-4455- e-mail: camara@camarapereirabarreto.sp.gov.br – Pereira Barreto/SP - 15370-422

Indicação Nº 035/2024

Senhora Presidente:

Indico (amos) ao Excelentíssimo Senhor Prefeito Municipal, que juntamente com as suas secretarias responsáveis identifique e prossiga com:

Investimentos em Infraestrutura de Drenagem: Melhorar e expandir o sistema de drenagem pluvial em áreas onde acontecem alagamentos, em todas as áreas propensas ao problema;

Manutenção Preventiva: Implementar um programa de manutenção regular para limpeza de bueiros, visando prevenir obstruções e acúmulo de resíduos;

Engajamento Comunitário: Envolver ativamente os moradores na identificação de pontos críticos e na formulação de soluções para diminuir os impactos dos alagamentos;

Planejamento Urbano Sustentável: Integrar considerações de gestão de águas pluviais no planejamento urbano e no desenvolvimento de novos projetos de construção.

JUSTIFICATIVA: As inundações geram diversas consequências, principalmente altos prejuízos humanos e econômicos. Anualmente, em nosso município, moradores de alguns bairros têm sofrido com inundações e têm tido perdas de diversos objetos, além de afetar a mobilidade na cidade e a infraestrutura urbana e potencializam a ocorrência de doenças de veiculação hídrica e a proliferação de vetores. Confiamos na liderança e compromisso com o bem-estar de todos os cidadãos de nossa cidade e esperamos que as medidas necessárias sejam tomadas prontamente para resolver essa questão e garantir um ambiente seguro e habitável para todos.

Sala das Sessões “Valdemir Suman”, 16 de fevereiro de 2024.

WALTER CAMPOS DE SOUZA

Vereador do Cidadania

.....

PROTOCOLO 98/2024 - 16/02/2024 16:34

Câmara Municipal da Estância Turística de Pereira Barreto
Estado de São Paulo
www.camarapereirabarreto.sp.gov.br

Indicação Nº 036/2024

Senhora Presidente:

Reiteramos ao Excelentíssimo Senhor Prefeito Municipal a Indicação 065/2023, de 16 de junho de 2.023, que solicitava a realização de obras de novas galerias e redimensionamento das tubulações da Rua Coronel Ernesto Schmidt, no trecho compreendido entre a Rua Pará e a Rua Kenji Otsubo.

JUSTIFICATIVA: Como pode ser visto pelo vídeo ora reproduzido, neste trecho os bueiros e galerias não estão dando conta de escoar a água da chuva de forma a permitir a drenagem completa sem interferir na coleta do esgoto. Sim, quando chove, a água da chuva que entra pelas galerias acaba prejudicando o total escoamento do esgoto, fazendo com que este retorne às residências, trazendo o transtorno que todos podemos imaginar. Dejetos subindo pelo encanamento e invadindo a casa. Com todo o perigo que isso traz para a saúde das pessoas.

Sala das Sessões “Valdemir Suman”, 16 de fevereiro de 2024.

LUIZ ANTÔNIO ARANTES GARCIA
Vereador do Republicanos

WALTER CAMPOS DE SOUZA
Vereador do Cidadania

Rua Cozo Taguchi, 1423 - Fone (18) 3704-4455- e-mail: camara@camarapereirabarreto.sp.gov.br – Pereira Barreto/SP - 15370-422

PROTOCOLO 99/2024 - 16/02/2024 16:57

Câmara Municipal da Estância Turística de Pereira Barreto
Estado de São Paulo
www.camarapereirabarreto.sp.gov.br

Indicação Nº 037/2024

Senhora Presidente:

Indico (amos) ao Excelentíssimo Senhor Prefeito Municipal o recapeamento das ruas Professor Luiz Antônio Cardamoni e Dr. José Mauro Ludovino no Bairro Colinas do Tietê.

JUSTIFICATIVA: Referidas vias se encontram com o pavimento totalmente deteriorado, cheio de buracos e remendos. Dos buracos acaba saindo grande quantidade de terra e de pedras, que ficam espalhadas por sobre o pavimento, trazendo transtornos aos moradores e aos motoristas que passam pelo local.

Sala das Sessões “Valdemir Suman”, 16 de fevereiro de 2024.

WILSON DOS SANTOS MARTINS
Vereador do PSB

Rua Cozo Taguchi, 1423 - Fone (18) 3704-4455- e-mail: camara@camarapereirabarreto.sp.gov.br – Pereira Barreto/SP - 15370-422

PROTOCOLO 99/2024 - 16/02/2024 16:57



PROTOCOLO 99/2024 - 16/02/2024 16:57



PROTOCOLO 99/2024 - 16/02/2024 16:57



PROTOCOLO 99/2024 - 16/02/2024 16:57



PROTOCOLO 99/2024 - 16/02/2024 16:57



PROTOCOLO 99/2024 - 16/02/2024 16:57



EXPEDIENTE

Prefeitura
Telefone: (18) 3704-8500
CNPJ 44.446.904/0001-10
Av. Cel. Jonas Alves de Mello, 1947 - Centro

Câmara Municipal
Telefone: (18) 3704-4455
CNPJ 55.757.785/0001-33
Rua Cozo Tagucchi, 1423 - Centro

Serviço Autônomo de Água e Esgoto
Telefone: (18) 3704-2373
CNPJ 44.447.258/0001-06
Av. Cel. Jonas Alves de Melo, 2026 - Centro

Santa Casa de Misericórdia
Telefone: (18) 3704-4155
CNPJ 53.966.966/0001-44
Rua Dr. Dermival Franceschi, 505 - Centro

UBS III "Dr. Dermival Franceschi" (Postão)
Telefone: (18) 3746-8330
Rua Dermival Franceschi, 1826

UBS "Dr. José Alexandrino Filho" (Marão)
Telefone: (18) 3704-4791
Rua Dom Pedro II, s/n

UBS "Dr. Nildo Neri de Oliveira" (COHAB)
Telefone: (18) 3704-3507 | (18) 3704-4099
Rua Yukio Akyama, s/n

UBS "Celestino de Carvalho" (Ipê)
Telefone: (18) 3704-4320
Rua Benigno Lopes, s/n

UBS "Antônio Domiciano Barboza" (Lapinha)
Telefone: (18) 3704-1668
Rua Dermival Franceschi, 864

UBS "Valter Gatti" (Nova Veneza)
Telefone: (18) 3746-1246
Rua Cel. Basileu Estrela, s/n

Delegacia Geral de Polícia
Telefone: (18) 3704-2322
Av. Brasil, 1484

Polícia Militar
Telefone: 190 | (18) 3704-1666
Rua Dermival Franceschi, 2332

Corpo de Bombeiros
Telefone: 193 | (18) 3704-2904
Rua Argentina, 506

João de Altayr Domingues
Prefeito

Hermínio Komatsu
Vice-Prefeito

Daniel Rodrigues da Silva (Sodinha)
Presidente da Câmara Municipal

Fábio José França (Tuquinha)
Vice-Presidente da Câmara Municipal

DIÁRIO OFICIAL

Estância Turística de Pereira Barreto - SP

Diário Oficial assinado digitalmente conforme MP nº 2.200-2, de 2001, e Lei 14.063, de 2020, garantindo autenticidade, validade jurídica e integridade. Conforme Lei Municipal nº 4.322, de 14 de fevereiro de 2014.

E-mail: imprensa@pereirabarreto.sp.gov.br
Site: pereirabarreto.sp.gov.br